

# BULLETIN OFFICIEL

du  
Département  
de  
l'Isère

2019  
**Juin**

N° 350

TOME 1 – Partie 1





# BULLETIN OFFICIEL DU DÉPARTEMENT DE L'ISÈRE

## TOME 1 – Partie 1

### SOMMAIRE

#### **DIRECTION GENERALE DES SERVICES**

Politique : Cohésion sociale

Plan pauvreté

Extrait des délibérations du 21 juin 2019 , dossier N° 2019 SP DM1 A 02 13

#### **Service des assemblées**

Politique : Administration générale

Changement de dénomination sociale de l'OPAC38

Extrait des délibérations du 21 juin 2019, dossier N° 2019 SP DM1 F 32 15

#### **Mission vie des élus**

Politique : Administration générale

Programme : Assemblée départementale

Mandats spéciaux

Extrait des délibérations de la commission permanente du 21 juin 2019,  
dossier N° 2019 CP06 F 32 108

#### **DIRECTION DE L'AMENAGEMENT**

##### **Service patrimoine naturel**

Politique : Environnement et développement durable

Programme : Espaces naturels sensibles

Objet : Création d'une régie d'avances

Extrait des décisions de la commission permanente du 01 février 2019,  
dossier 2019 C01 C20 78

##### **Service agriculture et forêts**

Politique : Agriculture

Aide exceptionnelle aux agriculteurs touchés par les orages du 15 juin 2019

Extrait des délibérations du 21 juin 2019, dossier N° 2019 SP DM1 B 16 4

Politique : Agriculture

Programme : Gestion de l'espace

Opération : Stratégie préservation foncier

Création du périmètre de protection et de mise en valeur des espaces  
agricoles et naturels périurbains (PAEN) de la commune du Touvet, et  
adoption du programme d'actions

Extrait des délibérations de la commission permanente du 21 juin 2019,  
dossier N° 2019 CP06 B 16 27

Politique : Agriculture

Programme : Aménagement foncier

Opération : Actions foncières

Approbation de la réglementation des boisements de la commune d'Autrans-Méaudre en  
Vercors

Extrait des délibérations de la commission permanente du 21 juin 2019,  
dossier N° 2019 CP06 B 16 32

Politique : Agriculture  
Programme : Aménagement foncier  
Opération : Actions foncières  
Approbation de la réglementation des boisements de la commune de La Combe de Lancey  
Extrait des délibérations de la commission permanente du 21 juin 2019,  
dossier N°2019 CP06 B 16 33

Politique : Agriculture  
Programme : Aménagement foncier  
Opération : Actions foncières  
Approbation de la réglementation des boisements de la commune de Villard de Lans  
Extrait des délibérations de la commission permanente du 21 juin 2019,  
dossier N° 2019 CP06 B 16 34

Politique : Agriculture  
Programme : Aménagement foncier  
Opération : Actions foncières  
Approbation de la réglementation des boisements de la commune de Corrençon en Vercors  
Extrait des délibérations de la commission permanente du 21 juin 2019,  
dossier N° 2019 CP06 B 16 35

Politique : Agriculture  
Programme : Aménagement foncier  
Opération : Actions foncières  
Approbation de la réglementation des boisements de la commune de Lans en Vercors  
Extrait des délibérations de la commission permanente du 21 juin 2019,  
dossier N° 2019 CP06 B 16 36

Politique : Agriculture  
Programme : Aménagement foncier  
Opération : Actions foncières  
Approbation de la réglementation des boisements de la commune d'En-gins  
Extrait des délibérations de la commission permanente du 21 juin 2019,  
dossier N°2019 CP06 B 16 38

Politique : Agriculture  
Programme : Aménagement foncier  
Opération : Actions foncières  
Approbation de la réglementation des boisements de la commune de Vignieu  
Extrait des délibérations de la commission permanente du 21 juin 2019,  
dossier N° 2019 CP06 B 16 39

Politique : Agriculture  
Programme : Aménagement foncier  
Opération : Actions foncières  
Approbation de la réglementation des boisements de la commune de Saint-Chef  
Extrait des délibérations de la commission permanente du 21 juin 2019,  
dossier N°2019 CP06 B 16 40

Politique : Agriculture  
Programme : Aménagement foncier  
Opération : Actions foncières  
Approbation de la réglementation des boisements de la commune d'Herbeys  
Extrait des délibérations de la commission permanente du 21 juin 2019,  
dossier N° 2019 CP06 B 16 41

Politique : Agriculture  
Programme : Aménagement foncier  
Opération : Actions foncières  
Approbation de la réglementation des boisements de la commune de Vaulnaveys-le-Haut  
Extrait des délibérations de la commission permanente du 21 juin 2019,  
dossier N° 2019 CP06 B 16 42

Politique : Forêt et filière bois  
Programme : Forêts et filière bois  
Opération : Aides aux entreprises  
Subvention en faveur des entreprises de la filière bois  
Extrait des délibérations de la commission permanente du 21 juin 2019,  
dossier N° 2019 CP06 B 17 44

#### **Service eau et territoires**

Politique : Eau  
Programme(s) : Hydraulique  
Modification du règlement des aides en hydraulique  
Extrait des délibérations du 21 juin 2019, dossier N° 2019 SP DM1 C 15 10

### **DIRECTION DE L'AUTONOMIE**

#### **Service établissements personnes âgées personnes handicapées**

Tarifs hébergement et dépendance de l'EHPAD médico-social hospitalier de La-Tour-du-Pin  
Arrêté n° 2019-2756 du 2 mai 2019

Arrêté annule et remplace l'arrêté relatif aux tarifs hébergement et dépendance de la petite unité de vie « La Touvière » à Chabons  
Arrêté n° 2019-2970 du 3 mai 2019

Tarif 2019 applicable aux résidents de moins de 60 ans accueillis par l'EHPAD de Roybon  
Arrêté n° 2019-3030 du 6 mai 2019

Tarifs hébergement et dépendance de l'EHPAD « Le Bon Accueil » situé à Saint-Bueil  
Arrêté n° 2019-3031 du 7 mai 2019

Tarifs hébergement et dépendance de l'établissement EHPAD « Les Chantournes » situé au Versoud  
Arrêté n° 2019-3057 du 9 mai 2019

Tarifification 2019 du service d'activités de jour de Gières Association de recherche et d'insertion sociale des trisomiques (ARIST)  
Arrêté n° 2019-3066 du 10 mai 2019

Tarifs hébergement et dépendance de la petite unité de vie « La Ricandelle » à Saint-Etienne-de-Saint-Geoirs  
Arrêté n° 2019-3077 du 10 mai 2019

Tarifs hébergement et dépendance de l'EHPAD Les Edelweiss situé à Voiron  
Arrêté n° 2019-3106 du 13 mai 2019

Tarifs hébergement et dépendance du centre d'hébergement temporaire « La Pierre Percée » à La Motte d'Aveillans  
Arrêté n° 2019-3122 du 15 mai 2019

Tarifs hébergement et dépendance de l'établissement EHPAD Le Thomassin situé au Pont-de-Beauvoisin  
Arrêté n° 2019-3129 du 14 mai 2019

Tarifs hébergement et dépendance de l'établissement EHPAD « Les Vergers » situé à Noyarey  
Arrêté n° 2019-3178 du 14 mai 2019

Tarifs hébergement et dépendance de l'EHPAD Le Dauphin Bleu à Beaurepaire (38)  
Arrêté n° 2019-3189 du 15 mai 2019

Tarifs hébergement et dépendance de l'EHPAD « Saint-Bruno » à Grenoble  
Arrêté n° 2019-3198 du 15 mai 2019

Tarifification 2019 du foyer d'accueil médicalisé « l'Envolée » à L'Isle-d'Abeau - Association Envol Isère Autisme  
Arrêté n° 2019-3224 du 16 mai 2019

Tarification 2019 des foyers Centre Isère - association familiale de l'Isère pour personnes handicapées (AFIPH)

Arrêté n° 2019-3260 du 21 mai 2019

Tarification 2019 des foyers Nord Isère - association familiale de l'Isère pour personnes handicapées (AFIPH)

Arrêté n° 2019-3261 du 21 mai 2019

Tarification 2019 des foyers Sud Isère et Grésivaudan - association familiale de l'Isère pour personnes handicapées (AFIPH)

Arrêté n° 2019-3262 du 21 mai 2019

Tarification 2019 des foyers de l'Isère rhodanienne - association familiale de l'Isère pour personnes handicapées (AFIPH)

Arrêté n° 2019-3263 du 21 mai 2019

Tarification 2019 des foyers de l'agglomération grenobloise - association familiale de l'Isère pour personnes handicapées (AFIPH)

Arrêté n° 2019-3264 du 21 mai 2019

Tarification 2019 du foyer Le Tréry à Vinay- association familiale de l'Isère pour personnes handicapées (AFIPH)

Arrêté n° 2019-3265 du 21 mai 2019

Tarification 2019 du foyer Bernard Quéting à La Tour-du-Pin - association familiale de l'Isère pour personnes handicapées (AFIPH)

Arrêté n° 2019-3266 du 21 mai 2019

Tarification 2019 du foyer La Monta à Saint-Egrève - association familiale de l'Isère pour personnes handicapées (AFIPH)

Arrêté n° 2019-3267 du 21 mai 2019

Tarification 2019 du foyer Grand Ouest à Beaurepaire - association familiale de l'Isère pour personnes handicapées (AFIPH)

Arrêté n° 2019-3268 du 21 mai 2019

Tarification 2019 du service d'accompagnement à la vie sociale (SAVS) - association familiale de l'Isère pour personnes handicapées (AFIPH)

Arrêté n° 2019-3269 du 21 mai 2019

Tarification 2019 du Centre Jean Jannin Les-Abrets-en-Dauphiné

Arrêté n° 2019-3298 du 20 mai 2019

Tarification 2019 du foyer d'accueil médicalisé « Les 4 Jardins » Fondation Partage et Vie à Saint-Etienne-de-Saint-Geoirs

Arrêté n° 2019-3326 du 20 mai 2019

Tarification 2019 des foyers d'hébergement et du service d'activités de jour à la Tronche et à Meylan, du foyer de vie à Grenoble et Meylan gérés par l'association « Arche de Jean Vanier à Grenoble »

Arrêté n° 2019-3328 du 21 mai 2019

Tarification 2019 du foyer d'accueil médicalisé « Pré-Pommier », du foyer d'accueil médicalisé « Pierre Louve » et du foyer de vie « Mozas » Centre éducatif Camille Veyron

Arrêté n° 2019-3338 du 21 mai 2019

Tarification 2019 du SAMSAH ALHPI REHAB géré par l'association ALHPI à Sassenage

Arrêté n° 2019-3345 du 21 mai 2019

Tarification 2019 du foyer d'accueil médicalisé « la Maison des Isles » à Saint-Jean-de-Moirans, du service d'activités de jour « La Petite Butte » à Echirolles et du foyer de vie « Le Grand Chêne » à Izeaux – Oxance (Mutuelles de France Réseau Santé)

Arrêté n° 2019-3347 du 21 mai 2019

Tarification 2019 du foyer d'accueil médicalisé « Le Vallon de Sésame » à Crêts-en-Belledonne et du foyer de vie « La Ferme de Belle Chambre » à Sainte-Marie-du-Mont - Association Sésame Autisme Rhône-Alpes (SARA)  
Arrêté n° 2019-3356 du 22 mai 2019

Tarifs hébergement des résidences autonomie gérées par le CCAS de Grenoble  
Arrêté n° 2019-3366 du 21 mai 2019

Tarifs hébergement et dépendance de l'EHPAD Saint-Germain situé à La Tronche  
Arrêté n° 2019-3371 du 22 mai 2019

Calendrier 2019 appel à projets avant autorisation de trois résidences autonomie pour personnes âgées à Villard-de-Lans, Eyzin-Pinet et Satolas-et-Bonce  
Arrêté n° 2019-4132 du 21 juin 2019

\*\*



**EXTRAIT DES DELIBERATIONS**

Séance du 21 juin 2019

**DOSSIER N° 2019 SP DM1 A 02 13**

**Politique :** Cohésion sociale

Programme(s) :

**Objet :** Plan pauvreté

**Service instructeur : DGS/CM**

Dépenses et (ou) recettes budgétées

Dépenses et (ou) recettes inscrites

Fiche financière jointe

à la présente session

Dépenses : investissement  
fonctionnement

Recettes : investissement  
fonctionnement

Dépenses à budgéter ultérieurement

Année

Annexe jointe

Montant

Sans incidence financière

Rapporteur : Mme Gerin

Commission : Commission de l'action sociale et des solidarités



Dépôt en Préfecture le : 25-06-2019

Publication le :

Notification le :

Exécutoire le : 25-06-2019

Acte réglementaire ou à publier : Oui

## DELIBERATION DE L'ASSEMBLEE

Le Conseil départemental,

Vu le rapport du Président n°2019 DM1 A 02 13,

Vu l'avis de la Commission de l'action sociale et des solidarités,

Entendu, le rapport du rapporteur Mme Gerin au nom de la Commission de l'action sociale et des solidarités,

Après en avoir délibéré,

### DECIDE

d'approuver la convention avec l'Etat, relative à un plan d'actions de lutte contre la pauvreté et d'accès à l'emploi, jointe en annexe et d'autoriser le Président à la signer.

Pour extrait conforme,

Le Président,

A handwritten signature in black ink, consisting of several overlapping, sweeping lines that form a stylized, somewhat abstract shape. The signature is positioned above the printed name 'Jean-Pierre Barbier'.

Jean-Pierre Barbier

Abstention : 22 (groupe Rassemblement des citoyens – Solidarité et Ecologie, groupe Parti Socialiste et Apparentés, groupe Communistes et Gauche Unie-Solidaire)

Pour : 36 (groupe La République en Marche, Intergroupe de la Majorité départementale)

**ADOPTE**



## CONVENTION D'APPUI À LA LUTTE CONTRE LA PAUVRETÉ ET D'ACCÈS À L'EMPLOI 2019-2021

Entre

**L'État**, représenté par Lionel BEFFRE, Préfet du département de l'Isère et désigné ci-après par les termes « le Préfet », d'une part,

**Et**

**Le Département de l'Isère**, représenté par Jean-Pierre BARBIER, Président du Conseil départemental de l'Isère, et désigné ci-après par les termes « le Département », d'autre part,

Vu la loi n° 2018-1317 du 28 décembre 2018 de finances pour 2019 ;

Vu la délibération de l'Assemblée départementale en date du 21 juin 2019 autorisant le Président à signer la présente convention ;

Il est convenu ce qui suit :

### PRÉAMBULE

La stratégie nationale de prévention et de lutte contre la pauvreté annoncée le 13 septembre 2018 par le Président de la République entend s'attaquer tout particulièrement à la reproduction de la pauvreté dès les premières années de la vie, garantir au quotidien les droits fondamentaux des enfants, assurer à tous les jeunes un parcours de formation leur permettant d'acquérir des compétences et de prendre leur indépendance, rendre les droits sociaux plus accessibles, plus équitables et plus incitatifs à l'activité et investir pour l'accompagnement de tous vers l'emploi.

La lutte contre la pauvreté et les exclusions est en effet, aux termes de la loi<sup>1</sup>, un « impératif national » fondé sur « l'égalité de dignité de tous les êtres humains ». Elle est à ce titre « une priorité de l'ensemble des politiques publiques de la nation ».

Loin de se réduire à une logique de soutien aux revenus, notamment par le moyen des prestations sociales, la lutte contre la pauvreté vise à « garantir sur l'ensemble du territoire l'accès effectif de tous aux droits fondamentaux dans les domaines de l'emploi, du logement, de la protection de la santé, de la justice, de l'éducation, de la formation et de la culture, de la protection de la famille et de l'enfance. »

Pour atteindre ces objectifs, la mobilisation des acteurs de terrain est indispensable, car eux seuls disposent de la connaissance des réalités locales, auxquelles les mesures et ambitions nationales doivent être ajustées. Au premier rang de ces acteurs figurent les départements, auxquels leur compétence en matière d'aide sociale confère une légitimité et une expertise particulières.

Le succès de la stratégie nationale repose sur un pilotage conduit à partir des territoires. L'ensemble des politiques publiques portées par les départements, l'État et leurs partenaires doivent ainsi s'articuler pleinement et concourir à la lutte contre la pauvreté et l'exclusion :

---

<sup>1</sup> Article L. 115-1 du code de l'action sociale et des familles

hébergement d'urgence, emploi, formation, éducation, accès aux soins. Elles visent ainsi à redonner des opportunités à l'ensemble des personnes en situation d'exclusion sociale, au-delà de la seule insertion sociale et professionnelle des bénéficiaires du revenu de solidarité active.

La mise en œuvre de la stratégie nationale de prévention et de lutte contre la pauvreté s'articule ainsi autour de quatre axes complémentaires :

- un État garant de la cohésion sociale et des libertés renforcées ;
- une contractualisation ambitieuse entre l'État et les territoires, qui permettra à la Nation de relever ses objectifs de cohésion sociale ;
- des libertés accrues pour les collectivités territoriales afin de leur redonner du pouvoir d'agir ;
- une incitation à l'innovation et à l'investissement social.

Le fonds de lutte contre la pauvreté et d'accès à l'emploi, abondé par la loi de finances pour 2019, vise ainsi à apporter un soutien financier aux départements qui s'engagent dans le cadre de leurs compétences sociales, par une convention conclue entre l'État d'une part, le Département et ses partenaires d'autre part.

La présente convention vise à définir des priorités conjointes s'inscrivant dans le cadre de la stratégie nationale de prévention et de lutte contre la pauvreté, déclinées sous la forme d'engagements réciproques et d'actions assorties d'objectifs mesurables et d'indicateurs de résultats.

## **ARTICLE 1 – OBJET DE LA CONVENTION**

Par la présente convention, le Préfet et le Président du Conseil départemental de l'Isère définissent des engagements réciproques relevant de la stratégie nationale de prévention et de lutte contre la pauvreté.

Ces engagements réciproques se traduisent par la mise en œuvre d'actions assorties d'objectifs mesurables et d'indicateurs de résultats, permettant de renforcer les coopérations entre les acteurs et d'instaurer une meilleure articulation entre leurs interventions, en cohérence avec leurs champs de compétences respectifs. Dans ce cadre, le Département mettra en œuvre des actions nouvelles ou renforcera des actions existantes, en association étroite avec l'État, ses partenaires et des personnes concernées.

Cette convention fixe également l'engagement de l'État et du Département sur le plan financier.

Elle définit les modalités de suivi et d'évaluation des actions prévues au titre de ladite convention.

## **ARTICLE 2 – ENGAGEMENTS RÉCIPROQUES DU DÉPARTEMENT ET DE L'ÉTAT**

Cette contractualisation suppose une égalité des parties et des engagements tant du Département que de l'État.

Les engagements sont définis conjointement par l'État et le Département dans le cadre d'un dialogue avec les autres collectivités locales (et notamment les communes et leurs centres communaux et intercommunaux d'action sociale, ainsi que la Région), les partenaires associatifs et des personnes concernées ; dans cette perspective les acteurs de la protection sociale et de l'emploi (Pôle emploi, Cnaf, CCMSA, Cnam, Cnav) seront mobilisés.

Les partenaires territoriaux peuvent, s'ils le souhaitent, prendre part à la convention, avec l'accord de l'État et du Département.

### **2.1. Situation socio-économique du territoire, état des besoins sociaux et des actions mises en œuvre**

L'État et le Département élaborent, sur la base d'éléments existants (pacte territorial pour l'insertion, plans départementaux pour l'accès au logement et à l'hébergement des personnes défavorisées, schémas départementaux des services aux familles, schémas départementaux de la domiciliation, schémas départementaux d'amélioration de l'accessibilité des services au public, analyse des besoins sociaux des communes,...), un diagnostic des besoins sociaux et des actions mises en œuvre sur le territoire en matière d'insertion, de droits essentiels des enfants, d'accompagnement des sortants de l'ASE, de travail social et de premier accueil social inconditionnel.

Il constitue le fondement des engagements de l'État et du Département.

Ce diagnostic est intégré à un document général, annexé à la présente convention (annexe n°1), présentant la démarche conjointe de l'État et du Département dans le cadre du fonds de lutte contre la pauvreté et d'accès à l'emploi.

## **2.2. Les engagements concourant à la mise en œuvre de la stratégie**

### **2.2.1. Socle commun d'engagements**

L'État et le Département s'accordent sur des engagements de progrès qui constituent le socle commun d'objectifs de la présente convention. Dans cette perspective, des indicateurs de suivi sont définis de façon concertée pour chaque action.

Ces engagements sont décrits dans l'annexe A (Tableau des engagements du socle commun et fiches actions).

### **2.2.2. Initiatives des territoires répondant aux objectifs de la stratégie**

Au-delà de ce socle d'engagements, le Département s'engage à réaliser des actions, également accompagnées d'indicateurs de résultats, qu'il propose et qui s'inscrivent dans les orientations de la stratégie de prévention et de lutte contre la pauvreté.

Ces engagements sont décrits dans l'annexe B (Tableau des engagements à l'initiative du département et fiches actions).

Ainsi, conformément au plan citoyenneté, voté le 25 mars 2016 par l'assemblée départementale, et instituant l'expérimentation d'un Contrat d'Engagement Réciproque (CER) « engagement citoyen » pour les allocataires du RSA, généralisée en juin 2017, le Département de l'Isère souhaite mettre en avant et développer l'engagement citoyen des bénéficiaires du revenu de solidarité active, afin de mieux intégrer cette démarche à la pratique des référents sociaux dans un objectif d'individualisation des propositions d'engagement, de façon à améliorer les projets de retour à l'emploi. L'enjeu est d'amplifier et de poursuivre le développement des actions autour de cet engagement citoyen à travers le plan pauvreté, et au final de modéliser une méthode et une approche.

Le Département souhaite également proposer une autre initiative, autour de la santé, eu égard à son engagement sur cette thématique. Les actions proposées dans le cadre de la déclinaison du plan pauvreté sont principalement consacrées à la périnatalité et à la prévention précoce chez les enfants, rejoignant en cela les priorités du schéma départemental de l'enfance et de la famille, tels que le soutien à la prévention en matière de santé de la mère et de l'enfant, et le développement d'une politique forte de soutien à la parentalité. Le Département de l'Isère s'engage à amplifier la démarche "Petits pas, grands pas", qui vise la promotion de la santé maternelle et infantile et le soutien au développement des relations parents-enfants en s'appuyant sur les visites à domicile des professionnels de la protection maternelle et infantile, démarche identifiée comme "inspirante" par le Conseil national de la protection de l'enfance et dont le déploiement est soutenu par l'agence régionale de santé Auvergne-Rhône-Alpes. Les autres volets proposés dans le thème de la santé visent l'amélioration de la couverture vaccinale auprès des jeunes en situation de précarité et, l'institution d'une coopération renforcée entre les acteurs du social et du sanitaire autour de situations complexes.

## **2.3. Les engagements financiers de l'État et du Département**

### 2.3.1. Financement par l'État

L'État apporte son soutien financier au Département dans le cadre de la présente convention, pour la réalisation des actions décrites à l'article 2.2.

Dans le cadre de la mise en œuvre de la contractualisation financière issue du pacte de Cahors, les dépenses du Département correspondant à la part État de la présente convention ne seront pas prises en compte dans la norme d'évolution des dépenses de fonctionnement.

Au titre de l'année 2019, ce soutien s'élève à un montant prévisionnel de 1 056 678,47 €.

L'État notifie les moyens financiers définitifs alloués au Département au regard des crédits votés en loi de finances pour 2019 et du nombre de départements signataires d'une convention d'appui à la lutte contre la pauvreté et d'accès à l'emploi.

Pour les années suivantes, ce montant sera défini par avenant à la présente convention, au regard des justifications produites au titre de l'année précédente. L'octroi des crédits sera conditionné notamment :

- à l'envoi du rapport d'exécution du Département au Préfet de région et au Préfet de département et à son dépôt sur l'espace numérique de travail de la stratégie ;
- à la mise en œuvre des actions objet de la présente convention, sur la base du rapport d'exécution du Département (voir article 2.4.).

### 2.3.2. Maintien des dépenses départementales en matière d'insertion et parité des financements

Le Département s'engage à consacrer aux actions décrites à l'article 2.2. des financements au moins équivalents dans leur montant à ceux qui lui sont accordés pour ces actions par l'État au titre de la présente convention. Le Département décrira en annexe n° 2 le budget afférent à chaque action.

## 2.4. Suivi et évaluation de la convention

Le suivi et l'évaluation de l'exécution de la présente convention sont effectués de façon conjointe par le Département et l'État, selon les modalités suivantes :

Les signataires forment le **comité stratégique** chargé, annuellement, de valider les modalités d'organisation, de suivi, de coordination et d'évaluation de la convention. Co-présidé par le Préfet et le Président du Conseil départemental et animé par la DDCS, il associera les chefs des services du Département et de l'Etat qui co-pilotent les instances techniques de suivi.

Le **comité de pilotage**, composé des représentants des services du Département et des services de l'Etat qui co-pilotent les instances techniques, est réuni deux fois par an. Cette instance procède au suivi du bon déploiement du plan et des mobilisations financières, ainsi qu'à l'évaluation de la convention.

**Les comités de suivi des actions** sont co-animés par un service de l'Etat compétent, en fonction des thématiques travaillées, et d'un service référent désigné par le Département. La périodicité des rencontres ne peut être fixée à priori.

Le suivi de la convention est assuré en lien avec le conseil scientifique de la stratégie de prévention et de lutte contre la pauvreté, placé auprès du ministère des solidarités et de la santé depuis mars 2018, et avec les indicateurs qu'il définit pour le suivi de la stratégie au niveau national.

Le Département est en charge de la préparation d'un rapport d'exécution de la convention d'appui à la lutte contre la pauvreté et d'accès à l'emploi. Ce rapport contient un bilan financier des actions mises en œuvre et décrit les résultats obtenus ainsi que l'atteinte des objectifs fixés. Ce rapport contient également un bilan global synthétisant l'ensemble des actions conduites par le département et ses partenaires sur le territoire.

Ce rapport fait l'objet d'une délibération départementale en vue d'une transmission au préfet de région et au préfet de département au plus tard 31 mars de l'exercice suivant la réalisation des

actions. Il est mis en ligne sur l'espace numérique de travail de la stratégie de prévention et de lutte contre la pauvreté et présenté lors de la conférence régionale des acteurs.

### **ARTICLE 3 – MODALITÉS DE VERSEMENT DES CRÉDITS**

La contribution fera l'objet d'un versement annuel.

La contribution financière sera créditée sur le compte du Département de **l'Isère**.

Les versements seront effectués à :

Titulaire du compte : Paierie départementale de l'Isère  
Code établissement : Banque de France RC Paris B 572104891  
IBAN : FR76 3000 1004 19C3 8200 0000 007  
Clé RIB : 07  
BIC : BDFEFRPPCCT  
Code APE 8411Z-Administration publique générale  
SIRET 22380001200013

L'ordonnateur de la dépense est le Préfet de L'Isère.

Le comptable assignataire de la dépense est Directeur Départemental des Finances Publiques de l'Isère.

La dépense est imputée sur les crédits ouverts sur le programme 304 « Inclusion sociale et protection des personnes », action 19 « Stratégie nationale de prévention et de lutte contre la pauvreté », sous-action 01 « Mesures relevant de la contractualisation avec les collectivités territoriales », du budget de la mission « Solidarité, insertion et égalité des chances ». Les contributions financières du fonds de lutte contre la pauvreté et d'accès à l'emploi sont versées sous réserve de la disponibilité des crédits.

### **ARTICLE 4 – DURÉE DE LA CONVENTION ET RENOUVELLEMENT**

La présente convention prend effet à compter de sa signature pour une durée de 3 ans (2019-2021).

Elle fait l'objet d'un avenant annuel et, si besoin, en cours d'année, portant sur les montants financiers alloués et le cas échéant sur les engagements respectifs de l'État et du Département et les actions en découlant.

### **ARTICLE 5 – DÉNONCIATION DE LA CONVENTION**

La convention peut être dénoncée par l'une ou l'autre des parties par lettre recommandée avec accusé de réception. Cette dénonciation doit être adressée au plus tard le 31 décembre de chaque année au Préfet. Le Département reste soumis aux obligations résultant de l'article 4 de la présente convention, en particulier la transmission d'un rapport portant sur l'exécution de la convention.

## **ARTICLE 6 – LITIGE**

Tout litige résultant de l'exécution de la présente convention est du ressort du tribunal administratif de Grenoble après la recherche d'une résolution amiable.

Fait à Grenoble, le

Le Président du Conseil départemental de l'Isère

Le Préfet de l'Isère

Jean-Pierre BARBIER

Lionel BEFFRE

Le contrôleur budgétaire en région



# **FICHE 1- SOCLE**

## **PREVENIR LES SORTIES SECHES DE L'ASE**

### **FINALITE**

Prévenir les sorties sèches de l'ASE : Eviter la rupture des liens avec son environnement, permettre un accès à une formation, un logement, des ressources minimales permettant la finalisation d'un projet d'autonomie.

### **PUBLICS VISES**

Jeunes majeurs sortant de l'ASE (pris en charge par l'ASE durant la minorité)

### **CHIFFRES CLES**

324 mesures d'aide jeune majeur actives en 2019. 655 mineurs suivis par l'ASE deviendront majeurs en 2020 et 625 en 2021.

Nombre de MNA dans la tranche d'âge concernée : 930

### **TERRITOIRE CONCERNÉ**

13 territoires du département de l'Isère

### **CALENDRIER DES ACTES**

Rencontre avec les principaux partenaires (FJT, bailleurs, MSI, MFR ...) durant le second semestre 2019 afin de déterminer la répartition des places proposées.

Signatures des conventions dans le courant du second semestre pour une montée en charge progressive du dispositif.

### **BUDGET ESTIME**

2019 : 658 400

2020 : 658 400

2021 : 658 400

**TOTAL : 1 975 200**

(50 % Etat / 50 % Département)

### **PRESENTATION DU PROJET**

Permettre la permanence des liens pour le jeune majeur.

Veiller à ce qu'aucun jeune majeur ne quitte l'aide sociale à l'enfance sans logement stable.

Faire en sorte qu'aucun jeune majeur ne quitte l'aide sociale à l'enfance sans avoir accès à des ressources financières et environnementales adaptées à son projet. Que chaque jeune majeur puisse construire son parcours professionnel tout en ayant le « droit à l'essai ».

Faire en sorte que chaque jeune majeur ait accès à la couverture de soins adaptée à

### **ENGAGEMENT FINANCIER ET D'ACTION DU CONSEIL DEPARTEMENTAL EN COURS**

Budget APJM : 10 887 250 € intégrant le suivi, l'hébergement et les allocations de subsistance.

### **ENGAGEMENT FINANCIER ET D'ACTION DE L'ETAT**

### **OBJECTIFS VISES**

Autonomie des jeunes majeurs en favorisant leur inscription dans le droit commun tout en bénéficiant du soutien des aides jeunes majeurs et repérage et récupération des jeunes perdus de vue.

### **ACTIONS PROPOSEES**

La politique d'accompagnement des jeunes majeurs du Département s'appuie sur de nombreux projets visant à ce qu'ils puissent acquérir progressivement une autonomie de vie et de ce fait prévenir les sorties sèches des dispositifs de l'ASE. Ces principaux projets sont les suivants :

1- Mettre en oeuvre un protocole départemental de traitement des demandes d'aide jeune majeur permettant une traçabilité de toutes les demandes formulées et des réponses apportées.

2- Construire des conventions avec les acteurs du logement de droit commun pour un accès à des formes de logements adaptés : FJT, bailleurs, associations d'intermédiation locative.

3- Généraliser le plan jeunesse dans les territoires et impliquer les différents acteurs dont les services ASE dans les contrats jeunesse

4- Systématiser un entretien à 16 ans et à 17 ans en présence du jeunes et des détenteurs de l'autorité parentale, et en lien avec les missions locales, afin de fixer les objectifs liés à l'autonomie et à l'approche de la majorité et créer un guide à destination des mineurs de 17 ans reprenant l'ensemble des droits, des services ressources, des démarches à réaliser à la majorité. Systématisation de la présence de la mission locale pour des jeunes non inscrit dans un cursus de formation.

5- Lutter contre le décrochage scolaire par la mise en place d'une commission pluri annuelle avec un pilotage EN et présence de la DEJS et de la PJJ.

6- Développer la référence de parcours en lien avec des partenaires non connotés ASE, comme la prévention spécialisée et la mission locale, les associations sportives... Le Département et l'Etat conviennent de mobiliser les financements du plan pauvreté sur le projet visant à mobiliser des offres de logement pour les jeunes tout en leur proposant un accompagnement social, de manière à favoriser leur prise d'autonomie.

### **INDICATEURS DE REALISATION ET DE RESULTAT**

#### **CALENDRIER DU SUIVI DE L'ACTION**

Commission bi-annuelle pour évaluer quantitativement : nombre de conventions mises en place avec les bailleurs pour l'accès au logement des jeunes. Nombre de logements occupés et d'accompagnements proposés. Nombre de contrats jeunes majeurs signés.

# **FICHE 2- SOCLE**

## **METTRE EN PLACE DES MARAUDES MIXTES ETAT/ASE**

### **POUR LES ENFANTS A LA RUE SUR LE TERRITOIRE DE GRENOBLE ALPES**

#### **METROPOLE**

#### **FINALITE**

Sortir les enfants d'une dérive d'instrumentalisation par leur parents ou proches à des fins de mendicité.

#### **PUBLICS VISES**

Les mineurs et leurs familles repérés dans le cadre des maraudes

#### **CHIFFRES CLES**

200 personnes en campements sur l'agglomération grenobloise

#### **TERRITOIRE CONCERNE**

Agglomération grenobloise

#### **CALENDRIER DES ACTIONS**

3<sup>ème</sup> trimestre 2019 : Diagnostic et appel à candidature

4<sup>ème</sup> trimestre 2019 : Création d'une équipe professionnelle mixte

#### **BUDGET ESTIME**

**2019: 80 000**

**2020: 80 000**

**2021: 80 000**

**TOTAL : 240 000**

(50 % Etat / 50 % Département)

#### **PRESENTATION DU PROJET**

L'objectif principal des maraudes vise est de lutter contre l'instrumentalisation des enfants par la mendicité sur l'espace public. Il s'agit d'une action de prévention en faveur des familles avec enfants dans la rue menée principalement en journée. Le projet sera construit avec les professionnels de l'éducation spécialisée au titre de l'ASE. Cette action est distincte de la maraude sociale de nuit organisée par les services de la DDCS.

Objectifs :

\*Repérer les familles avec enfants à la rue,

\* proposer une prise en charge adaptée à la situation de la famille,

\* amener les familles vers un accompagnement social global (Santé, éducation, scolarisation des enfants, emploi, ouverture des droits...)

\* intervenir au titre de la PMI selon les besoins identifiés,

\* organiser des actions de formation en direction des professionnels de la maraude sur le référentiel de protection de l'enfance et sur les thématiques de la protection des femmes

#### **ENGAGEMENT FINANCIER ET D'ACTION DU CONSEIL DEPARTEMENTAL EN COURS**

#### **ENGAGEMENT FINANCIER ET D'ACTION DE L'ETAT EN**

Maraude sociale professionnelle existante de l'état

#### **OBJECTIFS VISES**

Agir au plus tôt auprès des enfants et des familles pour rompre la reproduction de la pauvreté en facilitant l'hébergement et l'accompagnement des enfants et des familles sans domicile.

#### **ACTIONS PROPOSEES**

Mise en œuvre d'une maraude composée à minima d'un professionnel de l'éducation spécialisée et d'un professionnel de la maraude sociale sur le territoire de l'agglomération grenobloise.

Formation au référentiel de la protection de l'enfance, actions de formation à réaliser sur les thématiques femmes victimes de violences et traite des être humains.

#### **INDICATEURS DE REALISATION ET DE RESULTAT ET CALENDRIER DU SUIVI DE L'ACTION**

Appel à candidature sur la base d'un cahier des charge à destination des services d'éducation spécialisée

Indicateurs :

Nombre de familles repérées

Nombre de familles prises en charge au titre de l'accompagnement social global

Nombre de familles nouvellement suivies par la PMI

Démarrage de l'action au dernier trimestre 2019

Comité de pilotage sur 2020 à 6 et 12 mois

# FICHE 3 - SOCLE

## ORGANISER LE PREMIER ACCUEIL INCONDITIONNEL DE PROXIMITE

### FINALITE

Améliorer l'accès aux droits, lutter contre le non-recours et répondre aux difficultés de coordination des intervenants sociaux Favoriser l'inclusion numérique des publics éloignés par la médiation et la formation

### PRESENTATION DU PROJET

Ce projet s'inscrit dans le schéma d'accessibilité des services aux publics, schéma copiloté par les services de l'Etat et du Département.  
L'organisation du 1<sup>er</sup> accueil inconditionnel vise à travailler avec les institutions de l'action sociale (CAF, Carsat, CPAM, pôle emploi...) et les communes (ou CCAS) pour construire une culture commune, une logique de travail en réseau de l'accueil, pour assurer un accueil physique, téléphonique ou numérique de qualité et une orientation cohérente. Le 1<sup>er</sup> accueil inconditionnel de proximité a vocation à recevoir sans rendez-vous toute personne rencontrant une difficulté d'ordre social. Les intervenants ont pour mission d'écouter, de faire un état des lieux, de conseiller sur ses droits et d'orienter vers l'institution adaptée à sa demande. Dans le cadre de la transformation numérique de la société et de l'accès dématérialisé aux services publics, l'inclusion numérique des personnes précaires devient également un enjeu fondamental pour le travail social. Il s'agit de lutter contre l'exclusion numérique, mais également de considérer que l'apprentissage de compétences numériques est un enjeu d'autonomisation et d'émancipation des personnes. Dès lors, le Département souhaite également travailler cet axe dans l'évolution de ses accueil et des réponses apportées au public.

### PUBLICS VISES

Isérois

### ENGAGEMENT FINANCIER ET D'ACTION DU CONSEIL DEPARTEMENTAL EN COURS

Un diagnostic interne a été réalisé par les services départementaux et présenté aux partenaires. Il permet d'identifier les structures présentes sur le territoire.

### CHIFFRES CLES

1 % de la population iséroise se trouve à plus de 15 mn d'un point d'accueil  
4,5 % de la population iséroise se trouve à plus de 15 mn d'un centre médico-social  
30917 ménages reçus au moins 1 fois par les services sociaux de polyvalence du Département chaque année

### ENGAGEMENT FINANCIER ET D'ACTION DE L'ETAT

### TERRITOIRE CONCERNE

Territoires expérimentaux pour élargir à tout le département de l'Isère

### OBJECTIFS VISES

Organiser le premier accueil inconditionnel avec les institutions sociales, communes, Maisons de services aux public, associations ... afin d'obtenir un schéma de la réponse sociale sur le territoire.  
Formaliser une charte d'accueil ou autre document visant à conforter l'engagement des acteurs institutionnels dans une démarche participative, Développer la compétence des accueillants sur la thématique du numérique - Lutter contre l'exclusion numérique faire du numérique un facteur d'émancipation et d'inclusion des personnes.

### CALENDRIER DES ACTION

2019 : lancement de la démarche  
2020 : élaboration d'outils partagés et expérimentation  
2021 : Formation des agents d'accueil et animation du réseau

### ACTIONS PROPOSEES

**2019** : Travail avec les partenaires sur la notion d'accueil, les attentes, besoins des institutions, élaboration d'un diagnostic partagé.  
**2020** : Avec le soutien d'un prestataire, à l'aide les contributions des acteurs, identification et définition des lieux accessibles à moins de 30 minutes et construction d'un cadre proposant le déploiement du 1<sup>er</sup> accueil ; Elaboration d'un outil d'interconnaissance d'accès aux droits ; expérimentation sur certains territoires

Formation des accueillants à la médiation numérique - Intégration des chèques APTIC dans la réponse proposée au public.  
**2021** : Formation des agents d'accueil de toutes les institutions, élargissement sur tout le département et animation du réseau d'acteurs.

## BUDGET ESTIME

**2019 : 220 000**

**2020 : 220 000**

**2021 : 220 000**

**TOTAL : 660 000**

(50 % Etat / 50 % Département)

## INDICATEURS DE REALISATION ET DE RESULTAT CALENDRIER DU SUIVI DE L'ACTION

Indicateurs :

- Nombre institutions représentées, participation des communes
- Nombre d'agents formés
- Charte partenariale
- Outil départemental

Fréquentation des lieux

Retour satisfaction des usagers

Nombre d'accueillants formés/sensibilisés au numérique

Nombre de personnes accompagnées dans le cadre du dispositif APTIC

# **FICHE 4 - SOCLE**

## **METTRE EN PLACE DES REFERENTS DE PARCOURS**

### **FINALITE**

Proposer un accompagnement renforcé aux personnes en grande difficulté sociale, en rompant avec les logiques de cloisonnement et en privilégiant la coopération entre acteurs;  
Adapter le travail social aux évolutions sociétales et accompagner cette évolution en lien avec les organismes de formation

### **CONTEXTE ET PRESENTATION DU PROJET**

Le sens du travail social est depuis plusieurs années interrogé par les professionnels de l'action sociale qui font le constat de ne plus exercer leur cœur de métier qui est l'accompagnement social des publics. Cette crise du travail social se traduit de différentes manières (augmentation des arrêts de travail, difficultés de recrutement de professionnels et d'étudiants...).

Le Département de l'Isère face à ces constats et aux difficultés exprimées par les professionnels dans l'exercice de leurs métiers a lancé différents projets (priorisation des missions de l'action sociale polyvalente, états généraux de la protection de l'enfance...). Il est également impliqué dans une réflexion de prospective inter-départements qui porte sur l'évolution des métiers du social. Le Département de l'Isère a, par ailleurs, déjà mis en place des démarches de coordination de parcours (la réponse accompagnée pour tous, MAIA, l'accompagnement global avec pôle emploi...).

La démarche de référent de parcours, expérimenté par plusieurs départements permet un renforcement de la qualité et de l'efficacité de l'accompagnement. Elle permet de proposer un accompagnement renforcé aux personnes rencontrant différentes difficultés, en posant comme exigences la coopération entre les professionnels en charge du suivi d'une même personne et en associant activement la personne à cette démarche. Elle privilégie une approche globale de la personne plutôt que l'approche segmentée par dispositif, problématique ou public qui s'est développé ces 20 dernières années.

La mise en oeuvre de cette modalité d'intervention s'inscrit dans les projets en cours du département visant à redonner du sens au travail social et à répondre aux besoins des publics. Le Département de l'Isère, chef de file de l'action sociale, a initié une journée de partage sur les métiers sociaux du futur avec deux autres départements (Loire-Atlantique et Seine-Saint-Denis) accompagnés par la Société française de prospective. L'objectif de cette journée était d'engager une réflexion sur la problématique suivante : "quelles politiques publiques de solidarité devons-nous construire à l'horizon 2050, pour qu'elles soient pertinentes, cohérentes et efficaces ? "

A l'interne, le Département travaille sur l'évolution des métiers du social en conduisant plusieurs projets : priorisation des activités de l'action sociale polyvalente, Etats généraux de la protection de l'enfance et a initié également un projet sur la professionnalisation des étudiants assistants sociaux et éducateurs spécialisés. Ce projet vise à travailler avec les acteurs et partenaires du Département afin de lancer une démarche de parcours en stage des étudiants en formation.

### **PUBLICS VISES**

Travailleurs sociaux exerçant sur le territoire départemental.  
Public accompagné par les travailleurs sociaux, sur le territoire départemental

### **ENGAGEMENT FINANCIER ET D'ACTION DU CONSEIL DEPARTEMENTAL EN COURS**

### **CHIFFRES CLES**

### **ENGAGEMENT FINANCIER ET D'ACTION DE L'ETAT**

Recensement en cours : nombre de travailleurs sociaux exerçant sur le département : Conseil départemental, centres communaux d'action sociale, Caisse d'allocation familiales, missions locales, pôle emploi, associations travaillant dans des missions d'accompagnement social.

## TERRITOIRE CONCERNÉ

Territoires expérimentaux puis mise en œuvre sur l'ensemble des territoires

## CALENDRIER DES ACTIONS

**2019** : lancement de la démarche et désignation d'un pilote (interne/externe).

**2020** : sensibilisation/formation des travailleurs sociaux, élaboration d'outils partagés et 1<sup>ères</sup> expérimentations.

**2021** : poursuite expérimentations et mise en œuvre sur l'ensemble du département.

## BUDGET ESTIMÉ

**2019 : 160 000**

**2020 : 160 000**

**2021 : 160 000**

**TOTAL : 480 000**

(50 % Etat / 50 % Département)

## OBJECTIFS VISÉS

Déployer la démarche du référent de parcours dans les territoires qui permet :

- d'assurer la continuité du parcours d'accompagnement des personnes,
- de proposer des actions cohérentes correspondant aux besoins des personnes,
- d'associer les personnes accompagnées à l'analyse et l'évaluation de leur situation,
- d'organiser la coordination des différents intervenants (mise en place d'instances de concertation...),
- de désigner, sur proposition de la personne accompagnée, quel professionnel assurera la mission de référent de parcours. Sur la question de l'évolution des métiers du social, l'objectif est de développer un travail avec d'autres départements pour accompagner les métiers à travers la construction d'une GPEC des métiers du social en lien avec les projets départementaux (priorisation des activités de l'action sociale...) et construction de groupes de travail sur la professionnalisation.

## ACTIONS PROPOSÉES

Sur le référent de parcours, dans un 1<sup>er</sup> temps : sensibilisation et formation des travailleurs sociaux du département, mais aussi des partenaires institutionnelles et associatifs à cette approche.

Dans un 2<sup>ème</sup> temps, mise en œuvre sur des territoires de cette approche en lien avec les autres nouvelles modalités d'organisation issues d'autres projets départementaux (priorisation activités de l'action sociale polyvalente, réponses accompagnées pour tous, Etats généraux protection enfance..).

Dans un 3<sup>ème</sup> temps, généralisation de cette approche à l'ensemble des territoires du département sur les métiers du social du futur, après la poursuite d'une réflexion inter-départementale en 2019, l'année 2020 consisterait à adopter des outils partagés sur l'accueil en stage, avec la création de temps forts (formation des tuteurs de stages, jobdatting...), la mise en place d'un espace collaboratif inter-départemental, et l'organisation d'une nouvelle journée de partage sur les métiers du social du futur.

2021 : mise en place d'un parcours de stages tout au long du processus de formation avec les partenaires, expérimentation de nouveaux métiers.

## INDICATEURS DE RÉALISATION ET DE RÉSULTAT CALENDRIER DU SUIVI DE L'ACTION

**Nombres** de travailleurs sociaux formés à la démarche, de partenaires adhérents à ce mode d'accompagnement, de personnes ayant bénéficié de cette modalité de suivi,

**Taux de satisfaction** des personnes accompagnées, des travailleurs sociaux,

Typologie des nouveaux métiers,

- Evolution des formations
- Charte partenariale sur l'accueil en stage
- Outil collaboratif des partages d'expérience

# FICHE 5 - SOCLE

## INSERTION ET PARCOURS DES BENEFICIAIRES DU RSA : GARANTIE D'ACTIVITE

### FINALITE

Proposer à tous les allocataires du RSA (y compris les plus éloignés de l'emploi) une offre d'accompagnement vers l'emploi intensive et adaptée

### PRESENTATION DU PROJET

En 2015, le Département de l'Isère comptait 25 500 foyers allocataires du RSA. Dès le début de leur mandat, les élus départementaux ont mis le retour à l'emploi au cœur de leur action et adopté dès mars 2015 un nouveau programme départemental d'insertion orienté vers l'emploi (PDI-E), visant tous les allocataires du RSA, y compris les personnes qui sont a priori éloignées de l'emploi.

Le Département a décliné son programme départemental d'insertion en soutenant des actions qui permettent le rapprochement des allocataires du RSA et de l'emploi, et notamment des entreprises. Ainsi, il soutient fortement les structures d'insertion par l'activité économique, par des aides à l'encadrement, l'achat de prestation, et les aides aux postes (CDDI). Le Département poursuit par ailleurs le financement de contrats aidés dans les secteurs marchand et non marchand.

Sa commande publique permet également de générer plus de 70 000 heures d'insertion annuelles, réparties sur 102 marchés publics, au profit des demandeurs d'emploi prioritaires, 1/3 d'allocataires du RSA.

De manière plus globale, toutes les actions financées dans le cadre du PDI-E soutiennent, avec des moyens différents, les parcours d'insertion vers l'emploi.

Le Département souhaite poursuivre ses efforts dans le cadre de la stratégie pauvreté, en adaptant son offre d'accompagnement vers l'emploi aux allocataires du RSA qui sont a priori éloignés de l'emploi.

### PUBLICS VISES

Les allocataires du dispositif RSA les plus éloignés de l'emploi

### ENGAGEMENT FINANCIER ET D'ACTION DU CONSEIL DEPARTEMENTAL EN COURS

### CHIFFRES CLES

22 841 foyers allocataires du RSA au 31 décembre 2018, soit 25 468 personnes soumises à l'obligation d'accompagnement

**Combien de référent PER et TNS, combien de places**

18 conseillers Pôle emploi  
Accompagnement global : 700 places d'accompagnement

### ENGAGEMENT FINANCIER ET D'ACTION DE L'ETAT EN COURS

168 643 €

### TERRITOIRE CONCERNE

. Accompagnement global : tout le territoire départemental  
. Garantie d'activité départementale : territoires ciblés

### OBJECTIFS VISES

. **Accompagnement global** : optimiser le dispositif (remplir les portefeuilles et accompagner la mise en place de partenariats de qualité sur les territoires).

. **Garantie d'activité départementale** : expérimenter des nouvelles modalités d'accompagnement pour les publics a priori éloignés de l'emploi, et évaluer leur

## CALENDRIER DES ACTIONS

### 2019 :

- . Communication et promotion de l'accompagnement global
- . Lancement de l'expérimentation IOD sur Territoire de la Porte des Alpes puis Territoire de l'Agglomération grenobloise
- . Lancement de la démarche projet sur Val du Dauphiné et Haut-Rhône dauphinois pour une équipe pluridisciplinaire pour les personnes ayant des difficultés de santé
- . Accompagnement de la candidature TZCLD : choix des territoires candidats

### 2020 :

- Mise en place TZCLD et équipe pluridisciplinaire

## BUDGET ESTIME

2019 : 337 285,74

2020 : 337 285,74

2021 : 337 285,74

**TOTAL: 1 011 857,22**

(50 % Etat / 50 % Département) + FSE

## ACTIONS PROPOSEES

### Accompagnement global :

- . Relance de l'accompagnement du processus en interne au Département (rappel des objectifs).
- Mise en place d'immersions croisées - adaptation des processus et organisations aux particularités des territoires) et mise en oeuvre d'indicateurs de suivi.
- . Garantie d'activité départementale : lancement de marché et/ou d'appels à projets sur différentes zones géographiques :
  - Porte des Alpes et TAG : mieux mobiliser l'existant (le droit commun et le PDIE, et mettre en place un dispositif d'intermédiation en direction des plus éloignés de l'emploi (méthode IOD) en complémentarité avec le droit commun (Département, SPE, Intercommunalités...).
  - Val du Dauphiné et Haut-Rhône dauphinois : accompagnement vers l'emploi des allocataires du RSA rencontrant des difficultés de santé impactant leur projection vers l'emploi (référence de parcours sur la base d'une équipe pluridisciplinaire comportant un CIP, un AS, un médecin, un psychologue).
  - Zone d'emploi de Grenoble : créer des emplois solidaires en activant les dépenses passives. Candidature d'un ou plusieurs territoires pour expérimenter "Territoire Zéro Chômeur de Longue Durée" (TZCLD).

Mise en place, dans chaque territoire, d'un référent dédié à l'emploi et à l'insertion professionnelle.

## INDICATEURS DE REALISATION ET DE RESULTAT CALENDRIER DU SUIVI DE L'ACTION

Accompagnement global : Mobilisation de l'offre d'accompagnement global à 100 % en 2020

Garantie d'activité : 112 allocataires accompagnés sur les dispositifs de la garantie d'activité fin 2021



# **FICHE 6 - SOCLE**

## **INSERTION ET PARCOURS DES BENEFICIAIRES DU RSA : ORIENTATION DES BENEFICIAIRES**

### **FINALITE**

Orienter sans délai chaque personne pour permettre le déclenchement rapide d'un accompagnement adapté pour favoriser son retour à l'emploi

### **PRESENTATION DU PROJET**

En 2015, le Département de l'Isère comptait 25 500 foyers allocataires du RSA. Dès le début de leur mandat, les élus départementaux ont mis le retour à l'emploi au cœur de leur action et adopté dès mars 2016 un nouveau programme départemental d'insertion orienté vers l'emploi (PDI-E), visant tous les allocataires du RSA, y compris les personnes qui sont a priori éloignées de l'emploi. Le Département a décliné son programme départemental d'insertion en soutenant des actions qui permettent le rapprochement des allocataires du RSA et de l'emploi, et notamment des entreprises. Ainsi, il soutient fortement les structures d'insertion par l'activité économique, par des aides à l'encadrement, l'achat de prestation, et les aides aux postes (CDDI). Le Département poursuit par ailleurs le financement de contrats aidés dans les secteurs marchand et non marchand. Sa commande publique permet également de générer plus de 70 000 heures d'insertion annuelles, réparties sur 102 marchés publics, au profit des demandeurs d'emploi prioritaires, 1/3 d'allocataires du RSA. De manière plus globale, toutes les actions financées dans le cadre du PDI-E soutiennent, avec des moyens différents, les parcours d'insertion vers l'emploi. Le Département souhaite poursuivre ses efforts dans le cadre de la stratégie pauvreté, en améliorant sa capacité de prise en charge des allocataires du RSA, dès leur entrée dans le dispositif. Le Département s'engage ainsi à réduire les délais d'orientation, en améliorant la compréhension par les allocataires du RSA du dispositif d'orientation et d'accompagnement, et en proposant des solutions d'accompagnement adaptées aux situations des allocataires. Les services du Département seront donc mobilisés pour mettre en oeuvre cette stratégie, aux côtés des partenaires que sont Pôle Emploi, les intercommunalités et les acteurs économiques.

### **PUBLICS VISES**

Tous les nouveaux entrants dans le dispositif RSA

### **ENGAGEMENT FINANCIER ET D'ACTION DU CONSEIL DEPARTEMENTAL EN COURS**

### **CHIFFRES CLES**

22 841 foyers allocataires du RSA au 31 décembre 2018, soit 25 468 personnes soumises à l'obligation d'accompagnement. Environ 10 000 personnes à orienter sur un an (ouverture de droit)

### **ENGAGEMENT FINANCIER ET D'ACTION DE**

### **TERRITOIRES CONCERN**

### **OBJECTIFS VISES**

## CALENDRIER DES ACTIO

### 2019 :

- . Lancement de la modification du système de convocation (test puis généralisation) et expérimentation de nouveaux modes d'entrée
- . Réduction progressive des délais de relance avant contractualisation
- . Lancement du site Isere-Insertion

### 2020 :

- . Généralisation du nouveau système d'entrée dans le dispositif
- . Activation des portefeuilles à Pôle Emploi (?)
- . Etat des lieux et scénarios pour une mise en ligne mutualisée de l'offre d'insertion

### 2021 :

## BUDGET ESTIME

2019 : 337 285,74

2020 : 337 285,74

2021 : 337 285,74

**TOTAL : 1 011 857,22 €**

## ACTIONS PROPOSEES

. **Refonte du système de convocation** des allocataires entrants (traitement automatique de l'information, avec convocation à un RV d'orientation et relance SMS), si possible par les organismes payeurs au moment de l'ouverture de droits.

. **Expérimenter un nouveau système d'orientation** sur quelques territoires : introduction d'une étape individuelle dans le processus d'orientation (point de situation + choix de parcours + orientation + notification de l'orientation intégrant la date du RDV d'accompagnement remise sur place + 1<sup>ère</sup> contractualisation), ou modification des RDV collectifs pour intégrer ces mêmes étapes.  
Relances SMS pour les 1<sup>ers</sup> RDV d'accompagnement

. **Expérimenter des sas d'entrée** dans les différents parcours pour améliorer la qualité de l'entrée en accompagnement.

. **Réduire graduellement le délai de relance** entre la notification d'orientation et la signature du 1<sup>er</sup> CER

. **Activation des portefeuilles** des allocataires orientés vers Pôle Emploi.

. **Mise en ligne de l'offre d'insertion départementale** sur le nouveau site Internet isere-insertion (opérateurs /capacité / type / objectifs / modalités proposées / disponibilité).

. **Etat des lieux et scénarios pour la mise en oeuvre** d'une solution permettant la visibilité d'ensemble des offres d'insertion vers l'emploi des partenaires.

## INDICATEURS DE REALISATION ET DE RESULTAT

. 100 % de demandeurs notifiés en moins d'un mois pour les territoires expérimentaux (juin 2020) - 2021 pour la généralisation

. 100 % de RDV fixés en moins de 2 semaines à compter de la date d'orientation : fin 2020

. 100 % des personnes ne se présentant pas au 1er RDV font l'objet d'une relance spécifique sous 4 mois en 2019 et sous 15 jours fin 2020

. 100 % de l'offre d'accompagnement d'un territoire mise en oeuvre par le Département visible fin 2019

# FICHE 7 - INITIATIVE DEPARTEMENTALE

## UNE DEMARCHE DE RECIPROCITE AVEC LES ALLOCATAIRES DU RSA

### FINALITE

Développer et valoriser l'engagement citoyen des allocataires du RSA pour améliorer l'insertion socio-professionnelle

### PUBLICS VISES

Allocataires du RSA

### CHIFFRES CLES

23 000 allocataires du RSA, 4 300 CER réciprocité signés en 2018 (18 % des CER), 8 actions collectives de réciprocité en 2018 (cf rapport BP 2019)

### TERRITOIRE CONCERNE

Isère

### CALENDRIER DES ACTION

- Evaluation des expérimentations : in 2019/1<sup>er</sup> trimestre 2020
- Extension de la méthodologie avec formation des référents : 2020
- Développement CER et actions collectives

### BUDGET ESTIME

2019 : 10 000

2020 : 30 000

2021 : 30 000

**TOTAL : 70 000**

(50 % Etat / 50 % Département)

### PRESENTATION DU PROJET

**PRESENTATION DU PROJET** : le Département de l'Isère a fait de la démarche de réciprocité une orientation stratégique. En effet, la participation à une action solidaire ou citoyenne permet aux personnes de retrouver une utilité sociale valorisante et insérante. C'est souvent une étape indispensable pour retrouver une dynamique de parcours d'insertion. Le référent RSA propose donc cette démarche aux personnes. Le projet doit permettre de développer une méthodologie d'accompagnement, et de travailler sur le transfert de compétences en vue de favoriser un retour à l'emploi. Des actions collectives sont aussi à développer.

### ENGAGEMENT FINANCIER ET D'ACTION DU CONSEIL DEPARTEMENTAL EN COURS

#### ENGAGEMENT FINANCIER ET D'ACTION DU CONSEIL DEPARTEMENTAL EN COURS 4 expérimentations en cours en 2019 :

- utilisation du passeport bénévole de France Bénévolat avec des demandeurs d'emploi engagés bénévolement pour permettre un transfert de compétence (Porte des Alpes)
- recherche action avec des universitaires UGA utilisant la méthode MAAC (Micro Action Altruiste Créative), Morestel,
- accompagnement à l'ingénierie d'actions collectives de réciprocité (Association Trouver-Créer)
- formation de bénévoles à Villefontaine avec le CCAS

### ENGAGEMENT FINANCIER ET D'ACTION DE L'ETAT EN

30 000

### OBJECTIFS VISES

- Evaluer les expérimentations, et valider la méthodologie
- Développer l'engagement citoyen (CER et actions collectives)

### ACTIONS PROPOSEES

- Evaluation des expérimentations
- Validation de la méthodologie et formation des référents
- Accompagnement à l'ingénierie d'actions collectives
- Formation des associations sur l'accueil de nouveaux bénévoles

### INDICATEURS DE REALISATION ET DE RESULTAT CALENDRIER DU SUIVI DE L'ACTION

- Nombre de CER ayant un axe réciprocité
- Nombre d'actions collectives
- Nombre d'allocataires du RSA

# FICHE 8 - INITIATIVE DEPARTEMENTALE

## ACTIONS DE SANTE

### FINALITE

1- Recentrer les moyens de la PMI sur la prévention précoce, le soutien et l'accompagnement à la parentalité à travers les visites à domicile (VAD) des puéricultrices

2- Impulser une dynamique d'échanges et de travail entre partenaires (CD38, ARS, DDCS, EN, CPAM, CAF, IREPS)

3- Augmenter la couverture vaccinale des enfants et des jeunes, jusqu'à 18 ans, en situation de précarité, au regard des recommandations françaises

### PUBLICS VISES

1- Familles suivies par les puéricultrices de PMI, notamment les familles monoparentales.

2- Professionnels des institutions en lien avec les publics en précarité.

3- Mineurs précaires dont le statut vaccinal est incomplet au regard des recommandations Françaises

### CHIFFRES CLES

### PRESENTATION DU PROJET

1- Dans le cadre de la mise en œuvre de ses chantiers stratégiques "soutenir la prévention en matière de santé de la mère et de l'enfant" et "développer une politique forte de soutien à la parentalité", le Département de l'Isère s'est engagé dans la démarche "Petits pas, grands pas" (PPGP) qui vise la promotion de la santé maternelle et infantile et le soutien au développement des relations parents-enfants en s'appuyant sur les visites à domicile (VAD) des professionnels de PMI. Cette démarche a été identifiée comme "inspirante" par le Conseil national de la protection de l'enfance et son déploiement est soutenu par les ARS. Afin que l'investissement dans la démarche PPGP puisse remplir ses effets, le projet vise à libérer du temps de puéricultrices au profit de la réalisation de VAD sur 2 territoires pilotes. A titre expérimental, le projet se propose de confier (par voie de recrutement en CDD), l'instruction des demandes relatives aux agréments des assistants maternels à des éducatrices de jeunes enfants (EJE).

Ce type d'instance qui met en présence les institutions en charge de la santé n'existe pas à ce jour dans le département. Chacune des institutions visées est sollicitée à titre individuel pour participer à des instances diverses (contrat de ville, schémas départementaux...).

2- L'instauration d'une instance partenariale santé précarité a pour but :

a) Le partage de cultures et d'informations entre institutions sur des actualités, des dispositifs, programmes d'actions...portés par chacun des partenaires sur le champ de la santé en direction des publics précaires.

b) Le relais de transmission de ces informations aux professionnels concernés.

c) La réflexion partagée sur des thématiques en lien avec la stratégie nationale de santé et le PRS de l'ARS (exemple : élaborer une action sur la réalisation des bilans de santé à 6 ans)

3- En matière de vaccination, le projet vise à assurer des consultations de vaccination pour les enfants et les jeunes les plus précaires au Centre Départemental de santé de Grenoble, dans les maisons du Département et/ou dans les lieux où les besoins sont renérés (centres d'hébergements CADA ). Ces

### ENGAGEMENT FINANCIER ET D'ACTION DU CONSEIL DEPARTEMENTAL EN COURS

1- Financement de la démarche PPGP à hauteur de 109 000 € pour les années 2018-2019.

Formation prévisionnelle de 270 professionnels.

Outils de communication à destination des familles à élaborer (en cours).

Séances de supervision des équipes PMI intervenant dans le cadre de la démarche à mettre en œuvre.

3- Le Conseil départemental fournit gratuitement des vaccins aux centres vaccinateurs ou associations qui le souhaitent et assure la rémunération des professionnels de santé impliqués.

Augmentation de la couverture vaccinale (achats et vaccins) : 820 168 € en 2018

Charges de personnels et de structure : Estimation 80 000 € en 2018

### ENGAGEMENT FINANCIER ET D'ACTION DE L'ETAT EN COURS

14 634 naissances domiciliées en Isère en 2017.

Au 31 décembre 2018 :

9 366 agréments d'assistants maternels valides représentant 34388 places d'accueil

- Couverture vaccinale des enfants nés hors de France versus enfants nés en France (DTP coq Hib : 47,7 % versus 99 % et ROR une dose 33,7 % versus 90,8 %).

## TERRITOIRE CONCERNE

1- Haut-Rhône dauphinois + un autre territoire à identifier

2- Département de l'Isère

3 -Grenoble et Nord Isère

## CALENDRIER DES ACTION

Montée en charge progressive des dispositifs prévus à partir de juillet 2019.  
Bilan intermédiaire : juin 2020

## BUDGET ESTIME

2019 : 320 385,44 €

2020 : 320 385,44 €

2021 : 320 385,44 €

**TOTAL : 961 156,32 €**

(50 % Etat / 50 % Département)

Contribution de l'ARS au financement de la démarche PPGP à hauteur de 40 000 € pour les années 2018-2019

Compensation Ministère (DGF) vaccination : 662 229 €

70 000 € pour achat du vaccin Gardasil en 2018 : ARS (programme de promotion de la vaccination contre les HPV) a destination des jeunes filles ne bénéficiant pas de mutuelle.

## OBJECTIFS VISES

1- Augmenter le nombre global de VAD.

Réaliser les VAD selon le protocole de la démarche PPGP : fréquence et durée renforcées

(1 VAD en prénatal + 6 VAD en postnatal de 0 à 6 mois).

2- Favoriser la connaissance inter-partenaire des programmes et actions en direction des publics ciblés pour une meilleure coordination et coopération dans leur mise en oeuvre.

Assurer la régularité des échanges.

Développer le réseau partenarial.

3- Augmenter le nombre de séances de consultation de vaccination à Grenoble et dans le Nord Isère.

Réaliser des actions d'aller-vers pour toucher les publics cibles.

## ACTIONS PROPOSEES

1- Validation des territoires pilotes.

Recrutement de 2 éducatrices de jeunes enfants (EJE).

Formation à la VAD des EJE par la référente technique du service PMI de la DEJS en appui des puéricultrices des territoires pilotes.

Formation des EJE à la rédaction des écrits professionnels d'évaluation des assistants maternels.

Constitution d'un comité de suivi de l'expérimentation.

2- Co-pilotage Conseil départemental / ARS.

Sollicitation des partenaires pour la constitution de l'instance.

Appui logistique et méthodologique à hauteur de 0,1 ETP (qui pourrait être réalisé par l'IREPS), afin de garantir la pérennité du fonctionnement de l'instance et la valorisation du travail produit.

3- Recrutement de moyens humains : un médecin et un infirmier à temps plein et un agent administratif à mi temps; mise en place de séances de consultation ; actions d'information dans les structures du champ de la précarité. Développement d'outils de communication pour la vaccination dans différentes langues. Rencontres partenariales.

## INDICATEURS DE REALISATION ET DE RESULTAT CALENDRIER DU SUIVI DE L'ACTION

1- Nombre de VAD prénatales et postnatales réalisées par les puéricultrices.

Nombre de familles ayant bénéficié d'au moins une VAD.

Nombre de VAD par famille par rapport au nombre de VAD préconisées par la démarche PPGP.

2- Installation de l'instance et présence des partenaires aux réunions.

Documents présentés et partagés.

3- Nombre d'actions extérieures et nombre de personnes touchées / sensibilisation et vaccination.

Nombre de rencontres partenariales.

Nombre de séances de vaccination proposées par site.

Nombre d'enfants vaccinés par âge.

Nombre d'enfants dont le rattrapage vaccinal est complété au regard des recommandations.

Evolution de ces chiffres sur 3 ans.

## ANNEXE B - TABLEAU DES ENGAGEMENTS A L'INITIATIVE DU DEPARTEMENT

	Montant prévisionnel			Fiches action	Indicateurs	Objectifs
	2019	2020	2021			
<p><b>ACTION 1 : Démarche de réciprocité avec les allocataires du RSA</b></p> <p>Développer et valoriser l'engagement citoyen des allocataires du RSA pour améliorer l'insertion socio-professionnelle</p>	10,000.00 €	30,000.00 €	30,000.00 €	Fiche 7	<ul style="list-style-type: none"> <li>• Nombre de CER ayant un axe réciprocité</li> <li>• Nombre d'actions collectives</li> <li>• Nombre d'allocataires du RSA</li> </ul>	<ul style="list-style-type: none"> <li>• Evaluer les expérimentations, et valider la méthodologie</li> <li>• Développer l'engagement citoyen (CER et actions collectives)</li> </ul>
<p><b>ACTION 2 : Actions de santé</b></p> <p>1- Recentrer les moyens de la PMI sur la prévention précoce, le soutien et l'accompagnement à la parentalité à travers les visites à domicile (VAD) des puéricultrices</p> <p>2- Impulser une dynamique d'échanges et de travail entre partenaires (CD38, ARS, DDCCS, EN, CPAM, CAF, IREPS)</p> <p>3- Augmenter la couverture vaccinale des enfants et des jeunes, jusqu'à 18 ans, en situation de précarité, au regard des recommandations françaises</p>	320,385.44 €	320,385.44 €	320,385.44 €	Fiche 8	<p>1- Nombre de VAD prénatales et postnatales réalisées par les puéricultrices.</p> <p>Nombre de familles ayant bénéficié d'au moins une VAD.</p> <p>Nombre de VAD par famille par rapport au nombre de VAD préconisées par la démarche PPGP.</p> <p>2- Installation de l'instance et présence des partenaires aux réunions.</p> <p>Documents présentés et partagés.</p> <p>3- Nombre d'actions extérieures et nombre de personnes touchées / sensibilisation et vaccination.</p> <p>Nombre de rencontres partenariales.</p> <p>Nombre de séances de vaccination proposées par site.</p> <p>Nombre d'enfants vaccinés par âge.</p> <p>Nombre d'enfants dont le rattrapage vaccinal est complété au regard des recommandations.</p> <p>Evolution de ces chiffres sur 3 ans.</p>	<p>1- Augmenter le nombre global de VAD.</p> <p>Réaliser les VAD selon le protocole de la démarche PPGP : fréquence et durée renforcées (1 VAD en prénatal + 6 VAD en postnatal de 0 à 6 mois).</p> <p>2- Favoriser la connaissance inter-partenaire des programmes et actions en direction des publics cibles pour une meilleure coordination et coopération dans leur mise en œuvre.</p> <p>Assurer la régularité des échanges.</p> <p>Développer le réseau partenarial.</p> <p>3- Augmenter le nombre de séances de consultation de vaccination à Grenoble et dans le Nord Isère.</p> <p>Réaliser des actions d'aller-vers pour toucher les publics cibles.</p>

**ANNEXE A - TABLEAU DES ENGAGEMENTS SOCLE**

	Montant prévisionnel			fiches action	Indicateurs	Situation du Département en 2018	Objectifs	Calendrier
	2019	2020	2021					
<b>Enfants et jeunes</b>								
<b>Prévention des sortie sèche de l'ASE</b> Eviter la rupture des liens avec son environnement, permettre un accès à une formation, un logement, des ressources minimales permettant la finalisation d'un projet d'autonomie.	113 050 €	113 050 €	113 050 €	<b>Fiche 1 :</b> Prévenir les sorties sèches	Commission bi-annuelle pour évaluer quantitativement : Nombre de conventions mises en place avec les bailleurs pour l'accès au logement des jeunes. Nombre de logements occupés et d'accompagnements proposés. Nombre de contrats jeunes majeurs signés	324 mesures d'aide jeune majeur actives en 2019. 655 mineurs suivis par l'ASE deviendront majeurs en 2020 et 625 en 2021. Nombre de MNA dans la tranche d'âge concernée : 930	Autonomie des jeunes majeurs en favorisant leur inscription dans le droit commun tout en bénéficiant du soutien des aides jeunes majeurs et repérage et récupération des jeunes perdus de vue.	Rencontre avec les principaux partenaires (FJT, bailleurs, MSI, MFR ...) durant le second semestre 2019 afin de déterminer la répartition des places proposées. Signatures des conventions dans le courant du second semestre pour une montée en charge progressive du dispositif.
<b>Maraudes mixtes Etat/CD pour les enfants à la rue</b> Sortir les enfants d'une dérive d'instrumentalisation par leur parents ou proches à des fins de mendicité.	80 000 €	80 000 €	80 000 €	<b>Fiche 2 :</b> Mettre en place des maraudes mixtes Etat/ASE pour les enfants à la rue sur le territoire de Grenoble Alpes Métropole	- nb de familles repérées - nb de familles nouvellement suivies par la PMI - nb de familles prises en charge au titre de l'accompagnement social global	200 personnes en campements sur l'agglomération grenobloise	Agir au plus tôt auprès des enfants et des familles pour rompre la reproduction de la pauvreté en facilitant l'hébergement et l'accompagnement des enfants et des familles sans domicile.	3 <sup>ème</sup> trimestre 2019 : Diagnostic et appel à candidature 4 <sup>ème</sup> trimestre 2019 Création d'une équipe professionnelle mixte
<b>Renforcer les compétences des travailleurs sociaux</b>								
<b>Organiser le premier accueil inconditionnel de proximité</b> Améliorer l'accès aux droits, lutter contre le non-recours et répondre aux difficultés de coordination des intervenants sociaux Favoriser l'inclusion numérique des publics éloignés par la médiation et la formation	220 000 €	220 000 €	220 000 €	<b>Fiche 3 :</b> Organiser le premier accueil inconditionnel de proximité	- Nb institutions représentées, participation des communes - Nb d'agents formés - Charte partenariale - Outil départemental	1 % de la population iséroise se trouve à plus de 15 mn d'un point d'accueil 4,5 % de la population iséroise se trouve à plus de 15 mn d'un centre médico-social 30917 ménages reçus au moins 1 fois par les services sociaux de polyvalence du Département chaque année	Organiser le premier accueil inconditionnel avec les institutions sociales, communes, Maisons de services aux publics, associations ... afin d'obtenir un schéma de la réponse sociale sur le territoire. Formaliser une charte d'accueil ou autre document visant à conforter l'engagement des acteurs institutionnels dans une démarche participative. Développer la compétence des accueillants sur la thématique du numérique - Lutter contre l'exclusion numérique faire du numérique un facteur d'émancipation et d'inclusion des personnes.	<b>2019 : lancement de la démarche et expérimentation</b> <b>2020 : élaboration d'outils partagés</b> <b>2021 : Formation des agents d'accueil et animation du réseau</b>

<p><b>Mettre en place des référents de parcours</b></p> <p>Proposer un accompagnement renforcé aux personnes en grande difficulté sociale, en rompant avec les logiques de cloisonnement et en privilégiant la coopération entre acteurs;</p> <p>Adapter le travail social aux évolutions sociétales et accompagner cette évolution en lien avec les organismes de formation</p>	160 000 €	160 000 €	160 000 €	<p><b>Fiche 4 :</b></p> <p>Mettre en place des référents de parcours</p>	<p>Nb de travailleurs sociaux formés à la démarche, de partenaires adhérents à ce mode d'accompagnement, de personnes ayant bénéficié de cette modalité de suivi,</p> <p>Taux de satisfaction des personnes accompagnées, des travailleurs sociaux, Typologie des nouveaux métiers,</p> <p>- Evolution des formations</p> <p>- Charte partenariale sur l'accueil en stage</p> <p>- Outil collaboratif des partage d'expérience</p>	<p>Nombre de travailleurs sociaux exerçant sur le département : Conseil départemental, centres communaux d'atton sociale, Caisse d'allocation familiales, missions locales, pôle emploi, associations travaillant dans des missions d'accompagnement social.</p>	<p>- Déployer la démarche du référent de parcours dans les territoires qui permet :</p> <p>- d'assurer la continuité du parcours d'accompagnement des personnes,</p> <p>- de proposer des actions cohérentes correspondant aux besoins des personnes</p> <p>- d'associer les personnes accompagnées à l'analyse et l'évaluation de leur situation</p> <p>- d'organiser la coordination des différents intervenants (mise en place d'instances de concertation...)</p> <p>- de désigner, sur proposition de la personne accompagnée quel professionnel assurera la mission de référent de parcours</p>	<p>2019 : lancement de la démarche et désignation d'un pilote (interne/externe).</p> <p>2020 : sensibilisation/formation des travailleurs sociaux, élaboration d'outils partagés et 1ères expérimentations.</p> <p>2021 : poursuite expérimentations et mise en oeuvre sur l'ensemble du département.</p>
<p><b>Insertion et allocataires du RSA</b></p> <p><b>RSA : garantie activité</b></p> <p>Proposer à tous les allocataires du RSA y compris les plus éloignés de l'emploi) une offre d'accompagnement vers l'emploi intensive et adaptée</p>	337 285,74 €	337 285,74 €	337 285,74 €	<p><b>Fiche 5 :</b></p> <p>Insertion et parcours des bénéficiaires du RSA : garantie activité</p>	<p>Accompagnement global : Mobilisation de l'offre d'accompagnement global à 100 % en 2020</p> <p>Garantie d'activité : 112 allocataires accompagnés sur les dispositifs de la garantie d'activité fin 2021</p>	<p>22 841 foyers allocataires du RSA au 31 décembre 2018, soit 25 468 personnes</p> <p>soumises à l'obligation d'accompagnement</p> <p>Combien de référent PER et TNS, combien de places</p> <p>18 conseillers Pôle emploi</p> <p>Accompagnement global : 700 places d'accompagnement</p>	<p>Accompagnement global : optimiser le dispositif (remplir les portefeuilles et accompagner la mise en place de partenariats de qualité sur les territoires).</p> <p>Combien de référent PER et TNS, combien de places</p> <p>Garantie d'activité départementale : expérimenter des nouvelles modalités d'accompagnement pour les publics a priori éloignés de l'emploi, et évaluer leur efficacité / efficacité.</p>	<p>2019 : Communication et promotion de l'accompagnement global</p> <p>Lancement de l'expérimentation IOD sur Territoire de la Porte des Alpes puis Territoire de l'Agglomération grenobloise</p> <p>Lancement de la démarche projet sur Val du Dauphiné et Haut-Rhône dauphinois pour une équipe pluridisciplinaire pour les personnes ayant des difficultés de santé</p> <p>Accompagnement de la candidature TZCLD : choix des territoires candidats</p>



<p><b>Insertion et parcours des bénéficiaires du RSA : orientation des bénéficiaires</b></p> <p>Orienter sans délai chaque personne pour permettre le déclenchement rapide d'un accompagnement adapté pour favoriser son retour à l'emploi</p>	337 285,74 €	337 285,74 €	337 285,74 €	<p><b>Fiche 6 :</b></p> <p>Insertion et parcours des bénéficiaires du RSA : Orientation des bénéficiaires</p>	<ul style="list-style-type: none"> <li>. 100 % de demandeurs notifiés en moins d'un mois pour les territoires expérimentaux (juin 2020) - 2021 pour la généralisation</li> <li>. 100 % de RDV fixés en moins de 2 semaines à compter de la date d'orientation : fin 2020</li> <li>. 100 % des personnes ne se présentant pas au 1er RDV font l'objet d'une relance spécifique sous 4 mois en 2019 et sous 15 jours fin 2020</li> <li>. 100 % de l'offre d'accompagnement d'un territoire mise en oeuvre par le Département visible fin</li> </ul>	<p>22 841 foyers allocataires du RSA au 31 décembre 2018, soit 25 468 personnes soumises à l'obligation d'accompagnement. Environ 10 000 personnes à orienter sur un an (ouverture de droit)</p> <p>Réduction des délais d'orientation des allocataires du RSA soumis à l'obligation d'accompagnement, démarrage rapide d'un parcours d'accompagnement adapté,</p> <p>2019 :  <ul style="list-style-type: none"> <li>. Lancement de la modification du système de convocation (test puis généralisation) et expérimentation de nouveaux modes d'entrée</li> <li>. Réduction progressive des délais de relance avant contractualisation</li> <li>. Lancement du site lserre-insertion 2020 :  <ul style="list-style-type: none"> <li>. Généralisation du nouveau système d'entrée dans le dispositif</li> <li>. Activation des portefeuilles à Pôle Emploi (?)</li> <li>. Etat des lieux et scénarios pour une mise en ligne mutualisée de l'offre d'insertion</li> </ul> </li> </ul> </p>
--	--------------	--------------	--------------	---	---	---



# ELEMENTS D'INTRODUCTION STRATEGIE NATIONALE DE PREVENTION ET DE LUTTE CONTRE LA PAUVRETE

**DPM /MAI 2019**

Documents de référence :

ODPE –Rapport annuel 2017/

ARAE/ Département de L'Isère Tendances Socio-économiques

Travaux ODE/DPM : Portrait social ; Carte d'identité de l'Isère ; traitement des données Filosofi de l'INSEE ; pôle emploi.

## 1) Un Département jeune porté par son solde naturel

Avec **1,251 millions d'habitants**, l'Isère se classe au premier rang\* des départements d'Auvergne-Rhône-Alpes et représente environ 16 % de la population régionale. Il est le plus vaste des départements de la région, et s'étend sur près de 7 400 km<sup>2</sup>.

*\*hors métropole lyonnaise*

Entre 2010 et 2015, l'Isère enregistre 44 686 habitants supplémentaires, soit une augmentation de **+0,7 % par an**. Cette augmentation est essentiellement **portée par un solde naturel** relativement élevé (+0,58 % par an) alors que l'attractivité du département est plus faible (+0,15 %). Sur **les trois dernières années** le département enregistre en **moyenne 15 000 naissances** par an.

Selon les projections démographiques de l'INSEE, la population iséroise pourrait atteindre **1,511 millions en 2050**.

L'Isère est un département plutôt jeune, la **part des moins de 21 ans (27,2 %)** classe le département à la troisième place après le Rhône et la Haute-Savoie. Les 340 000 jeunes sont répartis de manière inégale dans les territoires isérois. On note une **forte proportion de jeunes dans les territoires du nord-Isère**.

La population des moins de 21 ans progresse plus vite en Isère (+0,4 % par an en moyenne) qu'au niveau régional.

En 2015, l'Isère compte plus de **534 000 ménages**, dont près de 155 000 couples avec enfant(s) et 48 000 familles monoparentales ce qui représente respectivement 29 % et 9 % de l'ensemble des ménages isérois. Le nombre de personnes vivant seules s'élève à 180 000, soit plus de 30 % de l'ensemble des ménages.

	Isère	Auvergne Rhône-Alpes
Population municipale	1 251 060	7 877 698
Variation annuelle moyenne de population 2010-2015 (%)	0,7%	0,8%
<i>dont variation du au solde naturel (%)</i>	0,6%	0,4%
Nombre de naissances en 2017	14 634	90 734
Part des moins de 20 ans	27,1%	25,9%
Part des 75 ans et plus	8,2%	9,2%
Nombre de ménages	534 281	3 469 263
Part des ménages isolés	33,2%	35,6%

Source/ INSEERP 2015

Les différents types de ménages ne se répartissent pas de façon égale dans l'espace isérois. Le caractère familial est plus marqué dans les territoires du nord Isère (surtout Porte des Alpes et Haut-Rhône dauphinois) et le Grésivaudan. Le sud du département est globalement marqué par la surreprésentation des couples sans enfants (Trièves, Matheysine) et par celles des ménages isolés (Oisans et surtout Grenoble où ils représentent près de 41 % des ménages).

## 2) Chômage : une baisse du nombre de demandeurs d'emploi mais des difficultés de recrutement qui persistent

Au 31 décembre 2018, le Département compte 97 450 demandeurs d'emploi dont 39 550 dont 59 % sans activité (catégorie A) et 41 % en activité réduite (catégories B & C).

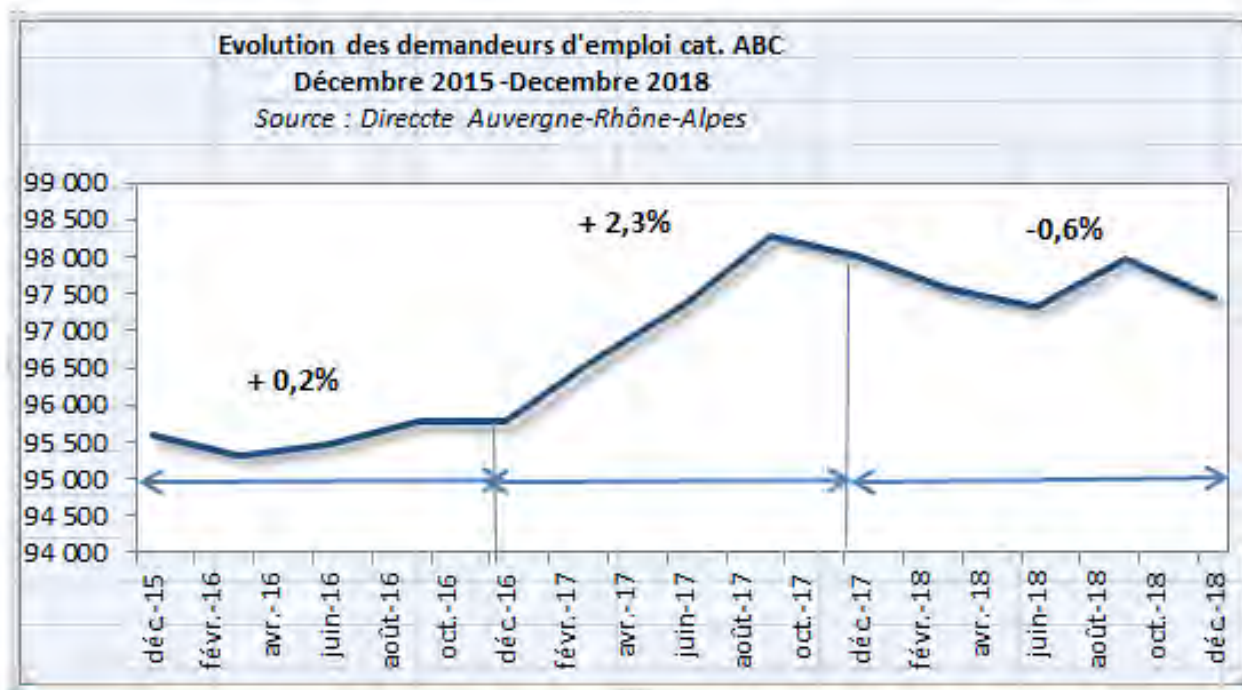

L'année 2018 est marquée par la baisse des demandeurs d'emploi de catégorie A (-1,6 % soit - 950). Néanmoins, la catégorie A ne reflète que partiellement les dynamiques à l'œuvre sur le marché de l'emploi. En effet, le nombre de demandeurs d'emploi de catégorie B et C (ayant exercé une activité réduite) a légèrement augmenté +1 %.

Au final, le nombre de demandeur d'emploi en catégories ABC a diminué de 0,6 % (550 personnes). A l'instar des années précédentes, l'amélioration a profité aux jeunes (moins de 25 ans) et aux chômeurs de courte durée, mais pas aux seniors et aux chômeurs de longue durée.

Cette baisse globale du nombre de demandeurs d'emploi est à mettre en lien avec l'embellie économique dont bénéficient la Région et le Département depuis 2017.

Pour autant, ce contexte est entravé par les difficultés de recrutement qui touchent les entreprises iséroises. La dernière enquête de pôle emploi sur les besoins de main d'œuvre montre que les entreprises peinent à recruter des candidats. C'est un fait national et régional, et l'Isère n'échappe pas à la règle avec plus de 50 % des employeurs qui déclare avoir des difficultés de recrutement (+65 % sur les territoires de la Bièvre et de l'Isère rhodanienne).

## 3) Précarité : un département globalement favorisé avec des situations hétérogènes

Avec un **taux de pauvreté relativement faible l'Isère (11,6 %)**, l'Isère est considéré comme un département plutôt favorisé. Cependant, cette apparente bonne situation ne doit pas masquer l'existence de poches de précarité sur le territoire. A l'instar des tendances nationales, cette **précarité est essentiellement présente au sein des pôles urbains**. De ce fait les territoires de l'Agglomération grenobloise, de l'Isère rhodanienne et de la Porte des Alpes ont une part de personnes vivant sous le seuil de bas revenu plus prononcée que sur le reste du département.

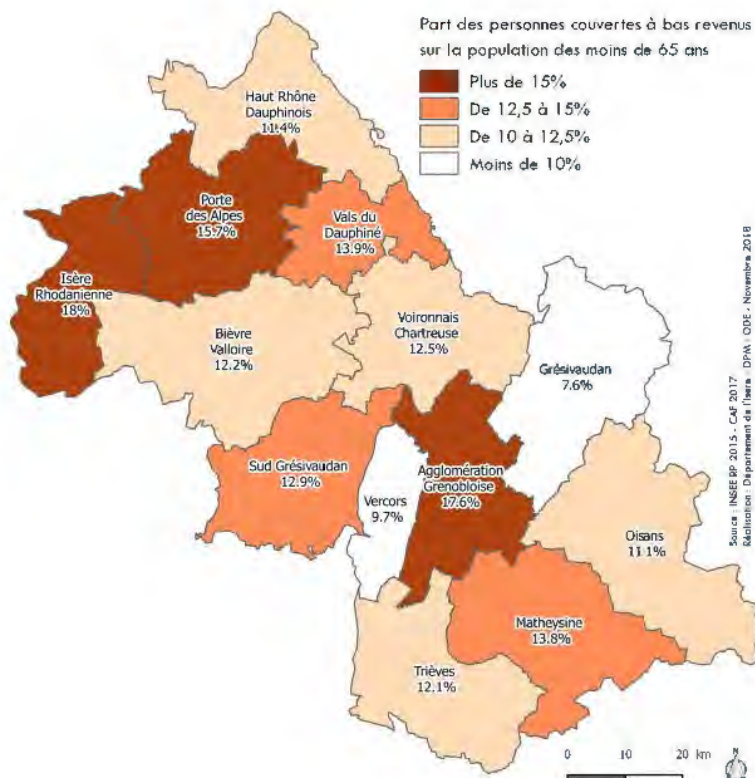

En 2018, en Isère **149 500 personnes vivent sous le seuil de bas revenus défini par la CAF** (1 052 €), soit **28 %** des allocataires CAF de moins de 65 ans (public cible de la CAF). Le département compte également **81 500 personnes** qui se maintiennent au-dessus du seuil de bas revenu grâce aux prestations versées par la CAF.

Les **enfants sont particulièrement exposés à ces situations difficiles** : 68 000 vivent dans un ménage sous le seuil de bas revenu, soit près de 20 % des moins de 20 ans.

Au 31 décembre 2018, 22 850 foyers étaient allocataires du RSA en Isère. Ces **22 850 foyers couvraient 46 966 personnes (dont 20 845 enfants)**, soit 4,5 % de la population de moins de 65 ans. Par rapport à ce taux de couverture, l'Isère est relativement bien située par rapports aux autres départements. **Le département présente néanmoins des situations hétérogènes en lien avec la géographie de la précarité.**

De même, les allocataires présentent des caractéristiques différentes qui peuvent traduire un éloignement de l'emploi variable, comme par exemple l'âge (15 % d'entre eux ont plus de 55 ans) ou la durée dans le dispositif (plus de la moitié est dans le dispositif depuis plus de deux ans).

**Depuis décembre 2015, le nombre d'allocataires est en constante diminution sur le département** : ainsi en 3 ans, le département compte 2 250 allocataires en moins. Cette baisse concerne toutes les catégories d'allocataires, à l'exception des plus de 50 ans.

En moyenne le Département en 2018 **enregistre mensuellement 1 200 nouveaux entrants dans le dispositif du RSA contre 1 300 sortants.**

#### 4) La protection de l'enfance : un nombre de jeunes majeurs tendanciellement à la hausse

En 2018<sup>1</sup>, **6 854 jeunes bénéficient d'une mesure de soutien dans le cadre de l'aide sociale à l'enfance**. Au cours de l'année 2018, 9 202 jeunes ont été suivis avec une mesure ASE (toutes mesures et durées confondues). Les jeunes bénéficient soit d'une mesure d'accompagnement à domicile (AED, AEMO ou TISF), soit d'une mesure d'accueil (administrative ou judiciaire). Cette catégorie « jeunes » inclue des mineurs, des jeunes majeurs (18-20 ans) et des femmes enceintes.

Parmi les 6 854 jeunes pris en charge en 2018, **10 % sont des jeunes majeurs**. Cette catégorie est en **augmentation de 32 % par rapport à 2017**. A noter également qu'en 2018 que 776 jeunes étaient pris en charge par l'ASE, et auront 18 ans en 2020, et 674 en 2021. Mi-2019, ce sont désormais 823 jeunes majeurs qui sont dans cette situation.

Tranche d'âge et âges	Nombre d'enfants pris en charge
0 à 5 ans	1 063
6 à 10 ans	1 519
11 à 14 ans	1 533
15 ans	518
16 ans	674
17 ans	776
18 ans	399
19 ans	222
20 ans	87
Femmes enceintes ou avec enfants de moins de trois ans	65

Source ODPE- saisies IODAS mai 2019

**Globalement**, le nombre de jeunes pris en charge par l'ASE<sup>2</sup> a augmenté de 18 % au total sur ces 5 dernières années. Le nombre de jeunes majeurs a augmenté de 51 % et le nombre de mineurs a augmenté de 15 %. Le taux de jeunes majeurs concernés par des mesures est légèrement supérieur dans le département de l'Isère qu'au niveau national.

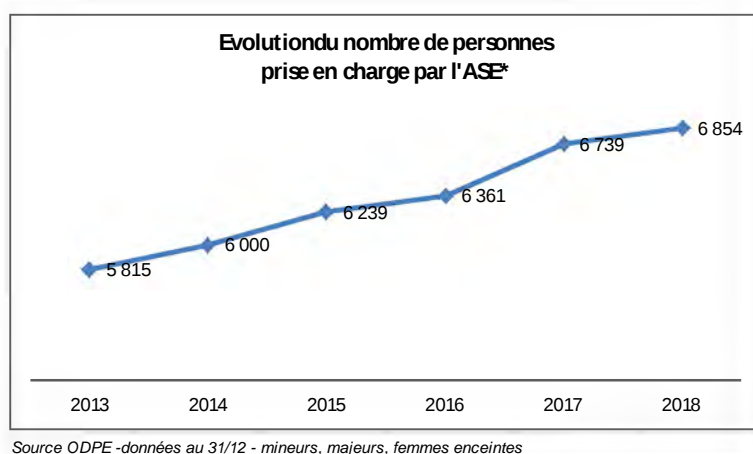

L'évolution des jeunes pris en charge par l'ASE recouvre deux réalités : jusqu'en 2015, le nombre de jeunes pris en charge augmentait d'environ 150 par an et le nombre de mineur non accompagné (MNA) était relativement stable, autour de 250. Depuis 2015, le nombre de jeunes hors MNA s'est stabilisé, alors que le nombre de mineurs et de jeunes majeurs non accompagnés a été multiplié par près de 4. Fin 2018, l'Isère accueille 1 014 mineurs et jeunes majeurs non accompagnés, soit 31 % des jeunes accueillis et parmi lesquels de nombreux jeunes majeurs.

<sup>1</sup> : Au 31/12/2018

<sup>2</sup> : Données au 31/12 de chaque année



**EXTRAIT DES DELIBERATIONS**

Séance du 21 juin 2019

**DOSSIER N° 2019 SP DM1 F 32 15**

**Politique :** Administration générale

Programme(s) :

**Objet :** Changement de dénomination sociale de l'OPAC38

**Service instructeur : DGS/SDA**

Dépenses et (ou) recettes budgétées

Dépenses et (ou) recettes inscrites

Fiche financière jointe

à la présente session

Dépenses : investissement  
fonctionnement

Recettes : investissement  
fonctionnement

Dépenses à budgéter ultérieurement

Année

Annexe jointe

Montant

**Sans incidence financière**

Rapporteur : M. Cheminel

Commission : Commission des finances, des ressources humaines et des moyens généraux

Dépôt en Préfecture le : 24-06-2019

Publication le :

Notification le :

Exécutoire le : 24-06-2019

Acte réglementaire ou à publier : Oui

## DELIBERATION DE L'ASSEMBLEE

**Le Conseil départemental,**

**Vu le rapport du Président n°2019 DM1 F 32 23,**

**Vu l'avis de la Commission des finances, des ressources humaines et des moyens généraux,**

**Entendu, le rapport du rapporteur M. Cheminel au nom de la Commission des finances, des ressources humaines et des moyens généraux,**

**Après en avoir délibéré,**

### DECIDE

- d'accepter la proposition du Conseil d'administration de l'OPAC38 en date du 11 juin 2019, de renommer l'OPH « Alpes Isère Habitat ».
- de demander à Monsieur le Préfet de l'Isère d'autoriser ce changement d'appellation.

Pour extrait conforme,

Le Président,

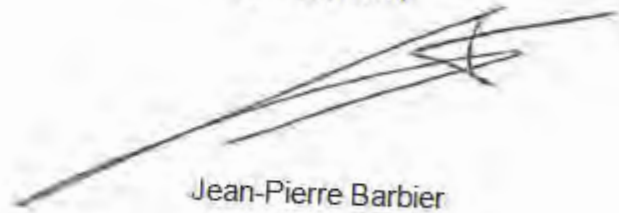
A handwritten signature in black ink, consisting of several overlapping, sweeping lines that form a stylized, somewhat abstract shape. The signature is positioned above the printed name 'Jean-Pierre Barbier'.

Jean-Pierre Barbier

Ne prend pas part au vote : Sandrine Martin-Grand





**EXTRAIT DES DELIBERATIONS  
DE LA COMMISSION PERMANENTE**

Séance du 21 juin 2019  
DOSSIER N° 2019 CP06 F 32 108

**Objet :** Mandats spéciaux

**Politique :** Administration générale

**Programme :** Assemblée départementale  
Opération :

**Service instructeur : DGS/MVE**

Sans incidence financière

Répartition de subvention

Imputations	.....	.....	.....	.....
-------------	-------	-------	-------	-------

Montant budgété	.....	.....	.....	.....
-----------------	-------	-------	-------	-------

Montant déjà réparti	.....	.....	.....	.....
----------------------	-------	-------	-------	-------

Montant de la présente répartition	.....	.....	.....	.....
------------------------------------	-------	-------	-------	-------

Solde à répartir	.....	.....	.....	.....
------------------	-------	-------	-------	-------

Programmation de travaux

Imputations	.....	.....	.....	.....
-------------	-------	-------	-------	-------

Montant budgété	.....	.....	.....	.....
-----------------	-------	-------	-------	-------

Montant déjà réparti	.....	.....	.....	.....
----------------------	-------	-------	-------	-------

Montant de la présente répartition	.....	.....	.....	.....
------------------------------------	-------	-------	-------	-------

Solde à répartir	.....	.....	.....	.....
------------------	-------	-------	-------	-------

Conventions, contrats, marchés

Imputations	.....	.....	.....	.....
-------------	-------	-------	-------	-------

**Autres** (à préciser) : **Mandats spéciaux** 6532/021

Délégation de la commission permanente (*références délégation - articles*) :

Délibération de référence pour les délégations : Délibération n° 2015SE1B3204 du 2 avril 2015

Acte réglementaire ou à publier : Oui

Dépôt en Préfecture le : 28-06-2019

Exécutoire le : 28-06-2019

Publication le :

## DELIBERATION DE LA COMMISSION PERMANENTE

La commission permanente,

Vu le rapport du Président N°2019 CP06 F 32 108,

Vu l'avis de la Commission des finances, des ressources humaines et des moyens généraux,

### DECIDE

- de prendre acte du déplacement de Monsieur Patrick CURTAUD, Vice-président du Département de l'Isère, en charge de la culture, du patrimoine et de la coopération décentralisée, qui se rendra à Avignon, le 15 juillet 2019, pour participer aux journées d'Avignon 2019, organisées par la Fédération Nationale des Collectivités Territoriales pour la Culture, qui auront lieu du 15 au 18 juillet 2019.
- de donner le caractère de mandat spécial à cette mission d'intérêt départemental et d'autoriser la prise en charge des frais de transport et de mission, ainsi que des frais supplémentaires en résultant, conformément aux spécifications prévues par l'annexe de la décision du 19 juin 2015.

Pour extrait conforme,

Le Président,

A handwritten signature in black ink, consisting of several overlapping, sweeping lines that form a stylized, somewhat abstract shape. The signature is positioned to the right of the text 'Le Président,' and above the name 'Jean-Pierre Barbier'.

Jean-Pierre Barbier



**EXTRAIT DES DÉCISIONS  
DE LA COMMISSION PERMANENTE**

Séance du 01 février 2019

DOSSIER N° 2019 C01 C 20 78

**Politique :** - Environnement et développement durable  
**Programme :** Espaces naturels sensibles  
**Opération :**

**Objet :** Création d'une régie d'avances

Service instructeur : Service patrimoine naturel

Sans incidence financière

Répartition de subvention

Imputations	.....	.....	.....	.....
Montant budgété	.....	.....	.....	.....
Montant déjà réparti	.....	.....	.....	.....
Montant de la présente répartition	.....	.....	.....	.....
Solde à répartir	.....	.....	.....	.....

Programmation de travaux

Imputations	.....	.....	.....	.....
Montant budgété	.....	.....	.....	.....
Montant déjà réparti	.....	.....	.....	.....
Montant de la présente répartition	.....	.....	.....	.....
Solde à répartir	.....	.....	.....	.....

Conventions, contrats, marchés

Imputations	.....	.....	.....	.....
-------------	-------	-------	-------	-------

Autres (régie)

Délégations à la commission permanente (*références délégation – articles*) :  
Délibération n°2015SE1B3204 du 2 avril 2015

Dépôt en Préfecture le :

Publication le :

Notification le :



Exécutoire le :

**TELETRANSMIS LE**

**- 6 FEV. 2019**

Acte réglementaire : Non  
ou à publier

**Service des assemblées**

## DÉCISION DE LA COMMISSION PERMANENTE

**La commission permanente,**

Vu décret n° 2012-1246 du 7 novembre 2012 relatif à la gestion budgétaire et comptable publique, et notamment l'article 22,

Vu le décret n° 2008-227 du 5 mars 2008 abrogeant et remplaçant le décret n° 66-850 du 15 novembre,

Vu les articles R.1617-1 à R.1617-18 du Code Général des collectivités Territoriales relatif à la création des régies de recettes, des régies d'avances et des régies de recettes et d'avances des collectivités locales et des établissements publics locaux,

Vu l'arrêté du 3 septembre 2001 relatif aux taux de l'indemnité de responsabilité susceptible d'être allouée aux régisseurs d'avances et aux régisseurs de recettes relevant des organismes publics et montant du cautionnement imposé à ces agents,

Vu la délibération de l'assemblée départementale en date du 02 avril 2015 autorisant la Commission permanente à décider de la création de régies d'avances et de recettes et de leurs modalités d'organisation en application de l'article L.3211-2 du CGCT,

Vu l'avis conforme du comptable public assignataire en date du 19 décembre 2018,

Vu le rapport du Président N° 2019 C01 C 20 78,

Vu l'avis de la commission des déplacements, des routes, de l'habitat, de l'environnement, de l'équipement des territoires, du numérique,

### DÉCIDE

**ARTICLE 1** - Il est institué une régie d'avances auprès du service patrimoine naturel de la Direction de l'aménagement du Département de l'Isère.

**ARTICLE 2** - Cette régie est installée au service du patrimoine naturel-9 rue Jean Boq-38000 Grenoble.

**ARTICLE 3** - La régie paie les dépenses suivantes :

1° ; petites fournitures : fournitures de bureau, cahiers, carnets livres d'or, attaches spécifiques, matériel de loisirs créatifs, vaisselle jetable, nappes ;

2° ; petit matériel de bricolage et de plomberie : quincaillerie, ficelle, câbles, cordes, adhésifs, visserie, tuyauterie, serrurerie, sacs de ciment, big bag, produits de nettoyage et d'entretien, outillage ;

3° ; petit matériel pour suivi scientifique et pour animations pédagogiques ;

4° ; exécution de menus travaux et réparations d'urgence : plomberie, électricité ;

5° ; frais de réception et de représentation, organisation de manifestations et de formations d'éducation à l'environnement : traiteurs, restauration, achat de denrées périssables, boissons, location de salles, de matériel vidéo, son, lumière, informatique spécifique et de chapiteaux, prestations d'artistes et de formateurs.

*Certains de ces achats pourront se faire sur Internet et parfois sur des sites à l'étranger.*

**ARTICLE 4** - Les dépenses désignées à l'article 3 sont payées selon les modes de règlement suivants :

- 1° : Carte bancaire,
- 2° : Chèque,
- 3° : Virement.

**ARTICLE 5** - Un compte de dépôt de fonds est ouvert au nom du régisseur es qualité auprès du Trésor Public.

**ARTICLE 6** - L'intervention d'un mandataire a lieu dans les conditions fixées par son acte de nomination.

**ARTICLE 7** - Le montant maximum de l'avance à consentir au régisseur est fixé à 3 000 €.

**ARTICLE 8** - Le régisseur verse auprès du comptable public la totalité des pièces justificatives de dépenses tous les mois.

**ARTICLE 9** - Le régisseur est assujéti à un cautionnement dont le montant est fixé dans l'acte de nomination selon la réglementation en vigueur.

**ARTICLE 10** - Le régisseur percevra une indemnité de responsabilité dont le taux est précisé dans l'acte de nomination selon la réglementation en vigueur.

**ARTICLE 11** - Le mandataire suppléant percevra une indemnité de responsabilité dont le taux est précisé dans l'acte de nomination selon la réglementation en vigueur.

**ARTICLE 12** - Le Département et le comptable public assignataire de l'Isère sont chargés, chacun en ce qui le concerne de l'exécution de la présente décision.

Pour extrait conforme,

Le Président,



Jean-Pierre Barbier



**EXTRAIT DES DELIBERATIONS**

Séance du 21 juin 2019

**DOSSIER N° 2019 SP DM1 B 16 4**

**Politique :** **Agriculture**

Programme(s) :

**Objet :** **Aide exceptionnelle aux agriculteurs touchés par les orages du 15 juin 2019**

**Service instructeur : DAM/AFO**

Dépenses et (ou) recettes budgétées

Dépenses et (ou) recettes inscrites

Fiche financière jointe

à la présente session

Dépenses : investissement  
fonctionnement

Recettes : investissement  
fonctionnement

**Dépenses à budgéter ultérieurement**

Annexe jointe

Année

Montant

Sans incidence financière

Rapporteur : M. Duranton

Commission : Commission du développement, du tourisme, de la montagne, de la forêt, de l'agriculture

Dépôt en Préfecture le : 05-07-2019

Publication le :

Notification le :

Exécutoire le : 05-07-2019

Acte réglementaire ou à publier : Oui



## DELIBERATION DE L'ASSEMBLEE

**Le Conseil départemental,**

**Vu le rapport du Président n°2019 DM1 B 16 1,**

**Vu l'avis de la Commission du développement, du tourisme, de la montagne, de la forêt, de l'agriculture,**

**Entendu, le rapport du rapporteur M. Duranton au nom de la Commission du développement, du tourisme, de la montagne, de la forêt, de l'agriculture,**

**Après en avoir délibéré,**

### DECIDE

- de donner un avis de principe favorable à un soutien exceptionnel du Département pour accompagner les agriculteurs touchés par les orages du 15 juin 2019 ;
- de mandater le Président pour examiner en lien avec la profession, l'Etat et les collectivités les modalités de ce soutien ;
- de prévoir la présentation et le vote, lors de la session du mois d'octobre, des montants à affecter ainsi que des dispositifs à mettre en place.

Pour extrait conforme,

Le Président,



Jean-Pierre Barbier



**EXTRAIT DES DELIBERATIONS  
DE LA COMMISSION PERMANENTE**

Séance du 21 juin 2019  
DOSSIER N° 2019 CP06 B 16 27

**Objet :**                   Création du périmètre de protection et de mise en valeur des espaces agricoles et naturels périurbains (PAEN) de la commune du Touvet, et adoption du programme d'actions

**Politique :**            Agriculture

**Programme :**        Gestion de l'espace  
**Opération :**        Stratégie préservation foncier

<b>Service instructeur : DAM/AFO</b>				
Sans incidence financière				
<b>Répartition de subvention</b>				
Imputations	6574//738	.....	.....	.....
Montant budgété	92 742 €	.....	.....	.....
Montant déjà réparti	54 180 €	.....	.....	.....
Montant de la présente répartition	5 000 €	.....	.....	.....
Solde à répartir	33 562 €	.....	.....	.....
Programmation de travaux				
Imputations	.....	.....	.....	.....
Montant budgété	.....	.....	.....	.....
Montant déjà réparti	.....	.....	.....	.....
Montant de la présente répartition	.....	.....	.....	.....
Solde à répartir	.....	.....	.....	.....
<b>Conventions, contrats, marchés</b>				
Imputations	.....	.....	.....	.....
Autres (à préciser)				

Délégation de la commission permanente (*références délégation - articles*) :

Délibération de référence pour les délibérations : Délibération n° 2015SE1B3204 du 2 avril 2015

Acte réglementaire ou à publier : Oui

Dépôt en Préfecture le : 28-06-2019

Exécutoire le : 28-06-2019

Publication le :

## **DELIBERATION DE LA COMMISSION PERMANENTE**

**La commission permanente,**

**Vu le code général des collectivités territoriales,**

**Vu le code de l'urbanisme,**

**Vu la délibération du Conseil général de l'Isère n° 2012 BP G 12 04 du 15 décembre 2011,**

**Vu la délibération du Conseil départemental de l'Isère n° 2018 DOB B 16 01 du 16 novembre 2018,**

**Vu la délibération du 8 octobre 2018 par laquelle le conseil municipal du Touvet a exprimé son accord sur le projet de périmètre et de programme d'actions PAEN concernant son territoire,**

**Vu l'avis favorable de l'Etablissement Public en charge du Schéma de Cohérence Territoriale de la grande région de Grenoble en date du 5 octobre 2018 sur le projet de périmètre PAEN du Touvet,**

**Vu l'avis favorable de la Chambre d'agriculture de l'Isère du 27 septembre 2018 sur le projet de périmètre et de programme d'actions PAEN du Touvet,**

**Vu l'avis favorable du Parc naturel régional de Chartreuse du 17 octobre 2018 sur le projet de programme d'actions PAEN du Touvet,**

**Vu l'avis réputé favorable de l'Office National des Forêts sur le projet de programme d'actions PAEN du Touvet,**

**Vu l'enquête publique s'étant déroulée du 13 février 2019 au 15 mars 2019 inclus sur le projet de périmètre PAEN du Touvet,**

**Vu le rapport et la conclusion favorable rendus le 16 avril 2019 par Madame Penelope Vincent-Sweet, commissaire enquêteur désignée pour cette enquête publique,**

**Vu le rapport du Président N°2019 CP06 B 16 27,**

**Vu l'avis de la Commission du développement, du tourisme, de la montagne, de la forêt, de l'agriculture,**

### **DECIDE**

- de créer le périmètre de protection et de mise en valeur des espaces agricoles et naturels péri-urbains (PAEN) de la commune du Touvet, portant sur 537 hectares et tel que présenté dans le plan de situation et le plan de délimitation joints en annexes 1A et 1B ;

- d'adopter le programme d'actions PAEN en faveur de l'exploitation agricole, la gestion forestière, la préservation et la valorisation des espaces naturels et des paysages au sein du périmètre, tel que présenté en annexe 2 ;
- de prendre acte que la commune du Touvet sera chargée de l'animation de ce programme d'actions, puisqu'elle s'est portée volontaire pour cela ;
- d'accorder une subvention de 5 000 € à la commune du Touvet pour cofinancer la 1<sup>ère</sup> année d'animation du programme d'actions et d'autoriser le Président à signer tout document afférent à la gestion administrative et financière de ce projet.

Pour extrait conforme,

Le Président,

A handwritten signature in black ink, consisting of several overlapping, sweeping lines that form a stylized, somewhat abstract shape. The signature is positioned above the printed name 'Jean-Pierre Barbier'.

Jean-Pierre Barbier



**Périmètre PAEN du Touvet  
Plan de délimitation  
Annexe 1B**

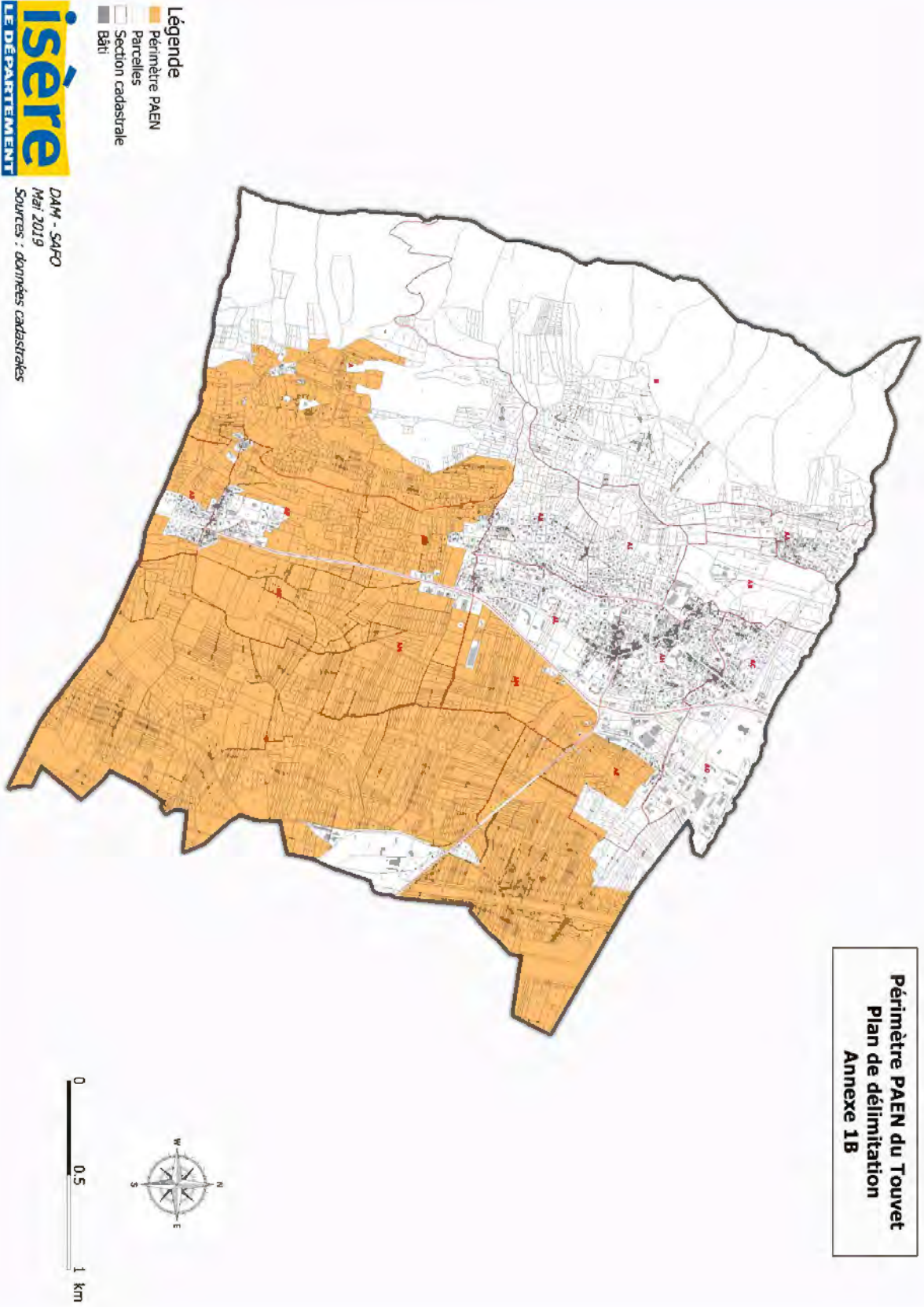

**isère**  
LE DÉPARTEMENT

DAM - SARO  
Mai 2019  
Sources : données cadastrales

## ANNEXE 2 : PROGRAMME D' ACTIONS PAEN DU TOUVET

Axe / Thématique	Enjeu / Problématique	Actions / aides
<b>1. FONCIER</b>	Sécuriser le foncier agricole existant	Déploiement du dispositif PAEN sur les espaces agricoles et naturels stratégiques
	Travailler sur la restructuration du parcellaire et son optimisation	1. Diagnostic foncier au sein du périmètre PAEN permettant d'établir où et comment agir. <i>(Diagnostic en lien et en complément avec les actions de la stratégie foncière du Grésivaudan et les gisements fonciers déjà identifiés).</i>
		2. Identification des enjeux sur les parcelles situées au sein du périmètre PAEN : agricole, environnemental, forestier, multiple...
		3. Actions contre la friche et réouverture des coteaux : action menée dans le cadre de la stratégie foncière du Grésivaudan. A l'issue de cette opération, d'éventuels compléments de réouverture pourront être effectués via le programme d'actions PAEN. Les objectifs sont : - la confortation d'agriculteurs installés en priorité, - l'installation éventuelle de porteurs de projets ensuite. Dans les 2 cas et si possible, la diversification d'activité ou l'expérimentation (trufficulture, arboriculture, viticulture, apiculture...) seront encouragées.
		4. Animation foncière/campagne de communication auprès des propriétaires pour par exemple, évaluer l'intérêt de la création d'une association foncière, la réalisation de ventes amiables au bénéfice d'agriculteurs ou de la commune, etc.
		5. Aménagement foncier au sein du périmètre PAEN sur la base du volontariat : échange de parcelles par exemple.



Axe / Thématique	Enjeu / Problématique	Actions / aides possibles
<b>2. ACTIVITE AGRICOLE</b>	Faciliter la transmission des exploitations <i>(la problématique de l'installation est déjà travaillée par ailleurs)</i>	Repérage des futurs cédants et accompagnement dans la transmission
	Générer des emplois agricoles locaux	Faisabilité de la création d'un espace test agricole ou pépinière, ou ferme communale pour alimenter par exemple les cantines de la commune
	Mutualiser les moyens des agriculteurs et recréer du lien au sein de la profession	Recensement des besoins puis mise en place d'outils mutualisés : investissement collectifs de production via les dispositifs d'aide du Département, gestion du temps de travail, locaux partagés, prêt d'outils, plateforme de compostage et gestion du compost, création d'une CUMA, etc.
	Accompagner les différentes filières agricoles (courtes, locales, grandes filières)	<ul style="list-style-type: none"> <li>• Travail à l'émergence et la réalisation de projets collectifs</li> <li>• Informer sur les aides à l'investissement existantes du Département ou autres financeurs pour contribuer à la recherche de valeur ajoutée</li> <li>• Mise en relation producteurs-(vendeurs)-consommateurs</li> </ul>

Axe / Thématique	Enjeu / Problématique	Actions / aides possibles
<b>3. LIEN SOCIAL</b>	Communiquer vers les exploitations du Touvet	Création d'une commission agricole locale périodique agriculteurs / élus
	<p>Communiquer pour valoriser les exploitations et productions agricoles du Touvet</p> <p>Recréer du lien entre agriculteurs et habitants</p>	<p>1. Réalisation d'un « plan de communication » sur l'agriculture et les exploitations de la commune, ce qu'elles apportent au territoire, le lien avec l'environnement, le patrimoine culturel, les loisirs...: historique, type de productions, particularités, situation périurbaine, patrimoine local/culturel...</p> <p>2. Mise en œuvre des actions issues du plan, par exemple :</p> <ul style="list-style-type: none"> <li>- mise en valeur de l'agriculture locale : articles de presse, bulletin municipal, journées portes ouvertes ou de démonstrations techniques, panneau d'identification des fermes et de leurs productions, évènement ou fête de village, marchés de producteurs / de Noël, etc.</li> <li>- parcours randonnée découverte avec support de communication (livret, signalétique, application mobile...)</li> <li>- Restauration de petit patrimoine historique/culturel en lien avec l'agriculture (secteur coteaux)</li> <li>- etc.</li> </ul>
	<p>Gestion de la fréquentation</p> <p>Conciliation des usages</p>	<p>1 - Diagnostic : recensement des sites à problèmes</p> <p>2 - Actions opérationnelles :</p> <ul style="list-style-type: none"> <li>- Aménagements abords de parcelles (sentiers fortement fréquentés, cultures les plus sensibles) : fossés, haies défensives,...</li> <li>- Accès : si nécessaire, barrières pour éviter les dépôts sauvages et les dégradations de parcelles, préserver le calme des zones et réduire les possibilités de vols en quantité</li> <li>- Actions de prévention ou surveillance</li> <li>- Réouverture d'anciens chemins d'exploitation si nécessaire</li> </ul>

Axe / Thématique	Enjeu / Problématique	Actions / aides possibles
<b>4. EAU</b>	Faciliter l'accès à l'eau sur les coteaux	<p>Réflexion pour trouver des solutions de stockage d'eau, en conformité avec la réglementation (récupération d'eau de pluie : toitures anciennes cabanes restaurées, dispositif citernes souples, impluviums...)</p> <p>Etudes pour valoriser le potentiel foncier cultivable sur les coteaux au regard de la ressource en eau</p>
<b>5. PATRIMOINE PAYSAGER ET NATUREL</b>	Maintenir des continuités écologiques entre coteaux et plaine	Actions corridor : plantation volontaires de haies ou de jachères fleuries, travail sur les clôtures pour limiter les obstacles à la circulation des espèces
		Identification et gestion des arbres têtards et éventuellement plantations nouvelles
		Secteur Arrêté de protection de biotope : mesures de connaissance et de gestion
		Sites de pelouses sèches : diagnostic sur les sites en PAEN (espèces, pratiques...), en vue de mesures de gestion
	Lutter contre les espèces invasives et envahissantes (Renouée, Buddleia...) et entretenir écologiquement les réseaux des canaux (Chantourne)	<p>1 - Diagnostic sur le périmètre PAEN des zones à traiter</p> <p>2 - Mise en place d'un programme d'actions de lutte ou d'éradication des espèces invasives et envahissantes (informations, formations, interventions par éco-pâturage par exemple).</p>



**EXTRAIT DES DELIBERATIONS  
DE LA COMMISSION PERMANENTE**

Séance du 21 juin 2019  
**DOSSIER N° 2019 CP06 B 16 32**

**Objet :** **Approbation de la réglementation des boisements de la commune  
d'Autrans-Méaudre en Vercors**

**Politique :** **Agriculture**

**Programme :** Aménagement foncier  
Opération : Actions foncières

**Service instructeur : DAM/AFO**

**Sans incidence financière**

Répartition de subvention

Imputations ..... ..

Montant budgété ..... ..

Montant déjà réparti ..... ..

Montant de la présente répartition ..... ..

Solde à répartir ..... ..

Programmation de travaux

Imputations ..... ..

Montant budgété ..... ..

Montant déjà réparti ..... ..

Montant de la présente répartition ..... ..

Solde à répartir ..... ..

Conventions, contrats, marchés

Imputations ..... ..

Autres (à préciser)

**EXTRAIT DES DELIBERATIONS  
DE LA COMMISSION PERMANENTE**

Séance du 21 juin 2019  
**DOSSIER N° 2019 CP06 B 16 32**

Numéro provisoire : 362 - Code matière : 8.4

Délégation de la commission permanente (*références délégation - articles*) :  
Délibération n° 2015SE1B3204 du 2 avril 2015

Acte réglementaire ou à publier : Oui

Dépôt en Préfecture le : 28-06-2019

Exécutoire le : 28-06-2019

Publication le :

## DELIBERATION DE LA COMMISSION PERMANENTE

**La commission permanente,**

**Vu le rapport du Président N°2019 CP06 B 16 32,**

**Vu l'avis de la Commission du développement, du tourisme, de la montagne, de la forêt, de l'agriculture,**

### DECIDE

**Vu** la loi n°2005-157 du 23 février 2005 relative au développement des territoires ruraux et son décret d'application n°2006-394 du 30 mars 2006 ;

**Vu** les dispositions du Titre II du Livre 1<sup>er</sup> du Code rural et de la pêche maritime relatif à l'aménagement foncier, notamment les dispositions des articles L.126-1, L.126-2 et R.126-1 à R.126-11 ;

**Vu** la délibération de cadrage adoptée par l'Assemblée départementale en date du 13 mars 2015 ;

**Vu** le projet de règlementation des boisements proposé par la commission intercommunale d'aménagement foncier (CIAF) d'Autrans-Méaudre en Vercors, Villard de Lans, Corrençon en Vercors, Lans en Vercors, Saint-Nizier du Moucherotte et Engins dans sa séance du 15 janvier 2018 et approuvé par la Commission permanente du Département de l'Isère lors de sa séance du 23 février 2018 ;

**Vu** le rapport et les conclusions du commissaire enquêteur en date du 6 décembre 2018 ;

**Vu** l'avis tacite de la commune d'Autrans-Méaudre en Vercors, l'avis tacite du Centre Régional de la Propriété Forestière Auvergne-Rhône-Alpes, l'avis de la Chambre Départementale de l'Agriculture en date du 27 février 2019, et l'avis tacite de la Communauté de communes du massif du Vercors ;

**Vu** la délibération de l'Assemblée départementale en date du 23 octobre 2015 relative à la délégation à la Commission permanente pour la mise en œuvre des procédures d'aménagement foncier ;

**Vu** le rapport du Président du Conseil départemental,

**Vu** l'avis de la commission du développement, du tourisme, de la montagne, de la forêt, et de l'agriculture,

### **Article 1 : Renouvellement**

Les arrêtés préfectoraux n° 99-8553 du 26 novembre 1999 concernant Autrans et n° 99-8552 du 26 novembre 1999 concernant Méaudre sont remplacés par la présente délibération.

## Article 2 : Périmètres

- Un périmètre libre (en vert sur la carte) : il n'y a pas de prescription dans le périmètre libre au titre de la réglementation des boisements. Toute plantation doit respecter les distances de recul prévues par l'article 671 du Code civil.
- Un périmètre interdit (en rouge sur la carte) : tous semis, plantations et replantations après coupe rase d'essences forestières, sont interdits.
- Un périmètre réglementé (en jaune sur la carte) : dans ce périmètre, les semis, plantations ou replantations après coupe rase d'essences forestières pourront être autorisés avec l'obligation de respecter les distances de recul suivantes :
  - Par rapport aux fonds agricoles voisins non boisés : la distance minimale de recul à respecter, lorsque le fonds voisin est une parcelle agricole, devra être de 15 mètres.
  - Par rapport à la voirie publique : la distance minimale de recul à respecter est de 2 mètres à partir de la limite du domaine public. Il n'y a pas de distance minimale de recul par rapport aux chemins ruraux. Néanmoins, des distances supérieures peuvent être établies dans le cadre des servitudes de visibilité (code de la voirie routière, article L.114-1).
  - Par rapport aux habitations et établissements recevant du public : en cas de nouveau boisement, la distance minimale de recul à respecter, lorsque le fonds voisin est une habitation ou une zone de loisirs, est de 30 mètres par rapport au mur de l'habitation et/ou de 15 mètres par rapport à la limite de la parcelle. En cas de reboisement, cette distance minimale de recul est de 6 mètres par rapport à la limite de la parcelle.
  - Par rapport aux cours d'eau : la distance de recul à respecter devra être de 10 mètres par rapport aux sommets des berges du cours d'eau et de 24 mètres par rapport à l'axe des cours d'eau qui divaguent.

Si le fond voisin est déjà boisé, la distance de recul est de 2 mètres minimum.

Dans le périmètre réglementé, en cas de semis, plantation ou replantation, il n'y a pas de distinction entre les différentes essences forestières concernant les distances de recul.

La liste des parcelles cadastrales comprises dans les 3 périmètres ainsi que la carte communale des périmètres figurent en annexe. En cas d'incohérence entre la liste des parcelles et la carte des périmètres, la carte fait foi.

La durée de validité du périmètre interdit est de 15 ans à compter de la publication de la présente délibération. A l'issue de ces 15 ans, le périmètre interdit devient d'office un périmètre réglementé.

Le périmètre réglementé est valable jusqu'à la révision de la réglementation des boisements avec les distances de recul mentionnées ci-dessus.

Dans tous les périmètres, l'entretien des bandes de recul est à la charge du propriétaire.

### Article 3 : Eléments exclus de la réglementation

Conformément à la délibération de cadrage adoptée par l'Assemblée départementale en date du 13 mars 2015, les éléments suivants sont exclus de la réglementation des boisements :

- les habitations et les parcs ou jardins attenants cadastrés comme tels,
- les vergers,
- les haies champêtres (haies libres, haies taillées, petits brise-vent) implantées en limite de parcelle ou selon la topographie (lutte contre l'érosion),
- les arbres isolés,
- les pépinières pour les exploitations inscrites au centre de formalités des entreprises agricoles,
- les ripisylves d'une largeur inférieure à 20 mètres, existantes ou à créer avec des essences adaptées aux milieux alluviaux,
- les plantations anti-congères, les alignements et les plantations réalisées dans le cadre d'un aménagement foncier (inter)communal ou dans le cadre d'un projet public (ou associatif) d'intérêt collectif,
- les plantations d'arbres (essences forestières ou non) dans le cadre de systèmes agro-forestiers<sup>[1]</sup>.

### Article 4 : Sapins de Noël

Les semis, plantations ou replantations de sapins de Noël, tels que définis dans le décret n°2003-285 du 25 mars 2003, ne sont pas soumis aux interdictions et réglementations des boisements. Cependant, tous semis, plantations ou replantations de sapins de Noël restent soumis à déclaration auprès du Département à partir d'un formulaire ad hoc (article R.126-8-1 du code rural et de la pêche maritime).

### Article 5 : Replantation après coupe rase

Les interdictions ou réglementation après coupes rases ne peuvent s'appliquer qu'à des parcelles isolées ou à des parcelles rattachées à un massif d'une superficie inférieure à 0,5 hectare pour les forêts alluviales et ripisylves de plus de 20 mètres de large ou 4 hectares pour tous les autres peuplements.

Cette mesure ne concerne que les parcelles boisées incluses dans les périmètres interdits ou réglementés.

<b>périmètre interdit</b> pour les massifs d'une surface inférieure à :		<b>périmètre réglementé</b> pour les massifs d'une surface inférieure à :	
0,5 ha pour les forêts alluviales et ripisylves <sup>[2]</sup>	4 ha pour les autres massifs ou parcelles boisées isolées	0,5 ha pour les forêts alluviales et ripisylves <sup>[2]</sup>	4 ha pour les autres massifs ou parcelles boisées isolées
<b>Après une coupe rase, on ne replante pas</b>		<b>Après une coupe rase, on peut replanter en respectant les distances de recul</b>	



Quel que soit le périmètre, la reconstitution des boisements après coupe rase ne peut être interdite lorsque les boisements sont classés à conserver ou à protéger en application de l'article L.130-1 du code de l'urbanisme ou lorsque le maintien de la destination forestière est nécessaire pour un des motifs énumérés à l'article L.311-3 du code forestier.

#### **Article 6 : Procédure**

Tout propriétaire qui veut procéder à des semis, plantations et replantations d'essences forestières au sein du périmètre réglementé doit demander l'autorisation préalable auprès du Conseil départemental, par l'intermédiaire du Maire d'Autrans-Méaudre en Vercors , à partir d'un imprimé disponible en mairie ou au Conseil départemental.

En cas de non réponse à l'expiration d'un délai de 3 mois, le demandeur peut procéder au semis, à la plantation ou replantation envisagé pendant 5 ans à compter de cette date.

#### **Article 7 : Approbation et diffusion**

La présente délibération sera affichée pendant quinze jours au moins en mairie d'Autrans-Méaudre en Vercors et fera l'objet d'un avis publié dans un journal local diffusé dans tout le département. Elle sera insérée au recueil des actes administratifs du Département.

La réglementation des boisements sera exécutoire et les mesures transitoires édictées par délibération de la commission permanente du Conseil départemental en date du 31 mars 2017 seront caduques après les dernières mesures de publicité.

La Directrice générale des services du Département de l'Isère et le Maire de la commune d'Autrans-Méaudre en Vercors sont chargés, chacun en ce qui le concerne, de l'exécution de la présente délibération.

#### **Article 8 : Recours**

La présente délibération peut être contestée dans un délai de deux mois à compter de sa publication. Un tel recours contentieux devra être déposé devant le Tribunal administratif de Grenoble, sis 2, place de Verdun - 38000 Grenoble. Dans ce même délai, la présente délibération pourra également être l'objet d'un recours gracieux auprès de Monsieur le Président du Conseil départemental de l'Isère, cette démarche suspendant le délai du recours contentieux.

**[1]** la délibération de cadrage précise les modalités d'exclusion de ces plantations

Pour extrait conforme,

Le Président,

A handwritten signature in black ink, consisting of several overlapping, sweeping lines that form a stylized, somewhat abstract shape. The signature is positioned to the right of the printed name 'Jean-Pierre Barbier'.

Jean-Pierre Barbier

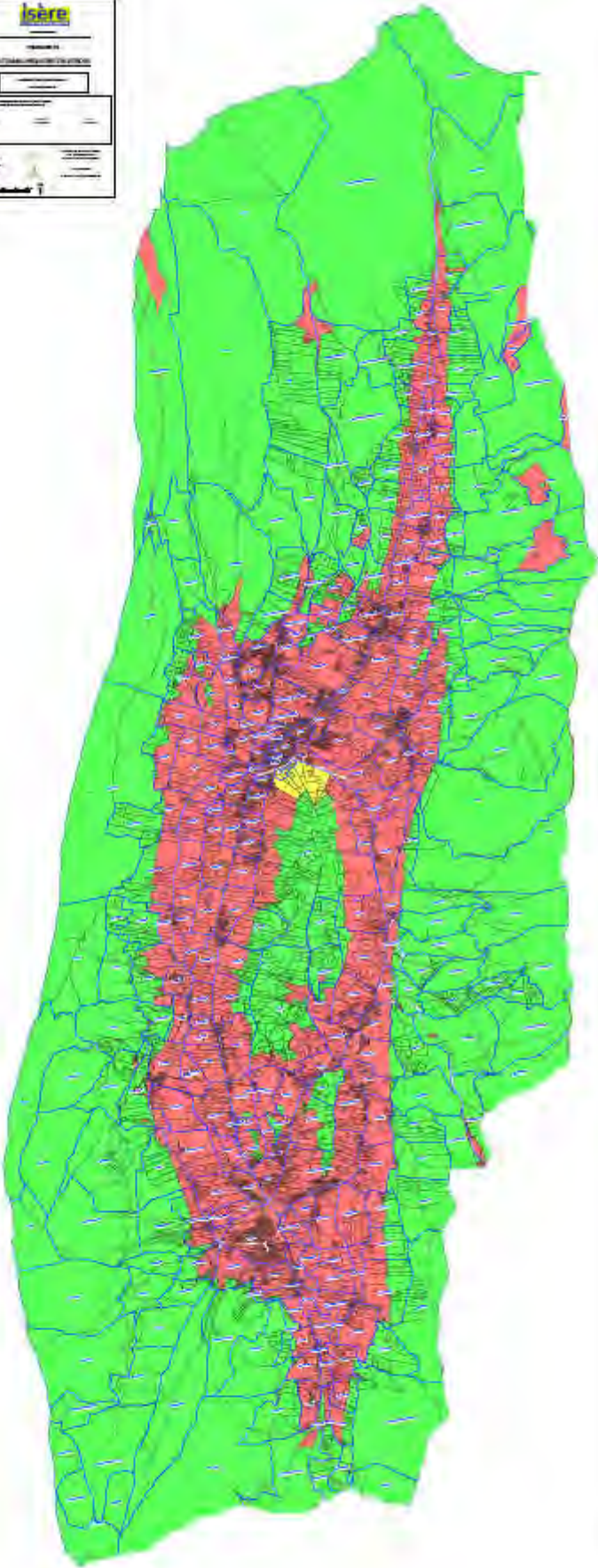

Réglementation des boisements de la commune d'AUTRANS-MEAUDRE EN VERCORS  
Listing parcellaire

N°	Cardinalité	Périmètre	Lieu-dit
021A1		Libre	LES CHALMES
021A2		Libre	LES CHALMES
021A3		Libre	LES CHALMES
021A4		Libre	LES CHALMES
021A5		Libre	PIERRE TAILLEE ET NAUE
021A6		Libre	PIERRE TAILLEE ET NAUE
021A7		Libre	PIERRE TAILLEE ET NAUE
021A8		Libre	PIERRE TAILLEE ET NAUE
021A9	Ouest	Libre	PIERRE TAILLEE ET NAUE
021A9	Centre	Interdit	PIERRE TAILLEE ET NAUE
021A9	Sud-Est	Libre	PIERRE TAILLEE ET NAUE
021A10		Libre	PIERRE TAILLEE ET NAUE
021A11		Libre	LA CLE
021A12		Libre	LA CLE
021A13		Libre	LA CLE
021A17		Libre	GEVE
021A18		Libre	GEVE
021A21		Libre	GEVE
021A22		Libre	GEVE
021A25		Libre	GEVE
021A26		Libre	GEVE
021A27		Libre	GEVE
021A28		Libre	GEVE
021A30		Libre	GEVE
021A32		Libre	GEVE
021A33		Libre	GEVE
021A34		Libre	GEVE
021A35		Libre	GEVE
021A36		Libre	GEVE
021A37		Libre	GEVE
021A38		Libre	GEVE
021A39		Libre	GEVE
021A40		Libre	GEVE
021A42		Libre	GEVE
021A43		Libre	GEVE
021A44		Libre	GEVE
021A45		Libre	GEVE
021A48		Libre	GEVE
021A49		Libre	GEVE
021A50		Libre	GEVE
021A51		Libre	LES ECHALLES
021A52		Libre	LES ECHALLES
021A53		Libre	LES ECHALLES
021A54		Libre	LES ECHALLES
021A55		Libre	LES ECHALLES
021A57		Libre	LES ECHALLES
021A58		Libre	LES ECHALLES
021A59		Libre	LA TURE
021A60		Libre	LA TURE
021A61		Libre	LA TURE
021A62		Libre	LA TURE
021A63		Libre	FONT RENARD
021A64		Libre	FONT RENARD
021A65		Interdit	CHAMP DERRIER
021A66		Interdit	CHAMP DERRIER
021A67		Interdit	CHAMP DERRIER
021A68		Interdit	CHAMP DERRIER
021A69		Interdit	CHAMP DERRIER
021A70		Interdit	CHAMP DERRIER
021A71		Interdit	CHAMP DERRIER
021A72		Interdit	CHAMP DERRIER
021A73		Libre	CHAMP DERRIER
021A74		Interdit	LES EPERIERES
021A75		Interdit	LES EPERIERES
021A76		Interdit	LES EPERIERES
021A77		Interdit	LES EPERIERES
021A78		Interdit	LES EPERIERES
021A79		Interdit	LES EPERIERES
021A81		Libre	LES EPERIERES
021A82		Libre	LES EPERIERES
021A83		Libre	LES EPERIERES

N°	Cardinalité	Périmètre	Lieu-dit
021A84		Libre	LES EPERIERES
021A85		Libre	LES EPERIERES
021A86		Libre	LES EPERIERES
021A87		Libre	LES EPERIERES
021A88		Interdit	LES EPERIERES
021A89	Sud-Ouest	Interdit	LES EPERIERES
021A89	Nord-Est	Libre	LES EPERIERES
021A90		Libre	LES EPERIERES
021A91		Libre	LES EPERIERES
021A92		Libre	LES EPERIERES
021A93		Libre	LES EPERIERES
021A94		Libre	LES ECHALLEES
021A95		Libre	LES ECHALLEES
021A97		Libre	FAYOLLE ET GONTERIE
021A98		Libre	FAYOLLE ET GONTERIE
021A99		Libre	FAYOLLE ET GONTERIE
021A100		Libre	FAYOLLE ET GONTERIE
021A101		Libre	FAYOLLE ET GONTERIE
021A102		Libre	FAYOLLE ET GONTERIE
021A108		Libre	FAYOLLE ET GONTERIE
021A109		Libre	FAYOLLE ET GONTERIE
021A114		Libre	CHAMP CHOURY ET FAYOLLE
021A115		Libre	CHAMP CHOURY ET FAYOLLE
021A117		Interdit	CHAMP CHOURY ET FAYOLLE
021A119		Libre	CHAMP CHOURY ET FAYOLLE
021A120		Libre	CHAMP CHOURY ET FAYOLLE
021A122		Interdit	FAYOLLE ET GONTERIE
021A123		Libre	CHAMP CHOURY ET FAYOLLE
021A125		Libre	FAYOLLE ET GONTERIE
021A126		Libre	FAYOLLE ET GONTERIE
021A128		Interdit	FAYOLLE ET GONTERIE
021A129		Libre	FAYOLLE ET GONTERIE
021A130		Libre	FAYOLLE ET GONTERIE
021A132		Libre	FAYOLLE ET GONTERIE
021A133		Libre	GEVE
021A134		Libre	GEVE
021A135	Sud	Interdit	LES EPERIERES
021A135	Nord	Libre	LES EPERIERES
021A136		Interdit	DU BOURG DE DESSUS
021A141		Libre	LES ECHALLES
021A142		Libre	LES ECHALLES
021A143		Libre	GEVE
021A144		Libre	GEVE
021A145		Interdit	GEVE
021A153		Interdit	CHAMP CHOURY ET FAYOLLE
021A154		Libre	GEVE
021A155		Libre	GEVE
021A157		Interdit	CHAMP CHOURY ET FAYOLLE
021A159		Interdit	FAYOLLE ET GONTERIE
021A160		Interdit	FAYOLLE ET GONTERIE
021A161		Interdit	FAYOLLE ET GONTERIE
021A162		Interdit	FAYOLLE ET GONTERIE
021A163		Interdit	FAYOLLE ET GONTERIE
021A164		Interdit	FAYOLLE ET GONTERIE
021A165		Interdit	FAYOLLE ET GONTERIE
021A167		Libre	GEVE
021A168		Libre	GEVE
021A169		Libre	GEVE
021A170		Libre	GEVE
021A171		Libre	GEVE
021A172		Libre	GEVE
021A175		Libre	GEVE
021A177		Interdit	GEVE
021A178		Libre	GEVE
021A179		Interdit	DE GEVE
021A180		Interdit	GEVE
021A181		Interdit	GEVE
021A182		Interdit	GEVE
021A183		Libre	GEVE
021A184		Libre	GEVE
021A185	Est	Interdit	GEVE

Réglementation des boisements de la commune d'AUTRANS-MEAUDRE EN VERCORS  
Listing parcellaire

N°	Cardinalité	Périmètre	Lieu-dit
021A185	Ouest	Libre	GEVE
021AB1		Interdit	L ECHAUD
021AB2		Interdit	L ECHAUD
021AB3		Interdit	L ECHAUD
021AB4		Interdit	L ECHAUD
021AB5		Interdit	DE L ECHAUD
021AB6		Interdit	DE L ECHAUD
021AB9		Interdit	DU CINEMA
021AB18		Interdit	DU CINEMA
021AB19		Interdit	JULIEN BERTRAND
021AB21		Interdit	LE CLOS
021AB22		Interdit	DES CLAPIERS
021AB26		Interdit	JULIEN BERTRAND
021AB27		Interdit	JULIEN BERTRAND
021AB28		Interdit	JULIEN BERTRAND
021AB29		Interdit	DU MANOIR
021AB30		Interdit	DU MANOIR
021AB31		Interdit	DU MANOIR
021AB32		Interdit	DU MANOIR
021AB33		Interdit	LE CLOS
021AB34		Interdit	LE CLOS
021AB35		Interdit	LE CLOS
021AB36		Interdit	DE GEVE
021AB37		Interdit	DU CONNETABLE
021AB39		Interdit	DE GEVE
021AB40		Interdit	DE GEVE
021AB41		Interdit	LE CLOS
021AB42		Interdit	LE CLOS
021AB43		Interdit	LE CLOS
021AB44		Interdit	LE CLOS
021AB45		Interdit	DE GEVE
021AB47		Interdit	LA CROIX DES RAMEAUX
021AB48		Interdit	LA CROIX DES RAMEAUX
021AB49		Interdit	DE LA GALOCHERE
021AB51		Interdit	LES ECOLES
021AB52		Interdit	LES ECOLES
021AB53		Interdit	LES ECOLES
021AB54		Interdit	LES ECOLES
021AB56		Interdit	JULIEN BERTRAND
021AB57		Interdit	LES ECOLES
021AB58		Interdit	JULIEN BERTRAND
021AB60		Interdit	DES ECOLES
021AB62		Interdit	DES ECOLES
021AB63		Interdit	LES ECOLES
021AB68		Interdit	DES ECOLES
021AB69		Interdit	DES ECOLES
021AB70		Interdit	LES ECOLES
021AB71		Interdit	LES ECOLES
021AB72		Interdit	DES ECOLES
021AB73		Interdit	DES ECOLES
021AB81		Interdit	DE LA GALOCHERE
021AB82		Interdit	DE LA GALOCHERE
021AB84		Interdit	LA GALOCHERE
021AB85		Interdit	DE LA GALOCHERE
021AB86		Interdit	DE LA GALOCHERE
021AB93		Interdit	DE LA SURE
021AB96		Interdit	DE LA SCIE
021AB99		Interdit	DU CORNET
021AB105		Interdit	DES ECOLES
021AB107		Interdit	LA COTE
021AB108		Interdit	DES ECOLES
021AB109		Interdit	LA COTE
021AB110		Interdit	LA COTE
021AB116		Interdit	DU VERCORS
021AB120		Interdit	DU TONKIN
021AB122		Interdit	DU TONKIN
021AB124		Interdit	DU VERCORS
021AB125		Interdit	LE VILLAGE
021AB126		Interdit	DU VERCORS
021AB127		Interdit	DU TONKIN
021AB128		Interdit	POYA DU MOULIN

N°	Cardinalité	Périmètre	Lieu-dit
021AB129		Interdit	POYA DU MOULIN
021AB130		Interdit	LE VILLAGE
021AB131		Interdit	LE VILLAGE
021AB133		Interdit	JULIEN BERTRAND
021AB134		Interdit	JULIEN BERTRAND
021AB135		Interdit	LE VILLAGE
021AB137		Interdit	LUCIEN ET JULES JARRAND
021AB138		Interdit	LE VILLAGE
021AB139		Interdit	LUCIEN ET JULES JARRAND
021AB140		Interdit	LE VILLAGE
021AB141		Interdit	LE VILLAGE
021AB142		Interdit	LE VILLAGE
021AB143		Interdit	LE VILLAGE
021AB144		Interdit	LE VILLAGE
021AB145		Interdit	DE L EGLISE
021AB146		Interdit	LE VILLAGE
021AB147		Interdit	DU TONKIN
021AB148		Interdit	DU TONKIN
021AB151		Interdit	LE TONKIN
021AB152		Interdit	LE TONKIN
021AB153		Interdit	DU TONKIN
021AB154		Interdit	DU TONKIN
021AB155		Interdit	DU TONKIN
021AB156		Interdit	LE TONKIN
021AB157		Interdit	DU TONKIN
021AB158		Interdit	DU CINEMA
021AB159		Interdit	LE TONKIN
021AB160		Interdit	LE TONKIN
021AB161		Interdit	DU TONKIN
021AB163		Interdit	DU TONKIN
021AB165		Interdit	LE TONKIN
021AB166		Interdit	LE TONKIN
021AB167		Interdit	LE TONKIN
021AB168		Interdit	GILBERT MICHEL
021AB169		Interdit	GILBERT MICHEL
021AB170		Interdit	LE TONKIN
021AB171		Interdit	GILBERT MICHEL
021AB173		Interdit	LE TONKIN
021AB176		Interdit	DU TONKIN
021AB177		Interdit	LE TONKIN
021AB178		Interdit	DU MARCHE
021AB179		Interdit	DU MARCHE
021AB189		Réglementé	CLARET
021AB191		Réglementé	DU TRUC
021AB192		Réglementé	DU TRUC
021AB210		Interdit	DES ROSIERS
021AB214		Interdit	DU TONKIN
021AB215		Interdit	POYA DU MOULIN
021AB218		Interdit	LES GAILLARDS
021AB219		Interdit	LES GAILLARDS
021AB221		Interdit	DES ROSIERS
021AB223		Interdit	LA COTE
021AB226		Interdit	LA COTE
021AB229		Interdit	LE VILLAGE
021AB230		Interdit	LES GAILLARDS
021AB236		Interdit	DU MARCHE
021AB237		Interdit	DU VERCORS
021AB239		Interdit	DE PUILBOREAU
021AB241		Réglementé	CLARET
021AB242		Réglementé	CLARET
021AB244		Interdit	DU CORNET
021AB245		Interdit	DU TONKIN
021AB246		Interdit	LE VILLAGE
021AB248		Interdit	LE VILLAGE
021AB249		Interdit	LE VILLAGE
021AB250		Interdit	DES ROSIERS
021AB253		Interdit	LA COTE
021AB254		Interdit	LA COTE
021AB261		Interdit	LE TONKIN
021AB288		Interdit	LE VILLAGE
021AB289		Interdit	DU CONNETABLE

Réglementation des boisements de la commune d'AUTRANS-MEAUDRE EN VERCORS  
Listing parcellaire

N°	Cardinalité	Périmètre	Lieu-dit
021AB290		Interdit	LE CLOS
021AB291		Interdit	LE CLOS
021AB292		Interdit	LE CLOS
021AB295		Interdit	DU VERCORS
021AB296		Interdit	LE VILLAGE
021AB297		Interdit	DE PUILBOREAU
021AB299		Interdit	LE CLOS
021AB300		Interdit	JULIEN BERTRAND
021AB303		Interdit	DE LA GALOCHERE
021AB304		Interdit	LA COTE
021AB305		Interdit	LA COTE
021AB306		Interdit	DES ROSIERS
021AB307		Interdit	LES GAILLARDS
021AB311		Interdit	LE VILLAGE
021AB312		Interdit	LE VILLAGE
021AB313		Interdit	LE VILLAGE
021AB314		Interdit	LE VILLAGE
021AB315		Interdit	POYA DU MOULIN
021AB317		Interdit	DE LA SURE
021AB318		Interdit	DE LA SURE
021AB319		Interdit	DE LA SURE
021AB322		Interdit	LA COTE
021AB323		Interdit	LA COTE
021AB327		Réglementé	CLARET
021AB329		Interdit	VOIE DU 6 FEVRIER 1968
021AB333		Interdit	LE VILLAGE
021AB335		Interdit	VOIE DU 6 FEVRIER 1968
021AB338		Interdit	DES ROSIERS
021AB339		Interdit	DU BOIS CLARET
021AB340		Interdit	LES GAILLARDS
021AB341		Interdit	LES GAILLARDS
021AB342		Interdit	LES GAILLARDS
021AB343		Interdit	LA SCIE
021AB344		Interdit	DE LA SCIE
021AB347		Interdit	LA SCIE
021AB350		Interdit	LA SCIE
021AB356		Interdit	LA SCIE
021AB361		Interdit	GRAND CHAMP ET MOLLARET SU
021AB362		Interdit	GRAND CHAMP ET MOLLARET SU
021AB367		Réglementé	CLARET
021AB369		Réglementé	CLARET
021AB371		Interdit	LE TONKIN
021AB375		Interdit	DE MEAUDRE
021AB379		Interdit	DES ROSIERS
021AB382		Interdit	LE TONKIN
021AB400		Interdit	LE CLOS
021AB401		Interdit	DES CLAPIERS
021AB403		Interdit	LES GAILLARDS
021AB404		Interdit	LES ECOLES
021AB406		Interdit	DES ECOLES
021AB411		Interdit	LE VILLAGE
021AB412		Interdit	LE VILLAGE
021AB416		Interdit	DES ROSIERS
021AB417		Interdit	DU BOIS CLARET
021AB418		Interdit	LES GAILLARDS
021AB420		Interdit	LE CLOS
021AB423		Interdit	DU CINEMA
021AB424		Interdit	LE VILLAGE
021AB425		Interdit	DU VERCORS
021AB430		Interdit	DE LA SURE
021AB432		Interdit	LE CLOS
021AB434		Interdit	DE PUILBOREAU
021AB436		Interdit	JULIEN BERTRAND
021AB437		Interdit	DES ECOLES
021AB440		Interdit	LA SCIE
021AB446		Interdit	LA COTE
021AB447		Interdit	LE TONKIN
021AB448		Interdit	LE TONKIN
021AB449		Interdit	LE TONKIN
021AB451		Interdit	VOIE DU 6 FEVRIER 1968
021AB452		Interdit	LE TONKIN

N°	Cardinalité	Périmètre	Lieu-dit
021AB453		Interdit	LE TONKIN
021AB461		Interdit	DE LA SURE
021AB462		Interdit	LE TONKIN
021AB463		Interdit	LES GAILLARDS
021AB464		Interdit	LES GAILLARDS
021AB465		Interdit	LA COTE
021AB466		Interdit	LA COTE
021AB468		Interdit	DE PUILBOREAU
021AB473		Interdit	LA CROIX DES RAMEAUX
021AB482		Interdit	DES MIRABELLES
021AB483		Interdit	DES MIRABELLES
021AB484		Interdit	LA COTE
021AB486		Interdit	LA COTE
021AB489		Interdit	DE L ECHAUD
021AB490		Interdit	VOIE DE LA FOULEE BLANCHE
021AB491		Interdit	VOIE DE LA FOULEE BLANCHE
021AB492		Interdit	VOIE DE LA FOULEE BLANCHE
021AB493		Interdit	LE CLOS
021AB494		Interdit	LE CLOS
021AB498		Interdit	LA GALOCHERE
021AB499		Interdit	DU TONKIN
021AB500		Interdit	LE TONKIN
021AB505		Interdit	LA COTE
021AB506		Interdit	GILBERT MICHEL
021AB508		Interdit	DE LA GALOCHERE
021AB509		Interdit	DE LA SCIE
021AB515		Interdit	DE LA SURE
021AB517		Interdit	LES GAILLARDS
021AB521		Interdit	LA CROIX DES RAMEAUX
021AB522		Interdit	LA CROIX DES RAMEAUX
021AB524		Interdit	LA CROIX DES RAMEAUX
021AB530		Interdit	DE LA GALOCHERE
021AB531		Interdit	LES ECOLES
021AB532		Interdit	LES ECOLES
021AB533		Interdit	DES ECOLES
021AB534		Interdit	LES ECOLES
021AB535		Interdit	LES ECOLES
021AB536		Interdit	DES ECOLES
021AB537		Interdit	LES ECOLES
021AB538		Interdit	LE CLOS
021AB539		Interdit	LE CLOS
021AB543		Interdit	GRAND CHAMP ET MOLLARET SU
021AB545		Interdit	LA GALOCHERE
021AB546		Interdit	DE LA SURE
021AB547		Interdit	FAYOLLE ET GONTERIE
021AB551		Interdit	LES ECOLES
021AB552		Interdit	LES ECOLES
021AB553		Interdit	DES CLAPIERS
021AB563		Interdit	DE LA SURE
021AB573		Interdit	LA SCIE
021AB576		Interdit	LA SCIE
021AB577		Interdit	LE CLOS
021AB578		Interdit	DU MANOIR
021AB579		Interdit	LE CLOS
021AB583		Interdit	LE CLOS
021AB588		Interdit	DU CLOS
021AB591		Interdit	DES CLAPIERS
021AB592		Interdit	DU CINEMA
021AB593		Interdit	LE CLOS
021AB594		Interdit	LE CLOS
021AB596		Interdit	DES ROSIERS
021AB597		Réglementé	LE TONKIN
021AB598		Réglementé	LE TONKIN
021AB608		Interdit	DE LA SCIE
021AB612		Interdit	LA SCIE
021AB613		Interdit	LA SCIE
021AB616		Interdit	VOIE DU 6 FEVRIER 1968
021AB617		Interdit	VOIE DU 6 FEVRIER 1968
021AB618		Interdit	VOIE DU 6 FEVRIER 1968
021AB619		Interdit	LES GAILLARDS
021AB620		Interdit	LES GAILLARDS

Réglementation des boisements de la commune d'AUTRANS-MEAUDRE EN VERCORS  
Listing parcellaire

N°	Cardinalité	Périmètre	Lieu-dit
021AB621		Interdit	LES GAILLARDS
021AB622		Interdit	DE LA SURE
021AB623		Interdit	DE GEVE
021AB624		Interdit	GRAND CHAMP ET MOLLARET SU
021AB625		Interdit	VOIE DU 6 FEVRIER 1968
021AB626		Interdit	DE GEVE
021AB627		Interdit	LA SCIE
021AB629		Interdit	LA COTE
021AB630		Interdit	LA COTE
021AB631		Interdit	LA COTE
021AB632		Interdit	LA COTE
021AB633		Interdit	LA COTE
021AB634		Interdit	LA SCIE
021AB635		Interdit	LA SCIE
021AB636		Interdit	LA SCIE
021AB637		Interdit	LA SCIE
021AB638		Interdit	LA SCIE
021AB639		Interdit	LA SCIE
021AB640		Interdit	LA SCIE
021AB643		Interdit	LA SCIE
021AB647		Interdit	ANDREVIERE
021AB648		Interdit	DU MARCHE
021AB649		Interdit	DU MARCHE
021AB650		Interdit	LE TONKIN
021AB652		Interdit	LE TONKIN
021AB653		Interdit	LE TONKIN
021AB655		Interdit	LE TONKIN
021AB656		Interdit	LE TONKIN
021AB657		Interdit	LE TONKIN
021AB658		Interdit	LE TONKIN
021AB659		Interdit	VOIE DE LA FOULEE BLANCHE
021AB660		Interdit	LA COTE
021AB661		Interdit	LA COTE
021AB662		Interdit	LA COTE
021AB663		Interdit	LA COTE
021AB664		Interdit	LA COTE
021AB665		Interdit	LA COTE
021AB666		Interdit	LA COTE
021AB667		Interdit	LA COTE
021AB668		Interdit	LA COTE
021AB669		Interdit	LA COTE
021AB670		Interdit	LA SCIE
021AB671		Interdit	DU CORNET
021AB672		Interdit	LA SCIE
021AB673		Interdit	LA SCIE
021AB674		Interdit	LA SCIE
021AB675		Interdit	LA SCIE
021AB678		Interdit	DE LA GALOCHERE
021AB679		Interdit	JULIEN BERTRAND
021AB680		Interdit	DU VERCORS
021AB681		Interdit	DU VERCORS
021AB682		Interdit	DE PUILBOREAU
021AB683		Interdit	DU CORNET
021AB684		Interdit	DE LA SCIE
021AB685		Interdit	DU TONKIN
021AB686		Interdit	LE TONKIN
021AB687		Interdit	LA SCIE
021AB688		Interdit	DES ROSIERS
021AB689		Interdit	LES GAILLARDS
021AB690		Interdit	DE LA GALOCHERE
021AB691		Interdit	LA GALOCHERE
021AB692		Interdit	DU CLOS
021AB693		Interdit	DU CLOS
021AB694		Interdit	DU CINEMA
021AB695		Interdit	LE CLOS
021AB696		Interdit	DU CINEMA
021AB697		Interdit	LE CLOS
021AB698		Interdit	LE TONKIN
021AB699		Interdit	LE TONKIN
021AB700		Interdit	DE LA SURE
021AB701		Interdit	LA GALOCHERE

N°	Cardinalité	Périmètre	Lieu-dit
021AB702		Interdit	LA GALOCHERE
021AB703		Interdit	LA GALOCHERE
021AB704		Interdit	LA GALOCHERE
021AB705		Interdit	JULIEN BERTRAND
021AB706		Interdit	LE VILLAGE
021AB711		Interdit	DE LA GALOCHERE
021AB712		Interdit	LA GALOCHERE
021AB713		Interdit	LA GALOCHERE
021AB714		Interdit	LA GALOCHERE
021AB715		Interdit	DES ROSIERS
021AB717		Interdit	DE L ECHAUD
021AB718		Interdit	L ECHAUD
021AB719		Réglementé	CLARET
021AB720		Réglementé	CLARET
021AB721		Interdit	LES GAILLARDS
021AB722		Interdit	LES GAILLARDS
021AB723		Interdit	LES GAILLARDS
021AB724		Interdit	LES GAILLARDS
021AB725		Interdit	LES GAILLARDS
021AB726		Interdit	LES GAILLARDS
021AB727		Interdit	LES GAILLARDS
021AB728		Interdit	LES GAILLARDS
021AB729		Interdit	LES GAILLARDS
021AB730		Interdit	LES GAILLARDS
021AB731		Interdit	LES GAILLARDS
021AB732		Interdit	DES ECOLES
021AB733		Interdit	LES ECOLES
021AB734		Interdit	LES ECOLES
021AB735		Interdit	LES ECOLES
021AB736		Interdit	LES ECOLES
021AB737		Interdit	LES ECOLES
021AB738		Interdit	DES ECOLIERS
021AB739		Interdit	LES ECOLES
021AB740		Interdit	LES ECOLES
021AB742		Interdit	LE CLOS
021AB743		Interdit	LE CLOS
021AB744		Interdit	DES ROSIERS
021AB745		Interdit	LES GAILLARDS
021AB746		Interdit	LES GAILLARDS
021AB747		Interdit	LES GAILLARDS
021AB748		Interdit	DU BOIS CLARET
021AB749		Réglementé	DE GRENOBLE
021AB750		Réglementé	CLARET
021AB753		Interdit	LES GAILLARDS
021AB754		Interdit	LES GAILLARDS
021AB755		Interdit	DES ROSIERS
021AB756		Interdit	LES GAILLARDS
021AB757		Interdit	DES ROSIERS
021AB758		Interdit	LES GAILLARDS
021AB759		Interdit	LE VILLAGE
021AB760		Interdit	LE VILLAGE
021AB761		Interdit	LES GAILLARDS
021AB762		Interdit	LES GAILLARDS
021AB763		Interdit	LES GAILLARDS
021AB764		Interdit	DES ROSIERS
021AB765		Interdit	LES GAILLARDS
021AB766		Interdit	LES GAILLARDS
021AB767		Interdit	DE L EGLISE
021AB769		Interdit	LE VILLAGE
021AB770		Interdit	LE VILLAGE
021AB771		Interdit	LA GALOCHERE
021AB772		Interdit	LA GALOCHERE
021AB774		Interdit	LES GAILLARDS
021AB775		Interdit	LES GAILLARDS
021AB776		Interdit	LES GAILLARDS
021AB778		Interdit	LE CLOS
021AB779		Interdit	DE LA SURE
021AB780		Interdit	DE LA SURE
021AB783		Interdit	LE TONKIN
021AB784		Interdit	LE TONKIN
021AB785		Interdit	LE TONKIN

Réglementation des boisements de la commune d'AUTRANS-MEAUDRE EN VERCORS  
Listing parcellaire

N°	Cardinalité	Périmètre	Lieu-dit
021AB786		Interdit	LE TONKIN
021AB787		Interdit	LE CLOS
021AB788		Interdit	LE CLOS
021AB789		Interdit	LE CLOS
021AB790		Interdit	LE CLOS
021AB791		Interdit	LE CLOS
021AB792		Interdit	LE CLOS
021AB793		Interdit	LE CLOS
021AC9		Interdit	CHAMP DERIER SUD
021AC10		Interdit	CHAMP DERIER SUD
021AC15		Interdit	LE BOURG DESSUS
021AC22		Interdit	LE BOURG DESSUS
021AC31		Interdit	LE BOURG DESSUS
021AC44		Interdit	LE MOLLARD
021AC45		Interdit	DE GEVE
021AC49		Interdit	DE PIERRE TAILLEE
021AC50		Interdit	DE ST GERVAIS
021AC51		Interdit	DE ST GERVAIS
021AC52		Interdit	LE BOURG
021AC53		Interdit	DE ST GERVAIS
021AC54		Interdit	LE BOURG
021AC61		Interdit	DU MOLLARD
021AC62		Interdit	LE BOURG
021AC75		Interdit	LE BOURG
021AC76		Interdit	DU BOURG DE DESSOUS
021AC81		Interdit	PLEIN SUD
021AC82		Interdit	LARSELLIER
021AC92		Interdit	ANDREVIERE
021AC93		Interdit	DE L ECHAUD
021AC94		Interdit	D ANDREVIERE
021AC95		Interdit	D ANDREVIERE
021AC96		Interdit	D ANDREVIERE
021AC97		Interdit	D ANDREVIERE
021AC98		Interdit	ANDREVIERE
021AC99		Interdit	D ANDREVIERE
021AC100		Interdit	D ANDREVIERE
021AC103		Interdit	DE LA TOUR
021AC112		Interdit	ANDREVIERE
021AC119		Interdit	DE PIERRE TAILLEE
021AC121		Interdit	DE PIERRE TAILLEE
021AC122		Interdit	LE BOURG
021AC123		Interdit	DE PIERRE TAILLEE
021AC128		Interdit	DE PIERRE TAILLEE
021AC130		Interdit	LARSELLIER
021AC136		Interdit	DE GEVE
021AC144		Interdit	DE NAVE
021AC147		Interdit	DE GEVE
021AC152		Interdit	DE ST GERVAIS
021AC154		Interdit	DE ST GERVAIS
021AC155		Interdit	DE LA TURE
021AC157		Interdit	LE BOURG DESSUS
021AC158		Interdit	DE LA TURE
021AC159		Interdit	DE ST GERVAIS
021AC160		Interdit	DE ST GERVAIS
021AC162		Interdit	ANDREVIERE
021AC163		Interdit	DE LA TOUR
021AC167		Interdit	ANDREVIERE
021AC168		Interdit	ANDREVIERE
021AC173		Interdit	CHAMP DEVANT
021AC174		Interdit	CHAMP DEVANT
021AC175		Interdit	CHAMP DEVANT
021AC176		Interdit	LE BOURG DESSUS
021AC177		Interdit	LE BOURG DESSUS
021AC179		Interdit	LE BOURG DESSUS
021AC180		Interdit	ANDREVIERE
021AC181		Interdit	ANDREVIERE
021AC182		Interdit	ANDREVIERE
021AC183		Interdit	ANDREVIERE
021AC185		Interdit	ANDREVIERE
021AC187		Interdit	DE GEVE
021AC190		Interdit	DE GEVE

N°	Cardinalité	Périmètre	Lieu-dit
021AC191		Interdit	LE BOURG DESSUS
021AC192		Interdit	DE GEVE
021AC193		Interdit	DE GEVE
021AC194		Interdit	LE BOURG DESSUS
021AC195		Interdit	LE BOURG DESSUS
021AC196		Interdit	LE BOURG DESSUS
021AC199		Interdit	CHAMP DERIER SUD
021AC201		Interdit	LE BOURG DESSUS
021AC204		Interdit	DE ST GERVAIS
021AC208		Interdit	LE BOURG DESSUS
021AC209		Interdit	DE ST GERVAIS
021AC210		Interdit	LE BOURG DESSUS
021AC229		Interdit	LE BOURG
021AC230		Interdit	DU BOURG DE DESSOUS
021AC235		Interdit	DE GEVE
021AC236		Interdit	LE BOURG
021AC237		Interdit	DES CHARDONS
021AC238		Interdit	DES CHARDONS
021AC239		Interdit	DES CHARDONS
021AC240		Interdit	DES CHARDONS
021AC241		Interdit	DES CHARDONS
021AC242		Interdit	DES CHARDONS
021AC243		Interdit	LE BOURG DESSUS
021AC244		Interdit	LE BOURG DESSUS
021AC245		Interdit	LE BOURG DESSUS
021AC246		Interdit	LE BOURG DESSUS
021AC247		Interdit	LARSELLIER
021AC250		Interdit	DU BOURG DE DESSUS
021AC251		Interdit	LE BOURG DESSUS
021AC252		Interdit	LE BOURG DESSUS
021AC256		Interdit	LE BOURG DESSUS
021AC263		Interdit	CHAMP DU ROUX
021AC270		Interdit	DU BOURG DE DESSOUS
021AC271		Interdit	ANDREVIERE
021AC273		Interdit	ANDREVIERE
021AC275		Interdit	LE BOURG DESSUS
021AC278		Interdit	LE BOURG
021AC281		Interdit	LE BOURG
021AC282		Interdit	DU BOURG DE DESSUS
021AC285		Interdit	ANDREVIERE
021AC292		Interdit	CHAMP DU ROUX
021AC298		Interdit	LE BOURG DESSUS
021AC299		Interdit	DES CHARDONS
021AC300		Interdit	DES CHARDONS
021AC301		Interdit	DES CHARDONS
021AC302		Interdit	LE BOURG DESSUS
021AC303		Interdit	LE BOURG DESSUS
021AC305		Interdit	LE BOURG DESSUS
021AC306		Interdit	LE BOURG DESSUS
021AC307		Interdit	DE ST GERVAIS
021AC308		Interdit	CHAMP DERIER SUD
021AC309		Interdit	DE ST GERVAIS
021AC310		Interdit	CHAMP DERIER SUD
021AC311		Interdit	CHAMP DERIER SUD
021AC312		Interdit	DU MOLLARD
021AC313		Interdit	DE GEVE
021AC317		Interdit	DE NAVE
021AC319		Interdit	LE VERNAY
021AC320		Interdit	DE NAVE
021AC321		Interdit	DE NAVE
021AC322		Interdit	DE NAVE
021AC324		Interdit	DE ST GERVAIS
021AC325		Interdit	DE ST GERVAIS
021AC330		Interdit	LE CHAMP DU GRENADIER
021AC331		Interdit	LE CHAMP DU GRENADIER
021AC332		Interdit	LE CHAMP DU GRENADIER
021AC333		Interdit	LE CHAMP DU GRENADIER
021AC334		Interdit	LE CHAMP DU GRENADIER
021AC335		Interdit	LE CHAMP DU GRENADIER
021AC336		Interdit	LE CHAMP DU GRENADIER
021AC337		Interdit	LE CHAMP DU GRENADIER



Réglementation des boisements de la commune d'AUTRANS-MEAUDRE EN VERCORS  
Listing parcellaire

N°	Cardinalité	Périmètre	Lieu-dit
021AC338		Interdit	DU MOLLARD
021AC339		Interdit	LE BOURG
021AC340		Interdit	LE BOURG
021AC345		Interdit	DE ST GERVAIS
021AC349		Interdit	DU BOURG DE DESSUS
021AC350		Interdit	LE BOURG DESSUS
021AC351		Interdit	LE BOURG DESSUS
021AC353		Interdit	DU BOURG DE DESSUS
021AC355		Interdit	LE BOURG DESSUS
021AC356		Interdit	DU BOURG DE DESSUS
021AC357		Interdit	LE BOURG DESSUS
021AC358		Interdit	DE GEVE
021AC360		Interdit	DU BOURG DE DESSUS
021AC361		Interdit	DU BOURG DE DESSUS
021AC363		Interdit	CHAMP DEVANT
021AC364		Interdit	LE BOURG DESSUS
021AC365		Interdit	DU BOURG DE DESSUS
021AC367		Interdit	LE BOURG DESSUS
021AC379		Interdit	LE BOURG DESSUS
021AC386		Interdit	DU BOURG DE DESSUS
021AC394		Interdit	DE PIERRE TAILLEE
021AC395		Interdit	LE BOURG
021AC396		Interdit	DE ST GERVAIS
021AC398		Interdit	LE BOURG
021AC399		Interdit	LE BOURG
021AC401		Interdit	CHAMP DU ROUX
021AC404		Interdit	LE MOLLARD
021AC405		Interdit	DE PIERRE TAILLEE
021AC406		Interdit	DU BOURG DE DESSOUS
021AC407		Interdit	DU BOURG DE DESSOUS
021AC408		Interdit	LE BOURG
021AC410		Interdit	ANDREVIERE
021AC411		Interdit	ANDREVIERE
021AC412		Interdit	LE BOURG DESSUS
021AC413		Interdit	LE BOURG DESSUS
021AC414		Interdit	LE BOURG DESSUS
021AC415		Interdit	LE BOURG
021AC416		Interdit	LE BOURG
021AC420		Interdit	LE BOURG
021AC421		Interdit	DE GEVE
021AC423		Interdit	LARSELLIER
021AC425		Interdit	DE ST GERVAIS
021AC427		Interdit	LE BOURG DESSUS
021AC429		Interdit	LE BOURG DESSUS
021AC430		Interdit	LE CLOS DES NOISETIERS
021AC431		Interdit	LE CLOS DES NOISETIERS
021AC432		Interdit	DE PIERRE TAILLEE
021AC433		Interdit	LE BOURG DESSUS
021AC434		Interdit	LE BOURG DESSUS
021AC436		Interdit	DU BOURG DE DESSUS
021AC437		Interdit	LE BOURG DESSUS
021AC438		Interdit	LE BOURG DESSUS
021AC439		Interdit	LE BOURG DESSUS
021AC440		Interdit	LE BOURG
021AC441		Interdit	LE BOURG
021AC442		Interdit	LE BOURG
021AC443		Interdit	LE BOURG
021AC444		Interdit	LE BOURG
021AC446		Interdit	DU BOURG DE DESSOUS
021AC447		Interdit	LE BOURG
021AC448		Interdit	LE BOURG
021AC453		Interdit	LE VERNAY
021AC454		Interdit	LE VERNAY
021AC455		Interdit	DE NAVE
021AC456		Interdit	DE NAVE
021AC457		Interdit	LE BOURG
021AC458		Interdit	LE BOURG
021AC459		Interdit	LE MOLLARD
021AC460		Interdit	DE ST GERVAIS
021AC461		Interdit	DE ST GERVAIS
021AC462		Interdit	DE ST GERVAIS

N°	Cardinalité	Périmètre	Lieu-dit
021AC464		Interdit	DE ST GERVAIS
021AC468		Interdit	LE BOURG DESSUS
021AC469		Interdit	LE BOURG DESSUS
021AC470		Interdit	DE ST GERVAIS
021AC471		Interdit	DE ST GERVAIS
021AC472		Interdit	DE ST GERVAIS
021AC473		Interdit	DE ST GERVAIS
021AC474		Interdit	LE MOLLARD
021AC475		Interdit	LE MOLLARD
021AC477		Interdit	LE MOLLARD
021AC482		Interdit	DE ST GERVAIS
021AC483		Interdit	DE ST GERVAIS
021AC484		Interdit	DU MANOIR
021AC485		Interdit	CHAMP DEVANT
021AC486		Interdit	CHAMP DEVANT
021AC488		Interdit	LE MOLLARD
021AC489		Interdit	LE MOLLARD
021AC490		Interdit	LE MOLLARD
021AC492		Interdit	DE NAVE
021AC493		Interdit	DE PIERRE TAILLEE
021AC494		Interdit	DE ST GERVAIS
021AC495		Interdit	CHAMP DU ROUX
021AC500		Interdit	DE PIERRE TAILLEE
021AC501		Interdit	DE PIERRE TAILLEE
021AC502		Interdit	DE PIERRE TAILLEE
021AC504		Interdit	LE BOURG DESSUS
021AC505		Interdit	LE BOURG DESSUS
021AC506		Interdit	LE BOURG DESSUS
021AC507		Interdit	LE BOURG DESSUS
021AC508		Interdit	DE GEVE
021AC509		Interdit	LE BOURG DESSUS
021AC510		Interdit	LE BOURG DESSUS
021AC511		Interdit	LE BOURG DESSUS
021AC518		Interdit	DE GEVE
021AC519		Interdit	LE BOURG
021AC520		Interdit	LE BOURG
021AC521		Interdit	LE BOURG
021AC522		Interdit	DE GEVE
021AC524		Interdit	ANDREVIERE
021AC526		Interdit	DE LA TOUR
021AC527		Interdit	DE LA TOUR
021AC528		Interdit	DE GEVE
021AC529		Interdit	LE BOURG
021AC534		Interdit	DE PIERRE TAILLEE
021AC538		Interdit	LE MOLLARD
021AC540		Interdit	LE MOLLARD
021AC541		Interdit	LE MOLLARD
021AC542		Interdit	DE PIERRE TAILLEE
021AC543		Interdit	DE ST GERVAIS
021AC544		Interdit	DE LA TOUR
021AC545		Interdit	DE LA TOUR
021AC546		Interdit	ANDREVIERE
021AC547		Interdit	LARSELLIER
021AC548		Interdit	DE GEVE
021AC549		Interdit	DE GEVE
021AC550		Interdit	LARSELLIER
021AC551		Interdit	LE BOURG
021AC552		Interdit	LE BOURG
021AC553		Interdit	DU BOURG DE DESSOUS
021AC554		Interdit	LE BOURG
021AC555		Interdit	LE BOURG
021AC556		Interdit	LE BOURG
021AC557		Interdit	DU BOURG DE DESSUS
021AC558		Interdit	LE BOURG DESSUS
021AC559		Interdit	DE ST GERVAIS
021AC560		Interdit	LE BOURG DESSUS
021AC561		Interdit	LE MOLLARD
021AC562		Interdit	LE MOLLARD
021AC563		Interdit	VOIE DE LA FOULEE BLANCHE
021AC565		Interdit	ANDREVIERE
021AC567		Interdit	LE CHAMP ROND

Réglementation des boisements de la commune d'AUTRANS-MEAUDRE EN VERCORS  
Listing parcellaire

N°	Cardinalité	Périmètre	Lieu-dit
021AC569		Interdit	CHAMP DERIER SUD
021AC570		Interdit	DU BOURG DE DESSUS
021AC571		Interdit	CHAMP DERIER SUD
021AC572		Interdit	CHAMP DERIER SUD
021AC573		Interdit	CHAMP DERIER SUD
021AC574		Interdit	CHAMP DERIER SUD
021AC575		Interdit	CHAMP DERIER SUD
021AC576		Interdit	CHAMP DERIER SUD
021AC577		Interdit	CHAMP DERIER SUD
021AC578		Interdit	DE ST GERVAIS
021AC579		Interdit	ANDREVIERE
021AC580		Interdit	ANDREVIERE
021AC581		Interdit	LE BOURG DESSUS
021AC583		Interdit	LE BOURG DESSUS
021AC584		Interdit	DE ST GERVAIS
021AC585		Interdit	LE BOURG DESSUS
021AC586		Interdit	DE NAVE
021AC587		Interdit	LE VERNAY
021AC588		Interdit	LE BOURG
021AC589		Interdit	DU MOLLARD
021AC590		Interdit	DU MOLLARD
021AC591		Interdit	LE BOURG DESSUS
021AC592		Interdit	LE BOURG DESSUS
021AC593		Interdit	DE NAVE
021AC594		Interdit	LE CHAMP ROND
021AC595		Interdit	ANDREVIERE
021AC596		Interdit	ANDREVIERE
021AC597		Interdit	LE CHAMP ROND
021AC598		Interdit	DU BOURG DE DESSUS
021AC599		Interdit	DU BOURG DE DESSUS
021AC600		Interdit	DE GEVE
021AC601		Interdit	DE GEVE
021AC602		Interdit	DU PETIT BOIS
021AC603		Interdit	ANDREVIERE
021AC604		Interdit	DU BOURG DE DESSUS
021AC605		Interdit	LE BOURG DESSUS
021AC606		Interdit	LE BOURG
021AC607		Interdit	LE BOURG
021AC608		Interdit	LE BOURG
021AC609		Interdit	DE PIERRE TAILLEE
021AC610		Interdit	DE PIERRE TAILLEE
021AC613		Interdit	LARSELLIER
021AC614		Interdit	LARSELLIER
021AC615		Interdit	CHAMP DU ROUX
021AC616		Interdit	CHAMP DU ROUX
021AC620		Interdit	LE MOLLARD
021AC621		Interdit	LE MOLLARD
021AC622		Interdit	LARSELLIER
021AC623		Interdit	LARSELLIER
021AD1		Interdit	PRECOURT ET LES MORTES
021AD2		Interdit	PRECOURT ET LES MORTES
021AD3		Libre	PRECOURT ET LES MORTES
021AD4		Libre	PRECOURT ET LES MORTES
021AD5		Libre	PRECOURT ET LES MORTES
021AD6		Libre	PRECOURT ET LES MORTES
021AD7		Libre	PRECOURT ET LES MORTES
021AD8		Libre	PRECOURT ET LES MORTES
021AD9		Libre	PRECOURT ET LES MORTES
021AD10		Libre	PRECOURT ET LES MORTES
021AD11		Libre	PRECOURT ET LES MORTES
021AD12		Libre	PRECOURT ET LES MORTES
021AD13		Interdit	PRECOURT ET LES MORTES
021AD14		Libre	PRECOURT ET LES MORTES
021AD17		Libre	LES MORTES
021AD18		Interdit	LES MORTES
021AD19		Libre	LES MORTES
021AD20		Libre	LES MORTES
021AD21		Libre	LES MORTES
021AD22		Libre	LES MORTES
021AD23		Libre	LES MORTES
021AD24		Libre	LES MORTES

N°	Cardinalité	Périmètre	Lieu-dit
021AD25		Libre	LES MORTES
021AD26		Libre	LES MORTES
021AD27		Interdit	LES MORTES
021AD28		Libre	LES MORTES
021AD29		Libre	LES MORTES
021AD30		Libre	LES MORTES
021AD31		Libre	LES MORTES
021AD32		Libre	LES MORTES
021AD33		Interdit	LES MORTES
021AD34		Interdit	LES MORTES
021AD35	Sud	Interdit	LES MORTES
021AD35	Nord	Libre	LES MORTES
021AD36		Libre	LES MORTES
021AD37		Libre	LES MORTES
021AD38		Interdit	LES MORTES
021AD39		Interdit	LES MORTES
021AD40		Libre	LES MORTES
021AD41		Interdit	LES MORTES
021AD42		Interdit	LES MORTES
021AD43		Interdit	LES MORTES
021AD44		Libre	LES MOLLAUDS
021AD45		Libre	LES MOLLAUDS
021AD46		Libre	CHARIOT ET L EISSARD
021AD47		Libre	CHARIOT ET L EISSARD
021AD48		Interdit	CHARIOT ET L EISSARD
021AD49	Nord	Libre	CHARIOT ET L EISSARD
021AD49	Sud	Interdit	CHARIOT ET L EISSARD
021AD50		Interdit	CHARIOT ET L EISSARD
021AD57		Interdit	LES GRANDES BARRES
021AD59		Interdit	LES GRANDES BARRES
021AD60		Interdit	DE CHARANDE
021AD61		Interdit	DU LAVOIR
021AD63		Interdit	DE CHARANDE
021AD64		Interdit	CONTAMINE
021AD68		Interdit	CONTAMINE
021AD72		Interdit	EYBERTIERE HAMEAU
021AD73		Interdit	EYBERTIERE HAMEAU
021AD74		Interdit	EYBERTIERE HAMEAU
021AD76		Interdit	DES COMBETTES
021AD77		Interdit	DES COMBETTES
021AD79		Interdit	EYBERTIERE HAMEAU
021AD80		Interdit	EYBERTIERE HAMEAU
021AD82		Interdit	EYBERTIERE HAMEAU
021AD85		Interdit	DE CHARANDE
021AD98		Interdit	DES MOLLAUDS
021AD100		Interdit	CHAMP DESSUS LA MAISON
021AD101		Interdit	CHAMP DESSUS LA MAISON
021AD102		Interdit	CHAMP DESSUS LA MAISON
021AD103		Interdit	CHAMP DESSUS LA MAISON
021AD105		Interdit	LES FAYOLLES
021AD106		Libre	LES FAYOLLES
021AD107		Libre	LES FAYOLLES
021AD108		Libre	LES FAYOLLES
021AD109		Interdit	LES FAYOLLES
021AD110		Interdit	LES FAYOLLES
021AD111		Interdit	LES FAYOLLES
021AD112	Nord-Ouest	Interdit	LES FAYOLLES
021AD112	Sud-Est	Libre	LES FAYOLLES
021AD113		Libre	LES FAYOLLES
021AD114		Libre	LES FAYOLLES
021AD115		Libre	LES FAYOLLES
021AD116		Interdit	LE TRUE NORD
021AD117		Interdit	LE TRUE NORD
021AD120		Libre	CHARIOT ET L EISSARD
021AD121	Sud	Interdit	CHARIOT ET L EISSARD
021AD121	Nord	Libre	CHARIOT ET L EISSARD
021AD122		Libre	CHARIOT ET L EISSARD
021AD125		Interdit	DE LA SURE
021AD127		Interdit	EYBERTIERE HAMEAU
021AD131		Interdit	DES COMBETTES
021AD133		Interdit	DE LA SURE

Réglementation des boisements de la commune d'AUTRANS-MEAUDRE EN VERCORS  
Listing parcellaire

N°	Cardinalité	Périmètre	Lieu-dit
021AD139		Interdit	LE CLOS DES NEIGES
021AD152		Interdit	EYBERTIERE HAMEAU
021AD157		Interdit	EYBERTIERE HAMEAU
021AD161		Interdit	EYBERTIERE HAMEAU
021AD162		Interdit	CONTAMINE
021AD167		Interdit	LES GRANDES BARRES
021AD168		Interdit	LES GRANDES BARRES
021AD170		Interdit	CHARIOT ET L EISSARD
021AD172		Interdit	CHAMP DESSUS LA MAISON
021AD173		Interdit	DE LA FAYOLLE
021AD174		Interdit	CHAMP DESSUS LA MAISON
021AD175		Interdit	CHAMP DESSUS LA MAISON
021AD176		Interdit	DE LA FAYOLLE
021AD177		Interdit	DE LA FAYOLLE
021AD178		Interdit	CHAMP DESSUS LA MAISON
021AD179		Interdit	CHAMP DESSUS LA MAISON
021AD180		Interdit	DE LA FAYOLLE
021AD181		Interdit	CHAMP DESSUS LA MAISON
021AD186		Libre	LE TRUE NORD
021AD187		Libre	LE TRUE NORD
021AD191		Interdit	DES MOLLAUDS
021AD192		Interdit	DE CLAIREFONTAINE
021AD193		Interdit	DE CLAIREFONTAINE
021AD197		Interdit	CHAMP DESSUS LA MAISON
021AD198		Interdit	CHAMP DESSUS LA MAISON
021AD202		Interdit	CHAMP DESSUS LA MAISON
021AD203		Interdit	CHAMP DESSUS LA MAISON
021AD206		Interdit	DES MOLLAUDS
021AD207		Interdit	CHARIOT ET L EISSARD
021AD208		Interdit	CHARIOT ET L EISSARD
021AD209		Interdit	CHARIOT ET L EISSARD
021AD210		Interdit	PRECOURT ET LES MORTES
021AD211		Interdit	PRECOURT ET LES MORTES
021AD213		Interdit	EYBERTIERE HAMEAU
021AD214		Interdit	EYBERTIERE HAMEAU
021AD215		Interdit	DE CLAIREFONTAINE
021AD216		Interdit	EYBERTIERE HAMEAU
021AD217		Interdit	EYBERTIERE HAMEAU
021AD218		Interdit	EYBERTIERE HAMEAU
021AD220		Interdit	DES MOLLAUDS
021AD221		Interdit	DE LA SURE
021AD222		Interdit	CHAMP DESSUS LA MAISON
021AD223		Interdit	CHAMP DESSUS LA MAISON
021AD224		Interdit	CHAMP DESSUS LA MAISON
021AD225		Interdit	CONTAMINE
021AD226		Interdit	CONTAMINE
021AD227		Interdit	CONTAMINE
021AD228		Interdit	CONTAMINE
021AD229		Interdit	EYBERTIERE HAMEAU
021AD230		Interdit	EYBERTIERE HAMEAU
021AD231		Interdit	EYBERTIERE HAMEAU
021AD232		Interdit	EYBERTIERE HAMEAU
021AD233		Interdit	EYBERTIERE HAMEAU
021AD234		Interdit	DE LA SURE
021AD235		Interdit	EYBERTIERE HAMEAU
021AD237		Interdit	DE LA SURE
021AD238		Libre	PRECOURT ET LES MORTES
021AD239		Libre	PRECOURT ET LES MORTES
021AD241		Interdit	DE LA SURE
021AD242		Interdit	CHARIOT ET L EISSARD
021AD243		Interdit	CHARIOT ET L EISSARD
021AD244		Interdit	CHARIOT ET L EISSARD
021AD245		Libre	PRECOURT ET LES MORTES
021AD246		Libre	PRECOURT ET LES MORTES
021AD249		Interdit	CHAMP DESSUS LA MAISON
021AD250		Interdit	CHAMP DESSUS LA MAISON
021AD252		Interdit	CHAMP DESSUS LA MAISON
021AD254		Interdit	DE CHARANDE
021AD258		Interdit	EYBERTIERE HAMEAU
021AD259		Interdit	DES COMBETTES
021AD261		Interdit	DE LA SURE

N°	Cardinalité	Périmètre	Lieu-dit
021AD264		Interdit	DES MOLLAUDS
021AD265		Interdit	DES MOLLAUDS
021AD266		Interdit	DE CHARANDE
021AD267		Interdit	EYBERTIERE HAMEAU
021AD268		Interdit	DE CHARANDE
021AD269		Interdit	EYBERTIERE HAMEAU
021AD270		Interdit	DES COMBETTES
021AD271		Interdit	EYBERTIERE HAMEAU
021AD272		Interdit	EYBERTIERE HAMEAU
021AD273		Interdit	DE LA FAYOLLE
021AD274		Interdit	CHAMP DESSUS LA MAISON
021AD275		Interdit	DES MOLLAUDS
021AD276		Interdit	CHAMP DESSUS LA MAISON
021AD277		Interdit	EYBERTIERE HAMEAU
021AD278		Interdit	EYBERTIERE HAMEAU
021AD281		Interdit	EYBERTIERE HAMEAU
021AD282		Interdit	EYBERTIERE HAMEAU
021AD283		Interdit	CHAMP DESSUS LA MAISON
021AD284		Interdit	CHAMP DESSUS LA MAISON
021AD285		Interdit	EYBERTIERE HAMEAU
021AD286		Interdit	EYBERTIERE HAMEAU
021AD287		Interdit	DE LA SURE
021AD288		Interdit	EYBERTIERE HAMEAU
021AD294		Interdit	DES GRANDES BARRES
021AD295		Interdit	DES GRANDES BARRES
021AD296		Interdit	LES GRANDES BARRES
021AD297		Interdit	LES GRANDES BARRES
021AD298		Interdit	LES GRANDES BARRES
021AD299		Interdit	EYBERTIERE HAMEAU
021AD300		Interdit	EYBERTIERE HAMEAU
021AD301		Interdit	CHAMP DESSUS LA MAISON
021AD302		Interdit	CHAMP DESSUS LA MAISON
021AD303		Interdit	CHAMP DESSUS LA MAISON
021AD304		Interdit	EYBERTIERE HAMEAU
021AD306		Interdit	DES COMBETTES
021AD307		Interdit	EYBERTIERE HAMEAU
021AD308		Interdit	DE LA SURE
021AD309		Interdit	EYBERTIERE HAMEAU
021AD310		Interdit	EYBERTIERE HAMEAU
021AD311		Interdit	EYBERTIERE HAMEAU
021AD312		Interdit	DES MOLLAUDS
021AD313		Interdit	CHAMP DESSUS LA MAISON
021AD314		Interdit	DE LA SURE
021AD315		Interdit	DE LA SURE
021AD316		Interdit	EYBERTIERE HAMEAU
021AD317		Interdit	EYBERTIERE HAMEAU
021AD318		Interdit	EYBERTIERE HAMEAU
021AD319		Interdit	EYBERTIERE HAMEAU
021AD320		Interdit	EYBERTIERE HAMEAU
021AD321		Interdit	EYBERTIERE HAMEAU
021AD322		Interdit	DE LA SURE
021AE8		Interdit	LA COTE
021AE9		Interdit	LA COTE
021AE10		Interdit	LA COTE
021AE11		Interdit	LE CORNET
021AE12		Interdit	LE CORNET
021AE13		Interdit	LE CORNET
021AE14		Interdit	LE CORNET
021AE15		Interdit	LE CORNET
021AE16		Interdit	LE CORNET
021AE18		Interdit	LE CORNET
021AE19		Interdit	DU CORNET
021AE20		Interdit	LE CORNET
021AE21		Interdit	DU CORNET
021AE30		Interdit	DU CHATEAU
021AE39		Interdit	LE CHATEAU
021AE40		Interdit	LE CHATEAU
021AE41		Interdit	LE CHATEAU
021AE42		Interdit	LE CHATEAU
021AE43		Interdit	LA COMBE
021AE46		Interdit	LA COMBE

Réglementation des boisements de la commune d'AUTRANS-MEAUDRE EN VERCORS  
Listing parcellaire

N°	Cardinalité	Périmètre	Lieu-dit
021AE47		Interdit	LA COMBE
021AE48		Interdit	LA COMBE
021AE49		Interdit	LA COMBE
021AE50		Interdit	LA COMBE
021AE52		Interdit	EYBERTIERE HAMEAU SUD
021AE53		Interdit	EYBERTIERE HAMEAU SUD
021AE54		Interdit	EYBERTIERE HAMEAU SUD
021AE55		Interdit	EYBERTIERE HAMEAU SUD
021AE66		Interdit	EYBERTIERE HAMEAU SUD
021AE67		Interdit	DE CHARANDE
021AE69		Interdit	EYBERTIERE HAMEAU SUD
021AE75		Interdit	VERNAY
021AE76		Interdit	VERNAY
021AE77		Interdit	VERNAY
021AE79		Interdit	VERNAY
021AE84		Interdit	LE TRUC
021AE85		Interdit	LE TRUC
021AE86		Interdit	DE DURETTE
021AE88		Interdit	LE TRUC
021AE89		Interdit	LE TRUC
021AE90		Interdit	LE TRUC
021AE92		Interdit	LE TRUC
021AE93		Interdit	DE DURETTE
021AE103		Interdit	LE TRUC
021AE105		Interdit	DE DURETTE
021AE107		Interdit	LA PETITE POYA
021AE108		Interdit	DU GUINCHET
021AE110		Interdit	LE BOUCHET
021AE111		Interdit	DE LA FOURNELLE
021AE113		Interdit	DE LA FOURNELLE
021AE114		Interdit	LE BOUCHET
021AE115		Interdit	DE LA FOURNELLE
021AE116		Interdit	LE BOUCHET
021AE118		Interdit	DE LA FOURNELLE
021AE120		Interdit	DE BELLECOMBE
021AE122		Interdit	LE BOUCHET
021AE124		Interdit	DE BELLECOMBE
021AE125		Interdit	DE BELLECOMBE
021AE126		Interdit	DE BELLECOMBE
021AE129		Interdit	LE BOUCHET
021AE130		Interdit	LE BOUCHET
021AE131		Interdit	LE BOUCHET
021AE132		Interdit	LE BOUCHET
021AE133		Interdit	LE BOUCHET
021AE136		Interdit	LE BOUCHET
021AE141		Interdit	BRUNIERE
021AE142		Interdit	BRUNIERE
021AE143		Interdit	BRUNIERE
021AE144		Interdit	BRUNIERE
021AE145		Interdit	BRUNIERE
021AE146		Interdit	BRUNIERE
021AE147		Interdit	BRUNIERE
021AE148		Interdit	BRUNIERE
021AE149		Interdit	BRUNIERE
021AE150		Interdit	BRUNIERE
021AE151		Interdit	BRUNIERE
021AE152		Interdit	BRUNIERE
021AE153		Interdit	BRUNIERE
021AE154		Interdit	BRUNIERE
021AE155		Interdit	BRUNIERE
021AE156		Interdit	BRUNIERE
021AE157		Interdit	BRUNIERE
021AE158		Interdit	BRUNIERE
021AE159		Interdit	BRUNIERE
021AE160		Interdit	BRUNIERE
021AE161		Interdit	BRUNIERE
021AE162		Interdit	BRUNIERE
021AE163		Interdit	BRUNIERE
021AE165		Interdit	LE CORNET
021AE171		Interdit	DU CORNET
021AE175		Interdit	EYBERTIERE HAMEAU SUD

N°	Cardinalité	Périmètre	Lieu-dit
021AE178		Interdit	LE CORNET
021AE179		Interdit	LE CORNET
021AE182		Interdit	DU CORNET
021AE183		Interdit	DU CORNET
021AE184		Interdit	LE CHATEAU
021AE186		Interdit	LE CHATEAU
021AE187		Interdit	LE CHATEAU
021AE188		Interdit	LE CHATEAU
021AE197		Interdit	DU CORNET
021AE200		Interdit	EYBERTIERE HAMEAU SUD
021AE206		Interdit	EYBERTIERE HAMEAU SUD
021AE210		Interdit	DE CLAIREFONTAINE
021AE213		Interdit	EYBERTIERE HAMEAU SUD
021AE214		Interdit	EYBERTIERE HAMEAU SUD
021AE216		Interdit	DE CLAIREFONTAINE
021AE219		Interdit	EYBERTIERE HAMEAU SUD
021AE223		Interdit	EYBERTIERE HAMEAU SUD
021AE225		Interdit	VERNAY
021AE227		Interdit	VERNAY
021AE229		Interdit	VERNAY
021AE231		Interdit	VERNAY
021AE237		Interdit	VERNAY
021AE239		Interdit	DE CHARANDE
021AE241		Interdit	DE CHARANDE
021AE243		Interdit	LE TRUC
021AE247		Interdit	VERNAY
021AE248		Interdit	VERNAY
021AE250		Interdit	LE TRUC
021AE251		Interdit	LE TRUC
021AE252		Interdit	LE TRUC
021AE253		Interdit	LE TRUC
021AE254		Interdit	LE TRUC
021AE257		Interdit	LE TRUC
021AE258		Interdit	LE TRUC
021AE259		Interdit	LE CORNET
021AE260		Interdit	LE BOUCHET
021AE261		Interdit	LE BOUCHET
021AE262		Interdit	LE BOUCHET
021AE263		Interdit	LE BOUCHET
021AE264		Interdit	LE BOUCHET
021AE265		Interdit	LE BOUCHET
021AE267		Interdit	DE BELLECOMBE
021AE272		Interdit	LE PRE DE TINTIN
021AE273		Interdit	LE PRE DE TINTIN
021AE274		Interdit	LE PRE DE TINTIN
021AE275		Interdit	LE PRE DE TINTIN
021AE276		Interdit	LE PRE DE TINTIN
021AE277		Interdit	LE PRE DE TINTIN
021AE278		Interdit	LE PRE DE TINTIN
021AE279		Interdit	LE PRE DE TINTIN
021AE280		Interdit	LE PRE DE TINTIN
021AE281		Interdit	LE PRE DE TINTIN
021AE282		Interdit	LE CORNET
021AE284		Interdit	LA COTE
021AE287		Interdit	VERNAY
021AE288		Interdit	VERNAY
021AE291		Interdit	COMBE PEYRAUD
021AE292		Interdit	LE TRUC
021AE295		Interdit	LE CHATEAU
021AE297		Interdit	LE CHATEAU
021AE298		Interdit	LE CHATEAU
021AE303		Interdit	LE CORNET
021AE304		Interdit	LE CHATEAU
021AE305		Interdit	LA COMBE
021AE306		Interdit	BRUNIERE
021AE307		Interdit	LE TRUC
021AE308		Interdit	LE TRUC
021AE311		Interdit	LE CHATEAU
021AE312		Interdit	DE LA SURE
021AE319		Interdit	LE CHATEAU
021AE320		Interdit	DE LA SURE

Réglementation des boisements de la commune d'AUTRANS-MEAUDRE EN VERCORS  
Listing parcellaire

N°	Cardinalité	Périmètre	Lieu-dit
021AE321		Interdit	DE LA SURE
021AE322		Interdit	LE CORNET
021AE323		Interdit	LE CORNET
021AE324		Interdit	LE CORNET
021AE325		Interdit	LE CORNET
021AE326		Interdit	LE CORNET
021AE327		Interdit	LE CORNET
021AE328		Interdit	LE CORNET
021AE329		Interdit	DU CHATEAU
021AE330		Interdit	LE CORNET
021AE331		Interdit	VERNAY
021AE332		Interdit	VERNAY
021AE333		Interdit	VERNAY
021AE334		Interdit	LA COMBE
021AE335		Interdit	LA COMBE
021AE336		Interdit	LA COMBE
021AE337		Interdit	LA COMBE
021AE338		Interdit	LA COMBE
021AE339		Interdit	LA COMBE
021AE340		Interdit	LA COMBE
021AE341		Interdit	LE CORNET
021AE342		Interdit	LA COMBE DU CORNET
021AE343		Interdit	LA COMBE DU CORNET
021AE344		Interdit	LA COMBE DU CORNET
021AE345		Interdit	LA COMBE DU CORNET
021AE346		Interdit	LA COMBE DU CORNET
021AE347		Interdit	LA COMBE DU CORNET
021AE348		Interdit	LA COMBE DU CORNET
021AE349		Interdit	LE CORNET
021AE350		Interdit	LE CORNET
021AE352		Interdit	LA COTE
021AE354		Interdit	DE GRENOBLE
021AE358		Interdit	EYBERTIERE HAMEAU SUD
021AE363		Interdit	LE PRE DE TINTIN
021AE364		Interdit	LE CORNET
021AE365		Interdit	LE PRE DE TINTIN
021AE366		Interdit	LE PRE DE TINTIN
021AE367		Interdit	LE CORNET
021AE368		Interdit	LE CORNET
021AE370		Interdit	LA COTE
021AE372		Interdit	EYBERTIERE HAMEAU SUD
021AE373		Interdit	EYBERTIERE HAMEAU SUD
021AE374		Interdit	EYBERTIERE HAMEAU SUD
021AE375		Interdit	EYBERTIERE HAMEAU SUD
021AE376		Interdit	DE LA SURE
021AE379		Interdit	DE CLAIREFONTAINE
021AE381		Interdit	EYBERTIERE HAMEAU SUD
021AE382		Interdit	LE BOUCHET
021AE383		Interdit	DE BELLECOMBE
021AE386		Interdit	DE LA FONTAINE DES GABETS
021AE389		Interdit	LE BOUCHET
021AE390		Interdit	DE PUILBOREAU
021AE392		Interdit	DE PUILBOREAU
021AE394		Interdit	LA COTE
021AE398		Interdit	DE PUILBOREAU
021AE399		Interdit	LA COTE
021AE401		Interdit	LA COTE
021AE403		Interdit	LA COTE
021AE404		Interdit	EYBERTIERE HAMEAU SUD
021AE405		Interdit	DE LA SURE
021AE407		Interdit	LE TRUC
021AE408		Interdit	DE CHARANDE
021AE410		Interdit	DE DURETTE
021AE413		Interdit	DE DURETTE
021AE415		Interdit	LE TRUC
021AE416		Interdit	LE TRUC
021AE417		Interdit	LE TRUC
021AE418		Interdit	LE TRUC
021AE419		Interdit	DE DURETTE
021AE420		Interdit	LE TRUC
021AE423		Interdit	DE LA FOURNELLE

N°	Cardinalité	Périmètre	Lieu-dit
021AE424		Interdit	DE LA FOURNELLE
021AE425		Interdit	DE LA FOURNELLE
021AE428		Interdit	LA COTE
021AE429		Interdit	LA COTE
021AE430		Interdit	LA COTE
021AE431		Interdit	LA COTE
021AE432		Interdit	DE BELLECOMBE
021AE433		Interdit	DE BELLECOMBE
021AE434		Interdit	DU CHATEAU
021AE436		Interdit	LE TRUC
021AE437		Interdit	LA PETITE POYA
021AE438		Interdit	LE TRUC
021AE439		Interdit	DE DURETTE
021AE440		Interdit	LE TRUC
021AE441		Interdit	LE CLOS DE BELLECOMBE
021AE442		Interdit	DE GRENOBLE
021AE443		Interdit	DE GRENOBLE
021AE447		Interdit	LA COTE
021AE448		Interdit	LA COTE
021AE449		Interdit	DE GRENOBLE
021AE450		Interdit	LA COTE
021AE451		Interdit	LA COTE
021AE452		Interdit	DE GRENOBLE
021AE453		Interdit	LA COTE
021AE454		Interdit	DU CHATEAU
021AE455		Interdit	LE CHATEAU
021AE456		Interdit	LE CHATEAU
021AE457		Interdit	LE CHATEAU
021AE458		Interdit	LE CHATEAU
021AE459		Interdit	LE CHATEAU
021AE460		Interdit	LE CHATEAU
021AE461		Interdit	LE CHATEAU
021AE462		Interdit	LE CHATEAU
021AE464		Interdit	DU CORNET
021AE466		Interdit	DURETTE
021AE467		Interdit	COMBE PEYRAUD
021AE468		Interdit	COMBE PEYRAUD
021AE469		Interdit	COMBE PEYRAUD
021AE470		Interdit	DURETTE
021AE471		Interdit	COMBE PEYRAUD
021AE472		Interdit	COMBE PEYRAUD
021AE473		Interdit	DURETTE
021AE474		Interdit	COMBE PEYRAUD
021AE475		Interdit	COMBE PEYRAUD
021AE476		Interdit	DURETTE
021AE477		Interdit	COMBE PEYRAUD
021AE478		Interdit	COMBE PEYRAUD
021AE479		Interdit	DURETTE
021AE480		Interdit	DURETTE
021AE481		Interdit	DURETTE
021AE482		Interdit	DURETTE
021AE483		Interdit	DURETTE
021AE484		Interdit	DE DURETTE
021AE485		Interdit	DE DURETTE
021AE486		Interdit	DURETTE
021AE487		Interdit	LE CHATEAU
021AE488		Interdit	LE CHATEAU
021AE489		Interdit	LE BOUCHET
021AE490		Interdit	LE BOUCHET
021AE491		Interdit	LE TRUC
021AE492		Interdit	LE TRUC
021AE495		Interdit	LE CLOS DE MALATAN
021AE496		Interdit	LE CLOS DE MALATAN
021AE497		Interdit	LE CLOS DE MALATAN
021AE498		Interdit	LE CLOS DE MALATAN
021AE499		Interdit	LE CLOS DE MALATAN
021AE500		Interdit	LE CLOS DE MALATAN
021AE501		Interdit	LE CORNET
021AE503		Interdit	LE CORNET
021AE504		Interdit	LE CORNET
021AE507		Interdit	DU CORNET

Réglementation des boisements de la commune d'AUTRANS-MEAUDRE EN VERCORS  
Listing parcellaire

N°	Cardinalité	Périmètre	Lieu-dit
021AE508		Interdit	DU CORNET
021AE509		Interdit	DU CORNET
021AE510		Interdit	DU CORNET
021AE511		Interdit	LE CHATEAU
021AE512		Interdit	LE CHATEAU
021AE513		Interdit	LE CHATEAU
021AE514		Interdit	DU CORNET
021AE515		Interdit	LE CORNET
021AE516		Interdit	LE BOUCHET
021AE517		Interdit	LE BOUCHET
021AE518		Interdit	LE BOUCHET
021AE519		Interdit	LE BOUCHET
021AE520		Interdit	LE BOUCHET
021AE525		Interdit	DU CHATEAU
021AE527		Interdit	DU CHATEAU
021AE528		Interdit	DU CHATEAU
021AE529		Interdit	DU CHATEAU
021AE530		Interdit	DU CHATEAU
021AE531		Interdit	DU CHATEAU
021AH1		Interdit	DE GEVE
021AH2		Interdit	LE BOURG HAMEAU
021AH5		Interdit	LE BOURG HAMEAU
021AH6		Interdit	LE BOURG HAMEAU
021AH9		Interdit	LE BOURG HAMEAU
021AH10		Interdit	LE BOURG HAMEAU
021AH11		Interdit	DE GEVE
021AH14		Interdit	DE GEVE
021AH19		Interdit	MAYENEUX
021AH21		Libre	LE TRUC
021AH22		Interdit	LE TRUC
021AH23		Interdit	LE TRUC
021AH24		Interdit	LE TRUC
021AH25		Libre	LE TRUC
021AH26		Libre	LE TRUC
021AH27		Libre	LE TRUC
021AH28		Libre	LE TRUC
021AH29		Libre	LE TRUC
021AH30		Libre	LE TRUC
021AH31		Libre	LE TRUC
021AH32		Libre	LE TRUC
021AH33		Libre	LE TRUC
021AH34		Libre	LE TRUC
021AH35		Libre	LE TRUC
021AH36		Interdit	LE TRUC
021AH37		Libre	LES OLIVETS
021AH38		Interdit	LES OLIVETS
021AH39		Libre	LES OLIVETS
021AH40		Libre	LES OLIVETS
021AH41		Interdit	LES OLIVETS
021AH42		Interdit	LES OLIVETS
021AH43		Interdit	LES OLIVETS
021AH44		Libre	LE CHATEAU ET PRE BARON
021AH45		Interdit	LE CHATEAU ET PRE BARON
021AH46		Libre	LE CHATEAU ET PRE BARON
021AH48		Libre	LE CHATEAU ET PRE BARON
021AH49		Libre	LE CHATEAU ET PRE BARON
021AH50		Interdit	LE CHATEAU ET PRE BARON
021AH51		Interdit	LE CHATEAU ET PRE BARON
021AH53		Interdit	LE CHATEAU ET PRE BARON
021AH54		Interdit	DE LA FAYOLLE
021AH60		Interdit	DE LA SURE
021AH61		Interdit	LE CHATEAU ET PRE BARON
021AH67		Interdit	LES EPEROUSES
021AH73		Interdit	LES EPEROUSES
021AH74		Interdit	LES EPEROUSES
021AH75		Interdit	LES EPEROUSES
021AH76		Interdit	LES EPEROUSES
021AH77		Interdit	LES EPEROUSES
021AH78		Interdit	LES EPEROUSES
021AH79		Interdit	LES EPEROUSES
021AH80		Interdit	DE LA SURE

N°	Cardinalité	Périmètre	Lieu-dit
021AH83		Interdit	LES EPEROUSES
021AH93		Interdit	DE LA SURE
021AH98		Interdit	DE LA SURE
021AH107		Interdit	GRAND CHAMP ET MOLLARET NO
021AH108		Interdit	GRAND CHAMP ET MOLLARET NO
021AH109		Interdit	GRAND CHAMP ET MOLLARET NO
021AH112		Interdit	VOIE DU VILLAGE OLYMPIQUE
021AH113		Interdit	GRAND CHAMP ET MOLLARET NO
021AH114		Interdit	GRAND CHAMP ET MOLLARET NO
021AH120		Interdit	VOIE DU VILLAGE OLYMPIQUE
021AH123		Interdit	GRAND CHAMP ET MOLLARET NO
021AH125		Interdit	LES EPEROUSES
021AH129		Interdit	LES EPEROUSES
021AH138		Interdit	GRAND CHAMP ET MOLLARET NO
021AH140		Interdit	LES EPEROUSES
021AH149		Interdit	DE LA SURE
021AH152		Interdit	DE LA SURE
021AH153		Interdit	LE CHATEAU ET PRE BARON
021AH154		Interdit	DE LA SURE
021AH155		Interdit	LE CHATEAU ET PRE BARON
021AH156		Interdit	LE BOURG HAMEAU
021AH157		Interdit	LE BOURG HAMEAU
021AH159		Interdit	DE GEVE
021AH164		Interdit	GRAND CHAMP ET MOLLARET NO
021AH165		Interdit	GRAND CHAMP ET MOLLARET NO
021AH166		Interdit	GRAND CHAMP ET MOLLARET NO
021AH167		Interdit	GRAND CHAMP ET MOLLARET NO
021AH168		Interdit	GRAND CHAMP ET MOLLARET NO
021AH169		Interdit	VOIE DU VILLAGE OLYMPIQUE
021AH170		Interdit	GRAND CHAMP ET MOLLARET NO
021AH173		Interdit	DE LA SURE
021AH177		Interdit	LE CHATEAU ET PRE BARON
021AH185		Interdit	DE LA SURE
021AH189		Interdit	LES EPEROUSES
021AH195		Interdit	LES EPEROUSES
021AH202		Interdit	LE BOURG HAMEAU
021AH203		Interdit	DE GEVE
021AH204		Interdit	LES EPEROUSES
021AH205		Interdit	LES EPEROUSES
021AH206		Interdit	LES EPEROUSES
021AH207		Interdit	LES EPEROUSES
021AH214		Interdit	LES EPEROUSES
021AH223		Interdit	LES EPEROUSES
021AH227		Interdit	LE BOURG HAMEAU
021AH228		Interdit	DE GEVE
021AH229		Interdit	LE BOURG HAMEAU
021AH232		Interdit	VOIE DU VILLAGE OLYMPIQUE
021AH234		Interdit	LE BOURG HAMEAU
021AH235		Interdit	DE GEVE
021AH238		Interdit	VOIE DU VILLAGE OLYMPIQUE
021AH239		Interdit	VOIE DU VILLAGE OLYMPIQUE
021AH240		Interdit	LES EPEROUSES
021AH243		Interdit	GRAND CHAMP ET MOLLARET NO
021AH244		Interdit	DE LA SURE
021AH246		Interdit	DE LA SURE
021AH247		Interdit	GRAND CHAMP ET MOLLARET NO
021AH248		Interdit	LE CHATEAU ET PRE BARON
021AH249		Interdit	LE CHATEAU ET PRE BARON
021AH253		Interdit	MAYENEUX ET VIALIERE
021AH254		Interdit	LE BOURG HAMEAU
021AH255		Interdit	LE BOURG HAMEAU
021AH256		Interdit	LE BOURG HAMEAU
021AH257		Interdit	DE GEVE
021AH258		Interdit	DE GEVE
021AH259		Interdit	GRAND CHAMP ET MOLLARET NO
021AH265		Interdit	DE LA SURE
021AH268		Interdit	DE LA MOLIERE
021AH269		Interdit	DE LA SURE
021AH271		Interdit	LE BOURG HAMEAU
021AH272		Interdit	LE BOURG HAMEAU
021AH273		Interdit	DE LA SURE

Réglementation des boisements de la commune d'AUTRANS-MEAUDRE EN VERCORS  
Listing parcellaire

N°	Cardinalité	Périmètre	Lieu-dit
021AH274		Interdit	LES EPEROUSES
021AH275		Interdit	DE LA SURE
021AH276		Interdit	DE LA SURE
021AH277		Interdit	LES EPEROUSES
021AH278		Interdit	LES EPEROUSES
021AH280		Interdit	MAYENEUX ET VIALIERE
021AH282		Interdit	DE GEVE
021AH284		Interdit	MAYENEUX ET VIALIERE
021AH285		Interdit	LES EPEROUSES
021AH286		Interdit	VOIE DU VILLAGE OLYMPIQUE
021AH287		Interdit	LES EPEROUSES
021AH288		Interdit	LES EPEROUSES
021AH289		Interdit	VOIE DU VILLAGE OLYMPIQUE
021AH290		Interdit	LES EPEROUSES
021AH291		Interdit	DE LA MOLIERE
021AH293		Interdit	DE LA SURE
021AH294		Interdit	LES EPEROUSES
021AH295		Interdit	LES EPEROUSES
021AH296		Interdit	LES EPEROUSES
021AH298		Interdit	LES EPEROUSES
021AH299		Interdit	LES EPEROUSES
021AH300		Interdit	LES EPEROUSES
021AH301		Interdit	DE GEVE
021AH302		Interdit	LES EPEROUSES
021AH303		Interdit	DE LA SURE
021AH304		Interdit	GRAND CHAMP ET MOLLARET NO
021AH306		Interdit	DE LA SURE
021AH308		Interdit	DE LA SURE
021AH309		Interdit	MAYENEUX
021AH310		Interdit	MAYENEUX
021AH311		Interdit	DE LA SURE
021AH314		Interdit	DE LA SURE
021AH315		Interdit	LE CHATEAU ET PRE BARON
021AH316		Interdit	LE CHATEAU ET PRE BARON
021AH318		Interdit	GRAND CHAMP ET MOLLARET NO
021AH319		Interdit	GRAND CHAMP ET MOLLARET NO
021AH322		Interdit	DE LA SURE
021AH323		Interdit	LES EPEROUSES
021AH324		Interdit	DES FRENES
021AH325		Interdit	DES FRENES
021AH326		Interdit	LES EPEROUSES
021AH327		Interdit	DES FRENES
021AH328		Interdit	LES EPEROUSES
021AH329		Interdit	DES FRENES
021AH330		Interdit	LES EPEROUSES
021AH331		Interdit	GRAND CHAMP ET MOLLARET NO
021AH332		Interdit	DE LA SURE
021AH333		Interdit	GRAND CHAMP ET MOLLARET NO
021AH334		Interdit	GRAND CHAMP ET MOLLARET NO
021AH335		Interdit	GRAND CHAMP ET MOLLARET NO
021AH337		Interdit	GRAND CHAMP ET MOLLARET NO
021AH340		Interdit	LE BOURG HAMEAU
021AH341		Interdit	LE BOURG HAMEAU
021AH342		Interdit	DE GEVE
021AH343		Interdit	LE BOURG HAMEAU
021AH344		Interdit	LES EPEROUSES
021AH345		Interdit	LES EPEROUSES
021AH346		Interdit	GRAND CHAMP ET MOLLARET NO
021AH347		Interdit	GRAND CHAMP ET MOLLARET NO
021AH348		Interdit	GRAND CHAMP ET MOLLARET NO
021AH349		Interdit	GRAND CHAMP ET MOLLARET NO
021AH350		Interdit	GRAND CHAMP ET MOLLARET NO
021AH351		Interdit	DE LA SURE
021AH352		Interdit	LE CHATEAU ET PRE BARON
021AH355		Interdit	LES EPEROUSES
021AH356		Interdit	VOIE DU VILLAGE OLYMPIQUE
021AH357		Interdit	LES EPEROUSES
021AH358		Interdit	GRAND CHAMP ET MOLLARET NO
021AH359		Interdit	GRAND CHAMP ET MOLLARET NO
021AH360		Interdit	GRAND CHAMP ET MOLLARET NO
021AH361		Interdit	GRAND CHAMP ET MOLLARET NO

N°	Cardinalité	Périmètre	Lieu-dit
021AH362		Interdit	GRAND CHAMP ET MOLLARET NO
021AH363		Interdit	GRAND CHAMP ET MOLLARET NO
021AH364		Interdit	GRAND CHAMP ET MOLLARET NO
021AH365		Interdit	LE BOURG HAMEAU
021AH366		Interdit	LE BOURG HAMEAU
021AH367		Interdit	DE GEVE
021AH368		Interdit	DE GEVE
021AH369		Interdit	LES EPEROUSES
021AH370		Interdit	LES EPEROUSES
021AH371		Interdit	LES EPEROUSES
021AH372		Interdit	LES EPEROUSES
021AH373		Interdit	DE GEVE
021AH374		Interdit	DE GEVE
021AH375		Interdit	DE GEVE
021AH376		Interdit	LES EPEROUSES
021AH377		Interdit	LES EPEROUSES
021AH378		Interdit	LES EPEROUSES
021AH379		Interdit	LES EPEROUSES
021AH385		Interdit	DE LA SURE
021AH386		Interdit	DE LA SURE
021AH387		Interdit	DE LA SURE
021AH388		Interdit	DE LA SURE
021AH391		Interdit	DE GEVE
021AH392		Interdit	DE GEVE
021AH393		Interdit	LE BOURG HAMEAU
021AH394		Interdit	LE BOURG HAMEAU
021AH395		Interdit	DE LA SURE
021AH396		Interdit	DE LA SURE
021AI1		Interdit	LE FOURNEL
021AI2		Interdit	LE FOURNEL
021AI3		Interdit	LE FOURNEL
021AI4		Interdit	LE FOURNEL
021AI5		Interdit	LE FOURNEL
021AI6		Interdit	LE FOURNEL
021AI7		Interdit	PRE D ANDREVIERE
021AI8		Interdit	DE LA TUILLERIE
021AI9		Interdit	DE LA TUILLERIE
021AI10		Interdit	DE LA TUILLERIE
021AI11		Interdit	DE LA TUILLERIE
021AI12		Interdit	PRE D ANDREVIERE
021AI13		Interdit	PRE D ANDREVIERE
021AI14		Interdit	DE L ECHAUD
021AI15		Interdit	PRE D ANDREVIERE
021AI16		Interdit	DE L ECHAUD
021AI17		Interdit	DE L ECHAUD
021AI18		Interdit	PRE D ANDREVIERE
021AI19		Interdit	PRE D ANDREVIERE
021AI22		Interdit	PRE D ANDREVIERE
021AI23		Interdit	PRE D ANDREVIERE
021AI24		Interdit	LE BATOIR
021AI25		Interdit	LE BATOIR
021AI26		Interdit	LES CHAPELLES
021AI27		Interdit	LE BATOIR
021AI28		Interdit	LE BATOIR
021AI29		Interdit	LE BATOIR
021AI30		Interdit	LE BATOIR
021AI31		Interdit	LE BATOIR
021AI32		Interdit	LE BATOIR
021AI33		Interdit	LE BATOIR
021AI35		Interdit	LE BATOIR
021AI37		Interdit	LE BATOIR
021AI38		Interdit	LE BATOIR
021AI39		Interdit	DE MEAUDRE
021AI40		Interdit	DE MEAUDRE
021AI41		Interdit	DE MEAUDRE
021AI42		Interdit	DE MEAUDRE
021AI44		Interdit	DE MEAUDRE
021AI47		Interdit	LE BATOIR
021AI50		Interdit	LE BATOIR
021AI51		Interdit	LE BATOIR
021AI52		Interdit	LE BATOIR

Réglementation des boisements de la commune d'AUTRANS-MEAUDRE EN VERCORS  
Listing parcellaire

N°	Cardinalité	Périmètre	Lieu-dit
021AI53		Interdit	LE BATOIR
021AI54		Interdit	LES GAILLARDS SUD
021AI55		Interdit	DE LA CROZE
021AI58		Interdit	DU BOIS CLARET
021AI59		Interdit	DE LA CROZE
021AI60		Interdit	LES GAILLARDS SUD
021AI61		Interdit	LES GAILLARDS SUD
021AI62		Interdit	LES GAILLARDS SUD
021AI64		Interdit	DE LA CROZE
021AI65		Interdit	DE CHAMP BERNARD
021AI69		Interdit	LES GAILLARDS SUD
021AI70		Interdit	LE BATOIR
021AI71		Interdit	LE BATOIR
021AI72		Interdit	LE BATOIR
021AI73		Interdit	DE MEAUDRE
021AI74		Interdit	DE CHAMP BERNARD
021AI75		Interdit	DE CHAMP BERNARD
021AI77		Interdit	LE BATOIR
021AI79		Interdit	DE LA CROZE
021AI81		Interdit	PRE D ANDREVIERE
021AI84		Interdit	DE MEAUDRE
021AI85		Interdit	LE BATOIR
021AI86		Interdit	PRE D ANDREVIERE
021AI87		Interdit	PRE D ANDREVIERE
021AI88		Interdit	DE MEAUDRE
021AI91		Interdit	LE BATOIR
021AI92		Interdit	LE BATOIR
021AI93		Interdit	LE BATOIR
021AI94		Interdit	DE CHAMP BERNARD
021AI95		Interdit	LES GAILLARDS SUD
021AI96		Interdit	LES GAILLARDS SUD
021AI97		Interdit	LES GAILLARDS SUD
021AI98		Interdit	DE CHAMP BERNARD
021AI99		Interdit	DE LA CROZE
021AI100		Interdit	LES GAILLARDS SUD
021AI102		Interdit	LE BATOIR
021AI104		Interdit	LES GAILLARDS SUD
021AI105		Interdit	LE BATOIR
021AI106		Interdit	DE MEAUDRE
021AI107		Interdit	DE MEAUDRE
021AI109		Interdit	DES ROSIERS
021AI110		Interdit	LES GAILLARDS SUD
021AI111		Interdit	LE BATOIR
021AI112		Interdit	LE BATOIR
021AI113		Interdit	LE BATOIR
021AI114		Interdit	LE BATOIR
021AI115		Interdit	LE BATOIR
021AI116		Interdit	LES GAILLARDS SUD
021AI117		Interdit	LES GAILLARDS SUD
021AI118		Interdit	LE BATOIR
021AI119		Interdit	LE BATOIR
021AI120		Interdit	LE BATOIR
021AI121		Interdit	LE BATOIR
021AI122		Interdit	DE MEAUDRE
021AI123		Interdit	DE MEAUDRE
021AI124		Interdit	DE MEAUDRE
021AI125		Interdit	DE MEAUDRE
021AI126		Interdit	DE MEAUDRE
021AI127		Interdit	DE MEAUDRE
021AI128		Interdit	DE LA CROZE
021AI129		Interdit	DE LA CROZE
021AK1		Interdit	LES BARRES
021AK2		Interdit	LES BARRES
021AK3		Interdit	LES BARRES
021AK4		Interdit	LES BARRES
021AK5		Interdit	LES BARRES
021AK6		Interdit	LES BARRES
021AK7		Interdit	LES BARRES
021AK8		Interdit	LES BARRES
021AK9		Interdit	LES BARRES
021AK10		Interdit	LES BARRES

N°	Cardinalité	Périmètre	Lieu-dit
021AK11		Interdit	LES BARRES
021AK12		Interdit	LES BARRES
021AK13		Interdit	LES BARRES
021AK14		Interdit	MARIGNIERE
021AK15		Interdit	MARIGNIERE
021AK16		Interdit	MARIGNIERE
021AK17		Interdit	MARIGNIERE
021AK18		Interdit	MARIGNIERE
021AK19		Interdit	MARIGNIERE
021AK20		Interdit	MARIGNIERE
021AK21		Interdit	MARIGNIERE
021AK22		Interdit	MARIGNIERE
021AK23		Interdit	MARIGNIERE
021AK24		Interdit	LES CHAPELLES
021AK25		Interdit	LES CHAPELLES
021AK26		Interdit	LES CHAPELLES
021AK27		Interdit	LES FRANQUES
021AK29		Interdit	LES FRANQUES
021AK32		Interdit	DE CHAMP BERNARD
021AK34		Interdit	DE CHAMP BERNARD
021AK35		Interdit	DE CHAMP BERNARD
021AK36		Interdit	DE CHAMP BERNARD
021AK37		Interdit	LES FRANQUES
021AK38		Interdit	LES FRANQUES
021AK41		Interdit	LES FRANQUES
021AK43		Interdit	LES FRANQUES
021AK44		Interdit	LES FRANQUES
021AK45		Interdit	LES FRANQUES
021AK46		Interdit	LES FRANQUES
021AK47		Interdit	CHAMP BERNARD
021AK48		Interdit	DE MEAUDRE
021AK49		Interdit	CHAMP BERNARD
021AK51		Interdit	CHAMP BERNARD
021AK52		Interdit	CHAMP BERNARD
021AK53		Interdit	CHAMP BERNARD
021AK54		Interdit	DE MEAUDRE
021AK57		Interdit	CHAMP BERNARD
021AK58		Interdit	LES GONNETS
021AK59		Interdit	DES GONNETS
021AK60		Interdit	LES GONNETS
021AK61		Interdit	LES GONNETS
021AK62		Interdit	LES GONNETS
021AK64		Interdit	DES HAIES
021AK65		Interdit	DES HAIES
021AK66		Interdit	DES HAIES
021AK67		Interdit	DES HAIES
021AK68		Interdit	DES HAIES
021AK69		Interdit	LES GONNETS
021AK70		Interdit	LES GONNETS
021AK71		Interdit	DES HAIES
021AK72		Interdit	DES HAIES
021AK73		Interdit	DES GONNETS
021AK74		Interdit	LES GONNETS
021AK75		Interdit	LES GONNETS
021AK76		Interdit	DES GONNETS
021AK77		Interdit	LES GONNETS
021AK78		Interdit	DES GONNETS
021AK79		Interdit	DU BOIS CLARET
021AK80		Interdit	DU BOIS CLARET
021AK81		Interdit	DES GONNETS
021AK82		Interdit	LES GONNETS
021AK83		Interdit	DES GONNETS
021AK84		Interdit	LES GONNETS
021AK85		Interdit	DU BOIS CLARET
021AK86		Interdit	LES GONNETS
021AK87		Interdit	LES GONNETS
021AK88		Interdit	DU BOIS CLARET
021AK89		Interdit	DES PRAIRIES
021AK90		Interdit	DES PRAIRIES
021AK91		Interdit	LES GONNETS
021AK92		Interdit	DES HAIES



Réglementation des boisements de la commune d'AUTRANS-MEAUDRE EN VERCORS  
Listing parcellaire

N°	Cardinalité	Périmètre	Lieu-dit
021AK93		Interdit	DE MEAUDRE
021AK94		Interdit	DE MEAUDRE
021AK95		Interdit	LES GONNETS
021AK98		Interdit	DE CHAMP BERNARD
021AK99		Interdit	DE MEAUDRE
021AK100		Interdit	DE MEAUDRE
021AK101		Interdit	LES FRANQUES
021AK102		Interdit	LES FRANQUES
021AK106		Interdit	DE CHAMP BERNARD
021AK107		Interdit	LES FRANQUES
021AK110		Interdit	CHAMP BERNARD
021AK111		Interdit	CHAMP BERNARD
021AK116		Interdit	LES FRANQUES
021AK117		Interdit	LES FRANQUES
021AK118		Interdit	DE MEAUDRE
021AK119		Interdit	LE CLARET
021AK120		Interdit	CHAMP BERNARD
021AK121		Interdit	CHAMP BERNARD
021AK122		Interdit	LES GONNETS
021AK123		Interdit	LES GONNETS
021AK124		Interdit	LES FRANQUES
021AK125		Interdit	LES FRANQUES
021AK126		Interdit	CHAMP BERNARD
021AK127		Interdit	CHAMP BERNARD
021AK128		Interdit	LES GONNETS
021AK129		Interdit	LES GONNETS
021AK130		Interdit	LES FRANQUES
021AK131		Interdit	LES FRANQUES
021AK132		Interdit	DE CHAMP BERNARD
021AK133		Interdit	DE CHAMP BERNARD
021AL1		Interdit	GRAND PAQUIER
021AL2		Interdit	GRAND PAQUIER
021AL3		Interdit	GRAND PAQUIER
021AL4		Interdit	GRAND PAQUIER
021AL5		Interdit	GRAND PAQUIER
021AL6		Interdit	GRAND PAQUIER
021AL7		Interdit	GRAND PAQUIER
021AL8		Interdit	GRAND PAQUIER
021AL9		Interdit	GRAND PAQUIER
021AL10		Interdit	GRAND PAQUIER
021AL11		Interdit	GRAND PAQUIER
021AL12		Interdit	GRAND PAQUIER
021AL13		Interdit	GRAND PAQUIER
021AL14		Interdit	LES PRAIRIES
021AL15		Interdit	LES PRAIRIES
021AL16		Interdit	LES PRAIRIES
021AL17		Interdit	LES PRAIRIES
021AL18		Interdit	LES PRAIRIES
021AL19		Interdit	LES PRAIRIES
021AL20		Interdit	LES PRAIRIES
021AL21		Interdit	LES PRAIRIES
021AL22		Interdit	LES PRAIRIES
021AL23		Interdit	LES PRAIRIES
021AL24		Interdit	LES PRAIRIES
021AL25		Interdit	LES PRAIRIES
021AL26		Interdit	LES PRAIRIES
021AL27		Interdit	LES PRAIRIES
021AL28		Interdit	LES PRAIRIES
021AL29		Interdit	LES PRAIRIES
021AL30		Interdit	LES PRAIRIES
021AL31		Interdit	LES PRAIRIES
021AL32		Interdit	LES PRAIRIES
021AL33		Interdit	LES PRAIRIES
021AL34		Interdit	LES PRAIRIES
021AL35		Interdit	DU MORNET
021AL36		Interdit	AU MORNET
021AL38		Interdit	AU MORNET
021AL39		Interdit	AU MORNET
021AL40		Interdit	AU MORNET
021AL41		Interdit	AU MORNET
021AL42		Interdit	AU MORNET

N°	Cardinalité	Périmètre	Lieu-dit
021AL43		Interdit	AU MORNET
021AL45		Interdit	AU MORNET
021AL46		Interdit	AU MORNET
021AL47		Interdit	AU MORNET
021AL48		Interdit	DES PRAIRIES
021AL49		Interdit	DES PRAIRIES
021AL50		Interdit	DU BOIS CLARET
021AL51		Interdit	AU MORNET
021AL52		Interdit	AU MORNET
021AL53		Interdit	AU MORNET
021AL54		Interdit	AU MORNET
021AL55		Interdit	AU MORNET
021AL56		Interdit	DES PRAIRIES
021AL57		Interdit	DES PRAIRIES
021AL58		Interdit	DES PRAIRIES
021AL59		Interdit	DES PRAIRIES
021AL60		Interdit	DES PRAIRIES
021AL61		Interdit	AU MORNET
021AL62		Interdit	AU MORNET
021AL63		Interdit	AU MORNET
021AM1		Interdit	LE MARAIS
021AM2		Interdit	LE MARAIS
021AM3		Interdit	LE MARAIS
021AM4		Interdit	LE MARAIS
021AM5		Interdit	PRE MARTIN
021AM6		Interdit	PRE MARTIN
021AM7		Interdit	PRE MARTIN
021AM8		Interdit	PRE MARTIN
021AM9		Interdit	PRE MARTIN
021AM10		Interdit	PRE MARTIN
021AM11		Interdit	PRE MARTIN
021AM12		Interdit	PRE MARTIN
021AM13		Interdit	PRE MARTIN
021AM14		Interdit	PRE MARTIN
021AM15		Interdit	PRE MARTIN
021AM16		Interdit	PRE MARTIN
021AM17		Interdit	LA VERGNE
021AM18		Interdit	DES AMBROIS
021AM20		Interdit	DES VERNES
021AM21		Interdit	DES VERNES
021AM22		Interdit	LA VERGNE
021AM23		Interdit	LA VERGNE
021AM24		Interdit	DES VERNES
021AM25		Interdit	DES CHARMILLES
021AM26		Interdit	DES CHARMILLES
021AM27		Interdit	DES CHARMILLES
021AM28		Interdit	DES CHARMILLES
021AM29		Interdit	LA VERGNE
021AM30		Interdit	DES VERNES
021AM31		Interdit	DES VERNES
021AM32		Interdit	LA VERGNE
021AM33		Interdit	LA VERGNE
021AM34		Interdit	DES VERNES
021AM35		Interdit	DES VERNES
021AM36		Interdit	LA VERGNE
021AM37		Interdit	DES VERNES
021AM38		Interdit	LA VERGNE
021AM39		Interdit	DES VERNES
021AM40		Interdit	LA VERGNE
021AM41		Interdit	DE MEAUDRE
021AM42		Interdit	DE MEAUDRE
021AM43		Interdit	DE MEAUDRE
021AM44		Interdit	DES VERNES
021AM45		Interdit	LA VERGNE
021AM46		Interdit	LA VERGNE
021AM48		Interdit	LA VERGNE
021AM49		Interdit	LA VERGNE
021AM50		Interdit	LA VERGNE
021AM51		Interdit	LA VERGNE
021AM53		Interdit	LA VERGNE
021AM54		Interdit	LA VERGNE

Réglementation des boisements de la commune d'AUTRANS-MEAUDRE EN VERCORS  
Listing parcellaire

N°	Cardinalité	Périmètre	Lieu-dit
021AM55		Interdit	DES VERNES
021AM56		Interdit	LA VERGNE
021AM57		Interdit	DES AMBROIS
021AM59		Interdit	DES VERNES
021AM60		Interdit	LA VERGNE
021AM61		Interdit	LA VERGNE
021AM62		Interdit	LA VERGNE
021B2		Libre	GEVE ET COMBE CRAUSE
021B3		Libre	GEVE ET COMBE CRAUSE
021B6		Libre	GEVE ET COMBE CRAUSE
021B7		Libre	GEVE ET COMBE CRAUSE
021B8		Libre	GEVE ET COMBE CRAUSE
021B9		Libre	GEVE ET COMBE CRAUSE
021B10		Libre	GEVE ET COMBE CRAUSE
021B11		Interdit	GEVE ET COMBE CRAUSE
021B12		Interdit	GEVE ET COMBE CRAUSE
021B13		Libre	GRANDE BRECHE ET LES CHAUM
021B14		Interdit	GRANDE BRECHE ET LES CHAUM
021B24		Libre	BAR DE L ENFER
021B25		Libre	BAR DE L ENFER
021B26		Libre	BAR DE L ENFER
021B35		Libre	GRANDES ROUTES ET L EGARLE
021B44		Interdit	JAYERE
021B45		Libre	JAYERE
021B46		Interdit	JAYERE
021B47	Sud	Libre	JAYERE
021B47	Nord	Interdit	JAYERE
021B50		Libre	JAYERE
021B51		Libre	JAYERE
021B52		Libre	JAYERE
021B56		Libre	LA COMBE DES MORTES
021B57		Libre	LA COMBE DES MORTES
021B58		Libre	LA COMBE DES MORTES
021B59		Libre	LA COMBE DES MORTES
021B60		Libre	LA COMBE DES MORTES
021B61		Libre	LA COMBE DES MORTES
021B62		Libre	LA COMBE DES MORTES
021B63		Libre	LA COMBE DES MORTES
021B64		Libre	LES SABOTS ET LES MORTES
021B65		Libre	LES SABOTS ET LES MORTES
021B66		Libre	LES SABOTS ET LES MORTES
021B67		Libre	LES SABOTS ET LES MORTES
021B68		Libre	LES SABOTS ET LES MORTES
021B69		Libre	LES SABOTS ET LES MORTES
021B71		Libre	LES SABOTS ET LES MORTES
021B72		Libre	LES SABOTS ET LES MORTES
021B73		Libre	ECHASSOLES CIVIERES COMBET
021B74		Libre	ECHASSOLES CIVIERES COMBET
021B75		Libre	ECHASSOLES CIVIERES COMBET
021B76		Libre	ECHASSOLES CIVIERES COMBET
021B78		Libre	ECHASSOLES CIVIERES COMBET
021B79		Libre	COMBE DU BRUN ET LES MAULO
021B80		Libre	COMBE DU BRUN ET LES MAULO
021B81		Libre	COMBE DU BRUN ET LES MAULO
021B82		Libre	COMBE DU BRUN ET LES MAULO
021B83		Libre	COMBE DU BRUN ET LES MAULO
021B85		Libre	AUX CLOTS
021B86		Libre	AUX CLOTS
021B87		Libre	AUX CLOTS
021B88		Interdit	AUX CLOTS
021B89		Interdit	AUX CLOTS
021B90	Est	Interdit	AUX CLOTS
021B90	Ouest	Libre	AUX CLOTS
021B91		Libre	AUX CLOTS
021B92		Libre	CHAMP DE LA FAYOLE
021B93		Libre	CHAMP DE LA FAYOLE
021B94		Libre	CHAMP DE LA FAYOLE
021B96		Interdit	CHAMP DE LA FAYOLE
021B98		Interdit	DE LA SURE
021B100		Libre	L ACHARD
021B101		Libre	L ACHARD

N°	Cardinalité	Périmètre	Lieu-dit
021B102		Libre	L ACHARD
021B103		Libre	L ACHARD
021B105		Interdit	DE LA SURE
021B107		Interdit	DE LA SURE
021B109		Interdit	LES MURAILLES ET BOUDINS
021B110		Interdit	LES MURAILLES ET BOUDINS
021B111		Libre	LES MURAILLES ET BOUDINS
021B113		Libre	LES MURAILLES ET BOUDINS
021B114		Libre	LES MURAILLES ET BOUDINS
021B115	Est	Interdit	LES MURAILLES ET BOUDINS
021B115	Ouest	Libre	LES MURAILLES ET BOUDINS
021B117		Libre	LES MURAILLES ET BOUDINS
021B118		Libre	LES MURAILLES ET BOUDINS
021B119	Est	Interdit	LES MURAILLES ET BOUDINS
021B119	Ouest	Libre	LES MURAILLES ET BOUDINS
021B120		Interdit	LES MURAILLES ET BOUDINS
021B121		Libre	LES MURAILLES ET BOUDINS
021B122		Libre	LES MURAILLES ET BOUDINS
021B123		Libre	LES MURAILLES ET BOUDINS
021B124		Libre	LES MURAILLES ET BOUDINS
021B125	Est	Interdit	LES MURAILLES ET BOUDINS
021B125	Ouest	Libre	LES MURAILLES ET BOUDINS
021B126		Interdit	LES MURAILLES ET BOUDINS
021B127		Libre	LES MURAILLES ET BOUDINS
021B128		Libre	LES MURAILLES ET BOUDINS
021B129		Libre	LES MURAILLES ET BOUDINS
021B130		Libre	LES MURAILLES ET BOUDINS
021B131		Interdit	LES MURAILLES ET BOUDINS
021B134		Libre	LA DRAY
021B135		Libre	LA DRAY
021B136		Libre	LA DRAY
021B137		Interdit	LA DRAY
021B138		Interdit	LA DRAY
021B139		Libre	LA DRAY
021B140		Libre	LES PRUDHOMMES
021B141		Libre	LES PRUDHOMMES
021B142		Interdit	LES PRUDHOMMES
021B143		Interdit	LES PRUDHOMMES
021B144		Interdit	DE LA SURE
021B145		Interdit	DE LA SURE
021B146		Interdit	LES PRUDHOMMES
021B147		Libre	LES PRUDHOMMES
021B148		Libre	LES PRUDHOMMES
021B152		Interdit	DE LA SURE
021B153		Interdit	LES PRUDHOMMES
021B154		Interdit	DE LA SURE
021B155		Interdit	DE LA SURE
021B156		Interdit	LES PRUDHOMMES
021B157		Interdit	LES PRUDHOMMES
021B158		Interdit	LES PRUDHOMMES
021B159	Nord-Ouest	Libre	LES PRUDHOMMES
021B159	Sud-Est	Interdit	LES PRUDHOMMES
021B160		Libre	LES PRUDHOMMES
021B161		Interdit	LES PRUDHOMMES
021B162		Interdit	LES PRUDHOMMES
021B166		Interdit	LES PRUDHOMMES
021B167		Libre	LES PRUDHOMMES
021B168		Libre	LES PRUDHOMMES
021B169		Libre	LES PRUDHOMMES
021B170		Libre	CHAMP DES ROUTES
021B171		Interdit	CHAMP DES ROUTES
021B172		Interdit	CHAMP DES ROUTES
021B173		Interdit	CHAMP DES ROUTES
021B174		Interdit	CHAMP DES ROUTES
021B175		Interdit	CHAMP DES ROUTES
021B176		Libre	CHAMP DES ROUTES
021B177		Libre	CHAMP DES ROUTES
021B178		Libre	CHAMP DES ROUTES
021B179		Libre	CHAMP DES ROUTES
021B180		Libre	LES SABOTS
021B182		Libre	LES SABOTS

Réglementation des boisements de la commune d'AUTRANS-MEAUDRE EN VERCORS  
Listing parcellaire

N°	Cardinalité	Périmètre	Lieu-dit
021B183		Libre	LES SABOTS
021B184		Libre	LES SABOTS
021B185		Libre	LES SABOTS
021B186		Libre	LES SABOTS
021B187		Libre	LES SABOTS
021B188		Libre	LE RECOUDE
021B189		Libre	LE RECOUDE
021B190		Libre	LE RECOUDE
021B191		Interdit	LE RECOUDE
021B192		Interdit	LE RECOUDE
021B194		Interdit	LE RECOUDE
021B195		Libre	LE RECOUDE
021B196		Libre	LE RECOUDE
021B197		Libre	LE RECOUDE
021B198		Interdit	LE RECOUDE
021B200		Interdit	LE RECOUDE
021B201		Interdit	LE RECOUDE
021B204		Libre	LE ROCHAT
021B205		Interdit	LE ROCHAT
021B206		Interdit	LE ROCHAT
021B207		Libre	LE ROCHAT
021B208		Libre	LE ROCHAT
021B209		Libre	LE ROCHAT
021B211		Interdit	LE ROCHAT
021B213		Libre	LE ROCHAT
021B215		Libre	LE ROCHAT
021B216		Libre	LE ROCHAT
021B217		Libre	LES SABOTS
021B218		Libre	LES SABOTS
021B219		Libre	LES SABOTS
021B220		Interdit	LES SABOTS
021B221		Interdit	LES SABOTS
021B222		Interdit	LES SABOTS
021B223		Libre	LES SABOTS
021B224		Libre	LES SABOTS
021B225		Libre	LES SABOTS
021B226		Libre	LES SABOTS
021B227		Interdit	LES PRUDHOMMES
021B228		Interdit	LES MURAILLES ET BOUDINS
021B231		Interdit	CHAMP DE LA FAYOLE
021B232		Libre	GEVE ET COMBE CRAUSE
021B233		Libre	GEVE ET COMBE CRAUSE
021B234		Interdit	L ACHARD
021B235		Interdit	L ACHARD
021B238		Interdit	JAYERE
021B275		Interdit	LE ROCHAT
021B278		Interdit	LE ROCHAT
021B283		Interdit	LE RECOUDE
021B295		Interdit	LES MURAILLES ET BOUDINS
021B307		Libre	GRANDE BRECHE ET LES CHAUM
021B308		Libre	GRANDE BRECHE ET LES CHAUM
021B309		Libre	GRANDE BRECHE ET LES CHAUM
021B313		Interdit	LES MURAILLES ET BOUDINS
021B315		Interdit	LE RECOUDE
021B323		Libre	GEVE ET COMBE CRAUSE
021B324		Libre	GEVE ET COMBE CRAUSE
021B325		Libre	LA DRAY
021B326		Libre	ECHASSOLES CIVIERES COMBET
021B330		Interdit	JAYERE
021B331		Interdit	JAYERE
021B332		Interdit	JAYERE
021B334		Interdit	JAYERE
021B340		Interdit	LES PRUDHOMMES
021B343		Interdit	LE RECOUDE
021B344		Interdit	LE RECOUDE
021B345		Interdit	DE LA SURE
021B346		Interdit	DE LA SURE
021B347		Libre	ECHASSOLES CIVIERES COMBET
021B348		Libre	ECHASSOLES CIVIERES COMBET
021B349		Libre	AUX CLOTS
021B350		Libre	AUX CLOTS

N°	Cardinalité	Périmètre	Lieu-dit
021B351		Libre	LES MURAILLES ET BOUDINS
021B352		Libre	LES MURAILLES ET BOUDINS
021B354		Interdit	DE LA SURE
021B355		Interdit	LES PRUDHOMMES
021B356		Interdit	LES PRUDHOMMES
021B357		Interdit	CHAMP DE LA FAYOLE
021B358	Est	Interdit	CHAMP DE LA FAYOLE
021B358	Ouest	Libre	CHAMP DE LA FAYOLE
021B363		Libre	GEVE ET COMBE CRAUSE
021B364		Libre	GEVE ET COMBE CRAUSE
021B368		Interdit	LA DRAY
021B369	Sud-Est	Interdit	LA DRAY
021B369	Nord-Ouest	Libre	LA DRAY
021B370		Interdit	LA DRAY
021B371		Interdit	L ACHARD
021B372		Interdit	L ACHARD
021B373		Interdit	L ACHARD
021B374		Libre	LA COMBE DES MORTES
021B375		Libre	LA COMBE DES MORTES
021B376		Libre	LES SABOTS ET LES MORTES
021B377		Libre	LES SABOTS ET LES MORTES
021B378		Interdit	LES PRUDHOMMES
021B379		Interdit	LES PRUDHOMMES
021B380		Interdit	DE LA SURE
021B381		Interdit	DE LA SURE
021B382		Interdit	LE ROCHAT
021B383		Interdit	LE ROCHAT
021B384		Interdit	DE LA SURE
021B385		Interdit	L ACHARD
021B386		Interdit	L ACHARD
021B387		Interdit	L ACHARD
021B388		Interdit	LES PRUDHOMMES
021B389		Interdit	DE LA SURE
021B390		Interdit	LES PRUDHOMMES
021B391		Interdit	LES PRUDHOMMES
021B392		Interdit	DE LA SURE
021B393		Interdit	DE LA SURE
021B394		Libre	GRANDE BRECHE ET LES CHAUM
021B395		Interdit	GRANDE BRECHE ET LES CHAUM
021B396	Sud-Est	Interdit	DE LA SURE
021B396	Nord-Ouest	Libre	DE LA SURE
021B397		Libre	GRANDE BRECHE ET LES CHAUM
021B398	Est	Libre	GRANDES ROUTES ET L EGARLE
021B398	Ouest	Interdit	GRANDES ROUTES ET L EGARLE
021B399		Libre	GRANDE BRECHE ET LES CHAUM
021B400		Libre	JAYERE
021B401	Est	Libre	GRANDES ROUTES ET L EGARLE
021B401	Ouest	Interdit	GRANDES ROUTES ET L EGARLE
021B402	Est	Libre	GRANDES ROUTES ET L EGARLE
021B402	Ouest	Interdit	GRANDES ROUTES ET L EGARLE
021B403		Interdit	GRANDES ROUTES ET L EGARLE
021B404		Interdit	DE LA SURE
021B405		Interdit	JAYERE
021B406		Libre	GRANDES ROUTES ET L EGARLE
021B407		Libre	JAYERE
021B408		Libre	GRANDES ROUTES ET L EGARLE
021B409		Libre	LA BUFFE ET LE MORTIER
021B410		Libre	GRANDE BRECHE ET LES CHAUM
021B411	Est	Libre	GRANDES ROUTES ET L EGARLE
021B411	Ouest	Interdit	GRANDES ROUTES ET L EGARLE
021B412		Libre	GRANDES ROUTES ET L EGARLE
021B413		Interdit	GRANDES ROUTES ET L EGARLE
021B414		Libre	LA BUFFE ET LE MORTIER
021B415		Libre	BAR DE L ENFER
021B416		Libre	BAR DE L ENFER
021B419		Libre	GRANDES ROUTES ET L EGARLE
021B417		Libre	BAR DE L ENFER
021B418		Libre	BAR DE L ENFER
021C2		Interdit	PRE DE L ACHARD
021C3		Interdit	DES RONINS
021C7		Interdit	PRE DE L ACHARD

Réglementation des boisements de la commune d'AUTRANS-MEAUDRE EN VERCORS  
Listing parcellaire

N°	Cardinalité	Périmètre	Lieu-dit
021C8		Interdit	DES RONINS
021C14		Interdit	PRE DE LA NARSE
021C16		Interdit	PRE DE LA NARSE
021C17		Interdit	PRE DU MILIEU
021C19		Interdit	PRE DU MILIEU
021C20		Interdit	PRE DU MILIEU
021C22		Interdit	NARSSI
021C30		Interdit	MORDAN
021C31		Interdit	MORDAN
021C33		Libre	MORDAN
021C34		Libre	MORDAN
021C35		Libre	MORDAN
021C38		Libre	SAINT TOURS
021C39		Libre	SAINT TOURS
021C40		Libre	SAINT TOURS
021C41		Libre	SAINT TOURS
021C42		Interdit	SAINT TOURS
021C43		Interdit	SAINT TOURS
021C44		Libre	SAINT TOURS
021C45		Libre	SAINT TOURS
021C46		Libre	SAINT TOURS
021C47		Libre	SAINT TOURS
021C49		Libre	LES GARLETTES
021C50	Ouest	Libre	FONT CHAUDE ET PLENOUZE
021C50	Est	Interdit	FONT CHAUDE ET PLENOUZE
021C51		Interdit	PRE JOUVET
021C52		Interdit	PRE JOUVET
021C53		Interdit	LA MOLIERE
021C54		Libre	LA GRANDE ET PETITE FARDOL
021C55		Libre	COMBE D HUISSE
021C56		Libre	FRANCEIRE
021C57		Libre	FRANCEIRE
021C58		Interdit	FRANCEIRE
021C60		Libre	FRANCEIRE
021C61		Libre	FRANCEIRE
021C62		Libre	FRANCEIRE
021C65		Interdit	LE CLAPIER
021C67		Libre	LE CLAPIER
021C68		Libre	LE CLAPIER
021C69		Libre	CHAMP DESSUS
021C70		Libre	CHAMP DESSUS
021C71	Est	Libre	CHAMP DESSUS
021C71	Ouest	Interdit	CHAMP DESSUS
021C73		Interdit	CHAMP DESSUS
021C74		Interdit	DES RONINS
021C76		Interdit	CHAMP DESSUS
021C77		Libre	CHAMP DESSUS
021C78		Libre	AU RONNIN
021C83		Libre	AU RONNIN
021C84		Libre	LE GRAND GRANGEON
021C85		Libre	LE GRAND GRANGEON
021C86		Interdit	LE GRAND GRANGEON
021C87		Interdit	LE GRAND GRANGEON
021C88		Interdit	LE GRAND GRANGEON
021C89		Interdit	DE LA SURE
021C90		Interdit	PRE GERIN
021C92		Interdit	PRE GERIN
021C93		Interdit	PRE GERIN
021C94		Interdit	PRE GERIN
021C97		Interdit	PRE GERIN
021C99		Interdit	PRE GERIN
021C102		Interdit	PRE GERIN
021C105		Interdit	CLOT BUISSON
021C106		Libre	CLOT BUISSON
021C107		Interdit	CLOT BUISSON
021C109		Interdit	CLOT BUISSON
021C110		Interdit	CLOT BUISSON
021C111		Interdit	CLOT BUISSON
021C112		Interdit	CLOT BUISSON
021C113		Interdit	CLOT BUISSON
021C114		Libre	BRULEY

N°	Cardinalité	Périmètre	Lieu-dit
021C115		Libre	BRULEY
021C116		Libre	BRULEY
021C117		Libre	BRULEY
021C118		Libre	LA PICHIERE
021C119		Libre	LES AYES
021C120		Libre	LES AYES
021C121		Interdit	LES AYES
021C122		Libre	GROS CLOT ET PRE LADRAY
021C123		Libre	GROS CLOT ET PRE LADRAY
021C124		Libre	GROS CLOT ET PRE LADRAY
021C125		Libre	GARDOUX
021C126		Interdit	AU FENET
021C127	Est	Interdit	AU FENET
021C127	Ouest	Libre	AU FENET
021C128		Libre	SUR LE SAUT DE L ANE
021C129		Libre	LE GRAND CLOT
021C130		Libre	LE GRAND CLOT
021C131		Libre	LE GRAND CLOT
021C132		Libre	LE GRAND CLOT
021C133		Interdit	LE GRAND CLOT
021C134		Interdit	LE GRAND CLOT
021C135		Libre	LE GRAND CLOT
021C136		Interdit	LE GRAND CLOT
021C138		Interdit	DU LAVOIR
021C141		Interdit	CHAMP PAILLAUD
021C142		Libre	CHAMP PAILLAUD
021C144		Libre	CHAMP PAILLAUD
021C145		Libre	LE SAUT DE L ANE
021C146		Libre	LE SAUT DE L ANE
021C147		Libre	LE SAUT DE L ANE
021C148		Libre	LE SAUT DE L ANE
021C149		Libre	LE SAUT DE L ANE
021C150		Libre	LE SAUT DE L ANE
021C151		Libre	LA VIENE
021C152	Ouest	Interdit	LA VIENE
021C152	Est	Libre	LA VIENE
021C153		Interdit	LA VIENE
021C154		Interdit	LA VIENE
021C155		Interdit	LA VIENE
021C156		Interdit	LA VIENE
021C158		Interdit	LA VIENE
021C159		Interdit	GRAND CHAMP
021C160		Libre	GRAND CHAMP
021C161		Libre	GRAND CHAMP
021C162		Libre	GRAND CHAMP
021C163	Ouest	Interdit	GRAND CHAMP
021C163	Est	Libre	GRAND CHAMP
021C164		Interdit	GRAND CHAMP
021C165		Interdit	GRAND CHAMP
021C167		Interdit	DE CHARANDE
021C168		Interdit	DE VILLENEUVE
021C170		Interdit	BOURSETAS
021C172		Interdit	BOURSETAS
021C176		Interdit	BOURSETAS
021C178		Interdit	BOURSETAS
021C186		Interdit	DE CHARANDE
021C188		Libre	LA COMBETTE
021C189		Libre	LA COMBETTE
021C190		Libre	LA COMBETTE
021C191		Libre	CHEZ BRUN
021C192		Libre	L ENVERS DE COMBETTE
021C193		Libre	BEC DE L AIGLE
021C194		Libre	LA JOUCLAIRE
021C195		Libre	LES ALBERAUX
021C196		Libre	LES ALBERAUX
021C197		Libre	DESSUS GUINCHET
021C198		Libre	DESSUS GUINCHET
021C199		Libre	LES CHAUMES ET GOULIAT
021C200		Libre	COMBE PEYRAUD
021C201		Libre	COMBE PEYRAUD
021C202		Libre	COMBE PEYRAUD

Réglementation des boisements de la commune d'AUTRANS-MEAUDRE EN VERCORS  
Listing parcellaire

N°	Cardinalité	Périmètre	Lieu-dit
021C204		Interdit	PRE BELLIN
021C205		Interdit	PRE BELLIN
021C206		Interdit	PRE BELLIN
021C207		Interdit	DAVIERE
021C208		Interdit	DAVIERE
021C209		Interdit	DAVIERE
021C210		Interdit	DAVIERE
021C211		Interdit	DAVIERE
021C212		Libre	DAVIERE
021C213		Libre	DAVIERE
021C215		Interdit	DAVIERE
021C216		Interdit	DAVIERE
021C217		Interdit	DAVIERE
021C218		Interdit	DE LA FONTAINE DES GABETS
021C220		Interdit	DU GUINCHET
021C221		Interdit	DAVIERE
021C222		Interdit	DAVIERE
021C228		Interdit	DURETTE
021C230		Interdit	DURETTE
021C231		Interdit	DURETTE
021C233		Interdit	DURETTE
021C236		Interdit	DURETTE
021C237		Interdit	DURETTE
021C239		Interdit	DURETTE
021C240		Interdit	DURETTE
021C241		Interdit	DURETTE
021C242		Interdit	DURETTE
021C243		Interdit	GALLETAIRE
021C244		Interdit	GALLETAIRE
021C246		Libre	GALLETAIRE
021C247		Libre	GALLETAIRE
021C248		Libre	CHATEAU VERT
021C249		Libre	CHATEAU VERT
021C250		Libre	CHATEAU VERT
021C251		Libre	LE GUINCHET
021C252		Interdit	LE GUINCHET
021C253		Interdit	LE GUINCHET
021C254		Interdit	LE GUINCHET
021C255		Interdit	LE GUINCHET
021C256		Interdit	LE GUINCHET
021C258		Interdit	LE GUINCHET
021C259		Interdit	LE GUINCHET
021C260		Interdit	LE GUINCHET
021C261		Interdit	LE GUINCHET
021C262		Libre	LE GUINCHET
021C263		Libre	LE GUINCHET
021C264		Libre	LE GUINCHET
021C265		Libre	LE GUINCHET
021C267		Libre	LE GUINCHET
021C268		Interdit	LE GUINCHET
021C269		Interdit	LE GUINCHET
021C270		Interdit	LE GUINCHET
021C271		Interdit	LE GUINCHET
021C273		Libre	LE GUINCHET
021C274		Interdit	LE GUINCHET
021C275		Interdit	LE GUINCHET
021C276		Interdit	LE GUINCHET
021C277		Interdit	LE GUINCHET
021C278		Interdit	LE GUINCHET
021C279		Interdit	LE QUART
021C282		Interdit	LE QUART
021C283		Interdit	LE QUART
021C284		Interdit	LE QUART
021C285		Libre	PEYRAUD
021C288		Interdit	DE CHARANDE
021C289		Interdit	PEYRAUD
021C290		Interdit	PEYRAUD
021C291		Interdit	PEYRAUD
021C292		Interdit	PEYRAUD
021C293		Interdit	PEYRAUD
021C295		Interdit	LA CORNA

N°	Cardinalité	Périmètre	Lieu-dit
021C296		Libre	LA CORNA
021C297		Interdit	LA CORNA
021C298		Libre	LA CORNA
021C299		Libre	LA CORNA
021C300		Interdit	LA CORNA
021C301		Interdit	LA BATIE
021C302		Interdit	LA BATIE
021C303		Interdit	LA BATIE
021C304		Interdit	LA BATIE
021C305		Interdit	LA BATIE
021C306		Interdit	DE CHARANDE
021C307		Interdit	LA BATIE
021C308		Interdit	LA BATIE
021C310		Interdit	LA BATIE
021C311		Interdit	DE CHARANDE
021C313	Ouest	Interdit	GRAND CHAMP
021C313	Est	Libre	GRAND CHAMP
021C314		Libre	GRAND CHAMP
021C315		Libre	GRAND CHAMP
021C316		Libre	GRAND CHAMP
021C319		Interdit	GRAND CHAMP
021C320	Sud	Interdit	GRAND CHAMP
021C320	Nord	Libre	GRAND CHAMP
021C321		Interdit	GRAND CHAMP
021C324		Libre	GRAND CHAMP
021C345		Interdit	LE GUINCHET
021C346		Libre	LE GUINCHET
021C347		Libre	LE GUINCHET
021C348		Libre	LE GUINCHET
021C348	Ouest	Interdit	LE GUINCHET
021C349		Libre	LE CLAPIER
021C350		Libre	LE SAUT DE L ANE
021C358		Interdit	MORDAN
021C362		Interdit	DES COMBETTES
021C364		Interdit	MORDAN
021C366		Libre	DE LA SURE
021C367		Libre	GRAND CHAMP
021C368		Libre	GRAND CHAMP
021C369		Libre	GRAND CHAMP
021C370		Interdit	CLOT BUISSON
021C371		Interdit	LE GUINCHET
021C375		Interdit	LE QUART
021C376		Interdit	LE QUART
021C377		Libre	LE QUART
021C378		Libre	LE QUART
021C379		Interdit	PEYRAUD
021C380		Libre	PEYRAUD
021C381		Interdit	GALLETAIRE
021C382		Interdit	GALLETAIRE
021C383		Interdit	PRE DE L ACHARD
021C384		Interdit	PRE DE L ACHARD
021C385		Interdit	DE LA SURE
021C386		Interdit	PRE DE L ACHARD
021C388		Interdit	PRE DE L ACHARD
021C389		Interdit	PRE DE L ACHARD
021C390		Interdit	PRE DE L ACHARD
021C391		Interdit	DES RONINS
021C392		Interdit	PRE DE L ACHARD
021C393		Interdit	PRE DE L ACHARD
021C394		Interdit	LE CLAPIER
021C395		Interdit	LE CLAPIER
021C403		Interdit	DURETTE
021C405		Interdit	DURETTE
021C407		Interdit	DURETTE
021C412		Interdit	PRE DE L ACHARD
021C415		Interdit	PRE DE LA NARSE
021C416		Interdit	PRE DE LA NARSE
021C419		Interdit	PRE DE LA NARSE
021C420		Interdit	PRE DE LA NARSE
021C423		Interdit	PRE DU MILIEU
021C425		Interdit	PRE DU MILIEU

Réglementation des boisements de la commune d'AUTRANS-MEAUDRE EN VERCORS  
Listing parcellaire

N°	Cardinalité	Périmètre	Lieu-dit
021C427		Interdit	NARSSI
021C433		Interdit	NARSSI
021C436		Interdit	NARSSI
021C437		Interdit	NARSSI
021C439		Interdit	PRE GERIN
021C441		Interdit	PRE GERIN
021C444		Interdit	PRE GERIN
021C445		Interdit	PRE GERIN
021C448		Interdit	PRE GERIN
021C449		Interdit	PRE GERIN
021C452		Interdit	LE SABOT
021C453		Interdit	LE SABOT
021C457		Interdit	BOURSETAS
021C460		Interdit	BOURSETAS
021C461		Interdit	BOURSETAS
021C464		Interdit	BOURSETAS
021C465		Interdit	BOURSETAS
021C467		Libre	CLOT BUISSON
021C469		Interdit	DU GUINCHET
021C470		Interdit	DURETTE
021C471		Interdit	MORDAN
021C474		Interdit	DURETTE
021C475		Interdit	DURETTE
021C476		Interdit	DURETTE
021C477		Interdit	DAVIERE
021C478		Interdit	DAVIERE
021C482		Interdit	DE DURETTE
021C483		Interdit	DURETTE
021C484		Libre	MORDAN
021C485		Interdit	GRAND CHAMP
021C488		Interdit	LE MOLARET ET VILLENEUVE
021C489		Interdit	PRE BELLIN
021C490		Interdit	PRE BELLIN
021C498		Interdit	LE MOLARET ET VILLENEUVE
021C502		Interdit	BOURSETAS
021C503		Interdit	DE VILLENEUVE
021C504		Interdit	BOURSETAS
021C513		Interdit	DE CHARANDE
021C514		Libre	LE GROS ARBRE
021C515		Libre	CLOT BUISSON
021C516		Libre	CLOT BUISSON
021C517		Libre	CHARANDE
021C519		Interdit	DE CHARANDE
021C520		Interdit	LA BATIE
021C521		Interdit	DES RONINS
021C532		Interdit	LE GUINCHET
021C533		Interdit	LE GUINCHET
021C534		Interdit	LE MOLARET ET VILLENEUVE
021C535		Interdit	LE MOLARET ET VILLENEUVE
021C536		Interdit	DE VILLENEUVE
021C537		Interdit	DE VILLENEUVE
021C538		Interdit	DES RONINS
021C539		Interdit	DES RONINS
021C540		Interdit	PRE DE L ACHARD
021C544		Interdit	GRAND CHAMP
021C545		Interdit	DES COMBETTES
021C548		Interdit	LE MOLARET ET VILLENEUVE
021C549		Interdit	DE CHARANDE
021C550		Libre	SAINT TOURS
021C551		Libre	SAINT TOURS
021C552		Interdit	NARSSI
021C553		Interdit	NARSSI
021C556		Interdit	DE CHARANDE
021C557		Interdit	DE CHARANDE
021C559		Interdit	LA BATIE
021C560		Interdit	DE CHARANDE
021C561		Interdit	LA BATIE
021C562		Interdit	LA BATIE
021C563		Interdit	DE VILLENEUVE
021C565		Interdit	NARSSI
021C566		Interdit	NARSSI

N°	Cardinalité	Périmètre	Lieu-dit
021C567		Interdit	NARSSI
021C568		Interdit	NARSSI
021C569		Interdit	FRANCEIRE
021C570		Interdit	FRANCEIRE
021C571		Interdit	FRANCEIRE
021C572		Interdit	FRANCEIRE
021C573		Interdit	FRANCEIRE
021C578		Interdit	NARSSI
021C579		Interdit	NARSSI
021C580		Interdit	FRANCEIRE
021C581		Interdit	FRANCEIRE
021C583		Interdit	CHAMP PAILLAUD
021C584		Interdit	CHAMP PAILLAUD
021C585		Interdit	DU LAVOIR
021C586		Interdit	CHAMP PAILLAUD
021C588		Interdit	DES RONINS
021C590		Libre	LES GARLETTES
021C591		Libre	LES GARLETTES
021C596		Interdit	DE CHARANDE
021C598		Interdit	DAVIERE
021C599		Interdit	DAVIERE
021C600		Interdit	DAVIERE
021C601		Interdit	DAVIERE
021C602		Interdit	DU GUINCHET
021C603		Interdit	DAVIERE
021C604		Interdit	DAVIERE
021C605		Interdit	DAVIERE
021C606		Interdit	DAVIERE
021C607		Interdit	DAVIERE
021C610		Interdit	DES RONINS
021C612		Interdit	AU RONNIN
021C613		Interdit	AU RONNIN
021C614		Interdit	DES RONINS
021C615		Interdit	DES RONINS
021C618		Interdit	AU RONNIN
021C620		Interdit	DE CHARANDE
021C621		Interdit	DE CHARANDE
021C622		Interdit	LA VIENE
021C623		Interdit	LA VIENE
021C624		Interdit	GRAND CHAMP
021C625		Interdit	GRAND CHAMP
021C642		Interdit	CHAMP PAILLAUD
021C643		Interdit	CHAMP PAILLAUD
021C644		Interdit	CHAMP PAILLAUD
021C649		Interdit	DES RONINS
021C650		Interdit	CHAMP DESSUS
021C651		Interdit	CHAMP DESSUS
021C652		Interdit	CHAMP DESSUS
021C653		Interdit	AU RONNIN
021C654		Interdit	AU RONNIN
021C655		Interdit	LE MOLARET ET VILLENEUVE
021C656		Interdit	DE CHARANDE
021C657		Interdit	LE GRAND CLOT
021C658		Interdit	LE GRAND CLOT
021C659		Interdit	DU LAVOIR
021C661		Interdit	DE CHARANDE
021C662		Interdit	LE MOLARET ET VILLENEUVE
021C664		Interdit	DAVIERE
021C665		Interdit	DAVIERE
021C668		Interdit	LA BATIE
021C669		Interdit	LA BATIE
021C670		Interdit	CLOT BUISSON
021C671		Interdit	CLOT BUISSON
021C672		Interdit	AU RONNIN
021C673		Interdit	AU RONNIN
021C674		Interdit	DES RONINS
021C675		Interdit	AU RONNIN
021C676		Interdit	DE CHARANDE
021C677		Interdit	DURETTE
021C678		Interdit	DURETTE
021C679		Interdit	DURETTE

Réglementation des boisements de la commune d'AUTRANS-MEAUDRE EN VERCORS  
Listing parcellaire

N°	Cardinalité	Périmètre	Lieu-dit
021C680		Interdit	DU GUINCHET
021C681		Interdit	DU GUINCHET
021C682		Interdit	DURETTE
021C684		Interdit	DES COMBETTES
021C685		Interdit	DES COMBETTES
021C686		Interdit	GRAND CHAMP
021C691		Interdit	DE CHARANDE
021C692		Interdit	DE CHARANDE
021C693		Interdit	DE CHARANDE
021C694		Interdit	DE CHARANDE
021C695		Interdit	PEYRAUD
021E1		Interdit	DE LA FOURNELLE
021E3		Interdit	DE LA FOURNELLE
021E4		Interdit	LE BOUCHET
021E5		Interdit	LE BOUCHET
021E8		Interdit	LE BOUCHET
021E9		Interdit	LE BOUCHET
021E10		Interdit	LE BOUCHET
021E11		Interdit	LE BOUCHET
021E12		Interdit	DE LA FOURNELLE
021E13		Interdit	LE BOUCHET
021E17		Interdit	LE BOUCHET
021E21		Interdit	LE BOUCHET
021E22		Interdit	LE BOUCHET
021E23		Libre	LE BOUCHET
021E24		Libre	LE BOUCHET
021E25		Libre	BELLE COMBE
021E26		Libre	BELLE COMBE
021E27		Libre	BELLE COMBE
021E28		Libre	BELLE COMBE
021E30		Libre	BELLE COMBE
021E31		Libre	GUINE
021E32		Libre	GUINE
021E33		Libre	GUINE
021E34		Libre	GUINE
021E35		Libre	GUINE
021E36		Libre	GUINE
021E37		Libre	GUINE
021E40		Interdit	GUINE
021E41		Libre	GUINE
021E42		Interdit	GUINE
021E46		Interdit	DE LA BESCIA
021E47		Interdit	LA COMMUNE
021E48		Interdit	LA COMMUNE
021E49		Interdit	LA COMMUNE
021E50		Interdit	DEDAIN
021E51		Interdit	DES COMMUNETS
021E52		Interdit	DEDAIN
021E53		Interdit	DEDAIN
021E54		Interdit	DEDAIN
021E56		Interdit	DE BELLECOMBE
021E57		Interdit	DEDAIN
021E58		Interdit	ECHARLIERE
021E59		Interdit	ECHARLIERE
021E60		Interdit	D ECHARLIERE
021E61		Interdit	ECHARLIERE
021E62		Interdit	D ECHARLIERE
021E63		Interdit	ECHARLIERE
021E69		Interdit	ECHARLIERE
021E70		Interdit	DE DEDAIN DESSUS
021E71		Interdit	ECHARLIERE
021E72		Interdit	ECHARLIERE
021E73		Interdit	DEDAIN DESSUS
021E74		Libre	DEDAIN DESSUS
021E75		Libre	DEDAIN DESSUS
021E76		Interdit	DEDAIN DESSUS
021E77		Interdit	DEDAIN DESSUS
021E78		Libre	DEDAIN DESSUS
021E79	Ouest	Interdit	DEDAIN DESSUS
021E79	Est	Libre	DEDAIN DESSUS
021E80		Libre	DEDAIN DESSUS

N°	Cardinalité	Périmètre	Lieu-dit
021E81		Libre	DEDAIN DESSUS
021E83		Libre	DEDAIN DESSUS
021E84		Libre	DEDAIN DESSUS
021E85		Interdit	DEDAIN DESSUS
021E86		Libre	DEDAIN DESSUS
021E87		Interdit	DEDAIN DESSUS
021E88		Interdit	DEDAIN DESSUS
021E89		Interdit	DEDAIN DESSUS
021E90		Interdit	DEDAIN DESSUS
021E91		Libre	GUINE
021E92		Libre	GUINE
021E93		Libre	GUINE
021E94		Libre	GUINE
021E95		Libre	GUINE
021E96		Libre	GUINE
021E97		Libre	GUINE
021E98		Libre	GUINE
021E99		Libre	GUINE
021E100		Libre	GUINE
021E101		Interdit	ECHARLIERE
021E104		Interdit	DEDAIN DESSUS
021E105		Interdit	DE DEDAIN DESSUS
021E106		Interdit	DE LA FOURNELLE
021E108		Interdit	DE DEDAIN DESSUS
021E109		Interdit	ECHARLIERE
021E112		Interdit	DE BELLECOMBE
021E116		Interdit	LE BOUCHET
021E117		Interdit	DE LA FOURNELLE
021E118		Interdit	LE BOUCHET
021E119		Interdit	LE BOUCHET
021E121		Interdit	GUINE
021E122		Libre	GUINE
021E123		Interdit	GUINE
021E124		Interdit	GUINE
021E125		Interdit	ECHARLIERE
021E127		Interdit	D ECHARLIERE
021E128		Interdit	D ECHARLIERE
021E129		Interdit	ECHARLIERE
021E130		Interdit	D ECHARLIERE
021E131		Interdit	ECHARLIERE
021E132		Interdit	ECHARLIERE
021E133		Interdit	ECHARLIERE
021E134		Interdit	ECHARLIERE
021E135		Interdit	ECHARLIERE
021E142		Interdit	DEDAIN
021E143		Interdit	DES COMMUNETS
021E144		Interdit	DE BELLECOMBE
021E145		Interdit	GUINE
021E146		Interdit	GUINE
021E151		Interdit	D ECHARLIERE
021E152		Interdit	ECHARLIERE
021E155		Interdit	GUINE
021E156		Interdit	GUINE
021E157		Interdit	ECHARLIERE
021E158		Interdit	DE DEDAIN DESSUS
021E159		Interdit	GUINE
021E161		Interdit	D ECHARLIERE
021E163		Interdit	DE LA FOURNELLE
021E164		Interdit	LE BOUCHET
021E165		Interdit	LE BOUCHET
021E166		Interdit	DE LA FOURNELLE
021E167		Interdit	DE LA FOURNELLE
021E168		Interdit	LE BOUCHET
021E169		Interdit	LE BOUCHET
021E171		Libre	BELLE COMBE
021E172		Libre	BELLE COMBE
021E173		Interdit	DE LA BESCIA
021E174		Interdit	LA COMMUNE
021E175		Interdit	LE BOUCHET
021E176		Interdit	DE LA FOURNELLE
021E177		Interdit	LE BOUCHET

Réglementation des boisements de la commune d'AUTRANS-MEAUDRE EN VERCORS  
Listing parcellaire

N°	Cardinalité	Périmètre	Lieu-dit
021E178		Interdit	LE BOUCHET
021E179		Interdit	DE LA FOURNELLE
021E180		Interdit	LE BOUCHET
021E181		Interdit	LE BOUCHET
021E182		Interdit	LE BOUCHET
021E183		Interdit	ECHARLIERE
021E184		Interdit	ECHARLIERE
021E185		Interdit	DE BELLECOMBE
021E186		Interdit	GUINE
021E195		Interdit	DE LA FOURNELLE
021E196		Interdit	LE BOUCHET
021F2		Interdit	LES ALLIES
021F3		Interdit	LES ALLIES
021F4		Libre	LES ALLIES
021F6		Libre	LES ALLIES
021F7		Libre	LES ALLIES
021F8		Libre	LES ALLIES
021F9		Libre	LES ALLIES
021F10		Libre	LES ALLIES
021F11		Interdit	LES ALLIES
021F12		Interdit	LES ALLIES
021F13	Ouest	Interdit	LES ALLIES
021F13	Est	Libre	LES ALLIES
021F14	Ouest	Interdit	LES ALLIES
021F14	Est	Libre	LES ALLIES
021F15		Libre	LES ALLIES
021F16		Libre	LES ALLIES
021F17		Libre	LES ALLIES
021F18		Libre	LES ALLIES
021F19		Libre	LES ALLIES
021F20		Libre	LES ALLIES
021F21		Libre	LE CLARET
021F22		Libre	LE CLARET
021F23		Libre	LE CLARET
021F24		Libre	LE CLARET
021F25		Libre	LE CLARET
021F26		Libre	LE CLARET
021F27		Libre	LE CLARET
021F28		Libre	LE CLARET
021F29		Libre	LE CLARET
021F30		Libre	LE CLARET
021F31		Libre	LE CLARET
021F32		Libre	LE CLARET
021F33		Libre	LE CLARET
021F34		Libre	LE CLARET
021F35		Libre	LE CLARET
021F36		Libre	LE CLARET
021F37		Libre	LE CLARET
021F38		Libre	LE CLARET
021F39		Libre	LE CLARET
021F40		Libre	LE CLARET
021F41		Libre	LE CLARET
021F42		Libre	LE CLARET
021F43		Libre	LE CLARET
021F44		Libre	LE CLARET
021F46		Libre	LE CLARET
021F47		Libre	LE CLARET
021F48		Libre	LE CLARET
021F49		Libre	LE CLARET
021F50		Libre	LE CLARET
021F51		Libre	LE CLARET
021F52		Libre	LE CLARET
021F53		Libre	LE CLARET
021F54		Libre	LE CLARET
021F55		Libre	LE CLARET
021F56		Libre	LE CLARET
021F57		Libre	LE CLARET
021F59		Interdit	LE CLARET
021F60		Interdit	DU BOIS CLARET
021F61	Ouest	Interdit	LE CLARET
021F61	Est	Libre	LE CLARET

N°	Cardinalité	Périmètre	Lieu-dit
021F62		Libre	LE CLARET
021F63		Libre	LE CLARET
021F69		Libre	LE CLARET
021F70		Libre	LE CLARET
021F71		Libre	LE CLARET
021F72		Libre	LE CLARET
021F74		Interdit	DU BOIS CLARET
021F79		Libre	LE CLARET
021F81		Libre	LE CLARET
021F82		Libre	LE CLARET
021F83		Libre	LE CLARET
021F85		Libre	LE CLARET
021F86		Libre	LE CLARET
021F87		Interdit	LE CLARET
021F88		Interdit	LE CLARET
021F89		Interdit	LE CLARET
021F90		Interdit	LE CLARET
021F91		Libre	LE CLARET
021F94		Interdit	LE CLARET
021F95		Interdit	LE CLARET
021F98		Interdit	LE CLARET
021F99		Libre	LE CLARET
021F100		Libre	LE CLARET
021F101		Libre	LE CLARET
021F102		Libre	LE CLARET
021F103		Libre	LE CLARET
021F105		Réglementé	LE CLARET
021F106		Réglementé	LE CLARET
021F107		Réglementé	LE CLARET
021F109		Libre	LE CLARET
021F110		Réglementé	LE CLARET
021F113		Réglementé	LE CLARET
021F115		Réglementé	LE CLARET
021F116		Réglementé	LE CLARET
021F117		Réglementé	LE CLARET
021F118		Interdit	LE CLARET
021F119		Interdit	LE CLARET
021F120		Interdit	LE CLARET
021F125		Interdit	LE CLARET
021F126		Interdit	LE CLARET
021F130		Libre	LE CLARET
021F131		Libre	LE CLARET
021F132		Libre	LE CLARET
021F133		Libre	LE CLARET
021F134		Libre	LE CLARET
021F135		Libre	LE CLARET
021F136		Libre	LE CLARET
021F137		Libre	LE CLARET
021F138		Libre	LE CLARET
021F139		Libre	LE CLARET
021F140		Libre	LE CLARET
021F141		Libre	LE CLARET
021F142		Libre	LE CLARET
021F143		Libre	LE CLARET
021F144		Libre	LE CLARET
021F145		Libre	LE CLARET
021F146		Libre	LE CLARET
021F147		Libre	LE CLARET
021F148		Libre	LE CLARET
021F149		Libre	LE CLARET
021F150		Libre	LE CLARET
021F151		Libre	LE CLARET
021F152		Libre	LE CLARET
021F153	Ouest	Libre	LE CLARET
021F153	Est	Interdit	LE CLARET
021F154		Interdit	LE CLARET
021F156		Interdit	LE CLARET
021F157		Libre	LE CLARET
021F158		Libre	LE CLARET
021F160		Interdit	LE CLARET
021F161		Libre	LE CLARET



Réglementation des boisements de la commune d'AUTRANS-MEAUDRE EN VERCORS  
Listing parcellaire

N°	Cardinalité	Périmètre	Lieu-dit
021F162		Libre	LE CLARET
021F163		Interdit	LE CLARET
021F164		Libre	LE CLARET
021F165	Ouest	Libre	LE CLARET
021F165	Est	Interdit	LE CLARET
021F166		Interdit	LE CLARET
021F167		Interdit	ECHARLIERE
021F168		Interdit	ECHARLIERE
021F169		Interdit	DE LA BESCIA
021F170		Interdit	LA BESSIA
021F173		Interdit	ECHARLIERE
021F174		Interdit	ECHARLIERE
021F177		Interdit	D ECHARLIERE
021F178		Interdit	ECHARLIERE
021F179		Interdit	D ECHARLIERE
021F185		Libre	LE CLARET
021F186		Réglementé	LE CLARET
021F187		Réglementé	DE GRENOBLE
021F188		Réglementé	LE CLARET
021F189		Réglementé	LE CLARET
021F190		Interdit	DU BOIS CLARET
021F195		Libre	LE CLARET
021F196		Réglementé	LE CLARET
021F197		Interdit	DU BOIS CLARET
021F199		Interdit	LE CLARET
021F200		Interdit	LE CLARET
021F201		Interdit	LE CLARET
021F202		Libre	LE CLARET
021F204		Interdit	LE CLARET
021F205		Libre	LE CLARET
021F207		Libre	LE CLARET
021F208		Libre	LE CLARET
021F209		Réglementé	LE CLARET
021F210		Réglementé	LE CLARET
021F211		Interdit	LE CLARET
021F212		Interdit	LE CLARET
021F213		Réglementé	LE CLARET
021F216		Libre	LE CLARET
021F219		Interdit	ECHARLIERE
021F222		Interdit	LE CLARET
021F227		Interdit	ECHARLIERE
021F228		Interdit	LE CLARET
021F230		Interdit	DU BOIS CLARET
021F231		Interdit	LE CLARET
021F232		Interdit	DU BOIS CLARET
021F233		Interdit	LE CLARET
021F234		Interdit	LE CLARET
021F235		Réglementé	LE CLARET
021F236		Réglementé	LE CLARET
021F237		Libre	LE CLARET
021F239		Interdit	LE CLARET
021F243		Interdit	LE CLARET
021F245		Interdit	LE CLARET
021F248		Interdit	LE CLARET
021F249		Interdit	LE CLARET
021F251		Interdit	DU BOIS CLARET
021F253		Interdit	LE CLARET
021F254		Interdit	LE CLARET
021F256		Interdit	LE CLARET
021F257		Interdit	DU BOIS CLARET
021F261		Libre	LE CLARET
021F262		Libre	LE CLARET
021F277		Libre	LE CLARET
021F278		Libre	LE CLARET
021F280		Libre	LE CLARET
021F281		Libre	LE CLARET
021F282		Libre	LE CLARET
021F283		Interdit	LE CLARET
021F284		Interdit	LE CLARET
021F285		Libre	LE CLARET
021F286		Libre	LE CLARET

N°	Cardinalité	Périmètre	Lieu-dit
021F287		Interdit	ECHARLIERE
021F288		Interdit	D ECHARLIERE
021F289		Libre	LE CLARET
021F290		Interdit	DU BOIS CLARET
021F291		Interdit	DU BOIS CLARET
021F292		Interdit	LE CLARET
021F297		Libre	LES ALLIES
021F298		Libre	LES ALLIES
021F299		Libre	LES ALLIES
021F302		Interdit	LES ALLIES
021F303		Interdit	LES ALLIES
021F304		Interdit	LES ALLIES
021F305		Interdit	ECHARLIERE
021F306		Interdit	ECHARLIERE
021F307		Interdit	LE CLARET
021F308		Libre	LE CLARET
021F311		Interdit	LE CLARET
021F317		Interdit	DU BOIS CLARET
021F318		Interdit	LE CLARET
021F320		Interdit	LE CLARET
021F323		Interdit	LE CLARET
021F324		Interdit	LE CLARET
021F325		Interdit	D ECHARLIERE
021F326		Interdit	LE CLARET
021F327		Interdit	LE CLARET
021F331		Interdit	LE CLARET
021F333		Interdit	LE CLARET
021F338		Interdit	LE CLARET
021F339		Interdit	LE CLARET
021F340		Interdit	DU BOIS CLARET
021F341		Interdit	LE CLARET
021F342		Interdit	LE CLARET
021F343		Interdit	LE CLARET
021F344		Interdit	LE CLARET
021F345		Interdit	LE CLARET
021F346		Interdit	LE CLARET
021F347		Interdit	LE CLARET
021F348		Interdit	ECHARLIERE
021F349		Interdit	ECHARLIERE
021F350	Est	Libre	LE CLARET
021F350	Ouest	Interdit	LE CLARET
021F351		Interdit	LE CLARET
021F357		Interdit	DU BOIS CLARET
021F358		Interdit	DU BOIS CLARET
021F359		Interdit	DU BOIS CLARET
021F360		Interdit	DU BOIS CLARET
021F361		Interdit	DU BOIS CLARET
021G1		Libre	MONTBRAN
021G2		Libre	MONTBRAN
021G3		Libre	COMBE THOMAS
021G4		Libre	COMBE THOMAS
021G5		Libre	COMBE THOMAS
021G6		Libre	COMBE THOMAS
021G7		Libre	COMBE THOMAS
021G8		Libre	COMBE THOMAS
021G10		Libre	LE CHATELLARD
021G12		Libre	LE CHATELLARD
021G13		Libre	LE CHATELLARD
021G14		Libre	LE CHATELLARD
021G15		Libre	LE CHATELLARD
021G16		Libre	LE CHATELLARD
021G17		Interdit	LE CHATELLARD
021G19		Interdit	LE CHATELLARD
021G20		Interdit	LE CHATELLARD
021G21		Interdit	LE CHATELLARD
021G22		Interdit	LE CHATELLARD
021G25		Interdit	DE NAVE
021G26	Sud	Interdit	LE CHATELLARD
021G26	Nord	Libre	LE CHATELLARD
021G27		Libre	LE CHATELLARD
021G28		Interdit	LE CHATELLARD

Réglementation des boisements de la commune d'AUTRANS-MEAUDRE EN VERCORS  
Listing parcellaire

N°	Cardinalité	Périmètre	Lieu-dit
021G29		Interdit	LE CHATELLARD
021G30		Interdit	LE CHATELLARD
021G31		Interdit	LE CHATELLARD
021G32		Interdit	LE CHATELLARD
021G33		Interdit	LE CHATELLARD
021G34		Interdit	LE CHATELLARD
021G35		Interdit	CHAMPS DU FAYS
021G36		Interdit	CHAMPS DU FAYS
021G37		Interdit	CHAMPS DU FAYS
021G38		Interdit	CHAMPS DU FAYS
021G39		Libre	CHAMPS DU FAYS
021G40		Libre	CHAMPS DU FAYS
021G41		Interdit	CHAMPS DU FAYS
021G42		Libre	CHAMPS DU FAYS
021G43		Interdit	CHAMPS DU FAYS
021G44		Interdit	CHAMPS DU FAYS
021G45		Interdit	CHAMPS DU FAYS
021G46		Interdit	LES TIMEUX
021G47		Interdit	LES TIMEUX
021G48		Interdit	LES TIMEUX
021G49		Interdit	LES TIMEUX
021G50		Interdit	LES TIMEUX
021G51		Interdit	LES TIMEUX
021G52		Interdit	LES TIMEUX
021G53		Interdit	LES TIMEUX
021G54		Interdit	LES TIMEUX
021G55		Interdit	LES TIMEUX
021G56		Libre	LES TIMEUX
021G57	Est	Libre	LES TIMEUX
021G57	Ouest	Interdit	LES TIMEUX
021G58		Libre	LES TIMEUX
021G59		Libre	LES TIMEUX
021G60		Interdit	LES TIMEUX
021G61	Sud-Est	Libre	LES TIMEUX
021G61	Nord-Ouest	Interdit	LES TIMEUX
021G62		Interdit	LES COTTES
021G63		Interdit	LES COTTES
021G64		Interdit	LES COTTES
021G65		Interdit	LES COTTES
021G66		Interdit	LES COTTES
021G67	Est	Interdit	LES COTTES
021G67	Ouest	Libre	LES COTTES
021G68		Interdit	LES COTTES
021G70		Libre	LES COTTES
021G71		Libre	LES COTTES
021G72		Libre	LES COTTES
021G73		Libre	LES COTTES
021G74		Libre	LES COTTES
021G75		Libre	LES COTTES
021G76		Libre	LES COTTES
021G77		Libre	LES COTTES
021G78		Libre	LES COTTES
021G79		Interdit	LES COTTES
021G80		Interdit	LES COTTES
021G81		Libre	LES COTTES
021G82		Libre	LE CLAPIER
021G83		Libre	LE CLAPIER
021G84		Libre	JALINAS
021G85		Libre	JALINAS
021G86		Interdit	JALINAS
021G87		Interdit	JALINAS
021G88		Interdit	JALINAS
021G89		Interdit	JALINAS
021G90		Interdit	JALINAS
021G91		Interdit	JALINAS
021G92		Interdit	JALINAS
021G93		Interdit	LE CLOT
021G94		Interdit	LE CLOT
021G95		Interdit	LE CLOT
021G96		Interdit	LE CLOT
021G97		Interdit	LE CLOT

N°	Cardinalité	Périmètre	Lieu-dit
021G98		Interdit	LE CLOT
021G99		Interdit	LE CLOT
021G100		Interdit	LE CLOT
021G102		Interdit	LE CLOT
021G103		Interdit	DES PLAGNEUX
021G104		Interdit	D ANDREVIERE
021G107		Interdit	D ANDREVIERE
021G108		Interdit	ANDREVIERE
021G110		Interdit	PRE BRESSIEUX
021G111		Interdit	PRE BRESSIEUX
021G112		Interdit	PRE BRESSIEUX
021G114		Interdit	PRE BRESSIEUX
021G115		Interdit	PRE BRESSIEUX
021G116		Interdit	LA COMBE
021G117		Interdit	LA COMBE
021G118		Interdit	SARGNIER
021G119		Interdit	SARGNIER
021G120	Est	Interdit	SARGNIER
021G120	Ouest	Libre	SARGNIER
021G122		Interdit	SARGNIER
021G123		Libre	SARGNIER
021G124		Interdit	SARGNIER
021G125		Libre	SARGNIER
021G126		Interdit	SARGNIER
021G128		Interdit	SARGNIER
021G129		Interdit	NARSSE
021G130		Interdit	NARSSE
021G131		Interdit	NARSSE
021G132		Interdit	NARSSE
021G133		Interdit	NARSSE
021G135		Interdit	NARSSE
021G136		Interdit	NARSSE
021G137		Interdit	NARSSE
021G138		Interdit	NARSSE
021G139		Interdit	NARSSE
021G143		Interdit	PAYENOT
021G144		Interdit	PAYENOT
021G145		Libre	PAYENOT
021G146		Libre	PAYENOT
021G147		Libre	PAYENOT
021G148		Libre	PAYENOT
021G149		Interdit	PAYENOT
021G150		Interdit	PAYENOT
021G151		Interdit	PAYENOT
021G153		Interdit	COMBE GONNET
021G154		Libre	COMBE GONNET
021G156		Libre	COMBE GONNET
021G157		Libre	COMBE GONNET
021G158		Libre	COMBE GONNET
021G159		Libre	COMBE GONNET
021G160		Libre	COMBE GONNET
021G161		Libre	COMBE GONNET
021G162		Libre	COMBE GONNET
021G163		Libre	COMBE GONNET
021G164		Libre	LES TRANCHANTS
021G168		Interdit	LES TRANCHANTS
021G169		Interdit	LES TRANCHANTS
021G170		Libre	LES TRANCHANTS
021G171		Libre	LES TRANCHANTS
021G172		Libre	LES TRANCHANTS
021G173		Interdit	LES TRANCHANTS
021G174		Interdit	LES TRANCHANTS
021G175		Interdit	LES TRANCHANTS
021G177		Interdit	DE LA TUILLERIE
021G178		Interdit	DE LA TUILLERIE
021G181		Libre	LES TRANCHANTS
021G182		Libre	LES TRANCHANTS
021G184		Libre	LES TRANCHANTS
021G185		Libre	LES TRANCHANTS
021G186		Libre	LES TRANCHANTS
021G187		Libre	LES TRANCHANTS

Réglementation des boisements de la commune d'AUTRANS-MEAUDRE EN VERCORS  
Listing parcellaire

N°	Cardinalité	Périmètre	Lieu-dit
021G387		Libre	LES TRANCHANTS
021G388		Libre	LES TRANCHANTS
021G399		Interdit	CHAMPS DU FAYS
021G400		Interdit	LE CHATELLARD
021G407		Interdit	DE LA TUILERIE
021G411		Interdit	DU PETIT BOIS
021G430		Interdit	PRE BRESSIEUX
021G431		Interdit	PRE BRESSIEUX
021G435		Interdit	PRE BRESSIEUX
021G436		Interdit	PRE BRESSIEUX
021G437		Interdit	PRE BRESSIEUX
021G438		Libre	SARGNIER
021G439		Libre	SARGNIER
021G440		Interdit	NARSSE
021G442		Interdit	SARGNIER
021G443		Interdit	SARGNIER
021G444		Interdit	NARSSE
021G445		Interdit	NARSSE
021G446		Interdit	NARSSE
021G448		Interdit	DE LA TUILERIE
021G449		Interdit	SARGNIER
021G491		Interdit	DU PETIT BOIS
021G520		Libre	LE CHATELLARD
021G521		Libre	LE CHATELLARD
021G522		Libre	LE CHATELLARD
021G523		Libre	LE CHATELLARD
021G544		Interdit	LES TIMEUX
021G556		Interdit	ANDREVIERE
021G557		Interdit	DE LA TUILERIE
021G593		Libre	LE CHATELLARD
021G594		Interdit	ANDREVIERE
021G595		Libre	COMBE GONNET
021G598		Libre	COMBE GONNET
021G599		Libre	COMBE GONNET
021G619		Interdit	LES TRANCHANTS
021G620		Interdit	LES TRANCHANTS
021G621		Interdit	LES TRANCHANTS
021G622		Interdit	LES TRANCHANTS
021G662		Interdit	NARSSE
021G663		Interdit	NARSSE
021G673		Interdit	ANDREVIERE
021G674		Interdit	ANDREVIERE
021G676		Interdit	DE LA TUILERIE
021G677		Interdit	NARSSE
021G789		Interdit	NARSSE
021G790		Interdit	NARSSE
021G822		Interdit	LES TRANCHANTS
021G823		Interdit	LES TRANCHANTS
021G824		Interdit	LES TRANCHANTS
021G825		Interdit	LES TRANCHANTS
021G847		Interdit	DE LA TUILERIE
021G848		Interdit	DE LA TUILERIE
021G849		Libre	LES COTTES
021G850		Libre	LES COTTES
021G870		Interdit	DE LA TUILERIE
021G935		Interdit	D ANDREVIERE
021G938		Interdit	ANDREVIERE
021G939		Interdit	PAYENOT
021G940		Interdit	PAYENOT
021G941		Interdit	LE CLOT
021G942		Interdit	LE CLOT
021G943		Interdit	DE LA TUILERIE
021G944		Interdit	DE LA TUILERIE
021G945		Interdit	PAYENOT
021G946		Interdit	ANDREVIERE
021G947		Interdit	ANDREVIERE
021G948		Interdit	ANDREVIERE
021G949		Interdit	D ANDREVIERE
021G950		Interdit	D ANDREVIERE
A1		Libre	LES ARENERIETS
A2		Libre	LES ARENERIETS

N°	Cardinalité	Périmètre	Lieu-dit
A3		Libre	LA PLAINE DES PINETS
A4		Libre	LA GRAND DRAY
A5		Libre	LA GRAND DRAY
A6		Libre	COMBE DES CHARBONNIERES
A7		Libre	COMBE DES CHARBONNIERES
A8		Libre	LE PERTU DU VEAU ET LA LAU
A9		Libre	LE PERTU DU VEAU ET LA LAU
A10		Libre	LES FISES
A11		Libre	LES GOULLOUX
A12		Libre	LES GOULLOUX
A13		Libre	MALADROIT
A14		Libre	MALADROIT
A15		Libre	MALADROIT
A16		Libre	MALADROIT
A17		Libre	MALADROIT
A18		Libre	MALADROIT
A19		Libre	L ESCALLIER
A20		Libre	L ESCALLIER
A21		Libre	L ESCALLIER
A23		Libre	LES SONNARIETS
A24		Interdit	LES SONNARIETS
A25		Interdit	LES SONNARIETS
A26		Interdit	LES SONNARIETS
A34		Interdit	LES SONNARIETS
A52		Libre	COMBOURSIERE
A53		Libre	LE BAPIN
A54		Libre	LE BAPIN
A55		Libre	LES MURAILLES
A56		Libre	LES MURAILLES
A57		Libre	GROS RANG
A58		Libre	GROS RANG
A59		Libre	GROS RANG
A60		Libre	GROS RANG
A61		Libre	PRE DU PONT
A62		Libre	LES FEUILLES
A63		Libre	LES FEUILLES
A64		Libre	LES FEUILLES
A65		Interdit	LES FEUILLES
A67		Libre	LES FEUILLES
A68		Libre	LES FEUILLES
A69		Libre	LES FEUILLES
A70		Libre	LES FEUILLES
A71		Libre	LES FEUILLES
A72		Libre	LES FEUILLES
A73		Libre	LES FEUILLES
A75		Libre	LES FEUILLES
A76		Libre	LES FEUILLES
A77		Libre	LES FEUILLES
A78		Libre	LES FEUILLES
A79		Libre	LES FEUILLES
A84		Libre	COCHET
A89		Libre	COCHET
A90		Libre	COCHET
A91		Libre	COCHET
A92		Libre	COCHET
A93		Libre	COCHET
A94		Libre	COCHET
A95		Libre	COCHET
A99		Interdit	LE GRAND CHAMP
A105		Libre	LE GRAND CHAMP
A106		Interdit	LE GRAND CHAMP
A107		Interdit	LE GRAND CHAMP
A108		Interdit	LE GRAND CHAMP
A109		Interdit	LE GRAND CHAMP
A111		Interdit	LE GRAND CHAMP
A115		Libre	LE GRAND CHAMP
A116		Libre	LE GRAND CHAMP
A117		Libre	LE GRAND CHAMP
A118		Libre	LE GRAND CHAMP
A119		Libre	LE GRAND CHAMP
A120		Libre	LE GRAND CHAMP

Réglementation des boisements de la commune d'AUTRANS-MEAUDRE EN VERCORS  
Listing parcellaire

N°	Cardinalité	Périmètre	Lieu-dit
A121		Interdit	LE GRAND CHAMP
A122		Interdit	LE GRAND CHAMP
A123		Libre	LE GRAND CHAMP
A129		Interdit	LE GRAND CHAMP
A130		Libre	LE GRAND CHAMP
A131		Libre	LE GRAND CHAMP
A132		Libre	LE GRAND CHAMP
A133		Libre	LE GRAND CHAMP
A134		Libre	BOIS DE FLAMANDS
A135		Libre	BOIS DE FLAMANDS
A136		Libre	BOIS DE FLAMANDS
A137		Libre	BOIS DE FLAMANDS
A138		Libre	BOIS DE FLAMANDS
A139		Libre	BOIS DE FLAMANDS
A140		Libre	BOIS DE FLAMANDS
A141		Libre	BOIS DE FLAMANDS
A142		Interdit	BOIS DE FLAMANDS
A143		Interdit	BOIS DE FLAMANDS
A144		Libre	BOIS DE FLAMANDS
A145		Libre	BOIS DE FLAMANDS
A146		Libre	BOIS DE FLAMANDS
A147		Libre	BOIS DE FLAMANDS
A148		Libre	BOIS DE FLAMANDS
A149		Libre	BOIS DE FLAMANDS
A150		Libre	LES GRANDES ROUTES
A151		Libre	LES GRANDES ROUTES
A152		Libre	LES GRANDES ROUTES
A153		Libre	LES GRANDES ROUTES
A154		Libre	LES GRANDES ROUTES
A155		Libre	LES GRANDES ROUTES
A156		Libre	LES GRANDES ROUTES
A157		Libre	LES GRANDES ROUTES
A158		Libre	GONCON
A159		Libre	GONCON
A160		Libre	PERTUZON
A162		Libre	LA GRANDE DRAY
A163		Libre	LA LAUZE
A164		Libre	LA LAUZE
A165		Libre	LA LAUZE
A166		Libre	LA LAUZE
A167		Libre	LA LAUZE
A168		Libre	LA LAUZE
A169		Libre	LA LAUZE
A170		Libre	LA LAUZE
A171		Libre	LA LAUZE
A172		Libre	LA LAUZE
A173		Libre	LA LAUZE
A174		Libre	LA LAUZE
A175		Libre	LA LAUZE
A176		Libre	LA LAUZE
A177		Libre	LA LAUZE
A178		Libre	LA LAUZE
A179		Libre	LA LAUZE
A180		Interdit	LA LAUZE
A181		Libre	LA LAUZE
A182		Libre	LA LAUZE
A183		Libre	LA LAUZE
A184		Libre	LA COUPE
A185		Libre	LA COUPE
A186		Libre	LA COUPE
A188		Libre	LA COUPE
A189		Libre	LA COUPE
A190		Libre	LA COUPE
A191		Libre	CUMACLE
A192		Libre	CUMACLE
A193		Libre	CUMACLE
A194		Libre	CUMACLE
A195		Libre	CUMACLE
A196		Libre	CUMACLE
A197		Libre	LA FRISETTE
A198		Libre	LA FRISETTE

N°	Cardinalité	Périmètre	Lieu-dit
A199		Libre	LA FRISETTE
A200		Libre	LA FRISETTE
A201		Libre	LA FRISETTE
A202		Libre	LA FRISETTE
A203		Libre	LA FRISETTE
A204		Libre	LA FRISETTE
A205		Libre	LA FRISETTE
A206		Libre	LA FRISETTE
A237		Interdit	DAVIERE
A240		Libre	DAVIERE
A242		Libre	DAVIERE
A243		Libre	DAVIERE
A244		Libre	DAVIERE
A250		Interdit	DAVIERE
A251		Libre	DAVIERE
A252	Est	Interdit	DAVIERE
A252	Ouest	Libre	DAVIERE
A253		Interdit	DAVIERE
A254		Libre	DAVIERE
A255		Libre	DAVIERE
A256		Libre	DAVIERE
A257		Libre	DAVIERE
A258		Libre	DAVIERE
A259		Libre	DAVIERE
A260		Libre	DAVIERE
A261		Libre	DAVIERE
A262		Interdit	DAVIERE
A263		Libre	DAVIERE
A264		Interdit	DAVIERE
A265		Libre	DAVIERE
A266		Interdit	DAVIERE
A267		Interdit	DAVIERE
A268		Libre	DAVIERE
A269		Libre	DAVIERE
A270		Libre	DAVIERE
A271		Libre	DAVIERE
A272		Interdit	LES GONNETS
A273		Interdit	LES GONNETS
A278		Interdit	LES GONNETS
A280		Interdit	LES GONNETS
A281		Interdit	LES GONNETS
A284		Interdit	LES GONNETS
A286		Interdit	LES GONNETS
A292		Interdit	LA TRUITE
A293		Interdit	LA TRUITE
A297		Interdit	LA TRUITE
A300		Interdit	LA TRUITE
A301		Interdit	LA TRUITE
A302		Interdit	LA TRUITE
A303		Interdit	LA TRUITE
A304		Libre	LA TRUITE
A305		Libre	COMBE DE RIVEL
A306		Libre	COMBE DE RIVEL
A307		Libre	COMBE DE RIVEL
A308		Libre	COMBE DE RIVEL
A309		Libre	COMBE DE RIVEL
A310		Libre	COMBE DE RIVEL
A311		Libre	COMBE DE RIVEL
A312		Libre	COMBE DE RIVEL
A313		Libre	COMBE DE RIVEL
A314		Libre	COMBE DE RIVEL
A315		Libre	LES EYMES
A316		Libre	LES EYMES
A317		Libre	LES EYMES
A318		Libre	LES EYMES
A319		Libre	LES EYMES
A320		Libre	LES EYMES
A321		Libre	LES EYMES
A322		Libre	LES EYMES
A323		Libre	LES EYMES
A324		Libre	LES EYMES

Réglementation des boisements de la commune d'AUTRANS-MEAUDRE EN VERCORS  
Listing parcellaire

N°	Cardinalité	Périmètre	Lieu-dit
A325		Libre	LES EYMES
A326		Interdit	LES EYMES
A329		Interdit	LES EYMES
A330		Interdit	LES EYMES
A333		Interdit	LES EYMES
A334		Interdit	LES EYMES
A338		Libre	FORET DE RIVEL
A340		Libre	FORET DE RIVEL
A341		Interdit	FORET DE RIVEL
A342		Libre	FORET DE RIVEL
A348		Interdit	FORET DE RIVEL
A349		Libre	FORET DE RIVEL
A350		Libre	FORET DE RIVEL
A351		Libre	FORET DE RIVEL
A352		Libre	FORET DE RIVEL
A355		Libre	FORET DE RIVEL
A356		Libre	FORET DE RIVEL
A357		Libre	FORET DE RIVEL
A358		Libre	FORET DE RIVEL
A360		Libre	FORET DE RIVEL
A361		Libre	FORET DE RIVEL
A362		Libre	FORET DE RIVEL
A363		Libre	FORET DE RIVEL
A364		Libre	FORET DE RIVEL
A365		Libre	FORET DE RIVEL
A366		Libre	FORET DE RIVEL
A367		Libre	GROS GAILLARD
A368		Libre	GROS GAILLARD
A370		Interdit	GROS GAILLARD
A374		Libre	GROS GAILLARD
A375		Libre	GROS GAILLARD
A376		Libre	GROS GAILLARD
A377		Libre	GROS GAILLARD
A378		Libre	GROS GAILLARD
A379		Interdit	COCHET
A381		Interdit	LES GONNETS
A382		Interdit	LES GONNETS
A383		Interdit	LES GONNETS
A384		Interdit	LES GONNETS
A385		Interdit	LES GONNETS
A387		Interdit	LES GONNETS
A390		Interdit	LE GRAND CHAMP
A391		Interdit	LE GRAND CHAMP
A396		Interdit	LE GRAND CHAMP
A403		Interdit	LA TRUITE
A407		Interdit	LA TRUITE
A408		Interdit	LA TRUITE
A409		Interdit	LES EYMES
A411		Interdit	LES EYMES
A412		Interdit	LES EYMES
A414		Interdit	LES EYMES
A415		Interdit	LES EYMES
A417		Interdit	LES EYMES
A430		Interdit	FORET DE RIVEL
A432		Libre	FORET DE RIVEL
A435		Libre	FORET DE RIVEL
A442		Interdit	LES GONNETS
A443		Interdit	LES GONNETS
A448		Interdit	COCHET
A449		Interdit	COCHET
A450		Interdit	LA TRUITE
A451		Interdit	LA TRUITE
A464		Interdit	FORET DE RIVEL
A465		Interdit	FORET DE RIVEL
A471		Interdit	FORET DE RIVEL
A476		Interdit	COCHET
A480		Interdit	COCHET
A482		Interdit	COCHET
A485		Interdit	LE GRAND CHAMP
A486		Interdit	LE GRAND CHAMP
A487		Interdit	LE GRAND CHAMP

N°	Cardinalité	Périmètre	Lieu-dit
A491		Interdit	LE GRAND CHAMP
A524		Interdit	LA TRUITE
A525		Interdit	LES GONNETS
A526		Interdit	LES GONNETS
A530		Interdit	LES GONNETS
A531		Interdit	DAVIERE
A534		Interdit	DAVIERE
A565		Interdit	LE GRAND CHAMP
A566		Interdit	LE GRAND CHAMP
A569		Interdit	LE GRAND CHAMP
A572		Interdit	LE GRAND CHAMP
A577		Interdit	DAVIERE
A578		Libre	DAVIERE
A579		Interdit	LES GONNETS
A580		Libre	LES EYMES
A581		Libre	LE GRAND CHAMP
A582		Libre	LE GRAND CHAMP
A583		Libre	LES FEUILLES
A591		Interdit	LES EYMES
A592		Interdit	LES EYMES
A596		Interdit	LES EYMES
A607		Libre	COCHET
A608		Libre	COCHET
A609		Interdit	COCHET
A610		Libre	COCHET
A611		Interdit	COCHET
A615		Interdit	COCHET
A616		Libre	LES FEUILLES
A617		Libre	LES FEUILLES
A618		Libre	LES FEUILLES
A619		Libre	LES FEUILLES
A620		Interdit	LE GRAND CHAMP
A622		Libre	LE PERTU DU VEAU ET LA LAU
A627		Interdit	COCHET
A628		Interdit	COCHET
A658		Libre	LA GRANDE DRAY
A659		Libre	LA GRANDE DRAY
A665		Interdit	LE GRAND CHAMP
A666		Interdit	LE GRAND CHAMP
A667		Interdit	LE GRAND CHAMP
A668		Interdit	LE GRAND CHAMP
A669		Interdit	LE GRAND CHAMP
A670		Interdit	LE GRAND CHAMP
A671		Interdit	LE GRAND CHAMP
A680		Interdit	LE GRAND CHAMP
A682		Interdit	DAVIERE
A683		Interdit	DAVIERE
A684		Interdit	DAVIERE
A688		Interdit	LES EYMES
A689		Interdit	LES EYMES
A690		Interdit	LES EYMES
A691		Interdit	LES EYMES
A693		Interdit	FORET DE RIVEL
A694		Libre	FORET DE RIVEL
A695		Libre	FORET DE RIVEL
A696		Interdit	LES EYMES
A697		Interdit	LES EYMES
A699		Interdit	FORET DE RIVEL
A706		Libre	FORET DE RIVEL
A708		Interdit	LES EYMES
A710		Interdit	COCHET
A711		Interdit	COCHET
A712		Interdit	LA TRUITE
A713		Interdit	LA TRUITE
A714		Interdit	LA TRUITE
A715		Interdit	LA TRUITE
A729		Interdit	LES SONNARIETS
A734		Interdit	LES GONNETS
A735		Interdit	LES GONNETS
A736		Interdit	LES GONNETS
A737		Interdit	LES GONNETS

Réglementation des boisements de la commune d'AUTRANS-MEAUDRE EN VERCORS  
Listing parcellaire

N°	Cardinalité	Périmètre	Lieu-dit
A738		Interdit	LES GONNETS
A739		Interdit	LES GONNETS
A742		Interdit	LES GONNETS
A743		Interdit	LES GONNETS
A744		Interdit	LES GONNETS
A745		Interdit	LES GONNETS
A746		Interdit	LES GONNETS
A748		Interdit	LES GONNETS
A751		Interdit	LES EYMES
A753		Interdit	LES EYMES
A754		Interdit	LES EYMES
A755		Interdit	LES EYMES
A757		Interdit	LES EYMES
A781		Interdit	LES EYMES
A782		Interdit	LES EYMES
A784		Libre	FORET DE RIVEL
A785		Libre	FORET DE RIVEL
A792		Interdit	LES EYMES
A793		Interdit	LES EYMES
A794		Interdit	LES EYMES
A795		Interdit	LES EYMES
A796		Interdit	LES EYMES
A797		Interdit	LES EYMES
A798		Interdit	LES EYMES
A799		Interdit	LES EYMES
A800		Interdit	LES EYMES
A801		Interdit	LES EYMES
A802		Interdit	LES EYMES
A803		Interdit	LES EYMES
A804		Interdit	LES EYMES
A805		Interdit	LES EYMES
A806		Interdit	LES EYMES
A807		Interdit	LES EYMES
A810		Interdit	LE GRAND CHAMP
A811		Interdit	LES SONNARIETS
A813		Interdit	LES SONNARIETS
A814		Interdit	LES SONNARIETS
A815		Interdit	LES SONNARIETS
A816		Interdit	LES SONNARIETS
A817		Interdit	LES SONNARIETS
A818		Libre	FORET DE RIVEL
A819		Interdit	FORET DE RIVEL
A822		Interdit	LES GONNETS
A823		Interdit	LES GONNETS
A824		Interdit	LES GONNETS
A825		Interdit	LES GONNETS
A826		Interdit	GROS GAILLARD
A827		Libre	GROS GAILLARD
A828		Interdit	GROS GAILLARD
A829		Libre	GROS GAILLARD
A830		Libre	GROS GAILLARD
A831		Interdit	GROS GAILLARD
A832		Libre	GROS GAILLARD
A833		Interdit	GROS GAILLARD
A834	Est	Interdit	GROS GAILLARD
A834		Libre	GROS GAILLARD
A835		Interdit	LES GONNETS
A836		Interdit	LES GONNETS
A837		Interdit	LES EYMES
A838		Interdit	LES EYMES
A839		Interdit	LES EYMES
A841		Interdit	DAVIERE
A844		Interdit	LES SONNARIETS
A847		Interdit	LES SONNARIETS
A848		Interdit	LES SONNARIETS
A850		Interdit	LES SONNARIETS
A852		Interdit	LES SONNARIETS
A853		Interdit	LES SONNARIETS
A857		Interdit	LES EYMES
A858		Interdit	LES EYMES
A859		Interdit	LE GRAND CHAMP

N°	Cardinalité	Périmètre	Lieu-dit
A860		Interdit	LE GRAND CHAMP
A861		Interdit	LES EYMES
A862		Interdit	LES EYMES
A863		Interdit	LES EYMES
A864		Interdit	LES EYMES
A865		Interdit	LES EYMES
A866		Interdit	LES EYMES
A867		Interdit	LES EYMES
A868		Interdit	LES EYMES
A869		Interdit	LE GRAND CHAMP
A872		Interdit	DAVIERE
A873		Interdit	DAVIERE
A877		Interdit	LE GRAND CHAMP
A879		Interdit	LES SONNARIETS
A880		Interdit	LES SONNARIETS
A881		Interdit	LES SONNARIETS
A882		Interdit	LES SONNARIETS
A883		Interdit	LES SONNARIETS
A884		Interdit	LES SONNARIETS
A885		Interdit	LA TRUITE
A886		Interdit	LA TRUITE
A887		Interdit	LA TRUITE
A888		Interdit	LA TRUITE
A889		Interdit	LE GRAND CHAMP
A890		Interdit	LE GRAND CHAMP
A893		Libre	COMBOURSIERE
A898		Libre	LES SONNARIETS
A899		Interdit	COMBOURSIERE
A900		Libre	COMBOURSIERE
A901		Interdit	COMBOURSIERE
A902		Interdit	LES SONNARIETS
A903		Libre	LES SONNARIETS
A905		Interdit	LES SONNARIETS
A906		Libre	LES SONNARIETS
A907		Interdit	LES SONNARIETS
A908		Interdit	LES SONNARIETS
A909		Interdit	LES SONNARIETS
A910		Interdit	DAVIERE
A911		Interdit	DAVIERE
A912		Libre	COMBOURSIERE
A913		Libre	COMBOURSIERE
A914		Libre	LES SONNARIETS
A915		Libre	LES SONNARIETS
A916		Libre	COMBOURSIERE
A917		Libre	COMBOURSIERE
A918		Interdit	LES SONNARIETS
A919		Libre	LES SONNARIETS
A920		Libre	COMBOURSIERE
A921		Libre	COMBOURSIERE
A922		Interdit	LES EYMES
A923		Interdit	LES EYMES
AB1		Interdit	LE VILLAGE
AB2		Interdit	LE VILLAGE
AB3		Interdit	LE VILLAGE
AB5		Interdit	LE VILLAGE
AB16		Interdit	LE VILLAGE
AB17		Interdit	LE VILLAGE
AB22		Interdit	LE VILLAGE
AB26		Interdit	LE VILLAGE
AB27		Interdit	LE VILLAGE
AB30		Interdit	LE VILLAGE
AB31		Interdit	LE VILLAGE
AB32		Interdit	LE VILLAGE
AB33		Interdit	LE VILLAGE
AB35		Interdit	LE VILLAGE
AB36		Interdit	LE VILLAGE
AB38		Interdit	LE VILLAGE
AB39		Interdit	LE VILLAGE
AB40		Interdit	LE VILLAGE
AB44		Interdit	LE VILLAGE
AB45		Interdit	LE VILLAGE

Réglementation des boisements de la commune d'AUTRANS-MEAUDRE EN VERCORS  
Listing parcellaire

N°	Cardinalité	Périmètre	Lieu-dit
AB46		Interdit	LE VILLAGE
AB47		Interdit	LE VILLAGE
AB48		Interdit	LE VILLAGE
AB50		Interdit	LE VILLAGE
AB51		Interdit	LE VILLAGE
AB52		Interdit	LE VILLAGE
AB55		Interdit	LE VILLAGE
AB56		Interdit	LE VILLAGE
AB57		Interdit	LE VILLAGE
AB59		Interdit	LE VILLAGE
AB60		Interdit	LE VILLAGE
AB61		Interdit	LE VILLAGE
AB62		Interdit	LE VILLAGE
AB64		Interdit	LE VILLAGE
AB66		Interdit	LE VILLAGE
AB73		Interdit	LE VILLAGE
AB74		Interdit	LE VILLAGE
AB75		Interdit	LE VILLAGE
AB76		Interdit	LE VILLAGE
AB78		Interdit	LE VILLAGE
AB79		Interdit	LE VILLAGE
AB80		Interdit	LE VILLAGE
AB83		Interdit	LE VILLAGE
AB84		Interdit	LE VILLAGE
AB85		Interdit	LE VILLAGE
AB86		Interdit	LE VILLAGE
AB87		Interdit	LE VILLAGE
AB88		Interdit	LE VILLAGE
AB89		Interdit	LE VILLAGE
AB90		Interdit	LE VILLAGE
AB91		Interdit	LE VILLAGE
AB92		Interdit	LE VILLAGE
AB94		Interdit	LE VILLAGE
AB95		Interdit	LE VILLAGE
AB96		Interdit	LE VILLAGE
AB98		Interdit	LE VILLAGE
AB99		Interdit	LE VILLAGE
AB102		Interdit	LE VILLAGE
AB103		Interdit	LE VILLAGE
AB104		Interdit	LE VILLAGE
AB105		Interdit	LE VILLAGE
AB107		Interdit	LE VILLAGE
AB108		Interdit	LE VILLAGE
AB111		Interdit	LE VILLAGE
AB113		Interdit	LE VILLAGE
AB114		Interdit	LE VILLAGE
AB115		Interdit	LE VILLAGE
AB116		Interdit	LE VILLAGE
AB117		Interdit	LE VILLAGE
AB118		Interdit	LE VILLAGE
AB120		Interdit	LE VILLAGE
AB122		Interdit	LE VILLAGE
AB123		Interdit	LE VILLAGE
AB124		Interdit	LE VILLAGE
AB125		Interdit	LE VILLAGE
AB126		Interdit	LE VILLAGE
AB127		Interdit	LE VILLAGE
AB128		Interdit	LE VILLAGE
AB129		Interdit	LE VILLAGE
AB130		Interdit	LE VILLAGE
AB131		Interdit	LE VILLAGE
AB133		Interdit	LE VILLAGE
AB134		Interdit	LE VILLAGE
AB135		Interdit	LE VILLAGE
AB138		Interdit	LE VILLAGE
AB139		Interdit	LE VILLAGE
AB140		Interdit	LE VILLAGE
AB141		Interdit	LE VILLAGE
AB142		Interdit	LE VILLAGE
AB143		Interdit	LE VILLAGE
AB144		Interdit	LE VILLAGE

N°	Cardinalité	Périmètre	Lieu-dit
AB150		Interdit	LE VILLAGE
AB151		Interdit	LE VILLAGE
AB152		Interdit	LE VILLAGE
AB154		Interdit	LE VILLAGE
AB156		Interdit	LE VILLAGE
AB157		Interdit	LE VILLAGE
AB160		Interdit	LE VILLAGE
AB164		Interdit	LE VILLAGE
AB167		Interdit	LE VILLAGE
AB168		Interdit	LE VILLAGE
AB169		Interdit	LE VILLAGE
AB171		Interdit	LE VILLAGE
AB172		Interdit	LE VILLAGE
AB173		Interdit	LE VILLAGE
AB174		Interdit	LE VILLAGE
AB177		Interdit	LE VILLAGE
AB178		Interdit	LE VILLAGE
AB179		Interdit	LE VILLAGE
AB180		Interdit	LE VILLAGE
AB181		Interdit	LE VILLAGE
AB183		Interdit	LE VILLAGE
AB185		Interdit	LE VILLAGE
AB186		Interdit	LE VILLAGE
AB187		Interdit	LE VILLAGE
AB191		Interdit	LE VILLAGE
AB192		Interdit	LE VILLAGE
AB201		Interdit	LE VILLAGE
AB203		Interdit	LE VILLAGE
AB214		Interdit	LE VILLAGE
AB215		Interdit	LE VILLAGE
AB218		Interdit	LE VILLAGE
AB219		Interdit	LE VILLAGE
AB221		Interdit	LE VILLAGE
AB222		Interdit	LE VILLAGE
AB223		Interdit	LE VILLAGE
AB224		Interdit	LE VILLAGE
AB225		Interdit	LE VILLAGE
AB226		Interdit	LE VILLAGE
AB227		Interdit	LE VILLAGE
AB228		Interdit	LE VILLAGE
AB229		Interdit	LE VILLAGE
AB233		Interdit	LE VILLAGE
AB234		Interdit	LE VILLAGE
AB235		Interdit	LE VILLAGE
AB245		Interdit	LE VILLAGE
AB246		Interdit	LE VILLAGE
AB247		Interdit	LE VILLAGE
AB249		Interdit	LE VILLAGE
AB250		Interdit	LE VILLAGE
AB251		Interdit	LE VILLAGE
AB252		Interdit	LE VILLAGE
AB253		Interdit	LE VILLAGE
AB254		Interdit	LE VILLAGE
AB255		Interdit	LE VILLAGE
AB258		Interdit	LE VILLAGE
AB259		Interdit	LE VILLAGE
AB261		Interdit	LE VILLAGE
AB263		Interdit	LE VILLAGE
AB264		Interdit	LE VILLAGE
AB265		Interdit	LE VILLAGE
AB266		Interdit	LE VILLAGE
AB267		Interdit	LE VILLAGE
AB268		Interdit	LE VILLAGE
AB269		Interdit	LE VILLAGE
AB271		Interdit	LE VILLAGE
AB273		Interdit	LE VILLAGE
AB274		Interdit	LE VILLAGE
AB275		Interdit	LE VILLAGE
AB278		Interdit	LE VILLAGE
AB279		Interdit	LE VILLAGE
AB280		Interdit	LE VILLAGE

Réglementation des boisements de la commune d'AUTRANS-MEAUDRE EN VERCORS  
Listing parcellaire

N°	Cardinalité	Périmètre	Lieu-dit
AB281		Interdit	LE VILLAGE
AB282		Interdit	LE VILLAGE
AB293		Interdit	LE VILLAGE
AB294		Interdit	LE VILLAGE
AB297		Interdit	LE VILLAGE
AB298		Interdit	LE VILLAGE
AB300		Interdit	LE VILLAGE
AB301		Interdit	LE VILLAGE
AB302		Interdit	LE VILLAGE
AB303		Interdit	LE VILLAGE
AB304		Interdit	LE VILLAGE
AB305		Interdit	LE VILLAGE
AB306		Interdit	LE VILLAGE
AB307		Interdit	LE VILLAGE
AB308		Interdit	LE VILLAGE
AB309		Interdit	LE VILLAGE
AB310		Interdit	LE VILLAGE
AB311		Interdit	LE VILLAGE
AB312		Interdit	LE VILLAGE
AB313		Interdit	LE VILLAGE
AB315		Interdit	LE VILLAGE
AB316		Interdit	LE VILLAGE
AB317		Interdit	LE VILLAGE
AB318		Interdit	LE VILLAGE
AB321		Interdit	LE VILLAGE
AB322		Interdit	LE VILLAGE
AB323		Interdit	LE VILLAGE
AB324		Interdit	LE VILLAGE
AB325		Interdit	LE VILLAGE
AB326		Interdit	LE VILLAGE
AB327		Interdit	LE VILLAGE
AB328		Interdit	LE VILLAGE
AB330		Interdit	LE VILLAGE
AB331		Interdit	LE VILLAGE
AB333		Interdit	LE VILLAGE
AB334		Interdit	LE VILLAGE
AB335		Interdit	LE VILLAGE
AB336		Interdit	LE VILLAGE
AB337		Interdit	LE VILLAGE
AB340		Interdit	LE VILLAGE
AB341		Interdit	LE VILLAGE
AB342		Interdit	LE VILLAGE
AB343		Interdit	LE VILLAGE
AB344		Interdit	LE VILLAGE
AB345		Interdit	LE VILLAGE
AB346		Interdit	LE VILLAGE
AB347		Interdit	LE VILLAGE
AB348		Interdit	LE VILLAGE
AB351		Interdit	LE VILLAGE
AB358		Interdit	LE VILLAGE
AB359		Interdit	LE VILLAGE
AB361		Interdit	LE VILLAGE
AB362		Interdit	LE VILLAGE
AB364		Interdit	LE VILLAGE
AB365		Interdit	LE VILLAGE
AB366		Interdit	LE VILLAGE
AB367		Interdit	LE VILLAGE
AB368		Interdit	LE VILLAGE
AB369		Interdit	LE VILLAGE
AB370		Interdit	LE VILLAGE
AB372		Interdit	LE VILLAGE
AB373		Interdit	LE VILLAGE
AB374		Interdit	LE VILLAGE
AB375		Interdit	LE VILLAGE
AB376		Interdit	LE VILLAGE
AB379		Interdit	LE VILLAGE
AB381		Interdit	LE VILLAGE
AB382		Interdit	LE VILLAGE
AB383		Interdit	LE VILLAGE
AB389		Interdit	LE VILLAGE
AB390		Interdit	LE VILLAGE

N°	Cardinalité	Périmètre	Lieu-dit
AB391		Interdit	LE VILLAGE
AB392		Interdit	LE VILLAGE
AB393		Interdit	LE VILLAGE
AB394		Interdit	LE VILLAGE
AB395		Interdit	LE VILLAGE
AB396		Interdit	LE VILLAGE
AB397		Interdit	LE VILLAGE
AB398		Interdit	LE VILLAGE
AB399		Interdit	LE VILLAGE
AB400		Interdit	LE VILLAGE
AB401		Interdit	LE VILLAGE
AB402		Interdit	LE VILLAGE
AB403		Interdit	LE VILLAGE
AB404		Interdit	LE VILLAGE
AB405		Interdit	LE VILLAGE
AB406		Interdit	LE VILLAGE
AB407		Interdit	LE VILLAGE
AB409		Interdit	LE VILLAGE
AB410		Interdit	LE VILLAGE
AB411		Interdit	LE VILLAGE
AB412		Interdit	LE VILLAGE
AB413		Interdit	LE VILLAGE
AB414		Interdit	LE VILLAGE
AB415		Interdit	LE VILLAGE
AB416		Interdit	LE VILLAGE
AB417		Interdit	LE VILLAGE
AB419		Interdit	LE VILLAGE
AB420		Interdit	LE VILLAGE
AB421		Interdit	LE VILLAGE
AB422		Interdit	LE VILLAGE
AB423		Interdit	LE VILLAGE
AB424		Interdit	LE VILLAGE
AB425		Interdit	LE VILLAGE
AB426		Interdit	LE VILLAGE
AB428		Interdit	LE VILLAGE
AB429		Interdit	LE VILLAGE
AB430		Interdit	LE VILLAGE
AB431		Interdit	LE VILLAGE
AB432		Interdit	LE VILLAGE
AB433		Interdit	LE VILLAGE
AB434		Interdit	LE VILLAGE
AB435		Interdit	LE VILLAGE
AB437		Interdit	LE VILLAGE
AB438		Interdit	LE VILLAGE
AB439		Interdit	LE VILLAGE
AB440		Interdit	LE VILLAGE
AB441		Interdit	LE VILLAGE
AB442		Interdit	LE VILLAGE
AB443		Interdit	LE VILLAGE
AB444		Interdit	LE VILLAGE
AB445		Interdit	LE VILLAGE
AB446		Interdit	LE VILLAGE
AB447		Interdit	LA CHEVALIERE
AB448		Interdit	LA CHEVALIERE
AB449		Interdit	LA CHEVALIERE
AB450		Interdit	LE VILLAGE
AB451		Interdit	LE VILLAGE
AB452		Interdit	LE VILLAGE
AB453		Interdit	LE VILLAGE
AB454		Interdit	LE VILLAGE
AB455		Interdit	LE VILLAGE
AB456		Interdit	LE VILLAGE
AB457		Interdit	LE VILLAGE
AB458		Interdit	LE VILLAGE
AB459		Interdit	LE VILLAGE
AB460		Interdit	LE VILLAGE
AB461		Interdit	LE VILLAGE
AB462		Interdit	LE VILLAGE
AB463		Interdit	LE VILLAGE
AB464		Interdit	LE VILLAGE
AB465		Interdit	LE VILLAGE



Réglementation des boisements de la commune d'AUTRANS-MEAUDRE EN VERCORS  
Listing parcellaire

N°	Cardinalité	Périmètre	Lieu-dit
AB466		Interdit	LE VILLAGE
AB467		Interdit	LE VILLAGE
AB468		Interdit	LE VILLAGE
AB472		Interdit	LE VILLAGE
AB475		Interdit	LE VILLAGE
AB476		Interdit	LE VILLAGE
AB477		Interdit	LE VILLAGE
AB478		Interdit	LE VILLAGE
AB479		Interdit	LE VILLAGE
AB480		Interdit	LE VILLAGE
AB481		Interdit	LE VILLAGE
AB482		Interdit	LE VILLAGE
AB483		Interdit	LE VILLAGE
AB486		Interdit	LE VILLAGE
AB487		Interdit	LE VILLAGE
AB488		Interdit	LE VILLAGE
AB489		Interdit	LE VILLAGE
AB490		Interdit	LE VILLAGE
AB491		Interdit	LE VILLAGE
AB492		Interdit	LE VILLAGE
AB493		Interdit	LE VILLAGE
AC1		Interdit	LES CHABERTS ET LES MOLLAU
AC3		Interdit	LES CHABERTS ET LES MOLLAU
AC4		Interdit	LES CHABERTS ET LES MOLLAU
AC11		Interdit	LES CHABERTS ET LES MOLLAU
AC17		Interdit	LES CHABERTS ET LES MOLLAU
AC19		Interdit	LES CHABERTS ET LES MOLLAU
AC22		Interdit	LES CHABERTS ET LES MOLLAU
AC24		Interdit	LES CHABERTS ET LES MOLLAU
AC26		Interdit	LES CHABERTS ET LES MOLLAU
AC27		Interdit	LES CHABERTS ET LES MOLLAU
AC28		Interdit	LES CHABERTS ET LES MOLLAU
AC29		Interdit	LES CHABERTS ET LES MOLLAU
AC30		Libre	LES CHABERTS ET LES MOLLAU
AC31		Libre	LES CHABERTS ET LES MOLLAU
AC32		Libre	LES CHABERTS ET LES MOLLAU
AC33		Libre	LES CHABERTS ET LES MOLLAU
AC35		Interdit	LES CHABERTS ET LES MOLLAU
AC36		Interdit	LES CHABERTS ET LES MOLLAU
AC45		Libre	LES CHABERTS ET LES MOLLAU
AC52		Libre	LES CHABERTS ET LES MOLLAU
AC53		Libre	LES CHABERTS ET LES MOLLAU
AC54		Interdit	LES CHABERTS ET LES MOLLAU
AC55		Interdit	LES CHABERTS ET LES MOLLAU
AC56		Interdit	LES CHABERTS ET LES MOLLAU
AC58		Interdit	LES CHABERTS ET LES MOLLAU
AC59		Interdit	LES CHABERTS ET LES MOLLAU
AC60		Interdit	LES CHABERTS ET LES MOLLAU
AC61		Interdit	LES CHABERTS ET LES MOLLAU
AC63		Interdit	LES CHABERTS ET LES MOLLAU
AC64		Interdit	LES CHABERTS ET LES MOLLAU
AC65		Interdit	LES CHABERTS ET LES MOLLAU
AC66		Interdit	LES CHABERTS ET LES MOLLAU
AC67		Interdit	LES CHABERTS ET LES MOLLAU
AC70		Interdit	LES CHABERTS ET LES MOLLAU
AC73		Interdit	LES CHABERTS ET LES MOLLAU
AC74		Interdit	LES CHABERTS ET LES MOLLAU
AC75		Interdit	LES CHABERTS ET LES MOLLAU
AC76		Interdit	LES CHABERTS ET LES MOLLAU
AC77		Libre	LES FAUBIES
AC78		Interdit	LES FAUBIES
AC79		Libre	LES FAUBIES
AC80		Libre	LES FAUBIES
AC81		Interdit	LES FAUBIES
AC82		Interdit	LES FAUBIES
AC83		Interdit	LES FAUBIES
AC88		Interdit	LES FAUBIES
AC90		Interdit	LES FAUBIES
AC92		Interdit	LES FAUBIES
AC93		Interdit	LES FAUBIES
AC94		Interdit	LES FAUBIES

N°	Cardinalité	Périmètre	Lieu-dit
AC95	Sud	Interdit	LES FAUBIES
AC95	Nord	Libre	LES FAUBIES
AC98	Ouest	Interdit	LES FAUBIES
AC98	Est	Libre	LES FAUBIES
AC99		Interdit	LES FAUBIES
AC100		Libre	LES FAUBIES
AC101		Interdit	LES FAUBIES
AC102		Libre	LES FAUBIES
AC103		Libre	LES FAUBIES
AC104		Libre	LES FAUBIES
AC105		Libre	LES FAUBIES
AC106		Libre	LES FAUBIES
AC107		Libre	LES FAUBIES
AC108		Libre	LES FAUBIES
AC109		Libre	LE PUIS
AC110		Interdit	LE PUIS
AC111		Interdit	LE PUIS
AC112		Libre	LE PUIS
AC113		Libre	LE PUIS
AC114		Libre	LE PUIS
AC115		Libre	LE PUIS
AC117		Interdit	LE PUIS
AC118		Interdit	LE MOLLARD ET LE PUIS
AC119		Interdit	LE MOLLARD ET LE PUIS
AC120		Interdit	LE MOLLARD ET LE PUIS
AC121		Interdit	LE MOLLARD ET LE PUIS
AC123		Interdit	LE MOLLARD ET LE PUIS
AC127		Interdit	LE MOLLARD ET LE PUIS
AC128		Interdit	LE MOLLARD ET LE PUIS
AC129		Interdit	LE MOLLARD ET LE PUIS
AC130		Interdit	LE MOLLARD ET LE PUIS
AC131		Interdit	LE MOLLARD ET LE PUIS
AC133		Interdit	LE MOLLARD ET LE PUIS
AC134		Interdit	LE MOLLARD ET LE PUIS
AC137		Interdit	LE MOLLARD ET LE PUIS
AC138		Interdit	LE MOLLARD ET LE PUIS
AC139		Interdit	LE MOLLARD ET LE PUIS
AC140		Interdit	LE MOLLARD ET LE PUIS
AC141		Interdit	LE MOLLARD ET LE PUIS
AC142		Interdit	LE MOLLARD ET LE PUIS
AC143		Interdit	LE MOLLARD ET LE PUIS
AC144		Interdit	LE MOLLARD ET LE PUIS
AC148		Interdit	LE MOLLARD ET LE PUIS
AC161		Interdit	LES CHABERTS ET LES MOLLAU
AC163		Interdit	LES CHABERTS ET LES MOLLAU
AC172		Interdit	LES FAUBIES
AC181		Interdit	LES FAUBIES
AC190		Interdit	LES FAUBIES
AC199		Interdit	LES FAUBIES
AC213		Interdit	LES CHABERTS ET LES MOLLAU
AC216		Interdit	LES CHABERTS ET LES MOLLAU
AC220		Interdit	LES CHABERTS ET LES MOLLAU
AC222		Interdit	LE MOLLARD ET LE PUIS
AC223		Interdit	LE MOLLARD ET LE PUIS
AC226		Interdit	LES CHABERTS ET LES MOLLAU
AC227		Interdit	LES CHABERTS ET LES MOLLAU
AC230		Interdit	LES CHABERTS ET LES MOLLAU
AC232		Interdit	LE MOLLARD ET LE PUIS
AC233		Interdit	LE MOLLARD ET LE PUIS
AC235		Interdit	LES CHABERTS ET LES MOLLAU
AC237		Interdit	LES CHABERTS ET LES MOLLAU
AC238		Interdit	LES CHABERTS ET LES MOLLAU
AC242		Interdit	LES CHABERTS ET LES MOLLAU
AC243		Interdit	LES CHABERTS ET LES MOLLAU
AC244		Interdit	LES CHABERTS ET LES MOLLAU
AC245		Interdit	LES CHABERTS ET LES MOLLAU
AC260		Interdit	LE MOLLARD ET LE PUIS
AC261		Interdit	LE MOLLARD ET LE PUIS
AC262		Interdit	LE MOLLARD ET LE PUIS
AC263		Interdit	LE MOLLARD ET LE PUIS
AC265		Interdit	LES CHABERTS ET LES MOLLAU

Réglementation des boisements de la commune d'AUTRANS-MEAUDRE EN VERCORS  
Listing parcellaire

N°	Cardinalité	Périmètre	Lieu-dit
AC266		Interdit	LES CHABERTS ET LES MOLLAU
AC268		Interdit	LES CHABERTS ET LES MOLLAU
AC269		Interdit	LES CHABERTS ET LES MOLLAU
AC270		Interdit	LES CHABERTS ET LES MOLLAU
AC271		Interdit	LES CHABERTS ET LES MOLLAU
AC272		Interdit	LES CHABERTS ET LES MOLLAU
AC273		Interdit	LES CHABERTS ET LES MOLLAU
AC274		Interdit	LES CHABERTS ET LES MOLLAU
AC275		Interdit	LES CHABERTS ET LES MOLLAU
AC276		Interdit	LES CHABERTS ET LES MOLLAU
AC278		Interdit	LES CHABERTS ET LES MOLLAU
AC291		Interdit	LES CHABERTS ET LES MOLLAU
AC293		Interdit	LES CHABERTS ET LES MOLLAU
AC294		Interdit	LES CHABERTS ET LES MOLLAU
AC296		Interdit	LES CHABERTS ET LES MOLLAU
AC297		Interdit	LES CHABERTS ET LES MOLLAU
AC299		Interdit	LES CHABERTS ET LES MOLLAU
AC308		Interdit	LES CHABERTS ET LES MOLLAU
AC309		Interdit	LES CHABERTS ET LES MOLLAU
AC310		Interdit	LES CHABERTS ET LES MOLLAU
AC311		Interdit	LES CHABERTS ET LES MOLLAU
AC313		Interdit	LES CHABERTS ET LES MOLLAU
AC315		Interdit	LES CHABERTS ET LES MOLLAU
AC317		Interdit	LE MOLLARD ET LE PUIS
AC318		Interdit	LE MOLLARD ET LE PUIS
AC319		Interdit	LE MOLLARD ET LE PUIS
AC320		Interdit	LE MOLLARD ET LE PUIS
AC321		Interdit	LE MOLLARD ET LE PUIS
AC322		Libre	LES FAUBIES
AC324	Est	Interdit	LE MOLLARD ET LE PUIS
AC324	Ouest	Libre	LE MOLLARD ET LE PUIS
AC325		Libre	LE PUIS
AC326		Libre	LE PUIS
AC327		Libre	LE PUIS
AC328		Interdit	LE PUIS
AC329		Interdit	LE PUIS
AC330		Libre	LE PUIS
AC332		Interdit	LES CHABERTS ET LES MOLLAU
AC335		Interdit	LES CHABERTS ET LES MOLLAU
AC336		Interdit	LES CHABERTS ET LES MOLLAU
AC337		Interdit	LES CHABERTS ET LES MOLLAU
AC338		Interdit	LES CHABERTS ET LES MOLLAU
AC340		Interdit	LE MOLLARD ET LE PUIS
AC341		Interdit	LE MOLLARD ET LE PUIS
AC342		Interdit	LE MOLLARD ET LE PUIS
AC345		Interdit	LES CHABERTS ET LES MOLLAU
AC346		Interdit	LES CHABERTS ET LES MOLLAU
AC347		Interdit	LES CHABERTS ET LES MOLLAU
AC348		Interdit	LES CHABERTS ET LES MOLLAU
AC349		Interdit	LES CHABERTS ET LES MOLLAU
AC350		Interdit	LES CHABERTS ET LES MOLLAU
AC352		Interdit	LES CHABERTS ET LES MOLLAU
AC353		Interdit	LES CHABERTS ET LES MOLLAU
AC356		Interdit	LES CHABERTS ET LES MOLLAU
AC357		Interdit	LES CHABERTS ET LES MOLLAU
AC358		Interdit	LES CHABERTS ET LES MOLLAU
AC359		Interdit	LES CHABERTS ET LES MOLLAU
AC360		Interdit	LES CHABERTS ET LES MOLLAU
AC361		Interdit	LES CHABERTS ET LES MOLLAU
AC362		Interdit	LES CHABERTS ET LES MOLLAU
AC363		Interdit	LES CHABERTS ET LES MOLLAU
AC365		Interdit	LES CHABERTS ET LES MOLLAU
AC366		Interdit	LES CHABERTS ET LES MOLLAU
AC368		Interdit	LES FAUBIES
AC369		Interdit	LES FAUBIES
AC373		Interdit	LES CHABERTS ET LES MOLLAU
AC375		Interdit	LES FAUBIES
AC376		Interdit	LES FAUBIES
AC377		Interdit	LES FAUBIES
AC378		Interdit	LES FAUBIES
AC379		Interdit	LES FAUBIES

N°	Cardinalité	Périmètre	Lieu-dit
AC380		Interdit	LES FAUBIES
AC381		Interdit	LES FAUBIES
AC382		Interdit	LES FAUBIES
AC383		Interdit	LES FAUBIES
AC384		Interdit	LES CHABERTS ET LES MOLLAU
AC385		Interdit	LES CHABERTS ET LES MOLLAU
AC387		Interdit	LES CHABERTS ET LES MOLLAU
AC388		Interdit	LES CHABERTS ET LES MOLLAU
AC389		Interdit	LES CHABERTS ET LES MOLLAU
AC390		Interdit	LES CHABERTS ET LES MOLLAU
AC391		Interdit	LES CHABERTS ET LES MOLLAU
AC392		Interdit	LES CHABERTS ET LES MOLLAU
AC393		Interdit	LES CHABERTS ET LES MOLLAU
AC394		Interdit	LES CHABERTS ET LES MOLLAU
AC395		Interdit	LES CHABERTS ET LES MOLLAU
AC396		Interdit	LES CHABERTS ET LES MOLLAU
AC399		Interdit	LES CHABERTS ET LES MOLLAU
AC400		Interdit	LES CHABERTS ET LES MOLLAU
AC401		Interdit	LES CHABERTS ET LES MOLLAU
AC402		Interdit	LES CHABERTS ET LES MOLLAU
AC405		Interdit	LES CHABERTS ET LES MOLLAU
AC406		Interdit	LES CHABERTS ET LES MOLLAU
AC407		Interdit	LES CHABERTS ET LES MOLLAU
AC408		Interdit	LES CHABERTS ET LES MOLLAU
AC409		Interdit	LES CHABERTS ET LES MOLLAU
AC410		Interdit	LES CHABERTS ET LES MOLLAU
AC411		Interdit	LES CHABERTS ET LES MOLLAU
AC412		Interdit	LES CHABERTS ET LES MOLLAU
AC413		Interdit	LES CHABERTS ET LES MOLLAU
AC414		Interdit	LES CHABERTS ET LES MOLLAU
AC417		Interdit	LE MOLLARD ET LE PUIS
AC418		Interdit	LE MOLLARD ET LE PUIS
AC420		Interdit	LE MOLLARD ET LE PUIS
AC423		Interdit	LES CHABERTS ET LES MOLLAU
AC424		Interdit	LES CHABERTS ET LES MOLLAU
AC425		Interdit	LES CHABERTS ET LES MOLLAU
AC426		Interdit	LES CHABERTS ET LES MOLLAU
AC427		Interdit	LES CHABERTS ET LES MOLLAU
AC428		Interdit	LE MOLLARD ET LE PUIS
AC429		Interdit	LE MOLLARD ET LE PUIS
AC430		Interdit	LE MOLLARD ET LE PUIS
AC436		Interdit	LE MOLLARD ET LE PUIS
AC437		Interdit	LE MOLLARD ET LE PUIS
AC438		Interdit	LE MOLLARD ET LE PUIS
AC439		Interdit	LE MOLLARD ET LE PUIS
AC440		Interdit	LE MOLLARD ET LE PUIS
AC441		Interdit	LE MOLLARD ET LE PUIS
AC442		Interdit	LE MOLLARD ET LE PUIS
AC443		Interdit	LE MOLLARD ET LE PUIS
AC444		Interdit	LE MOLLARD ET LE PUIS
AC445		Interdit	LE MOLLARD ET LE PUIS
AC446		Interdit	LE MOLLARD ET LE PUIS
AC447		Interdit	LE MOLLARD ET LE PUIS
AC448		Interdit	LE MOLLARD ET LE PUIS
AC449		Interdit	LE MOLLARD ET LE PUIS
AC450		Interdit	LE MOLLARD ET LE PUIS
AC451		Interdit	LES CHABERTS ET LES MOLLAU
AC452		Interdit	LES CHABERTS ET LES MOLLAU
AD1		Interdit	LES MARAIS
AD2		Interdit	DE LA SOURCE
AD3		Interdit	DE LA SOURCE
AD4		Interdit	DE LA SOURCE
AD5		Interdit	DE LA SOURCE
AD6		Interdit	DE LA SOURCE
AD7		Interdit	DE LA SOURCE
AD8		Interdit	DE LA SOURCE
AD9		Interdit	DE LA SOURCE
AD10		Interdit	LES MARAIS
AD11		Interdit	LES MARAIS
AD12		Interdit	LES MARAIS
AD13		Interdit	LES MARAIS

Réglementation des boisements de la commune d'AUTRANS-MEAUDRE EN VERCORS  
Listing parcellaire

N°	Cardinalité	Périmètre	Lieu-dit
AD15		Interdit	LES MARAIS
AD16		Interdit	LES MARAIS
AD17		Interdit	LES MARAIS
AD18		Interdit	LES MARAIS
AD19		Interdit	LES MARAIS
AD20		Interdit	LES MARAIS
AD21		Interdit	LES MARAIS
AD22		Interdit	LES MARAIS
AD23		Interdit	LES MARAIS
AD24		Interdit	LES MARAIS
AD25		Interdit	LES MARAIS
AD26		Interdit	LES MARAIS
AD27		Interdit	LES MARAIS
AD28		Interdit	LES MARAIS
AD29		Interdit	LES MARAIS
AD30		Interdit	LES MARAIS
AD31		Interdit	LES MARAIS
AD32		Interdit	LE TORTOLON
AD33		Interdit	LE TORTOLON
AD34		Interdit	LE TORTOLON
AD37		Interdit	LE TORTOLON
AD38		Interdit	LE TORTOLON
AD39		Interdit	LE TORTOLON
AD40		Interdit	LE TORTOLON
AD41		Interdit	LE TORTOLON
AD42		Interdit	LE TORTOLON
AD43		Interdit	LE TORTOLON
AD44		Interdit	LE TORTOLON
AD45		Interdit	LE TORTOLON
AD46		Interdit	LE TORTOLON
AD48		Interdit	LE TORTOLON
AD49		Interdit	LE TORTOLON
AD50		Interdit	LE TORTOLON
AD51		Interdit	LE TORTOLON
AD52		Interdit	LE TORTOLON
AD53		Interdit	LE TORTOLON
AD54		Interdit	LE TORTOLON
AD55		Interdit	LE TORTOLON
AD56		Interdit	LE TORTOLON
AD57		Interdit	LE TORTOLON
AD58		Interdit	LE TORTOLON
AD59		Interdit	LE TORTOLON
AD60		Interdit	LE TORTOLON
AD61		Interdit	LE TORTOLON
AD62		Interdit	LE TORTOLON
AD63		Interdit	LE TORTOLON
AD64		Interdit	LE TORTOLON
AD65		Interdit	LE TORTOLON
AD66		Interdit	LE TORTOLON
AD67		Interdit	LE TORTOLON
AD68		Interdit	LE TORTOLON
AD70		Interdit	LE TORTOLON
AD71		Interdit	LE TORTOLON
AD72		Interdit	LE TORTOLON
AD73		Interdit	LE CLOT
AD74		Interdit	LE CLOT
AD75		Interdit	LE CLOT
AD76		Interdit	LE CLOT
AD77		Interdit	LE CLOT
AD78		Interdit	LE CLOT
AD79		Interdit	LA CHEVALIERE
AD80		Interdit	LA CHEVALIERE
AD81		Interdit	HAMEAU DES FARLAIX
AD82		Interdit	HAMEAU DES FARLAIX
AD83		Interdit	HAMEAU DES FARLAIX
AD84		Interdit	HAMEAU DES FARLAIX
AD85		Interdit	HAMEAU DES FARLAIX
AD86		Interdit	HAMEAU DES FARLAIX
AD87		Interdit	HAMEAU DES FARLAIX
AD88		Interdit	HAMEAU DES FARLAIX
AD89		Interdit	HAMEAU DES FARLAIX

N°	Cardinalité	Périmètre	Lieu-dit
AD90		Interdit	HAMEAU DES FARLAIX
AD91		Interdit	HAMEAU DES FARLAIX
AD92		Interdit	HAMEAU DES FARLAIX
AD93		Interdit	HAMEAU DES FARLAIX
AD94		Interdit	HAMEAU DES FARLAIX
AD95		Interdit	HAMEAU DES FARLAIX
AD96		Interdit	LES MARAIS
AD97		Interdit	LES MARAIS
AD98		Interdit	LE TORTOLON
AD99		Interdit	LE TORTOLON
AD108		Interdit	LE TORTOLON
AD109		Interdit	LE TORTOLON
AD110		Interdit	LE TORTOLON
AD111		Interdit	LE TORTOLON
AD112		Interdit	LE TORTOLON
AD113		Interdit	LE TORTOLON
AD114		Interdit	LE TORTOLON
AD115		Interdit	LE TORTOLON
AD116		Interdit	LE TORTOLON
AD118		Interdit	LES MARAIS
AD119		Interdit	LE TORTOLON
AD120		Interdit	LE TORTOLON
AD125		Interdit	LES MARAIS
AD126		Interdit	LES MARAIS
AE1		Interdit	LES ALBANS
AE2		Libre	LES ALBANS
AE3		Libre	LES ALBANS
AE4		Interdit	LES ALBANS
AE5		Interdit	LES ALBANS
AE6		Libre	LES ALBANS
AE7		Interdit	LES ALBANS
AE8		Interdit	LES ALBANS
AE9		Libre	LES ALBANS
AE10		Libre	LES ALBANS
AE11		Interdit	LES ALBANS
AE12		Interdit	LES ALBANS
AE13		Libre	LES ALBANS
AE14		Interdit	LES ALBANS
AE15		Interdit	LES ALBANS
AE16		Interdit	LES ALBANS
AE17		Interdit	LES ALBANS
AE18		Interdit	LES ALBANS
AE19		Interdit	LES ALBANS
AE20		Interdit	LES ALBANS
AE21		Interdit	LES ALBANS
AE22		Interdit	LES ALBANS
AE23		Interdit	LES ALBANS
AE24		Interdit	LES ALBANS
AE25		Interdit	LES ALBANS
AE26		Interdit	LES ALBANS
AE27		Interdit	LES ALBANS
AE28		Libre	LES ALBANS
AE29		Libre	LES ALBANS
AE30		Libre	LES ALBANS
AE31		Interdit	LA CROTTE
AE32		Interdit	LES PIGNOLETS
AE33		Interdit	LES PIGNOLETS
AE34		Interdit	LES PIGNOLETS
AE35		Interdit	LES PIGNOLETS
AE36		Interdit	LES PIGNOLETS
AE37		Interdit	LES PIGNOLETS
AE38		Interdit	LES PIGNOLETS
AE39		Interdit	LES PIGNOLETS
AE40		Interdit	LES PIGNOLETS
AE41		Interdit	LES PIGNOLETS
AE42		Interdit	LES PIGNOLETS
AE43		Interdit	LES PIGNOLETS
AE44		Interdit	LES PIGNOLETS
AE45		Interdit	LA CROTTE
AE46		Interdit	LES PIGNOLETS
AE47		Interdit	LES PIGNOLETS

Réglementation des boisements de la commune d'AUTRANS-MEAUDRE EN VERCORS  
Listing parcellaire

N°	Cardinalité	Périmètre	Lieu-dit
AE48		Interdit	LES PIGNOLETS
AE49		Interdit	LES PIGNOLETS
AE50		Interdit	LES PIGNOLETS
AE51		Interdit	LES PIGNOLETS
AE52		Interdit	LES PIGNOLETS
AE53		Interdit	LES PIGNOLETS
AE54		Interdit	LA CROTTE
AE55		Interdit	LA CROTTE
AE56		Interdit	LA CROTTE
AE57		Interdit	LA CROTTE
AE58		Interdit	LA CROTTE
AE59		Interdit	LA CROTTE
AE60		Interdit	LA CROTTE
AE61		Interdit	LA CROTTE
AE62		Interdit	LA CROTTE
AE63		Interdit	LA CROTTE
AE64		Interdit	LA CROTTE
AE65		Interdit	LA CROTTE
AE66		Interdit	LA CROTTE
AE67		Interdit	LA CROTTE
AE68		Interdit	LA CROTTE
AE69		Interdit	LA CROTTE
AE70		Interdit	LA CROTTE
AE71		Interdit	COTTEL
AE72		Interdit	COTTEL
AE73		Interdit	COTTEL
AE74		Interdit	COTTEL
AE75		Interdit	COTTEL
AE76		Interdit	COTTEL
AE77		Interdit	COTTEL
AE78		Interdit	COTTEL
AE79		Interdit	COTTEL
AE80		Interdit	COTTEL
AE81		Interdit	COTTEL
AE82		Interdit	COTTEL
AE83		Interdit	COTTEL
AE84		Interdit	COTTEL
AE85		Interdit	COTTEL
AE86		Interdit	COTTEL
AE87		Interdit	COTTEL
AE88		Interdit	COTTEL
AE89		Interdit	COTTEL
AE90		Interdit	COTTEL
AE91		Interdit	COTTEL
AE92		Interdit	COTTEL
AE93		Interdit	COTTEL
AE94		Interdit	COTTEL
AE95		Interdit	COTTEL
AE96		Interdit	COTTEL
AE97		Interdit	COTTEL
AE98		Interdit	COTTEL
AE99		Interdit	COTTEL
AE100		Interdit	COTTEL
AE101		Interdit	COTTEL
AE102		Interdit	COTTEL
AE103		Interdit	COTTEL
AE104		Interdit	COTTEL
AE106		Interdit	COTTEL
AE107		Interdit	COTTEL
AE108		Interdit	COTTEL
AE109		Interdit	COTTEL
AE110		Interdit	COTTEL
AE111		Interdit	COTTEL
AE112		Interdit	COTTEL
AE113		Interdit	COTTEL
AE114		Interdit	COTTEL
AE115		Interdit	COTTEL
AH1		Interdit	COCHET
AH2		Interdit	PRAIRIE DE COCHET
AH3		Interdit	PRAIRIE DE COCHET
AH4		Interdit	PRAIRIE DE COCHET

N°	Cardinalité	Périmètre	Lieu-dit
AH5		Interdit	PRAIRIE DE COCHET
AH6		Interdit	PRAIRIE DE COCHET
AH7		Interdit	PRAIRIE DE COCHET
AH8		Interdit	PRAIRIE DE COCHET
AH9		Interdit	PRAIRIE DE COCHET
AH10		Interdit	PRAIRIE DE COCHET
AH11		Interdit	PRAIRIE DE COCHET
AH12		Interdit	PRAIRIE DE COCHET
AH13		Interdit	PRAIRIE DE COCHET
AH14		Interdit	PRAIRIE DE COCHET
AH15		Interdit	PRAIRIE DE COCHET
AH16		Interdit	PRAIRIE DE COCHET
AH17		Interdit	PRAIRIE DE COCHET
AH18		Interdit	PRAIRIE DE COCHET
AH19		Interdit	PRAIRIE DE COCHET
AH20		Interdit	PRAIRIE DE COCHET
AH21		Interdit	PRAIRIE DE COCHET
AH22		Interdit	PRAIRIE DE COCHET
AH23		Interdit	PRAIRIE DE COCHET
AH24		Interdit	PRAIRIE DE COCHET
AI1		Libre	LA FRISETTE
AI2		Libre	LA FRISETTE
AI3		Libre	LA FRISETTE
AI4		Libre	LA FRISETTE
AI5		Libre	LA FRISETTE
AI6		Libre	LA FRISETTE
AI7		Libre	LA FRISETTE
AI8		Libre	LA FRISETTE
AI10		Libre	LA FRISETTE
AI11		Libre	LA FRISETTE
AI12		Libre	LA FRISETTE
AI13		Libre	DAVIERE
AI14		Libre	LA FRISETTE
AI15		Libre	DAVIERE
AI16		Interdit	LA FRISETTE
AI17		Interdit	LES TRANCHANTS
AI18		Interdit	LES TRANCHANTS
AI19		Interdit	LES TRANCHANTS
AI20		Interdit	LES TRANCHANTS
AI21		Interdit	LES TRANCHANTS
AI22		Interdit	LES TRANCHANTS
AI23		Interdit	LES TRANCHANTS
AI24		Interdit	LES TRANCHANTS
AI25		Interdit	LES TRANCHANTS
AI26		Interdit	LES TRANCHANTS
AI27		Interdit	LES TRANCHANTS
AI28		Interdit	LES TRANCHANTS
AI29		Libre	LA FRISETTE
AI31		Interdit	LES MOUNOZ
AI32		Interdit	LES MOUNOZ
AI33		Interdit	LES MOUNOZ
AI34		Interdit	LES MOUNOZ
AI35		Interdit	LES MOUNOZ
AI36		Interdit	LES MOUNOZ
AI37		Interdit	LES MOUNOZ
AI38		Interdit	LES MOUNOZ
AI39		Interdit	LES MOUNOZ
AI40		Interdit	LES MOUNOZ
AI41		Interdit	LES MOUNOZ
AI42		Interdit	LES MOUNOZ
AI43		Interdit	LES MOUNOZ
AI44		Interdit	LES MOUNOZ
AI45		Interdit	LES MOUNOZ
AI46		Interdit	LES TRANCHANTS
AI48		Libre	LA FRISETTE
AI49		Interdit	LES TRANCHANTS
AI50		Interdit	LES TRANCHANTS
AK1		Interdit	LE CALVAIRE
AK2		Interdit	LE CALVAIRE
AK3		Interdit	LE CALVAIRE
AK4		Interdit	LE CALVAIRE

Réglementation des boisements de la commune d'AUTRANS-MEAUDRE EN VERCORS  
Listing parcellaire

N°	Cardinalité	Périmètre	Lieu-dit
AK5		Interdit	LE CALVAIRE
AK6		Interdit	LE CALVAIRE
AK7		Interdit	LE CALVAIRE
AK8		Interdit	LE CALVAIRE
AK9		Interdit	LE CALVAIRE
AK10		Interdit	LE CALVAIRE
AK11		Interdit	LE CALVAIRE
AK12		Interdit	LE CALVAIRE
AK13		Interdit	LE CALVAIRE
AK14		Interdit	LE CALVAIRE
AK15		Interdit	LE CALVAIRE
AK16		Interdit	LE CALVAIRE
AK17		Interdit	LE CALVAIRE
AK18		Interdit	LE CALVAIRE
AK19		Interdit	LE CALVAIRE
AK20		Interdit	LE CALVAIRE
AK21		Interdit	LE CALVAIRE
AK22		Interdit	LE CALVAIRE
AK23		Interdit	LE CALVAIRE
AK24		Interdit	LE CALVAIRE
AK25		Interdit	LE CALVAIRE
AK26		Interdit	LE CALVAIRE
AK27		Interdit	LE CALVAIRE
AK28		Interdit	LE CALVAIRE
AK29		Interdit	LE CALVAIRE
AK30		Interdit	LE CALVAIRE
AK31		Interdit	LE CALVAIRE
AK32		Interdit	LE CALVAIRE
AK33		Interdit	LE CALVAIRE
AK34		Interdit	LE CALVAIRE
AK35		Interdit	LE CALVAIRE
AK36		Interdit	LE CALVAIRE
AK37		Interdit	GLANDAGE NORD
AK38		Interdit	GLANDAGE NORD
AK39		Interdit	GLANDAGE NORD
AK40		Interdit	GLANDAGE NORD
AK41		Libre	GLANDAGE NORD
AK42		Libre	GLANDAGE NORD
AK43		Interdit	GLANDAGE NORD
AK44		Interdit	GLANDAGE NORD
AK45		Interdit	GLANDAGE NORD
AK46		Interdit	GLANDAGE NORD
AK47		Interdit	GLANDAGE NORD
AK48		Interdit	GLANDAGE NORD
AK49		Interdit	GLANDAGE NORD
AK50		Interdit	GLANDAGE NORD
AK51		Interdit	GLANDAGE NORD
AK52		Interdit	GLANDAGE NORD
AK53		Interdit	LA VERNE
AK54		Interdit	LA VERNE
AK55		Interdit	LA VERNE
AK56		Interdit	LA VERNE
AK57		Interdit	LA VERNE
AK58		Interdit	LA VERNE
AK59		Interdit	LA VERNE
AK60		Interdit	LA VERNE
AK61		Interdit	LA VERNE
AK62		Interdit	LA VERNE
AK63		Interdit	LA VERNE
AK64		Interdit	LA VERNE
AK65		Interdit	LA VERNE
AK66		Interdit	LA VERNE
AK67		Interdit	LA VERNE
AK68		Interdit	LA VERNE
AK69		Interdit	LA TOUR
AK70		Interdit	LA VERNE
AK71		Interdit	LA VERNE
AK72		Interdit	LA VERNE
AK73		Interdit	LA VERNE
AK74		Interdit	GLANDAGE NORD
AK75		Interdit	LA VERNE

N°	Cardinalité	Périmètre	Lieu-dit
AK76		Interdit	LE CALVAIRE
AK77		Interdit	LE CALVAIRE
AK78		Interdit	LE CALVAIRE
AL1		Libre	LE SOUILLET
AL2		Libre	LE MOREL
AL3		Libre	LE MOREL
AL4		Libre	LE SOUILLET
AL5		Libre	LE SOUILLET
AL6		Libre	LE MOREL
AL7		Libre	LE SOUILLET
AL8		Libre	LE SOUILLET
AL9		Libre	LE SOUILLET
AL10		Libre	LE SOUILLET
AL11		Libre	LE SOUILLET
AL12		Libre	LE SOUILLET
AL13	Sud	Interdit	LE SOUILLET
AL13	Nord	Libre	LE SOUILLET
AL14		Interdit	GLANDAGE SUD
AL15		Interdit	GLANDAGE SUD
AL16		Interdit	GLANDAGE SUD
AL17		Interdit	GLANDAGE SUD
AL18		Interdit	GLANDAGE SUD
AL19		Interdit	GLANDAGE SUD
AL20		Interdit	GLANDAGE SUD
AL21		Interdit	GLANDAGE SUD
AL22		Interdit	PRE DE BLACHE
AL23		Interdit	PRE DE BLACHE
AL24		Interdit	PRE DE BLACHE
AL25		Interdit	PRE DE BLACHE
AL26		Interdit	PRE DE BLACHE
AL27		Interdit	PRE DE BLACHE
AL28		Interdit	PRE DE BLACHE
AL29		Interdit	PRE DE BLACHE
AL30		Interdit	PRE DE BLACHE
AL31		Interdit	PRE DE BLACHE
AL32		Interdit	PRE DE BLACHE
AL33		Interdit	PRE DE BLACHE
AL34		Interdit	PRE DE GUILLOT
AL35		Interdit	PRE DE GUILLOT
AL36		Interdit	PRE DE GUILLOT
AL37		Interdit	PRE DE GUILLOT
AL38		Interdit	PRE DE GUILLOT
AL39		Interdit	PRE DE GUILLOT
AL40		Interdit	PRE DE GUILLOT
AL41		Interdit	PRE DE GUILLOT
AL42		Interdit	PRE DE GUILLOT
AL43		Interdit	PRE DE GUILLOT
AL44		Interdit	PRE DE GUILLOT
AL45		Interdit	LE MOREL
AL46		Interdit	LE MOREL
AL47		Interdit	LE MOREL
AL48		Interdit	LE MOREL
AL49		Interdit	LE MOREL
AL50		Interdit	LE MOREL
AL51		Interdit	LE MOREL
AL52		Interdit	LE MOREL
AL53		Interdit	LE MOREL
AL54		Interdit	LE MOREL
AL55		Interdit	LE MOREL
AL56		Interdit	LE MOREL
AL57		Libre	LE MOREL
AL58		Interdit	LE MOREL
AL59		Interdit	LE MOREL
AL60		Interdit	LES ETOURNAYS
AL61		Interdit	LES ETOURNAYS
AL62		Interdit	LES ETOURNAYS
AL63		Interdit	LES ETOURNAYS
AL64		Interdit	LES ETOURNAYS
AL65		Interdit	LES ETOURNAYS
AL66		Interdit	LES ETOURNAYS
AL67		Interdit	LES ETOURNAYS

Réglementation des boisements de la commune d'AUTRANS-MEAUDRE EN VERCORS  
Listing parcellaire

N°	Cardinalité	Périmètre	Lieu-dit
AL68		Interdit	PRE DE GUILLOT
AL69		Interdit	PRE DE BLACHE
AL70		Interdit	PRE DE BLACHE
AL71		Interdit	PRE DE BLACHE
AL72		Interdit	LE MOREL
AL73		Interdit	LES ETOURNAYS
AL74		Interdit	LES ETOURNAYS
B1		Interdit	LES GAILLARDES
B11		Interdit	LES GAILLARDES
B12		Interdit	LES GAILLARDES
B13		Interdit	LES GAILLARDES
B14		Interdit	LES GAILLARDES
B15		Interdit	LES GAILLARDES
B16		Interdit	LES GAILLARDES
B18		Interdit	LES GAILLARDES
B19		Interdit	LES GAILLARDES
B21		Interdit	LES GAILLARDES
B22		Interdit	LES GAILLARDES
B23		Interdit	LES GAILLARDES
B24		Interdit	LES GAILLARDES
B25		Interdit	LES GAILLARDES
B27		Interdit	PRAS NUD
B30		Libre	PRAS NUD
B31		Interdit	PRAS NUD
B32		Interdit	PRAS NUD
B33		Libre	PRAS NUD
B34		Libre	PRAS NUD
B35		Libre	COMBE AUDRAS
B36		Libre	COMBE AUDRAS
B37		Interdit	COMBE AUDRAS
B38		Libre	COMBE AUDRAS
B39		Libre	COMBE AUDRAS
B40		Libre	COMBE AUDRAS
B41		Libre	COMBE AUDRAS
B42		Libre	COMBE AUDRAS
B43		Libre	COMBE AUDRAS
B44		Libre	COMBE AUDRAS
B45		Libre	COMBE AUDRAS
B46		Libre	COMBE AUDRAS
B47		Libre	COMBE AUDRAS
B48		Libre	COMBE AUDRAS
B49		Libre	COMBE AUDRAS
B50		Libre	COMBE AUDRAS
B51		Libre	COMBE AUDRAS
B52		Libre	LA BENA
B53		Libre	LA BENA
B54		Libre	LA BENA
B55		Libre	LA BENA
B56		Libre	LA BENA
B57		Libre	LA BENA
B58		Libre	LA BENA
B59		Libre	LA BENA
B60		Libre	LA BENA
B61		Libre	LA BENA
B62		Libre	LA BENA
B63		Libre	LA BENA
B64		Libre	LA BENA
B65		Libre	LA BENA
B66		Libre	LA BENA
B67		Libre	LA BENA
B68		Libre	LA BENA
B69		Libre	LA BENA
B70		Libre	LA BENA
B71		Libre	LA BENA
B72		Libre	LA BENA
B73		Libre	CLARET
B74		Interdit	CLARET
B75		Interdit	CLARET
B76	Nord-Est	Interdit	CLARET
B76	Sud-Ouest	Libre	CLARET
B77		Libre	CLARET

N°	Cardinalité	Périmètre	Lieu-dit
B78		Libre	CLARET
B79		Libre	CLARET
B84		Interdit	CLARET
B85		Interdit	CLARET
B86		Interdit	CLARET
B87		Interdit	CLARET
B88		Interdit	CLARET
B89		Interdit	CLARET
B91		Interdit	CLARET
B93		Interdit	CLARET
B94		Interdit	CLARET
B98		Interdit	PERRINIÈRE
B101		Interdit	PERRINIÈRE
B102		Interdit	PERRINIÈRE
B105		Interdit	PERRINIÈRE
B106		Interdit	PERRINIÈRE
B108		Libre	PERRINIÈRE
B109		Libre	PERRINIÈRE
B110		Libre	PERRINIÈRE
B111		Interdit	PERRINIÈRE
B112		Interdit	PERRINIÈRE
B113		Interdit	PERRINIÈRE
B114		Interdit	PERRINIÈRE
B115		Interdit	PERRINIÈRE
B116		Interdit	PERRINIÈRE
B117		Interdit	PERRINIÈRE
B118		Interdit	PERRINIÈRE
B119		Interdit	PERRINIÈRE
B120		Interdit	PERRINIÈRE
B121		Interdit	PERRINIÈRE
B122		Interdit	PERRINIÈRE
B125		Interdit	LE MOLLARD
B126		Interdit	LE MOLLARD
B127		Libre	LE MOLLARD
B128		Interdit	LE MOLLARD
B130		Interdit	LE MOLLARD
B132		Interdit	LE MOLLARD
B133		Interdit	LE MOLLARD
B136		Interdit	LE MOLLARD
B138		Interdit	LE MOLLARD
B139		Interdit	LE MOLLARD
B140		Interdit	LE MOLLARD
B143		Interdit	ENTRE LES AYGUES
B144		Interdit	ENTRE LES AYGUES
B145		Interdit	ENTRE LES AYGUES
B146		Interdit	ENTRE LES AYGUES
B147		Interdit	ENTRE LES AYGUES
B148		Interdit	ENTRE LES AYGUES
B149		Interdit	ENTRE LES AYGUES
B150		Interdit	ENTRE LES AYGUES
B151		Interdit	ENTRE LES AYGUES
B152		Interdit	ENTRE LES AYGUES
B153		Interdit	ENTRE LES AYGUES
B154		Interdit	ENTRE LES AYGUES
B176		Interdit	LES BAUCHES
B181		Interdit	LES BAUCHES
B182		Interdit	LES BAUCHES
B183		Interdit	LES GRANDS PRES
B185		Interdit	LES GRANDS PRES
B186		Interdit	LES GRANDS PRES
B189		Interdit	LES GRANDS PRES
B190		Interdit	LES GRANDS PRES
B191		Interdit	LES GRANDS PRES
B192		Interdit	LES GRANDS PRES
B195		Interdit	LES GRANDS PRES
B196		Interdit	LES GRANDS PRES
B197		Interdit	LES GRANDS PRES
B200		Interdit	LES NARCES
B201		Interdit	LES NARCES
B202		Interdit	LES NARCES
B203		Interdit	LES NARCES

Réglementation des boisements de la commune d'AUTRANS-MEAUDRE EN VERCORS  
Listing parcellaire

N°	Cardinalité	Périmètre	Lieu-dit
B204		Interdit	LES NARCES
B205		Interdit	LES NARCES
B206		Interdit	LES MOUNOZ
B207		Interdit	LES MOUNOZ
B208		Interdit	LES MOUNOZ
B222		Interdit	LES CARRAUX
B223		Interdit	LES CARRAUX
B224		Interdit	LES CARRAUX
B225		Interdit	LES CARRAUX
B226		Interdit	LES CARRAUX
B227		Interdit	LES CARRAUX
B228		Interdit	LES CARRAUX
B229		Interdit	LES CARRAUX
B230		Interdit	LES CARRAUX
B231		Interdit	LES CARRAUX
B232		Interdit	LES CARRAUX
B233		Interdit	LES CARRAUX
B234		Interdit	LES CARRAUX
B236		Interdit	LES CARRAUX
B237		Interdit	LES CARRAUX
B240		Interdit	LES AMBROIS
B243		Libre	LES AMBROIS
B246		Interdit	LES AMBROIS
B247		Interdit	LES AMBROIS
B248		Interdit	LES AMBROIS
B249	Sud-Ouest	Interdit	LES AMBROIS
B249	Nord-Est	Libre	LES AMBROIS
B250		Libre	LES AMBROIS
B251		Libre	LES AMBROIS
B252		Libre	LES AMBROIS
B253		Libre	LES AMBROIS
B254		Libre	LES AMBROIS
B255		Libre	LES BARBAYRES
B256		Libre	LES BARBAYRES
B257		Interdit	LES BARBAYRES
B258		Interdit	LES BARBAYRES
B259		Interdit	LES BARBAYRES
B260		Libre	LES BARBAYRES
B261		Libre	LES BARBAYRES
B262		Interdit	LES BARBAYRES
B263		Interdit	LES BARBAYRES
B264		Interdit	LES BARBAYRES
B265		Interdit	LES BARBAYRES
B266		Interdit	LES BARBAYRES
B267		Interdit	LES BARBAYRES
B268		Interdit	LES BARBAYRES
B269		Libre	LES BARBAYRES
B270		Libre	LES BARBAYRES
B271		Libre	LES BARBAYRES
B274		Interdit	LES BARBAYRES
B275		Interdit	LES BARBAYRES
B276		Interdit	LES BARBAYRES
B277		Interdit	LES BARBAYRES
B278		Interdit	LES BARBAYRES
B282		Interdit	THORENAS
B284		Interdit	THORENAS
B285		Libre	THORENAS
B286		Interdit	THORENAS
B287		Libre	THORENAS
B288		Interdit	THORENAS
B289		Interdit	THORENAS
B290		Interdit	THORENAS
B295		Interdit	THORENAS
B296		Libre	THORENAS
B297		Libre	THORENAS
B301		Interdit	THORENAS
B302		Interdit	THORENAS
B306		Interdit	CLARET
B307		Interdit	CLARET
B308		Interdit	CLARET
B309		Libre	CLARET

N°	Cardinalité	Périmètre	Lieu-dit
B310		Libre	CLARET
B311		Libre	CLARET
B312		Libre	CLARET
B313		Libre	CLARET
B314		Libre	CLARET
B315		Libre	CLARET
B316		Libre	CLARET
B317		Libre	CLARET
B318	Sud	Interdit	CLARET
B318	Nord	Libre	CLARET
B321		Interdit	CLARET
B322		Interdit	CLARET
B323		Interdit	CLARET
B324		Interdit	CLARET
B325		Interdit	CLARET
B326		Libre	CLARET
B327		Libre	CLARET
B328		Libre	CLARET
B329		Libre	CLARET
B330		Libre	CLARET
B331		Libre	CLARET
B332		Libre	CLARET
B333		Libre	CLARET
B334		Libre	CLARET
B335		Libre	CLARET
B336		Libre	CLARET
B337		Libre	CLARET
B338		Libre	CLARET
B339		Libre	CLARET
B340		Libre	CLARET
B341		Libre	CLARET
B343		Libre	CLARET
B344		Libre	CLARET
B345		Libre	CLARET
B347		Libre	CLARET
B348		Libre	CLARET
B349		Libre	CLARET
B350		Libre	CLARET
B351		Libre	CLARET
B353		Libre	CLARET
B354		Libre	CLARET
B355		Libre	CLARET
B356		Libre	CLARET
B357		Libre	CLARET
B358		Libre	CLARET
B359		Libre	CLARET
B360		Libre	CLARET
B361		Libre	CLARET
B362		Libre	CLARET
B363		Libre	CLARET
B364		Libre	CLARET
B365		Libre	CLARET
B366		Libre	CLARET
B367		Libre	CLARET
B368		Interdit	CLARET
B369		Interdit	CLARET
B370	Nord	Interdit	CLARET
B370	Sud	Libre	CLARET
B371		Libre	CLARET
B372		Libre	CLARET
B373	Sud	Libre	CLARET
B373	Nord	Interdit	CLARET
B374		Interdit	CLARET
B375		Libre	CLARET
B376		Libre	CLARET
B377		Libre	CLARET
B378		Libre	CLARET
B379		Libre	CLARET
B380		Libre	CLARET
B383		Libre	CLARET
B385		Libre	CLARET

Réglementation des boisements de la commune d'AUTRANS-MEAUDRE EN VERCORS  
Listing parcellaire

N°	Cardinalité	Périmètre	Lieu-dit
B386		Libre	CLARET
B387		Libre	CLARET
B388		Libre	CLARET
B389		Libre	CLARET
B390		Interdit	CLARET
B391		Libre	CLARET
B392		Interdit	CLARET
B393		Interdit	CLARET
B394		Interdit	CLARET
B395		Interdit	CLARET
B396		Interdit	CLARET
B397		Interdit	CLARET
B398		Interdit	CLARET
B399		Interdit	CLARET
B400		Interdit	CLARET
B401		Interdit	CLARET
B402		Interdit	CLARET
B403		Interdit	CLARET
B405		Interdit	PIAILLON
B406		Interdit	PIAILLON
B407		Interdit	PIAILLON
B411		Interdit	PIAILLON
B420		Libre	CLARET
B421		Libre	CLARET
B422		Interdit	LE MOLLARD
B423		Interdit	LE MOLLARD
B424		Interdit	LE MOLLARD
B425		Interdit	LE MOLLARD
B430		Interdit	CLARET
B431		Interdit	CLARET
B432		Interdit	CLARET
B433		Interdit	CLARET
B434		Interdit	CLARET
B436		Interdit	LES CARRAUX
B438		Interdit	LES CARRAUX
B440		Interdit	PRAS NUD
B441		Interdit	PERRINIERE
B442		Interdit	PERRINIERE
B443		Interdit	PERRINIERE
B444		Interdit	PERRINIERE
B445		Interdit	PERRINIERE
B446		Interdit	CLARET
B448		Interdit	CLARET
B450		Interdit	PERRINIERE
B451		Libre	LES AMBROIS
B452		Libre	LES AMBROIS
B454		Libre	CLARET
B455		Libre	LES AMBROIS
B460		Interdit	LES GAILLARDES
B461		Interdit	LES GAILLARDES
B462		Interdit	LES GAILLARDES
B463		Libre	PRAS NUD
B464		Libre	PRAS NUD
B465		Interdit	PRAS NUD
B466		Interdit	PRAS NUD
B467		Libre	PRAS NUD
B469		Libre	LES BARBAYRES
B470		Libre	LES BARBAYRES
B471		Libre	LES BARBAYRES
B474		Interdit	LES BARBAYRES
B481		Interdit	LES GAILLARDES
B491		Interdit	LES GAILLARDES
B494		Interdit	PIAILLON
B496		Interdit	PIAILLON
B504		Interdit	LES GAILLARDES
B507		Interdit	LES GAILLARDES
B509		Interdit	PIAILLON
B511		Interdit	LES GAILLARDES
B513		Interdit	PIAILLON
B521		Interdit	LES GAILLARDES
B524		Interdit	PIAILLON

N°	Cardinalité	Périmètre	Lieu-dit
B528		Interdit	PIAILLON
B531		Interdit	PIAILLON
B538		Interdit	CLARET
B539		Interdit	CLARET
B540		Interdit	CLARET
B541		Interdit	PERRINIERE
B542		Interdit	PERRINIERE
B543	Ouest	Libre	PERRINIERE
B543	Est	Interdit	PERRINIERE
B544		Interdit	CLARET
B546		Libre	CLARET
B547		Libre	CLARET
B548		Libre	LES AMBROIS
B549		Libre	LES AMBROIS
B550		Libre	LES AMBROIS
B551		Libre	LES AMBROIS
B552		Libre	CLARET
B553		Libre	CLARET
B554		Libre	CLARET
B567		Interdit	LES MOUNOZ
B570		Libre	COMBE AUDRAS
B572		Interdit	JANQOEUR
B573		Interdit	JANQOEUR
B574		Interdit	JANQOEUR
B575		Interdit	JANQOEUR
B576		Interdit	JANQOEUR
B580		Interdit	LES BARRES
B581		Interdit	LES BARRES
B582		Interdit	LES BAUCHES
B583		Interdit	LES BAUCHES
B591		Interdit	JANQOEUR
B592		Interdit	JANQOEUR
B594		Interdit	JANQOEUR
B595		Interdit	JANQOEUR
B626		Interdit	LES GAILLARDES
B627		Interdit	LES GAILLARDES
B628		Interdit	CLARET
B629		Interdit	CLARET
B630		Interdit	CLARET
B631		Interdit	CLARET
B632		Interdit	CLARET
B633		Interdit	CLARET
B634		Interdit	LE MOLLARD
B637		Interdit	LE MOLLARD
B638		Libre	COMBE AUDRAS
B639		Interdit	LES GRANDS PRES
B640		Interdit	LES GRANDS PRES
B641		Interdit	LES GRANDS PRES
B642		Interdit	PIAILLON
B644		Interdit	PRAS NUD
B646		Interdit	THORENAS
B649		Interdit	PIAILLON
B650		Interdit	PIAILLON
B652		Interdit	PIAILLON
B655		Interdit	LES GAILLARDES
B656		Interdit	LES GAILLARDES
B657		Interdit	LES GAILLARDES
B658		Interdit	LES GAILLARDES
B659		Interdit	LES GAILLARDES
B660		Interdit	LES GAILLARDES
B661		Interdit	LES GAILLARDES
B662		Interdit	LES GAILLARDES
B663		Interdit	LES GAILLARDES
B664		Interdit	THORENAS
B666		Libre	CLARET
B667		Libre	CLARET
B670		Interdit	LE MOLLARD
B673		Interdit	JANQOEUR
B674		Interdit	THORENAS
B678		Interdit	LE MOLLARD
B679		Interdit	LE MOLLARD



Réglementation des boisements de la commune d'AUTRANS-MEAUDRE EN VERCORS  
Listing parcellaire

N°	Cardinalité	Périmètre	Lieu-dit
B680		Interdit	LE MOLLARD
B683		Interdit	LES CARRAUX
B686		Interdit	LES AMBROIS
B687		Interdit	LE MOLLARD
B688		Interdit	LE MOLLARD
B690		Interdit	PIAILLON
B692		Interdit	PIAILLON
B694		Interdit	LES AMBROIS
B695		Interdit	LES AMBROIS
B698		Interdit	LES AMBROIS
B700		Interdit	LES BAUCHES
B706		Interdit	THORENAS
B720		Interdit	PIAILLON
B721		Interdit	PIAILLON
B722		Interdit	PIAILLON
B724		Interdit	THORENAS
B726		Interdit	THORENAS
B727		Interdit	THORENAS
B729		Interdit	THORENAS
B730		Interdit	THORENAS
B731		Interdit	JANQOEUR
B732		Interdit	LES BARBAYRES
B733		Interdit	LES BARBAYRES
B737		Interdit	THORENAS
B738		Interdit	THORENAS
B741		Interdit	THORENAS
B742		Interdit	JANQOEUR
B743		Interdit	JANQOEUR
B744		Interdit	JANQOEUR
B745		Interdit	JANQOEUR
B747		Interdit	LES BARRES
B750		Interdit	THORENAS
B752		Interdit	THORENAS
B754		Interdit	THORENAS
B758		Interdit	THORENAS
B765		Interdit	LES BARRES
B768		Interdit	LES BARRES
B770		Interdit	LES BARRES
B771		Interdit	PIAILLON
B772		Interdit	PIAILLON
B773		Interdit	PIAILLON
B775		Interdit	PIAILLON
B777		Interdit	PIAILLON
B779		Interdit	CLARET
B780		Interdit	CLARET
B781		Interdit	CLARET
B782		Interdit	CLARET
B783		Interdit	CLARET
B786		Interdit	LE MOLLARD
B787		Interdit	LE MOLLARD
B788		Interdit	LE MOLLARD
B791		Libre	CLARET
B792		Libre	CLARET
B793		Libre	CLARET
B794		Interdit	LE MOLLARD
B795		Interdit	PRAS NUD
B796		Interdit	PRAS NUD
B797		Interdit	THORENAS
B800		Interdit	THORENAS
B802		Interdit	LE MOLLARD
B804		Interdit	LE MOLLARD
B805		Interdit	LE MOLLARD
B806		Interdit	THORENAS
B807		Interdit	THORENAS
B808		Interdit	THORENAS
B809		Interdit	LE MOLLARD
B810		Interdit	LES GAILLARDES
B811		Interdit	LES GAILLARDES
B813		Interdit	LE MOLLARD
B815		Interdit	PERRINIÈRE
B816		Interdit	LES BAUCHES

N°	Cardinalité	Périmètre	Lieu-dit
B817		Interdit	LES BAUCHES
B818		Interdit	THORENAS
B819		Interdit	THORENAS
B820		Interdit	THORENAS
B821		Libre	CLARET
B822		Libre	CLARET
B823		Interdit	LES BARRES
B824		Interdit	LE MOLLARD
B825		Interdit	THORENAS
B826		Interdit	LES BARBAYRES
B828		Interdit	LES BARRES
B829		Interdit	LES BARRES
B830		Interdit	PERRINIÈRE
B831		Interdit	PERRINIÈRE
B832		Interdit	PERRINIÈRE
B833		Interdit	PERRINIÈRE
B834		Interdit	PERRINIÈRE
B835		Interdit	CLARET
B836		Interdit	CLARET
B837		Interdit	CLARET
B838		Interdit	CLARET
B839		Interdit	LES GAILLARDES
B840		Interdit	LES GAILLARDES
B841		Interdit	LES GAILLARDES
B842		Interdit	THORENAS
B843		Interdit	THORENAS
B845		Interdit	LES BARBAYRES
B846		Interdit	LES BARBAYRES
B847		Interdit	THORENAS
B848		Interdit	THORENAS
B856		Interdit	LES GRANDS PRES
B857		Interdit	LES GRANDS PRES
B858		Interdit	LE GRAND PRE
B859		Interdit	LE GRAND PRE
B860		Interdit	LES GRANDS PRES
B861		Interdit	LES GRANDS PRES
B862		Interdit	LES GRANDS PRES
B863		Interdit	LES GRANDS PRES
B864		Interdit	LES GRANDS PRES
B865		Interdit	LES GRANDS PRES
B866		Interdit	LES GRANDS PRES
B867		Interdit	LES GRANDS PRES
B868		Interdit	LES GRANDS PRES
B869		Interdit	LES GRANDS PRES
B870		Interdit	LES GRANDS PRES
B871		Interdit	LES GRANDS PRES
B872		Interdit	LES GRANDS PRES
B873		Interdit	LES GRANDS PRES
B874		Interdit	LES GRANDS PRES
B875		Interdit	LES GRANDS PRES
B876		Interdit	LES GRANDS PRES
B877		Interdit	LES GRANDS PRES
B878		Interdit	LES GRANDS PRES
B879		Interdit	LES GRANDS PRES
B882		Interdit	PIAILLON
B883		Interdit	LES GRANDS PRES
B884		Interdit	THORENAS
B885		Interdit	THORENAS
B886		Interdit	THORENAS
B887		Interdit	THORENAS
B888		Interdit	THORENAS
B889		Interdit	THORENAS
B890		Interdit	THORENAS
B891		Interdit	THORENAS
B892		Interdit	THORENAS
B893		Interdit	THORENAS
B894		Interdit	THORENAS
B895		Interdit	THORENAS
B896		Interdit	THORENAS
B897		Interdit	THORENAS
B898		Interdit	LES MOUNOZ

Réglementation des boisements de la commune d'AUTRANS-MEAUDRE EN VERCORS  
Listing parcellaire

N°	Cardinalité	Périmètre	Lieu-dit
B899		Interdit	LES MOUNOZ
B900		Interdit	LES BAUCHES
B901		Interdit	LES BAUCHES
B902		Interdit	PIAILLON
B903		Interdit	PIAILLON
B904		Interdit	PIAILLON
B905		Interdit	PIAILLON
B906		Interdit	PIAILLON
B907		Interdit	PIAILLON
B908		Interdit	LES BARRES
B909		Interdit	LES BARRES
B910		Interdit	LES BARRES
B911		Interdit	LES BARBAYRES
B912	Nord-Ouest	Interdit	LES BARBAYRES
B912	Nord-Est	Libre	LES BARBAYRES
B912	Sud-Ouest	Interdit	LES BARBAYRES
B913		Interdit	LES CARRAUX
B914		Interdit	LES CARRAUX
B915		Interdit	LES CARRAUX
B922		Interdit	THORENAS
B923		Interdit	THORENAS
B924		Interdit	THORENAS
B928		Interdit	THORENAS
B929		Interdit	THORENAS
B930		Interdit	LES AMBROIS
B931		Interdit	LES AMBROIS
B932		Interdit	LES BARBAYRES
B933		Interdit	LES BARBAYRES
B934		Interdit	LES BARBAYRES
B935		Interdit	LES BARBAYRES
B936		Interdit	LES BARBAYRES
B937		Interdit	PIAILLON
B938		Interdit	PIAILLON
C3	Est	Libre	TRANCHE GORGE
C3	Ouest	Interdit	TRANCHE GORGE
C12		Libre	LE MAUGIEL
C13		Libre	LE MAUGIEL
C19		Libre	LE MAUGIEL
C20		Libre	LE MAUGIEL
C21		Libre	LE MAUGIEL
C22		Libre	COMBE DOUZA ET PETIT GUINE
C23		Libre	COMBE DOUZA ET PETIT GUINE
C24		Libre	COMBE DOUZA ET PETIT GUINE
C25		Libre	LES COILLANGES
C26		Libre	LES COILLANGES
C27		Libre	LES COILLANGES
C28		Interdit	LE CHAMP
C32		Interdit	LE CHAMP
C34		Interdit	LE CHAMP
C36		Libre	BARBUISSON
C37		Libre	BARBUISSON
C38		Libre	BARBUISSON
C39		Libre	BARBUISSON
C40		Libre	BARBUISSON
C41		Libre	BARBUISSON
C42		Libre	BARBUISSON
C43		Libre	BARBUISSON
C44		Libre	BARRIFORT
C45		Libre	BARRIFORT
C46		Libre	BARRIFORT
C47		Libre	BARRIFORT
C48		Libre	BARRIFORT
C49		Libre	BARRIFORT
C50		Libre	PIERRE A FEU
C51		Libre	PIERRE A FEU
C53		Libre	DRAY DES BALMES
C54		Libre	LES NARCELLES
C55		Libre	LES NARCELLES
C56		Libre	LES NARCELLES
C57		Libre	LE GRAND GUINE
C58		Libre	LE GRAND GUINE

N°	Cardinalité	Périmètre	Lieu-dit
C59		Libre	LE GRAND GUINE
C60		Libre	LE GRAND GUINE
C61		Libre	LE GRAND GUINE
C62		Libre	LE PLATEAU
C63		Libre	LE PLATEAU
C64		Libre	LE PLATEAU
C65		Libre	LE PLATEAU
C66		Libre	LE PLATEAU
C67		Libre	LE PLATEAU
C68		Libre	LE PLATEAU
C69		Libre	LE PLATEAU
C70		Libre	LE PLATEAU
C71		Libre	LE PLATEAU
C72		Libre	LE PLATEAU
C73		Libre	LE PLATEAU
C74		Libre	LA CORDELIERE
C75		Libre	LA CORDELIERE
C76		Libre	LA CORDELIERE
C77		Libre	LA CORDELIERE
C78		Libre	LA CORDELIERE
C79		Libre	LA CORDELIERE
C80		Libre	LA CORDELIERE
C81		Libre	LA CORDELIERE
C82		Libre	LA CORDELIERE
C83		Libre	LA CORDELIERE
C84		Libre	LA VECHE
C85		Libre	LA VECHE
C86		Libre	LA VECHE
C87		Libre	LA VECHE
C88		Libre	LA VECHE
C89		Libre	LA VECHE
C91		Libre	LA VECHE
C92		Libre	LA VECHE
C93		Libre	LA VECHE
C94		Libre	LA VECHE
C95		Libre	LA VECHE
C96		Libre	LA VECHE
C97		Libre	LA VECHE
C98		Libre	LA VECHE
C99		Libre	LA VECHE
C100		Libre	LA VECHE
C101		Libre	LA VECHE
C102		Libre	LA VECHE
C103		Libre	LA VECHE
C104		Libre	LA VECHE
C105		Libre	LA VECHE
C106		Libre	LA VECHE
C107		Libre	LA VECHE
C108		Libre	GRAMPALOUP
C109		Libre	GRAMPALOUP
C110		Libre	GRAMPALOUP
C111		Libre	GRAMPALOUP
C112		Libre	GRAMPALOUP
C116		Libre	GRAMPALOUP
C120		Libre	LA COTE
C123		Interdit	LA COTE
C124		Interdit	LA COTE
C125		Interdit	LA COTE
C132		Libre	LES CHAPELLES
C134		Interdit	LES CHAPELLES
C136		Interdit	LES CHAPELLES
C137		Interdit	LES CHAPELLES
C140		Libre	CHAMP DU FLOT
C143		Libre	CHAMP DU FLOT
C144		Libre	CHAMP DU FLOT
C146		Interdit	CHAMP DU FLOT
C150		Libre	CHAMP DU FLOT
C151		Libre	CHAMP DU FLOT
C152		Interdit	CHAMP DU FLOT
C153		Interdit	CHAMP DU FLOT
C154		Interdit	CHAMP DU FLOT

Réglementation des boisements de la commune d'AUTRANS-MEAUDRE EN VERCORS  
Listing parcellaire

N°	Cardinalité	Périmètre	Lieu-dit
C159		Libre	LA VECHE
C160		Libre	LA VECHE
C161		Libre	LE MAUGIEL
C164		Interdit	TRANCHE GORGE
C166		Interdit	TRANCHE GORGE
C168		Libre	LA COTE
C170		Libre	GRAMPALOUP
C172		Libre	GRAMPALOUP
C174		Libre	DRAY DES BALMES
C176		Interdit	LE CHAMP
C178		Interdit	LE CHAMP
C182		Libre	CHAMP DU FLOT
C185		Libre	CHAMP DU FLOT
C189		Libre	LA COTE
C197		Libre	TRANCHE GORGE
C207		Interdit	LE MAUGIEL
C208		Interdit	LE MAUGIEL
C210		Libre	LE MAUGIEL
C215		Libre	LE MAUGIEL
C225		Interdit	TRANCHE GORGE
C226		Libre	TRANCHE GORGE
C229		Libre	LA COTE
C236		Libre	LES CHAPELLES
C237		Libre	LA COTE
C240		Libre	LES CHAPELLES
C245		Interdit	LES CHAPELLES
C247		Interdit	CHAMP DU FLOT
C252		Interdit	LA COTE
C255		Interdit	CHAMP DU FLOT
C256		Interdit	LES CHAPELLES
C274		Libre	LA COTE
C276		Interdit	CHAMP DU FLOT
C277		Interdit	CHAMP DU FLOT
C278		Interdit	CHAMP DU FLOT
C280		Interdit	CHAMP DU FLOT
C282		Interdit	CHAMP DU FLOT
C290		Libre	TRANCHE GORGE
C292		Libre	TRANCHE GORGE
C294		Interdit	TRANCHE GORGE
C295		Interdit	TRANCHE GORGE
C296		Libre	GRAMPALOUP
C297		Libre	GRAMPALOUP
C300		Interdit	CHAMP DU FLOT
C301		Interdit	CHAMP DU FLOT
C302		Interdit	LE CHAMP
C303		Interdit	LE CHAMP
C304		Interdit	CHAMP DU FLOT
C305		Interdit	CHAMP DU FLOT
C306		Interdit	CHAMP DU FLOT
C307		Interdit	CHAMP DU FLOT
C309		Interdit	LE CHAMP
C310		Interdit	LE CHAMP
C311		Interdit	CHAMP DU FLOT
C313		Interdit	LE CHAMP
C314		Interdit	LE CHAMP
D5		Libre	SAVIA ET LES EGOULLAUX
D6		Libre	SAVIA ET LES EGOULLAUX
D8		Libre	SAVIA ET LES EGOULLAUX
D9		Libre	SAVIA ET LES EGOULLAUX
D10		Libre	SAVIA ET LES EGOULLAUX
D11		Libre	SAVIA ET LES EGOULLAUX
D13		Interdit	SAVIA ET LES EGOULLAUX
D14		Interdit	SAVIA ET LES EGOULLAUX
D16		Libre	SAVIA ET LES EGOULLAUX
D17		Interdit	SAVIA ET LES EGOULLAUX
D18		Interdit	SAVIA ET LES EGOULLAUX
D19		Interdit	SAVIA ET LES EGOULLAUX
D20		Interdit	SAVIA ET LES EGOULLAUX
D21		Interdit	SAVIA ET LES EGOULLAUX
D22		Libre	SAVIA ET LES EGOULLAUX
D23		Interdit	SAVIA ET LES EGOULLAUX

N°	Cardinalité	Périmètre	Lieu-dit
D24		Interdit	SAVIA ET LES EGOULLAUX
D25		Interdit	SAVIA ET LES EGOULLAUX
D29		Interdit	LES ETOURNAYS
D31		Interdit	LES ETOURNAYS
D44		Interdit	LE PALLIS
D45		Interdit	LE PALLIS
D46		Interdit	LE PALLIS
D47		Interdit	LE PALLIS
D48		Interdit	LE PALLIS
D51		Interdit	LE PALLIS
D52		Interdit	LE PALLIS
D53		Interdit	LE PALLIS
D54		Interdit	LE PALLIS
D55		Interdit	LE PALLIS
D56		Interdit	LE PALLIS
D57		Interdit	LE PALLIS
D58		Interdit	LE PALLIS
D59		Interdit	LE PALLIS
D60		Interdit	LE PALLIS
D61		Interdit	LE PALLIS
D62		Interdit	LE PALLIS
D63		Interdit	LE PALLIS
D64	Ouest	Interdit	LE PALLIS
D64	Est	Libre	LE PALLIS
D65		Interdit	LE PALLIS
D66		Interdit	LE PALLIS
D67		Interdit	LE PALLIS
D68		Interdit	LE GRAND PRE
D69		Interdit	LE GRAND PRE
D70		Libre	LE GRAND PRE
D71		Libre	LE GRAND PRE
D72		Interdit	LE GRAND PRE
D73		Interdit	LE GRAND PRE
D74		Interdit	LE GRAND PRE
D75		Interdit	LE GRAND PRE
D76		Interdit	LE GRAND PRE
D77		Interdit	LE GRAND PRE
D78		Libre	LE GRAND PRE
D79		Interdit	LE GRAND PRE
D80		Interdit	LE GRAND PRE
D81		Interdit	LE SARRET
D82		Libre	LE SARRET
D83		Libre	LE SARRET
D84		Libre	LE SARRET
D85		Libre	LE SARRET
D86		Libre	LE SARRET
D87		Interdit	LE SARRET
D88		Interdit	LE SARRET
D89		Libre	LE SARRET
D90		Libre	BARCALINIÈRE
D91		Libre	BARCALINIÈRE
D92		Libre	BARCALINIÈRE
D93		Libre	BARCALINIÈRE
D94		Libre	BARCALINIÈRE
D95		Libre	BARCALINIÈRE
D96		Libre	COLLARON
D97		Libre	COLLARON
D99		Libre	LE GRAND TROU ET FONT REVO
D100		Libre	LE GRAND TROU ET FONT REVO
D101		Libre	LE GRAND TROU ET FONT REVO
D102		Libre	LE GRAND TROU ET FONT REVO
D103		Libre	LE GRAND TROU ET FONT REVO
D104		Libre	LE GRAND TROU ET FONT REVO
D105		Libre	LE GRAND TROU ET FONT REVO
D106		Interdit	LE GRAND TROU ET FONT REVO
D107		Libre	LE GRAND TROU ET FONT REVO
D108		Interdit	LES BILLARS
D110		Interdit	LES BILLARS
D111		Interdit	LES BILLARS
D112		Interdit	LES BILLARS
D113		Interdit	LES BILLARS

Réglementation des boisements de la commune d'AUTRANS-MEAUDRE EN VERCORS  
Listing parcellaire

N°	Cardinalité	Périmètre	Lieu-dit
D117		Interdit	LES BILLARS
D118		Interdit	LES BILLARS
D119		Interdit	LES BILLARS
D120		Interdit	LES BILLARS
D122		Interdit	LES BILLARS
D123		Interdit	LES BILLARS
D124		Interdit	LES BILLARS
D126		Interdit	LES MICHALLONS
D127		Interdit	LES MICHALLONS
D128		Interdit	LES MICHALLONS
D129		Interdit	LES MICHALLONS
D130		Interdit	LES MICHALLONS
D132		Interdit	LES BOUCHERES
D134		Interdit	LES BOUCHERES
D135		Interdit	LES BOUCHERES
D136		Interdit	LES BOUCHERES
D137		Interdit	LES BOUCHERES
D138		Interdit	LES BOUCHERES
D139		Interdit	LES BOUCHERES
D141		Interdit	LES BOUCHERES
D142		Interdit	LES BOUCHERES
D144		Interdit	LA BOUILLA
D145		Libre	LA BOUILLA
D146		Libre	LA BOUILLA
D147		Libre	LA BOUILLA
D148		Interdit	LA BOUILLA
D149		Libre	LA BOUILLA
D150		Libre	LA BOUILLA
D151		Interdit	LA BOUILLA
D152		Interdit	LA BOUILLA
D153		Interdit	LA BOUILLA
D154		Libre	LA BOUILLA
D155		Libre	PRES LA BOUILLA
D156		Libre	PRES LA BOUILLA
D157		Interdit	PRES LA BOUILLA
D158		Interdit	PRES LA BOUILLA
D159		Interdit	PRES LA BOUILLA
D160		Interdit	PRES LA BOUILLA
D161		Interdit	PRES LA BOUILLA
D162		Interdit	PRES LA BOUILLA
D163		Libre	PRES LA BOUILLA
D164		Libre	PRES LA BOUILLA
D165		Libre	PRES LA BOUILLA
D166		Libre	LES PLATIS
D167		Libre	LES PLATIS
D168		Libre	LES PLATIS
D169		Libre	LES PLATIS
D170		Libre	LES PLATIS
D171		Libre	LES PLATIS
D172		Libre	LES PLATIS
D174		Libre	LES PLATIS
D175		Libre	LES PLATIS
D176		Libre	LES PLATIS
D177		Libre	LES PLATIS
D178		Libre	LES PLATIS
D179		Libre	LES PLATIS
D180		Libre	LES PLATIS
D181		Libre	COMBE BERNARD
D182		Libre	COMBE BERNARD
D184		Interdit	COMBE BERNARD
D185		Interdit	COMBE BERNARD
D186		Interdit	COMBE BERNARD
D187		Interdit	COMBE BERNARD
D190		Libre	COMBE BERNARD
D191		Libre	COMBE BERNARD
D192		Libre	COMBE BERNARD
D193		Libre	COMBE BERNARD
D194		Libre	COMBE BERNARD
D195		Interdit	COMBE BERNARD
D196		Libre	COMBE BERNARD
D200		Libre	COMBE BERNARD

N°	Cardinalité	Périmètre	Lieu-dit
D201		Libre	COMBE BERNARD
D202		Libre	LE BOUCHET
D203		Libre	LE BOUCHET
D204		Libre	LE BOUCHET
D205		Libre	LE BOUCHET
D206		Libre	LE BOUCHET
D207		Libre	LE BOUCHET
D208		Libre	LE BOUCHET
D209		Libre	LE BOUCHET
D210		Libre	LE BOUCHET
D211		Libre	LE BOUCHET
D212		Libre	LE BOUCHET
D213		Interdit	LES AGUIARDS
D214		Interdit	LES AGUIARDS
D215		Interdit	LES AGUIARDS
D216		Interdit	LES AGUIARDS
D217		Interdit	LES AGUIARDS
D218		Interdit	LES AGUIARDS
D219		Interdit	LES AGUIARDS
D220		Interdit	LES AGUIARDS
D221		Interdit	LES AGUIARDS
D222		Interdit	LES AGUIARDS
D223		Interdit	LES AGUIARDS
D224		Interdit	LES AGUIARDS
D225		Interdit	LES AGUIARDS
D226		Interdit	LES AGUIARDS
D227		Interdit	LES AGUIARDS
D230		Interdit	LES AGUIARDS
D235		Interdit	LES AGUIARDS
D236		Interdit	LES AGUIARDS
D239		Interdit	LA BOURIERE
D241		Interdit	LA BOURIERE
D242		Interdit	LA BOURIERE
D243		Interdit	LA BOURIERE
D245		Interdit	LA BOURIERE
D246		Interdit	LA BOURIERE
D247		Interdit	LA BOURIERE
D248		Interdit	LA BOURIERE
D249		Interdit	LA BOURIERE
D250		Libre	PUISERA
D251		Libre	PUISERA
D252		Libre	PUISERA
D253		Libre	PUISERA
D254		Libre	PUISERA
D255		Libre	PUISERA
D256		Libre	PUISERA
D257		Libre	PUISERA
D258		Libre	PUISERA
D259		Libre	PUISERA
D260		Libre	PUISERA
D261		Libre	PUISERA
D262		Libre	PUISERA
D263		Libre	PUISERA
D269		Interdit	LA GRANDE GIRARDE
D270		Libre	LA GRANDE GIRARDE
D271		Libre	LA GRANDE GIRARDE
D272		Libre	GROS FAS
D273		Libre	GROS FAS
D274		Libre	GROS FAS
D275		Libre	GROS FAS
D276		Libre	GROS FAS
D277		Libre	GROS FAS
D278		Libre	SERVAGNET
D279		Libre	SERVAGNET
D280		Libre	SERVAGNET
D281		Libre	SERVAGNET
D282		Libre	SERVAGNET
D283		Libre	SERVAGNET
D284		Libre	SERVAGNET
D285		Libre	SERVAGNET
D286		Libre	SERVAGNET

Réglementation des boisements de la commune d'AUTRANS-MEAUDRE EN VERCORS  
Listing parcellaire

N°	Cardinalité	Périmètre	Lieu-dit
D287		Libre	SERVAGNET
D288		Libre	SERVAGNET
D290		Interdit	LES GRIATS
D293		Interdit	LES GRIATS
D294		Interdit	LES GRIATS
D295		Interdit	LES GRIATS
D303		Libre	ISSARD
D304		Interdit	ISSARD
D305		Libre	ISSARD
D306		Libre	ISSARD
D307		Libre	ISSARD
D308		Libre	ISSARD
D309		Libre	ISSARD
D310		Libre	ISSARD
D311		Libre	ISSARD
D312		Libre	ISSARD
D313		Libre	ISSARD
D314		Libre	ISSARD
D315		Libre	ISSARD
D316		Libre	ISSARD
D317		Libre	ISSARD
D318		Libre	ISSARD
D319		Libre	ISSARD
D320		Libre	ISSARD
D321		Libre	ISSARD
D322		Libre	ISSARD
D324		Interdit	LES PUISERAUX
D328		Interdit	LES HARNAUX
D333		Interdit	LES HARNAUX
D334		Interdit	LES HARNAUX
D335		Interdit	LES HARNAUX
D336		Interdit	LES HARNAUX
D337		Interdit	LA SAGNI
D338		Interdit	LA SAGNI
D339		Interdit	LA SAGNI
D340		Interdit	LA SAGNI
D341		Interdit	LA SAGNI
D342		Interdit	LA SAGNI
D346		Interdit	LA SAGNI
D348		Interdit	LA SAGNI
D349		Libre	LA SAGNI
D350		Libre	LA SAGNI
D351		Interdit	LA SAGNI
D352		Interdit	LA SAGNI
D353		Interdit	LA SAGNI
D354		Interdit	LE PALLIS
D355		Interdit	LE PALLIS
D356		Libre	LES PLATIS
D357		Libre	LES PLATIS
D358		Interdit	LE PALLIS
D359		Interdit	LE PALLIS
D361		Libre	LA GRANDE GIRARDE
D363		Libre	LA GRANDE GIRARDE
D365		Libre	LES PUISERAUX
D371		Libre	LA GRANDE GIRARDE
D375		Interdit	LA GRANDE GIRARDE
D382		Libre	COMBE BERNARD
D387		Interdit	LES MICHALLONS
D392		Interdit	LES HARNAUX
D393		Interdit	LES GRIATS
D394		Interdit	LES GRIATS
D395		Interdit	LES GRIATS
D396		Interdit	LES GRIATS
D397		Interdit	LES GRIATS
D398		Interdit	LES GRIATS
D400		Interdit	LES GRIATS
D403		Interdit	LES GRIATS
D413		Interdit	LES GRIATS
D420		Interdit	LES HARNAUX
D422		Interdit	LES HARNAUX
D423		Interdit	LES HARNAUX

N°	Cardinalité	Périmètre	Lieu-dit
D424		Interdit	LES HARNAUX
D425		Libre	LE GRAND TROU ET FONT REVO
D426		Libre	LE GRAND TROU ET FONT REVO
D427		Interdit	LA BOURIERE
D428		Interdit	LA BOURIERE
D431		Interdit	LES ETOURNAYS
D432		Interdit	LES ETOURNAYS
D433		Interdit	LES ETOURNAYS
D436		Libre	SAVIA ET LES EGOULLAUX
D437		Libre	SAVIA ET LES EGOULLAUX
D438		Interdit	LES GRIATS
D446		Interdit	LES BOUCHERES
D447		Interdit	LES GRIATS
D448		Interdit	LES GRIATS
D449		Interdit	LES GRIATS
D450		Interdit	LES GRIATS
D452		Interdit	LA BOURIERE
D453		Interdit	LA BOURIERE
D454		Interdit	LA BOURIERE
D456		Interdit	LES GRIATS
D457		Interdit	LES GRIATS
D458		Interdit	LES GRIATS
D460		Interdit	LA SAGNI
D462		Interdit	LES AGUIARDS
D463		Interdit	LES AGUIARDS
D464		Interdit	LES AGUIARDS
D466		Interdit	LES AGUIARDS
D467		Interdit	LES AGUIARDS
D471		Interdit	LES BILLARS
D472		Interdit	LES BILLARS
D473		Interdit	LES BILLARS
D475		Interdit	LES BILLARS
D477		Interdit	LES BILLARS
D481		Libre	LA SABLONNIERE
D482		Libre	LA SABLONNIERE
D484		Libre	LA SABLONNIERE
D485		Interdit	LA SAGNI
D486		Interdit	LA SAGNI
D487		Interdit	LA SAGNI
D488		Interdit	LA SAGNI
D492		Interdit	LES AGUIARDS
D493		Interdit	LE PALLIS
D494		Interdit	LE PALLIS
D495		Libre	LE GRAND PRE
D498		Interdit	LA SAGNI
D499		Interdit	LA SAGNI
D516		Interdit	LES HARNAUX
D517		Interdit	LES HARNAUX
D518		Interdit	LES HARNAUX
D520		Interdit	LES HARNAUX
D522		Libre	LES HARNAUX
D523		Libre	LES HARNAUX
D525		Interdit	LES ETOURNAYS
D527		Interdit	LES ETOURNAYS
D529		Interdit	LES ETOURNAYS
D533		Interdit	LES ETOURNAYS
D544		Interdit	LA SAGNI
D546		Interdit	LES AGUIARDS
D548		Interdit	LES GRIATS
D550		Interdit	LES BOUCHERES
D551		Interdit	LES BOUCHERES
D553		Interdit	LES BOUCHERES
D554		Interdit	LES BOUCHERES
D555		Interdit	LES BOUCHERES
D556		Interdit	LES BOUCHERES
D557		Interdit	LES BOUCHERES
D558		Interdit	LES BOUCHERES
D559		Interdit	LES BOUCHERES
D560		Interdit	LES BOUCHERES
D566		Interdit	COMBE BERNARD
D568		Interdit	COMBE BERNARD

Réglementation des boisements de la commune d'AUTRANS-MEAUDRE EN VERCORS  
Listing parcellaire

N°	Cardinalité	Périmètre	Lieu-dit
D569		Interdit	COMBE BERNARD
D572		Interdit	COMBE BERNARD
D574		Interdit	LES AGUIARDS
D576		Libre	LA SABLONNIERE
D577		Libre	LA SABLONNIERE
D579		Libre	LA SABLONNIERE
D581		Libre	LA SABLONNIERE
D583		Interdit	SAVIA ET LES EGOULLAUX
D584		Interdit	SAVIA ET LES EGOULLAUX
D585		Libre	SAVIA ET LES EGOULLAUX
D586		Interdit	LES AGUIARDS
D587		Interdit	LES AGUIARDS
D588		Interdit	LA BOUILLA
D589		Interdit	LA BOUILLA
D590		Interdit	LA BOUILLA
D591		Interdit	LA BOUILLA
D592		Interdit	LES BILLARS
D593		Interdit	LES BILLARS
D594		Interdit	LA SAGNI
D595		Interdit	LA SAGNI
D596		Interdit	LES GRIATS
D597		Interdit	LES GRIATS
D598		Interdit	LES GRIATS
D599		Interdit	LES GRIATS
D600		Interdit	LES BILLARS
D601		Interdit	COMBE BERNARD
D602		Interdit	COMBE BERNARD
D604		Interdit	LES AGUIARDS
D605		Interdit	LES AGUIARDS
D606		Interdit	LES AGUIARDS
D610		Interdit	LES AGUIARDS
D611		Interdit	LES AGUIARDS
D612		Interdit	LES BILLARS
D615		Libre	COMBE BERNARD
D616		Libre	COMBE BERNARD
D617		Interdit	LES BILLARS
D620		Interdit	LES ETOURNAYS
D621		Interdit	LES ETOURNAYS
D623		Interdit	LES ETOURNAYS
D625		Interdit	LES ETOURNAYS
D626		Interdit	COMBE BERNARD
D627		Interdit	COMBE BERNARD
D628		Interdit	LES BILLARS
D629		Interdit	LES BILLARS
D630		Interdit	LES BILLARS
D631		Interdit	LES BILLARS
D632		Interdit	LES BILLARS
D639		Interdit	LES ETOURNAYS
D641		Interdit	LES ETOURNAYS
D643		Interdit	LES ETOURNAYS
D647		Interdit	LES HARNAUX
D650		Interdit	LES HARNAUX
D659		Interdit	LES HARNAUX
D664		Interdit	LES AGUIARDS
D665		Interdit	LES AGUIARDS
D668		Interdit	LA SAGNI
D670		Interdit	LES GRIATS
D671		Interdit	LES GRIATS
D672		Interdit	LES GRIATS
D674		Interdit	LES GRIATS
D675		Interdit	LES GRIATS
D678		Interdit	LES GRIATS
D683		Interdit	LES HARNAUX
D684		Interdit	LES HARNAUX
D686		Interdit	LES GRIATS
D687		Interdit	LES HARNAUX
D688		Interdit	LES HARNAUX
D689		Interdit	LES HARNAUX
D690		Interdit	LES GRIATS
D691		Interdit	LES GRIATS
D692		Interdit	LES GRIATS

N°	Cardinalité	Périmètre	Lieu-dit
D693		Interdit	LES GRIATS
D694		Interdit	COMBE BERNARD
D695		Interdit	COMBE BERNARD
D696		Interdit	LES MICHALLONS
D698		Interdit	LES GRIATS
D699		Interdit	LES GRIATS
D700		Interdit	LES MICHALLONS
D701		Interdit	LES MICHALLONS
D702		Interdit	LES MICHALLONS
D703		Interdit	LES MICHALLONS
E1		Libre	LES ENVERSINS
E2		Libre	LES ENVERSINS
E3		Libre	LES ENVERSINS
E4		Libre	LES ENVERSINS
E5		Libre	LES ENVERSINS
E6		Libre	LES BOIS DE GLANDAGE
E7		Libre	LES BOIS DE GLANDAGE
E8		Libre	LES BOIS DE GLANDAGE
E9		Libre	LES BOIS DE GLANDAGE
E10		Libre	LES BOIS DE GLANDAGE
E11		Libre	LES BOIS DE GLANDAGE
E12		Libre	LES BOIS DE GLANDAGE
E15		Libre	LES BOIS DE GLANDAGE
E16		Libre	LES BOIS DE GLANDAGE
E17		Libre	LE CHATELARD
E18		Libre	LE CHATELARD
E19		Libre	LE CHATELARD
E20		Libre	LE CHATELARD
E21		Interdit	LE CHATELARD
E22		Interdit	LE CHATELARD
E23		Libre	LE CHATELARD
E24		Interdit	LE CHATELARD
E25		Interdit	LE CHATELARD
E26		Interdit	LE CHATELARD
E27		Libre	LE CHATELARD
E29		Interdit	LE CHATELARD
E30		Interdit	LE CHATELARD
E31		Libre	LE CHATELARD
E32		Libre	LE CHATELARD
E33		Interdit	LE CHATELARD
E34		Interdit	LE CHATELARD
E35		Interdit	LE CHATELARD
E36		Interdit	LE CHATELARD
E37		Interdit	LE CHATELARD
E38		Interdit	LE CHATELARD
E39		Interdit	LE CHATELARD
E47		Interdit	LE CHATELARD
E48		Interdit	LE CHATELARD
E77		Interdit	GLANDAGE NORD
E78		Libre	GLANDAGE NORD
E79		Interdit	GLANDAGE NORD
E81		Libre	GLANDAGE NORD
E82		Libre	LE SOUILLET
E88		Libre	LE SOUILLET
E89		Libre	LE SOUILLET
E92		Libre	LE SOUILLET
E93		Libre	LE SOUILLET
E97		Libre	LE SOUILLET
E98		Libre	LE SOUILLET
E99		Libre	LES NARCES
E100		Libre	LES NARCES
E101		Libre	VERS LA COMBE DE L OURS
E102		Libre	VERS LA COMBE DE L OURS
E103		Libre	VERS LA COMBE DE L OURS
E104		Libre	VERS LA COMBE DE L OURS
E105		Interdit	VERS LA COMBE DE L OURS
E106		Interdit	VERS LA COMBE DE L OURS
E107	Nord	Libre	VERS LA COMBE DE L OURS
E107	Sud	Interdit	VERS LA COMBE DE L OURS
E109		Libre	SUS LA VILLE
E110		Libre	SUS LA VILLE

Réglementation des boisements de la commune d'AUTRANS-MEAUDRE EN VERCORS  
Listing parcellaire

N°	Cardinalité	Périmètre	Lieu-dit
E111		Libre	SUS LA VILLE
E112		Libre	SUS LA VILLE
E113		Libre	SUS LA VILLE
E114		Libre	SUS LA VILLE
E115		Libre	SUS LA VILLE
E116		Libre	SUS LA VILLE
E117		Libre	SUS LA VILLE
E120		Interdit	LA VILLE
E121		Interdit	LA VILLE
E123		Interdit	LA VILLE
E126		Interdit	LA VILLE
E128		Interdit	LA VILLE
E129		Interdit	LA VILLE
E130		Interdit	LA VILLE
E132		Interdit	LA VILLE
E133		Interdit	LA VILLE
E134		Interdit	LA VILLE
E135		Interdit	LES ARCELLES
E137		Libre	LES ARCELLES
E138		Interdit	LES ARCELLES
E139		Libre	LES ARCELLES
E141		Interdit	LES ARCELLES
E142		Interdit	LES ARCELLES
E146		Interdit	LES ARCELLES
E147		Interdit	LES ARCELLES
E148		Interdit	LES ARCELLES
E149		Interdit	LES ARCELLES
E150		Libre	LES ARCELLES
E153		Interdit	LE MOREL
E176		Interdit	LES BOIS DE GLANDAGE
E177		Libre	LES BOIS DE GLANDAGE
E178		Interdit	LE CHATELARD
E182		Interdit	LA VILLE
E183		Interdit	LA VILLE
E185		Interdit	LA VILLE
E189		Interdit	LE CHATELARD
E190		Interdit	LE CHATELARD
E191		Interdit	LE CHATELARD
E201		Interdit	LES ARCELLES
E202		Interdit	LES ARCELLES
E203		Interdit	LA VILLE
E204		Libre	SUS LA VILLE
E205		Libre	SUS LA VILLE
E207		Libre	SUS LA VILLE
E208		Libre	SUS LA VILLE
E209		Interdit	LA VILLE
E210		Interdit	LA VILLE
E211		Interdit	LA VILLE
E212		Interdit	LA VILLE
E213		Interdit	LA VILLE
E214		Interdit	LA VILLE
E215		Interdit	LA VILLE
E216		Interdit	LA VILLE
E217		Interdit	LA VILLE
E218		Interdit	LA VILLE
E219		Interdit	LA VILLE
E220		Interdit	LA VILLE
E221		Interdit	LA VILLE
E222		Interdit	LA VILLE
E223		Interdit	LA VILLE
E224		Interdit	LES ARCELLES
E225		Interdit	LES ARCELLES
E226		Interdit	LES ARCELLES
E227		Interdit	LES ARCELLES
E228		Interdit	LES ARCELLES
E235		Libre	VERS LA COMBE DE L OURS
E236		Libre	VERS LA COMBE DE L OURS
E237		Interdit	LE CHATELARD
E238		Interdit	LE CHATELARD
E239		Interdit	LE CHATELARD
E240		Libre	SUS LA VILLE

N°	Cardinalité	Périmètre	Lieu-dit
E241		Libre	SUS LA VILLE
E265		Interdit	LES ARCELLES
E274		Interdit	LE CHATELARD
E275		Libre	LE CHATELARD
E277		Interdit	LES ARCELLES
E284		Interdit	LES ARCELLES
E300		Interdit	LES ARCELLES
E301		Interdit	LES ARCELLES
E302		Interdit	LES ARCELLES
E303		Interdit	LES ARCELLES
E304		Interdit	LES ARCELLES
E307		Libre	LES BOIS DE GLANDAGE
E308		Libre	LES BOIS DE GLANDAGE
E319		Interdit	LE CHATELARD
E320		Interdit	LE CHATELARD
E334		Interdit	LES ARCELLES
E335		Interdit	LES ARCELLES
E336		Interdit	LES ARCELLES
E337		Interdit	LES ARCELLES
E338		Interdit	LES ARCELLES
E339		Interdit	LES ARCELLES
E340		Interdit	LES ARCELLES
E341		Interdit	LES ARCELLES
E342		Interdit	LES ARCELLES
E343		Interdit	LES ARCELLES
F44		Interdit	LA TOUR
F45		Interdit	LA TOUR
F46		Interdit	LA TOUR
F47		Interdit	LA TOUR
F50		Interdit	LES FAURES
F51		Interdit	LES FAURES
F53		Interdit	LES FAURES
F58		Interdit	DORCHUS
F61		Interdit	DORCHUS
F65		Interdit	COMBE CHIRON
F71		Interdit	COMBE CHIRON
F74		Interdit	COMBE CHIRON
F78		Interdit	COMBE CHIRON
F79		Interdit	COMBE CHIRON
F80		Interdit	COMBE CHIRON
F81		Interdit	COMBE CHIRON
F82		Interdit	COMBE CHIRON
F83		Interdit	LES MICOLLAUX
F85		Interdit	LES MICOLLAUX
F86		Interdit	LES MICOLLAUX
F87		Interdit	LES MICOLLAUX
F88		Interdit	LES MICOLLAUX
F89		Interdit	LES MICOLLAUX
F90		Interdit	LES ETRUSSERFS
F91		Interdit	LES ETRUSSERFS
F92		Interdit	LES ETRUSSERFS
F93		Interdit	LES ETRUSSERFS
F94		Interdit	LES ETRUSSERFS
F95		Interdit	LES ETRUSSERFS
F96		Interdit	LE GRAND SABOT
F97		Interdit	LE GRAND SABOT
F98		Interdit	LE GRAND SABOT
F99		Interdit	LE GRAND SABOT
F100		Interdit	LE GRAND SABOT
F101		Interdit	LE GRAND SABOT
F102		Interdit	LE GRAND SABOT
F103		Interdit	LE GRAND SABOT
F104		Interdit	LE GRAND SABOT
F105		Interdit	LE GRAND SABOT
F106		Interdit	LE GRAND SABOT
F107		Interdit	LE GRAND SABOT
F108		Interdit	LE GRAND SABOT
F109		Interdit	LE GRAND SABOT
F110		Interdit	LE GRAND SABOT
F111		Interdit	LE GRAND SABOT
F113		Interdit	PRE BOREL ET LE GIRAUDS

Réglementation des boisements de la commune d'AUTRANS-MEAUDRE EN VERCORS  
Listing parcellaire

N°	Cardinalité	Périmètre	Lieu-dit
F114		Interdit	PRE BOREL ET LE GIRAUDS
F115		Interdit	PRE BOREL ET LE GIRAUDS
F116		Interdit	PRE BOREL ET LE GIRAUDS
F117		Interdit	PRE BOREL ET LE GIRAUDS
F118		Interdit	PRE BOREL ET LE GIRAUDS
F119		Interdit	PRE BOREL ET LE GIRAUDS
F120		Interdit	PRE BOREL ET LE GIRAUDS
F123		Interdit	PRE BOREL ET LE GIRAUDS
F125		Interdit	PRE BOREL ET LE GIRAUDS
F126		Interdit	PRE BOREL ET LE GIRAUDS
F134		Interdit	LES BAUCHES
F198		Interdit	LES ILES
F202		Interdit	LES ILES
F203		Interdit	LES ILES
F204		Interdit	LES ILES
F205		Interdit	LES ILES
F206		Interdit	LES ILES
F207		Interdit	LES ILES
F208		Interdit	LES ILES
F209		Interdit	LES ILES
F210		Interdit	COLLOMBIERE
F211		Interdit	COLLOMBIERE
F212		Interdit	COLLOMBIERE
F213		Interdit	COLLOMBIERE
F214		Interdit	COLLOMBIERE
F215		Interdit	COLLOMBIERE
F219		Interdit	COLLOMBIERE
F220		Interdit	BOENE BLANCHE
F221		Interdit	BOENE BLANCHE
F222		Interdit	BOENE BLANCHE
F223		Interdit	BOENE BLANCHE
F224		Interdit	BOENE BLANCHE
F225		Interdit	BOENE BLANCHE
F226		Interdit	BOENE BLANCHE
F233		Interdit	BOENE BLANCHE
F234		Interdit	BOENE BLANCHE
F235		Interdit	BOENE BLANCHE
F236		Interdit	BOENE BLANCHE
F237		Interdit	BOENE BLANCHE
F240		Interdit	BOENE BLANCHE
F241		Interdit	BOENE BLANCHE
F242		Interdit	BOENE BLANCHE
F243		Interdit	BOENE BLANCHE
F244		Interdit	BOENE BLANCHE
F245		Interdit	BOENE BLANCHE
F247		Interdit	BOENE BLANCHE
F252		Interdit	HAMEAU DES DOLYS
F254		Interdit	HAMEAU DES DOLYS
F256		Interdit	HAMEAU DES DOLYS
F257		Interdit	HAMEAU DES DOLYS
F258		Interdit	HAMEAU DES DOLYS
F259		Interdit	HAMEAU DES DOLYS
F260		Libre	LES MOLLAUDS
F268		Interdit	HAMEAU DES CHABERTS
F273		Interdit	HAMEAU DES CHABERTS
F277		Interdit	HAMEAU DES CHABERTS
F279		Interdit	LA PLAINE
F280		Interdit	LA PLAINE
F281		Interdit	LA PLAINE
F282		Interdit	LA PLAINE
F283		Interdit	LA PLAINE
F284		Interdit	LA PLAINE
F285		Interdit	LA PLAINE
F286		Interdit	LA PLAINE
F290		Libre	LA PLAINE
F291		Interdit	LA PLAINE
F292		Libre	LES BRETS
F293		Interdit	LES BRETS
F294		Interdit	LES BRETS
F298		Interdit	LES BRETS
F301		Interdit	COMBE ANTOINE

N°	Cardinalité	Périmètre	Lieu-dit
F302		Interdit	COMBE ANTOINE
F325		Libre	LES ALBANS
F326		Interdit	LES ALBANS
F335		Interdit	LES ALBANS
F336		Interdit	LES ALBANS
F361		Interdit	COMBE CHIRON
F370		Interdit	HAMEAU DES CHABERTS
F371		Interdit	HAMEAU DES CHABERTS
F384		Interdit	COMBE CHIRON
F388		Interdit	LES ALBANS
F389		Interdit	PRE BOREL ET LE GIRAUDS
F391		Interdit	LES FAURES
F394		Interdit	COMBE CHIRON
F401		Interdit	PRE BOREL ET LE GIRAUDS
F402		Interdit	PRE BOREL ET LE GIRAUDS
F404		Interdit	COLLOMBIERE
F407		Interdit	COLLOMBIERE
F413		Interdit	BOENE BLANCHE
F414		Interdit	BOENE BLANCHE
F415		Interdit	BOENE BLANCHE
F450		Interdit	LA CROTTE
F468		Interdit	BOENE BLANCHE
F469		Interdit	BOENE BLANCHE
F473		Interdit	LA PLAINE
F474		Interdit	LA PLAINE
F475		Interdit	LA CROTTE
F476		Libre	COMBE ANTOINE
F477		Interdit	LA CROTTE
F478		Interdit	LA CROTTE
F479		Libre	COMBE ANTOINE
F480		Interdit	LA CROTTE
F485		Interdit	LA CROTTE
F487		Libre	LA CROTTE
F488		Interdit	LA CROTTE
F489		Interdit	LA CROTTE
F494		Libre	COMBE ANTOINE
F496		Interdit	COMBE ANTOINE
F501		Libre	COMBE ANTOINE
F502		Libre	COMBE ANTOINE
F503		Interdit	COMBE ANTOINE
F504		Interdit	COMBE ANTOINE
F511		Interdit	LES MOLLAUDS
F514		Interdit	HAMEAU DES DOLYS
F515		Interdit	LES ALBANS
F516		Interdit	LES ALBANS
F518		Interdit	COMBE ANTOINE
F519		Interdit	COMBE ANTOINE
F520		Interdit	COMBE ANTOINE
F521		Interdit	COMBE ANTOINE
F525		Interdit	LES BRETS
F526		Interdit	LES BRETS
F569		Interdit	COMBE ANTOINE
F570		Interdit	COMBE ANTOINE
F596		Interdit	LES ALBANS
F600		Interdit	BOENE BLANCHE
F601		Interdit	BOENE BLANCHE
F602		Interdit	BOENE BLANCHE
F603		Interdit	BOENE BLANCHE
F604		Interdit	BOENE BLANCHE
F605		Interdit	BOENE BLANCHE
F606		Interdit	BOENE BLANCHE
F609		Interdit	LES MOLLAUDS
F610		Interdit	LES MOLLAUDS
F612		Interdit	HAMEAU DES DOLYS
F613		Interdit	HAMEAU DES DOLYS
F649		Interdit	LES MICOLLAUX
F651		Interdit	PRE BOREL ET LE GIRAUDS
F652		Interdit	PRE BOREL ET LE GIRAUDS
F653		Interdit	PRE BOREL ET LE GIRAUDS
F654		Interdit	PRE BOREL ET LE GIRAUDS
F667		Interdit	COMBE CHIRON



Réglementation des boisements de la commune d'AUTRANS-MEAUDRE EN VERCORS  
Listing parcellaire

N°	Cardinalité	Périmètre	Lieu-dit
F669		Interdit	COMBE CHIRON
F677		Interdit	COMBE CHIRON
F678		Interdit	COMBE CHIRON
F679		Interdit	COMBE CHIRON
F681		Interdit	COMBE CHIRON
F685		Interdit	HAMEAU DES CHABERTS
F688		Interdit	HAMEAU DES CHABERTS
F693		Interdit	COMBE CHIRON
F694		Interdit	COMBE CHIRON
F695		Interdit	COMBE CHIRON
F696		Interdit	LA CROTTE
F713		Interdit	LES FAURES
F715		Interdit	LES FAURES
F716		Interdit	LES FAURES
F717		Interdit	LES FAURES
F718		Interdit	LES FAURES
F719		Interdit	LES FAURES
F721		Interdit	COMBE CHIRON
F722		Interdit	COMBE CHIRON
F725		Interdit	COMBE CHIRON
F726		Interdit	COMBE CHIRON
F730		Interdit	DORCHUS
F747		Interdit	LES MICOLLAUX
F750		Interdit	LES MOLLAUDS
F752		Interdit	LES MOLLAUDS
F755		Interdit	LES MOLLAUDS
F756		Interdit	LES MOLLAUDS
F759		Interdit	LES BRETS
F760		Interdit	LES BRETS
F761		Interdit	COMBE CHIRON
F765		Interdit	COLLOMBIERE
F768		Interdit	COLLOMBIERE
F770		Interdit	COLLOMBIERE
F779		Interdit	LES BAUCHES
F780		Interdit	LES BAUCHES
F781		Interdit	LES BAUCHES
F782		Interdit	LES BAUCHES
F784		Interdit	PRE BOREL ET LE GIRAUDS
F805		Interdit	HAMEAU DES CHABERTS
F806		Interdit	HAMEAU DES CHABERTS
F808		Interdit	COLLOMBIERE
F809		Interdit	COLLOMBIERE
F810		Interdit	COLLOMBIERE
F811		Interdit	COLLOMBIERE
F812		Interdit	COMBE CHIRON
F813		Interdit	COMBE CHIRON
F814		Interdit	DORCHUS
F815		Interdit	DORCHUS
F816		Interdit	DORCHUS
F817		Interdit	DORCHUS
F857		Interdit	COLLOMBIERE
F858		Interdit	COLLOMBIERE
F869		Interdit	LES MOLLAUDS
F870		Interdit	LES MOLLAUDS
F885		Interdit	LES BRETS
F886		Interdit	LES BRETS
F887		Interdit	LES BRETS
F888		Interdit	LES BRETS
F890		Interdit	LES FAURES
F893		Interdit	COMBE ANTOINE
F894		Interdit	COMBE ANTOINE
F902		Interdit	COMBE CHIRON
F903		Interdit	COMBE CHIRON
F907		Interdit	DORCHUS
F909		Interdit	DORCHUS
F910		Interdit	DORCHUS
F912		Interdit	DORCHUS
F913		Interdit	DORCHUS
F914		Interdit	DORCHUS
F922		Interdit	COLLOMBIERE
F923		Interdit	COLLOMBIERE

N°	Cardinalité	Périmètre	Lieu-dit
F926		Interdit	LES MOLLAUDS
F927		Interdit	LES MOLLAUDS
F950		Interdit	COLLOMBIERE
F953		Interdit	COLLOMBIERE
F954		Interdit	COLLOMBIERE
F955		Interdit	COLLOMBIERE
F956		Interdit	COLLOMBIERE
F957		Interdit	COLLOMBIERE
F958		Interdit	COLLOMBIERE
F959		Interdit	COLLOMBIERE
F963		Interdit	COMBE ANTOINE
F964		Interdit	LES BRETS
F965		Interdit	LES MOLLAUDS
F967		Interdit	HAMEAU DES CHABERTS
F968		Interdit	HAMEAU DES CHABERTS
F1004		Interdit	LES ILES
F1005		Interdit	LES ILES
F1006		Interdit	LES ILES
F1007		Interdit	LES ILES
F1008		Interdit	LES ILES
F1009		Interdit	LES ILES
F1011		Interdit	BOENE BLANCHE
F1026		Interdit	COLLOMBIERE
F1028		Interdit	COLLOMBIERE
F1037		Interdit	BOENE BLANCHE
F1038		Interdit	BOENE BLANCHE
F1039		Interdit	BOENE BLANCHE
F1040		Interdit	HAMEAU DES DOLYS
F1041		Interdit	HAMEAU DES DOLYS
F1046		Interdit	LES MOLLAUDS
F1047		Interdit	LES MOLLAUDS
F1048		Interdit	LES BRETS
F1049		Interdit	LES BRETS
F1063		Interdit	PRE BOREL ET LE GIRAUDS
F1064		Interdit	PRE BOREL ET LE GIRAUDS
F1066		Interdit	BOENE BLANCHE
F1075		Interdit	BOENE BLANCHE
F1076		Interdit	BOENE BLANCHE
F1077		Interdit	BOENE BLANCHE
F1078		Interdit	BOENE BLANCHE
F1121		Interdit	PRE BOREL ET LE GIRAUDS
F1122		Interdit	PRE BOREL ET LE GIRAUDS
F1125		Interdit	PRE BOREL ET LE GIRAUDS
F1126		Interdit	PRE BOREL ET LE GIRAUDS
F1127		Interdit	PRE BOREL ET LE GIRAUDS
F1128		Interdit	PRE BOREL ET LE GIRAUDS
F1129		Interdit	DORCHUS
F1130		Interdit	DORCHUS
F1131		Interdit	DORCHUS
F1132		Interdit	LES FAURES
F1133		Interdit	LES FAURES
F1151		Interdit	BOENE BLANCHE
F1152		Interdit	BOENE BLANCHE
F1153		Interdit	COMBE CHIRON
F1154		Interdit	COMBE CHIRON
F1160		Interdit	COMBE CHIRON
F1162		Interdit	COMBE CHIRON
F1163		Interdit	COMBE CHIRON
F1166		Interdit	LES BRETS
F1167		Interdit	LES BRETS
F1168		Interdit	LES BRETS
F1169		Interdit	DORCHUS
F1170		Interdit	DORCHUS
F1171		Interdit	DORCHUS
F1172		Interdit	DORCHUS
F1173		Interdit	DORCHUS
F1174		Interdit	DORCHUS
F1175		Interdit	DORCHUS
F1176		Interdit	DORCHUS
F1177		Interdit	DORCHUS
F1178		Interdit	DORCHUS

Réglementation des boisements de la commune d'AUTRANS-MEAUDRE EN VERCORS  
Listing parcellaire

N°	Cardinalité	Périmètre	Lieu-dit
F1180		Interdit	COMBE CHIRON
F1181		Interdit	COMBE CHIRON
F1182		Interdit	COMBE CHIRON
F1183		Interdit	COMBE CHIRON
F1193		Interdit	COMBE CHIRON
F1194		Interdit	COMBE CHIRON
F1195		Interdit	BOENE BLANCHE
F1196		Interdit	BOENE BLANCHE
F1197		Interdit	BOENE BLANCHE
F1198		Interdit	BOENE BLANCHE
F1199		Interdit	LES MICOLLAUX
F1200		Interdit	LES MICOLLAUX
F1201		Interdit	COMBE CHIRON
F1202		Interdit	COMBE CHIRON
F1203		Interdit	COMBE CHIRON
F1204		Interdit	COMBE CHIRON

N°	Cardinalité	Périmètre	Lieu-dit



**EXTRAIT DES DELIBERATIONS  
DE LA COMMISSION PERMANENTE**

Séance du 21 juin 2019  
DOSSIER N° 2019 CP06 B 16 33

**Objet :**                    **Approbation de la réglementation des boisements de la commune de La Combe de Lancey**

**Politique :**            **Agriculture**

**Programme :**           **Aménagement foncier**  
Opération : Actions foncières

**Service instructeur : DAM/AFO**

<b>Sans incidence financière</b>	X			
Répartition de subvention				
Imputations	.....	.....	.....	.....
Montant budgété	.....	.....	.....	.....
Montant déjà réparti	.....	.....	.....	.....
Montant de la présente répartition	.....	.....	.....	.....
Solde à répartir	.....	.....	.....	.....
Programmation de travaux				
Imputations	.....	.....	.....	.....
Montant budgété	.....	.....	.....	.....
Montant déjà réparti	.....	.....	.....	.....
Montant de la présente répartition	.....	.....	.....	.....
Solde à répartir	.....	.....	.....	.....
Conventions, contrats, marchés				
Imputations	.....	.....	.....	.....
Autres (à préciser)				

Délégation de la commission permanente (*références délégation - articles*) :  
Délibération n° 2015SE1B3204 du 2 avril 2015

Acte réglementaire ou à publier : Oui

Dépôt en Préfecture le : 28-06-2019

Exécutoire le : 28-06-2019

Publication le :

## DELIBERATION DE LA COMMISSION PERMANENTE

### **La commission permanente,**

**Vu** la loi n°2005-157 du 23 février 2005 relative au développement des territoires ruraux et son décret d'application n°2006-394 du 30 mars 2006 ;

**Vu** les dispositions du Titre II du Livre 1<sup>er</sup> du Code rural et de la pêche maritime relatif à l'aménagement foncier, notamment les dispositions des articles L.126-1, L.126-2 et R.126-1 à R.126-11 ;

**Vu** la délibération de cadrage adoptée par l'Assemblée départementale en date du 13 mars 2015 ;

**Vu** le projet de réglementation des boisements proposé par la commission communale d'aménagement foncier (CCAF) de La Combe de Lancey dans sa séance du 15 janvier 2018 et approuvé par la Commission permanente du Département de l'Isère lors de sa séance du 23 février 2018 ;

**Vu** le rapport et les conclusions du commissaire enquêteur en date du 5 décembre 2018 ;

**Vu** l'avis de la commune de La Combe de Lancey en date du 13 mai 2019, l'avis tacite du Centre Régional de la Propriété Forestière Auvergne-Rhône-Alpes, l'avis de la Chambre Départementale de l'Agriculture en date du 27 février 2019, et de la Communauté de communes Le Grésivaudan en date du 4 mars 2019 ;

**Vu** la délibération de l'Assemblée départementale en date du 23 octobre 2015 relative à la délégation à la Commission permanente pour la mise en œuvre des procédures d'aménagement foncier ;

**Vu le rapport du Président N°2019 CP06 B 16 33,**

**Vu l'avis de la Commission du développement, du tourisme, de la montagne, de la forêt, de l'agriculture,**

## DECIDE

### **Article 1 : Renouvellement**

L'arrêté préfectoral n°75-5663 du 11 juin 1975 relatif à la réglementation des boisements de la commune de La Combe de Lancey est remplacé par la présente délibération.

## Article 2 : Périmètres

Un périmètre libre (en vert sur la carte) : il n'y a pas de prescription dans le périmètre libre au titre de la réglementation des boisements. Toute plantation doit respecter les distances de recul prévues par l'article 671 du Code civil.

Un périmètre interdit (en rouge sur la carte) : tous semis, plantations et replantations après coupe rase d'essences forestières, sont interdits.

Un périmètre réglementé (en jaune sur la carte) : dans ce périmètre, les semis, plantations ou replantations après coupe rase d'essences forestières pourront être autorisés avec l'obligation de respecter les distances de recul suivantes :

- Par rapport aux fonds agricoles voisins non boisés : la distance minimale de recul à respecter, lorsque le fonds voisin est une parcelle agricole, devra être de 12 mètres.
- Par rapport à la voirie publique : la distance minimale de recul à respecter est de 2 mètres à partir de la limite du domaine public. Il n'y a pas de distance minimale de recul par rapport aux chemins ruraux. Néanmoins, des distances supérieures peuvent être établies dans le cadre des servitudes de visibilité (code de la voirie routière, article L.114-1).
- Par rapport aux habitations et établissements recevant du public : en cas de nouveau boisement et lorsque le fonds voisin est une habitation ou une zone de loisirs, la distance minimale de recul respectera la double condition suivante :
  - 30 mètres par rapport au mur de l'habitation ou,
  - 30 mètres par rapport à la limite de parcelle dans le cas où la limite séparative se situe à plus de 30 mètres du mur.

En cas de reboisement, la distance minimale de recul à respecter est de 30 mètres par rapport à la limite de parcelle.

- Par rapport aux cours d'eau : la distance de recul à respecter devra être de 4 mètres par rapport aux sommets des berges du cours d'eau ou de 24 mètres par rapport à l'axe des cours d'eau qui divagent.

Si le fond voisin est déjà boisé, la distance de recul est de 2 mètres minimum.

Dans le périmètre réglementé, en cas de semis, plantation ou replantation, il n'y a pas de distinction entre les différentes essences forestières concernant les distances de recul

La liste des parcelles cadastrales comprises dans les 3 périmètres ainsi que la carte communale des périmètres figurent en annexe. En cas d'incohérence entre la liste des parcelles et la carte des périmètres, la carte fait foi.

La durée de validité du périmètre interdit est de 15 ans à compter de la publication de la présente délibération. A l'issue de ces 15 ans, le périmètre interdit devient d'office un périmètre réglementé.

Le périmètre réglementé est valable jusqu'à la révision de la réglementation des boisements avec les distances de recul mentionnées ci-dessus.

Dans tous les périmètres, l'entretien des bandes de recul est à la charge du propriétaire.

### Article 3 : Eléments exclus de la réglementation

Conformément à la délibération de cadrage adoptée par l'Assemblée départementale en date du 13 mars 2015, les éléments suivants sont exclus de la réglementation des boisements :

- les habitations et les parcs ou jardins attenants cadastrés comme tels,
- les vergers,
- les haies champêtres (haies libres, haies taillées, petits brise-vent) implantées en limite de parcelle ou selon la topographie (lutte contre l'érosion),
- les arbres isolés,
- les pépinières pour les exploitations inscrites au centre de formalités des entreprises agricoles,
- les ripisylves d'une largeur inférieure à 20 mètres, existantes ou à créer avec des essences adaptées aux milieux alluviaux,
- les plantations anti-congères, les alignements et les plantations réalisées dans le cadre d'un aménagement foncier (inter)communal ou dans le cadre d'un projet public (ou associatif) d'intérêt collectif,
- les plantations d'arbres (essences forestières ou non) dans le cadre de systèmes agro-forestiers<sup>[1]</sup>.

### Article 4 : Sapins de Noël

Les semis, plantations ou replantations de sapins de Noël, tels que définis dans le décret n°2003-285 du 25 mars 2003, ne sont pas soumis aux interdictions et réglementations des boisements. Cependant, tous semis, plantations ou replantations de sapins de Noël restent soumis à déclaration auprès du Département à partir d'un formulaire ad hoc (article R.126-8-1 du code rural et de la pêche maritime).

### Article 5 : Replantation après coupe rase

Les interdictions ou réglementation après coupe rase ne peuvent s'appliquer qu'à des parcelles isolées ou à des parcelles rattachées à un massif d'une superficie inférieure à 0,5 hectare pour les forêts alluviales et ripisylves de plus de 20 mètres de large ou 4 hectares pour tous les autres peuplements.

Cette mesure ne concerne que les parcelles boisées incluses dans les périmètres interdits ou réglementés.

<b>périmètre interdit</b> pour les massifs d'une surface inférieure à :		<b>périmètre réglementé</b> pour les massifs d'une surface inférieure à :	
0,5 ha pour les forêts alluviales et ripisylves <sup>[2]</sup>	4 ha pour les autres massifs ou parcelles boisées isolées	0,5 ha pour les forêts alluviales et ripisylves <sup>[2]</sup>	4 ha pour les autres massifs ou parcelles boisées isolées
<b>Après une coupe rase, on ne replante pas</b>		<b>Après une coupe rase, on peut replanter en respectant les distances de recul</b>	

Quel que soit le périmètre, la reconstitution des boisements après coupe rase ne peut être interdite lorsque les boisements sont classés à conserver ou à protéger en application de l'article L.130-1 du code de l'urbanisme ou lorsque le maintien de la destination forestière est nécessaire pour un des motifs énumérés à l'article L.311-3 du code forestier.

#### **Article 6 : Procédure**

Tout propriétaire qui veut procéder à des semis, plantations et replantations d'essences forestières au sein du périmètre réglementé doit demander l'autorisation préalable auprès du Conseil départemental, par l'intermédiaire du Maire de La Combe de Lancey, à partir d'un imprimé disponible en mairie ou au Conseil départemental.

En cas de non réponse à l'expiration d'un délai de 3 mois, le demandeur peut procéder au semis, à la plantation ou replantation envisagé pendant 5 ans à compter de cette date.

#### **Article 7 : Approbation et diffusion**

La présente délibération sera affichée pendant quinze jours au moins en mairie de La Combe de Lancey et fera l'objet d'un avis publié dans un journal local diffusé dans tout le département. Elle sera insérée au recueil des actes administratifs du Département.

La réglementation des boisements sera exécutoire et les mesures transitoires édictées par délibération de la commission permanente du Conseil départemental en date du 19 mai 2017 seront caduques après les dernières mesures de publicité.

La Directrice générale des services du Département de l'Isère et le Maire de la commune de La Combe de Lancey sont chargés, chacun en ce qui le concerne, de l'exécution de la présente délibération.



## Article 8 : Recours

La présente délibération peut être contestée dans un délai de deux mois à compter de sa publication. Un tel recours contentieux devra être déposé devant le Tribunal administratif de Grenoble, sis 2, place de Verdun - 38000 Grenoble. Dans ce même délai, la présente délibération pourra également être l'objet d'un recours gracieux auprès de Monsieur le Président du Conseil départemental de l'Isère, cette démarche suspendant le délai du recours contentieux.

*[1] la délibération de cadrage précise les modalités d'exclusion de ces plantations*

*[2] Ripisylves de plus de 20 mètres de large*

Pour extrait conforme,

Le Président,

A handwritten signature in black ink, consisting of several overlapping, sweeping strokes that form a stylized, somewhat abstract shape. The signature is positioned to the right of the text 'Le Président,' and above the name 'Jean-Pierre Barbier'.

Jean-Pierre Barbier

## Réglementation des boisements de la commune de LA COMBE DE LANCEY

## Listing parcellaire

N°	Cardinalité	Périmètre	Lieu-dit	N°	Cardinalité	Périmètre	Lieu-dit
A003		Libre	LES RIVATS	A073		Interdit	CRETE BARNOUX
A004		Interdit	LES RIVATS	A074		Interdit	CRETE BARNOUX
A007		Interdit	LES RIVATS	A075		Interdit	CRETE BARNOUX
A008		Libre	LES RIVATS	A076		Libre	CRETE BARNOUX
A009		Libre	LES RIVATS	A077		Libre	CRETE BARNOUX
A010		Libre	LES RIVATS	A078	Nord	Interdit	CRETE BARNOUX
A011		Libre	LES RIVATS	A078	Sud	Libre	CRETE BARNOUX
A012		Libre	LES RIVATS	A079		Libre	CRETE BARNOUX
A013		Libre	LES RIVATS	A080		Libre	CRETE BARNOUX
A014		Libre	LES RIVATS	A081		Libre	CRETE BARNOUX
A015		Libre	LES RIVATS	A082		Libre	CRETE BARNOUX
A016		Libre	LES RIVATS	A083		Libre	CRETE BARNOUX
A017		Libre	LES RIVATS	A084		Libre	CRETE BARNOUX
A019		Libre	LES RIVATS	A085		Libre	CRETE BARNOUX
A020		Libre	LES RIVATS	A086		Libre	CRETE BARNOUX
A021		Interdit	LES RIVATS	A087		Libre	CRETE BARNOUX
A022		Libre	LES RIVATS	A090		Libre	CRETE BARNOUX
A023		Libre	LES RIVATS	A091		Libre	LE PETIT MONT
A024		Libre	LES RIVATS	A092		Libre	LE PETIT MONT
A025		Libre	LES RIVATS	A093		Libre	LE PETIT MONT
A026		Libre	LES RIVATS	A094		Libre	LE PETIT MONT
A027		Libre	LES RIVATS	A096		Libre	LE PETIT MONT
A028		Libre	LES RIVATS	A097		Libre	LE PETIT MONT
A029		Libre	LES RIVATS	A098		Libre	LE PETIT MONT
A030		Libre	LES RIVATS	A105		Interdit	LE PETIT MONT
A031		Interdit	LES RIVATS	A106		Interdit	LE PETIT MONT
A032		Libre	LES RIVATS	A107		Interdit	LE PETIT MONT
A033		Libre	LES RIVATS	A108		Libre	LE PETIT MONT
A034		Libre	LES RIVATS	A109		Libre	LE PETIT MONT
A035		Interdit	LES CHAPPES	A110		Libre	LE PETIT MONT
A036		Interdit	LES CHAPPES	A111		Libre	LE PETIT MONT
A037		Libre	LES CHAPPES	A112		Libre	LE PETIT MONT
A038		Interdit	LES CHAPPES	A113		Libre	LE PETIT MONT
A040		Interdit	LES CHAPPES	A117		Libre	SOUS LE PETIT MONT
A043		Interdit	LES CHAPPES	A127		Libre	SOUS LE PETIT MONT
A044		Interdit	LES CHAPPES	A128		Libre	SOUS LE PETIT MONT
A047		Interdit	LES CHAPPES	A129		Libre	SOUS LE PETIT MONT
A048	Est	Libre	LES CHAPPES	A130		Libre	SOUS LE PETIT MONT
A048	Ouest	Interdit	LES CHAPPES	A131		Libre	SOUS LE PETIT MONT
A049	Est	Libre	LES CHAPPES	A132		Libre	SOUS LE PETIT MONT
A049	Ouest	Interdit	LES CHAPPES	A133		Libre	SOUS LE PETIT MONT
A050		Interdit	LES CHAPPES	A134		Libre	SOUS LE PETIT MONT
A052		Libre	LES CHAPPES	A135		Interdit	SOUS LE PETIT MONT
A053		Libre	LES CHAPPES	A136		Interdit	SOUS LE PETIT MONT
A055		Libre	LES CHAPPES	A137		Interdit	SOUS LE PETIT MONT
A056	Nord	Interdit	LES CHAPPES	A138		Interdit	SOUS LE PETIT MONT
A056	Sud	Libre	LES CHAPPES	A139		Interdit	SOUS LE PETIT MONT
A057		Libre	LES CHAPPES	A140	Nord	Libre	SOUS LE PETIT MONT
A058		Libre	LES CHAPPES	A140	Sud	Interdit	SOUS LE PETIT MONT
A060	Nord	Libre	LES CHAPPES	A141		Interdit	SOUS LE PETIT MONT
A060	Sud	Interdit	LES CHAPPES	A142		Interdit	SOUS LE PETIT MONT
A061		Interdit	LES CHAPPES	A143		Interdit	SOUS LE PETIT MONT
A062		Interdit	LES CHAPPES	A144		Interdit	SOUS LE PETIT MONT
A063		Interdit	LES CHAPPES	A145		Interdit	SOUS LE PETIT MONT
A064		Interdit	LES CHAPPES	A146		Interdit	SOUS LE PETIT MONT
A065		Interdit	LES CHAPPES	A147		Interdit	SOUS LE PETIT MONT
A066		Interdit	CRETE BARNOUX	A148		Interdit	SOUS LE PETIT MONT
A067		Interdit	CRETE BARNOUX	A149		Interdit	SOUS LE PETIT MONT
A069		Interdit	CRETE BARNOUX	A150		Interdit	SOUS LE PETIT MONT
A070		Interdit	CRETE BARNOUX	A151	Nord	Libre	SOUS LE PETIT MONT
A071		Interdit	CRETE BARNOUX	A151	Sud	Interdit	SOUS LE PETIT MONT
A072		Interdit	CRETE BARNOUX	A152	Nord	Libre	SOUS LE PETIT MONT

Réglementation des boisements de la commune de LA COMBE DE LANCEY  
Listing parcellaire

N°	Cardinalité	Périmètre	Lieu-dit
A152	Sud	Interdit	SOUS LE PETIT MONT
A153		Libre	SOUS LE PETIT MONT
A155		Interdit	SOUS LE PETIT MONT
A156		Interdit	SOUS LE PETIT MONT
A015		Interdit	SOUS LE PETIT MONT
A158		Libre	SOUS LE PETIT MONT
A160		Interdit	MAS DE LA CHAPELLE
A163		Interdit	MAS DE LA CHAPELLE
A164		Interdit	MAS DE LA CHAPELLE
A165		Interdit	MAS DE LA CHAPELLE
A166		Interdit	MAS DE LA CHAPELLE
A167		Interdit	MAS DE LA CHAPELLE
A191		Libre	MAS DE LA CHAPELLE
A192		Interdit	MAS DE LA CHAPELLE
A193		Libre	MAS DE LA CHAPELLE
A194		Libre	MAS DE LA CHAPELLE
A195		Libre	MAS DE LA CHAPELLE
A196		Libre	MAS DE LA CHAPELLE
A213		Libre	MAS DE LA CHAPELLE
A214		Libre	MAS DE LA CHAPELLE
A215		Libre	MAS DE LA CHAPELLE
A216		Libre	MAS DE LA CHAPELLE
A217		Libre	MAS DE LA CHAPELLE
A219		Interdit	MAS DE LA CHAPELLE
A220		Interdit	MAS DE LA CHAPELLE
A221		Interdit	MAS DE LA CHAPELLE
A222		Libre	MAS DE LA CHAPELLE
A223		Libre	MAS DE LA CHAPELLE
A224		Libre	MAS DE LA CHAPELLE
A225		Interdit	MAS DE LA CHAPELLE
A226		Libre	MAS DE LA CHAPELLE
A227		Libre	MAS DE LA CHAPELLE
A228		Libre	MAS DE LA CHAPELLE
A229		Libre	MAS DE LA RUE
A230		Libre	MAS DE LA RUE
A231		Libre	MAS DE LA RUE
A232		Libre	MAS DE LA RUE
A237		Libre	MAS DE LA RUE
A239		Libre	MAS DE LA RUE
A240		Libre	MAS DE LA RUE
A243		Libre	MAS DE LA RUE
A290		Libre	MAS DE LA RUE
A291		Libre	MAS DE LA RUE
A292		Interdit	MAS DE LA RUE
A296		Interdit	MAS DE LA RUE
A297		Interdit	MAS DE LA RUE
A302		Libre	MAS DE LA RUE
A303		Libre	MAS DE LA RUE
A304		Libre	MAS DE LA RUE
A305		Libre	MAS DE LA RUE
A306		Interdit	MAS DE LA RUE
A307		Interdit	MAS DE LA RUE
A308		Interdit	MAS DE LA RUE
A310		Libre	MAS DE LA RUE
A312		Interdit	MAS DE LA RUE
A313		Interdit	MAS DE LA RUE
A314		Interdit	MAS DE LA RUE
A031		Interdit	MAS DE LA RUE
A316		Interdit	MAS DE LA RUE
A317		Interdit	MAS DE LA RUE
A318		Interdit	MAS DE LA RUE
A319		Interdit	MAS DE LA RUE

N°	Cardinalité	Périmètre	Lieu-dit
A320		Interdit	MAS DE LA RUE
A321		Interdit	MAS DE LA RUE
A322		Interdit	MAS DE LA RUE
A323		Libre	MAS DE LA RUE
A324	Est	Libre	MAS DE LA RUE
A324	Ouest	Interdit	MAS DE LA RUE
A325		Libre	MAS DE LA RUE
A326		Interdit	MAS DE LA RUE
A327		Interdit	MAS DE LA RUE
A328		Interdit	MAS DE LA RUE
A329		Interdit	MAS DE LA RUE
A330		Interdit	MAS DE LA RUE
A331		Interdit	MAS DE LA RUE
A332		Interdit	MAS DE LA RUE
A333		Interdit	MAS DE LA RUE
A334		Interdit	MAS DE LA RUE
A335		Interdit	MAS DE LA RUE
A337		Interdit	MAS DE LA RUE
A338		Interdit	MAS DE LA RUE
A339		Interdit	MAS DE LA RUE
A340		Libre	MAS DE LA RUE
A341		Libre	MAS DE LA RUE
A342	Nord	Libre	MAS DE LA RUE
A342	Sud	Interdit	MAS DE LA RUE
A343		Libre	MAS DE LA RUE
A344		Libre	LES RIVOIRES
A345		Libre	LES RIVOIRES
A346		Libre	LES RIVOIRES
A347		Libre	LES RIVOIRES
A348		Libre	LES RIVOIRES
A349		Libre	LES RIVOIRES
A350		Libre	LES RIVOIRES
A351		Libre	LES RIVOIRES
A352		Libre	LES RIVOIRES
A353		Libre	LES RIVOIRES
A354		Libre	MAS DU MONTACOL
A356		Libre	MAS DU MONTACOL
A357		Libre	MAS DU MONTACOL
A359		Libre	MAS DU MONTACOL
A360		Libre	MAS DU MONTACOL
A361		Libre	MAS DU MONTACOL
A406		Libre	MAS DU MONTACOL
A407		Libre	MAS DU MONTACOL
A408		Libre	MAS DU MONTACOL
A422		Interdit	MAS DU MONTACOL
A423		Interdit	MAS DU MONTACOL
A424		Libre	MAS DU MONTACOL
A425		Libre	MAS DU MONTACOL
A426		Libre	MAS DU MONTACOL
A427		Libre	MAS DU MONTACOL
A428		Libre	MAS DU MONTACOL
A429		Libre	MAS DU MONTACOL
A430		Libre	MAS DU MONTACOL
A431		Interdit	MAS DU MONTACOL
A432		Libre	MAS DU MONTACOL
A433		Interdit	MAS DU MONTACOL
A434		Interdit	MAS DU MONTACOL
A458		Interdit	MAS DU MONTACOL
A459		Interdit	MAS DU MONTACOL
A462		Interdit	MAS DU MONTACOL
A463		Interdit	MAS DU MONTACOL
A464		Interdit	MAS DU MONTACOL

Réglementation des boisements de la commune de LA COMBE DE LANCEY  
Listing parcellaire

N°	Cardinalité	Périmètre	Lieu-dit
A465		Interdit	MAS DU MONTACOL
A466		Interdit	MAS DU MONTACOL
A468		Interdit	MAS DU MONTACOL
A469		Interdit	MAS DU MONTACOL
A470		Libre	MAS DU MONTACOL
A472		Libre	MAS DU MONTACOL
A474		Libre	MAS DU MONTACOL
A475		Interdit	MAS DU MONTACOL
A476		Libre	MAS DU MONTACOL
A477		Libre	MAS DU MONTACOL
A482		Libre	LE PETIT CHATEAU
A483		Interdit	LE PETIT CHATEAU
A505		Libre	LE PETIT CHATEAU
A517		Libre	LE PETIT CHATEAU
A518	Nord	Libre	LE PETIT CHATEAU
A518	Sud	Interdit	LE PETIT CHATEAU
A521		Libre	MAS DU MONT
A522		Interdit	MAS DU MONT
A523		Libre	MAS DU MONT
A524		Libre	MAS DU MONT
A525		Libre	MAS DU MONT
A526		Libre	MAS DU MONT
A561		Interdit	MAS DU MONT
A562		Libre	MAS DU MONT
A563		Libre	MAS DU MONT
A564		Libre	MAS DU MONT
A566		Libre	MAS DU MONT
A567		Interdit	MAS DU MONT
A568		Libre	MAS DU MONT
A569		Libre	MAS DU MONT
A570	Nord	Interdit	MAS DU MONT
A570	Sud	Libre	MAS DU MONT
A571		Libre	MAS DU MONT
A572		Libre	MAS DU MONT
A573	Nord	Interdit	MAS DU MONT
A573	Sud	Libre	MAS DU MONT
A574		Libre	MAS DU MONT
A576		Libre	MAS DU MONT
A577		Libre	MAS DU MONT
A578		Libre	MAS DU MONT
A579		Libre	MAS DU MONT
A580		Libre	MAS DU MONT
A581		Libre	MAS DU MONT
A582		Libre	MAS DU MONT
A583		Libre	MAS DU MONT
A584		Libre	MAS DU MONT
A585		Libre	MAS DU MONT
A586		Libre	MAS DU MONT
A587		Libre	MAS DU MONT
A588		Libre	MAS DU MONT
A589		Libre	MAS DU MONT
A590		Libre	MAS DU MONT
A591		Libre	LES ROCHARDS
A592		Libre	LES ROCHARDS
A593		Libre	LES ROCHARDS
A594		Libre	LES ROCHARDS
A595		Libre	LES ROCHARDS
A596		Libre	LES ROCHARDS
A597		Libre	LES ROCHARDS
A598		Libre	LES ROCHARDS
A599		Libre	LES ROCHARDS
A600		Libre	LES ROCHARDS

N°	Cardinalité	Périmètre	Lieu-dit
A601		Libre	LES ROCHARDS
A602		Interdit	LES ROCHARDS
A603		Interdit	LES ROCHARDS
A604		Interdit	LES ROCHARDS
A605		Libre	LES ROCHARDS
A606		Libre	LES ROCHARDS
A608		Libre	LES ROCHARDS
A609		Libre	LES ROCHARDS
A610		Libre	LES ROCHARDS
A612		Libre	LES ROCHARDS
A613		Libre	LES ROCHARDS
A614		Libre	LES ROCHARDS
A615		Libre	LES ROCHARDS
A616		Libre	LES ROCHARDS
A617		Libre	LES ROCHARDS
A618		Libre	LES ROCHARDS
A619		Libre	LES ROCHARDS
A620		Libre	LES ROCHARDS
A621		Libre	LES ROCHARDS
A622		Libre	LES COCHETTES
A623		Libre	LES COCHETTES
A624		Libre	LES COCHETTES
A625		Libre	LES COCHETTES
A626		Libre	LES COCHETTES
A627		Libre	LES COCHETTES
A628		Libre	LES COCHETTES
A629		Libre	LES COCHETTES
A630		Libre	LES COCHETTES
A631		Libre	LES COCHETTES
A632		Libre	LES COCHETTES
A633		Libre	LES COCHETTES
A634		Libre	LES COCHETTES
A635		Libre	LES COCHETTES
A636		Libre	LES COCHETTES
A637		Libre	LES CHAVANOUX
A638		Libre	LES CHAVANOUX
A639		Libre	LES CHAVANOUX
A642		Libre	LES CHAVANOUX
A643		Libre	LES CHAVANOUX
A644		Libre	LES CHAVANOUX
A645		Libre	LES CHAVANOUX
A646		Libre	LES CHAVANOUX
A647		Libre	LES CHAVANOUX
A648		Libre	LES CHAVANOUX
A649		Libre	LES CHAVANOUX
A650		Libre	LES CHAVANOUX
A651		Libre	LES CHAVANOUX
A652		Libre	LES CHAVANOUX
A653		Libre	LES CHAVANOUX
A654		Libre	LES CHAVANOUX
A655		Libre	LES CHAVANOUX
A656		Libre	LES CHAVANOUX
A657		Libre	LES CHAVANOUX
A658		Libre	LES CHAVANOUX
A659		Libre	LES CHAVANOUX
A660		Libre	LES CHAVANOUX
A661		Libre	LES CHAVANOUX
A662		Libre	LES CHAVANOUX
A663		Libre	LES CHAVANOUX
A664		Libre	LES CHAVANOUX
A665		Libre	LES CHAVANOUX
A666		Libre	LES CHAVANOUX

N°	Cardinalité	Périmètre	Lieu-dit	N°	Cardinalité	Périmètre	Lieu-dit
A667		Libre	LES CHAVANOUX	A799		Libre	LA CHARRIERE
A674	Nord	Interdit	MAS DU VILLARD	A800		Libre	LA CHARRIERE
A674	Sud	Libre	MAS DU VILLARD	A801		Libre	LA CHARRIERE
A675		Libre	MAS DU VILLARD	A802		Libre	LA CHARRIERE
A676		Libre	MAS DU VILLARD	A803		Libre	LA CHARRIERE
A677		Libre	MAS DU VILLARD	A804		Libre	LA CHARRIERE
A678		Interdit	MAS DU VILLARD	A805		Interdit	LA CHARRIERE
A679		Libre	MAS DU VILLARD	A807		Libre	LA CHARRIERE
A680		Libre	MAS DU VILLARD	A808		Libre	LA CHARRIERE
A681		Libre	MAS DU VILLARD	A809		Libre	LA CHARRIERE
A682		Libre	MAS DU VILLARD	A810		Libre	LA CHARRIERE
A683		Libre	MAS DU VILLARD	A811		Libre	LA CHARRIERE
A684		Libre	MAS DU VILLARD	A812		Libre	LA CHARRIERE
A685		Libre	MAS DU VILLARD	A813		Libre	LA CHARRIERE
A686		Libre	MAS DU VILLARD	A814		Libre	LA CHARRIERE
A687		Libre	MAS DU VILLARD	A815		Interdit	LA CHARRIERE
A688		Libre	MAS DU VILLARD	A816		Interdit	LA CHARRIERE
A689		Libre	MAS DU VILLARD	A817		Interdit	HAMEAU DU MAS JULLIEN
A690		Libre	MAS DU VILLARD	A818		Interdit	HAMEAU DU MAS JULLIEN
A691		Libre	MAS DU VILLARD	A850		Interdit	LE VERNAI
A692		Libre	MAS DU VILLARD	A851		Interdit	LE VERNAI
A693		Libre	MAS DU VILLARD	A852		Interdit	LE VERNAI
A694		Interdit	MAS DU VILLARD	A853		Interdit	LE VERNAI
A695		Interdit	MAS DU VILLARD	A854		Interdit	LE VERNAI
A696		Interdit	MAS DU VILLARD	A855		Interdit	LE VERNAI
A697		Interdit	MAS DU VILLARD	A856		Interdit	LE VERNAI
A698		Interdit	MAS DU VILLARD	A857		Interdit	LE VERNAI
A699		Interdit	MAS DU VILLARD	A858		Interdit	LE VERNAI
A700		Interdit	MAS DU VILLARD	A859		Libre	LE VERNAI
A701		Interdit	MAS DU VILLARD	A860		Libre	LE VERNAI
A765		Libre	MAUPERTUIS	A861		Libre	LE VERNAI
A766		Libre	MAUPERTUIS	A862		Libre	LE VERNAI
A767		Libre	MAUPERTUIS	A863		Libre	LE VERNAI
A768		Libre	MAUPERTUIS	A864		Libre	LE VERNAI
A769		Libre	MAUPERTUIS	A865		Libre	LE VERNAI
A770		Libre	MAUPERTUIS	A866		Interdit	LE VERNAI
A771		Libre	MAUPERTUIS	A873		Libre	LES ECHARAS
A772		Libre	MAUPERTUIS	A874		Libre	LES ECHARAS
A773		Libre	MAUPERTUIS	A875		Libre	LES ECHARAS
A774		Libre	MAUPERTUIS	A876		Libre	LES ECHARAS
A775		Libre	MAUPERTUIS	A877		Libre	LES ECHARAS
A778		Interdit	MAUPERTUIS	A878		Libre	LES ECHARAS
A779		Libre	MAUPERTUIS	A879		Libre	LES ECHARAS
A780		Libre	MAUPERTUIS	A880		Libre	LES ECHARAS
A781		Interdit	MAUPERTUIS	A881		Libre	LES ECHARAS
A782		Interdit	MAUPERTUIS	A914		Libre	LES ECHARAS
A783		Interdit	MAUPERTUIS	A915		Libre	LES ECHARAS
A784		Interdit	MAUPERTUIS	A916		Libre	LES ECHARAS
A785		Libre	MAUPERTUIS	A917		Libre	LES ECHARAS
A786		Libre	MAUPERTUIS	A918		Libre	LES ECHARAS
A787		Libre	MAUPERTUIS	A919		Libre	LES ECHARAS
A788		Libre	MAUPERTUIS	A920		Libre	LES ECHARAS
A789		Libre	MAUPERTUIS	A922		Interdit	LES RIVATS
A790		Libre	MAUPERTUIS	A923		Libre	MAS DU MONTACOL
A791		Libre	MAUPERTUIS	A924		Libre	MAS DU MONT
A792		Libre	MAUPERTUIS	A925		Libre	MAS DU MONT
A793		Libre	LA CHARRIERE	A929		Libre	LES CHAPPES
A794		Libre	LA CHARRIERE	A931		Libre	MAS DE LA CHAPELLE
A795		Libre	LA CHARRIERE	A938		Libre	LES RIVATS
A796		Libre	LA CHARRIERE	A939		Libre	LES RIVATS
A797		Libre	LA CHARRIERE	A941		Interdit	SOUS LE PETIT MONT
A798		Libre	LA CHARRIERE	A952		Réglementé	LES CHAPPES

## Réglementation des boisements de la commune de LA COMBE DE LANCEY

## Listing parcellaire

N°	Cardinalité	Périmètre	Lieu-dit	N°	Cardinalité	Périmètre	Lieu-dit
A954		Interdit	LES CHAPPES	AA001		Interdit	MAS DU MONTACOL
A955		Interdit	LES CHAPPES	AA002		Interdit	MAS DU MONTACOL
A956		Interdit	LES CHAPPES	AA003		Interdit	MAS DU MONTACOL
A962		Interdit	LES CHAPPES	AA004		Interdit	MAS DU MONTACOL
A963		Interdit	LES CHAPPES	AA008		Interdit	MAS DU MONTACOL
A964		Interdit	LES CHAPPES	AA009		Interdit	MAS DU MONTACOL
A965		Interdit	LES CHAPPES	AA010		Interdit	MAS DU MONTACOL
A996		Libre	CRETE BARNOUX	AA011		Interdit	MAS DU MONTACOL
A997		Libre	CRETE BARNOUX	AA012		Interdit	MAS DU MONTACOL
A1015	Est	Libre	LE PETIT MONT	AA013		Interdit	MAS DU MONTACOL
A1015	Ouest	Interdit	LE PETIT MONT	AA014		Interdit	MAS DU MONTACOL
A1023		Libre	LES ROCHARDS	AA015		Interdit	MAS DU MONTACOL
A1024		Libre	LES ROCHARDS	AA016		Interdit	MAS DU MONTACOL
A1025		Libre	LES ROCHARDS	AA017		Interdit	MAS DU MONTACOL
A1026		Libre	LES ROCHARDS	AA018		Interdit	MAS DU MONTACOL
A1027	Est	Libre	LES ROCHARDS	AA019		Interdit	MAS DU MONTACOL
A1027	Ouest	Interdit	LES ROCHARDS	AA020		Interdit	MAS DU MONTACOL
A1049		Libre	MAS DU MONTACOL	AA022		Interdit	MAS DU MONTACOL
A1050		Libre	MAS DU MONTACOL	AA023		Interdit	MAS DU MONTACOL
A1053		Libre	LES CHAVANOUX	AA026		Interdit	MAS DU MONTACOL
A1054		Libre	LES CHAVANOUX	AA027		Interdit	MAS DU MONTACOL
A1055		Libre	LES CHAVANOUX	AA028		Interdit	MAS DU MONTACOL
A1056		Libre	LES CHAVANOUX	AA029		Interdit	MAS DU MONTACOL
A1057		Libre	LES CHAVANOUX	AA030		Interdit	MAS DU MONTACOL
A1058		Libre	LES CHAVANOUX	AA031		Interdit	MAS DU MONTACOL
A1059		Libre	LES CHAVANOUX	AA032		Interdit	MAS DU MONTACOL
A1060		Libre	LES CHAVANOUX	AA033		Interdit	MAS DU MONTACOL
A1061		Libre	LES CHAVANOUX	AA034		Interdit	MAS DU MONTACOL
A1065		Interdit	MAS DE LA RUE	AA037		Interdit	MAS DU MONTACOL
A1066		Interdit	MAS DE LA RUE	AA038		Interdit	MAS DU MONTACOL
A1094		Libre	MAS DU MONT	AA039		Interdit	MAS DU MONTACOL
A1095		Libre	MAS DU MONT	AA040		Interdit	MAS DU MONTACOL
A1101		Libre	LES RIVATS	AA041		Interdit	MAS DU MONTACOL
A1103		Libre	MAS DU MONTACOL	AA042		Interdit	MAS DU MONTACOL
A1104		Libre	MAS DU MONTACOL	AA044		Interdit	MAS DU MONTACOL
A1106		Libre	MAS DU MONTACOL	AA045		Interdit	MAS DU MONTACOL
A1174		Interdit	CRETE BARNOUX	AA046		Interdit	MAS DU MONTACOL
A1175		Interdit	CRETE BARNOUX	AA047		Interdit	MAS DU MONTACOL
A1193		Interdit	MAS DE LA RUE	AA059		Interdit	MAS DU MONTACOL
A1194		Interdit	MAS DE LA RUE	AA060		Interdit	MAS DU MONTACOL
A1199		Interdit	MAS DE LA RUE	AA061		Interdit	MAS DU MONTACOL
A1200		Interdit	MAS DE LA RUE	AA062		Interdit	MAS DU MONTACOL
A1261		Libre	MAUPERTUIS	AA063		Interdit	MAS DU MONTACOL
A1305		Interdit	LES CHAPPES	AA064		Interdit	MAS DU MONTACOL
A1306		Interdit	LES CHAPPES	AA065		Interdit	MAS DU MONTACOL
A1307		Interdit	LES CHAPPES	AA066		Interdit	MAS DU MONTACOL
A1378		Libre	LE PETIT CHATEAU	AA067		Interdit	MAS DU MONTACOL
A1410		Libre	SOUS LE PETIT MONT	AA069		Interdit	MAS DU MONTACOL
A1411		Libre	MAS DU MONTACOL	AA070		Interdit	MAS DU MONTACOL
A1412		Libre	MAS DU MONTACOL	AA074		Interdit	MAS DE LA RUE
A1413		Libre	MAS DU MONTACOL	AA079		Interdit	MAS DE LA RUE
A1414		Libre	MAS DU MONTACOL	AA080		Interdit	MAS DE LA RUE
A1415		Interdit	MAS DU MONTACOL	AA081		Interdit	MAS DE LA RUE
A1416		Interdit	MAS DU MONTACOL	AA082		Interdit	MAS DE LA RUE
A1417		Interdit	MAS DU MONTACOL	AA083		Interdit	MAS DE LA RUE
A1424		Interdit	LES RIVATS	AA085		Interdit	MAS DE LA RUE
A1425		Interdit	LES RIVATS	AA086		Interdit	MAS DE LA RUE
A1427		Libre	LES RIVATS	AA087		Interdit	MAS DE LA RUE
A1428		Interdit	LES RIVATS	AA092		Interdit	MAS DE LA RUE
A1429		Interdit	LES RIVATS	AA093		Interdit	MAS DE LA RUE
A1430		Interdit	LE VERNAI	AA094		Interdit	MAS DE LA RUE
A1431		Interdit	LE VERNAI	AA095		Interdit	MAS DE LA RUE

N°	Cardinalité	Périmètre	Lieu-dit	N°	Cardinalité	Périmètre	Lieu-dit
AA096		Interdit	MAS DE LA RUE	AA178		Interdit	MAS DE LA RUE
AA097		Interdit	MAS DE LA RUE	AA179		Interdit	MAS DU MONTACOL
AA098		Interdit	MAS DE LA RUE	AA180		Interdit	MAS DU MONTACOL
AA099		Interdit	MAS DE LA RUE	AA181		Interdit	MAS DU MONTACOL
AA100		Interdit	MAS DE LA RUE	AA184		Interdit	MAS DE LA RUE
AA101		Interdit	MAS DE LA RUE	AA186		Interdit	MAS DE LA RUE
AA104		Interdit	MAS DE LA RUE	AA187		Interdit	MAS DU MONTACOL
AA105		Interdit	MAS DE LA RUE	AA188		Interdit	MAS DU MONTACOL
AA106		Interdit	MAS DE LA RUE	AA189		Interdit	MAS DU MONTACOL
AA107		Interdit	MAS DE LA RUE	AA190		Interdit	MAS DU MONTACOL
AA108		Interdit	MAS DE LA RUE	AA191		Interdit	MAS DU MONTACOL
AA109		Interdit	MAS DE LA RUE	AA192		Interdit	MAS DU MONTACOL
AA110		Interdit	MAS DE LA RUE	AA193		Interdit	MAS DU MONTACOL
AA111		Interdit	MAS DE LA RUE	AA194		Interdit	MAS DU MONTACOL
AA112		Interdit	MAS DE LA RUE	AA195		Interdit	MAS DU MONTACOL
AA113		Interdit	MAS DE LA RUE	AA196		Interdit	MAS DU MONTACOL
AA114		Interdit	MAS DE LA RUE	AA199		Interdit	MAS DE LA RUE
AA118		Interdit	MAS DE LA RUE	AA200		Interdit	MAS DE LA RUE
AA120		Interdit	MAS DE LA RUE	AA201		Interdit	MAS DE LA RUE
AA121		Interdit	MAS DE LA RUE	AA202		Interdit	MAS DE LA RUE
AA122		Interdit	MAS DE LA RUE	AA203		Interdit	MAS DE LA RUE
AA123		Interdit	MAS DE LA RUE	AA204		Interdit	MAS DE LA RUE
AA125		Interdit	MAS DE LA RUE	AA205		Interdit	MAS DE LA RUE
AA132		Interdit	MAS DU MONTACOL	AA206		Interdit	MAS DE LA RUE
AA134		Interdit	MAS DU MONTACOL	AA207		Interdit	MAS DE LA RUE
AA136		Interdit	MAS DU MONTACOL	AA208		Interdit	MAS DE LA RUE
AA138		Interdit	MAS DU MONTACOL	AA209		Interdit	MAS DE LA RUE
AA140		Interdit	MAS DU MONTACOL	AA210		Interdit	MAS DE LA RUE
AA141		Interdit	MAS DU MONTACOL	AB002		Interdit	MAS DE LA CHAPELLE
AA142		Interdit	MAS DU MONTACOL	AB003		Interdit	MAS DE LA CHAPELLE
AA143		Interdit	MAS DU MONTACOL	AB005		Interdit	MAS DE LA CHAPELLE
AA144		Interdit	MAS DU MONTACOL	AB006		Libre	MAS DE LA CHAPELLE
AA145		Interdit	MAS DU MONTACOL	AB009		Interdit	MAS DE LA CHAPELLE
AA146		Interdit	MAS DU MONTACOL	AB010		Interdit	MAS DE LA CHAPELLE
AA147		Interdit	MAS DU MONTACOL	AB012		Interdit	MAS DE LA CHAPELLE
AA148		Interdit	MAS DU MONTACOL	AB013		Interdit	MAS DE LA CHAPELLE
AA149		Interdit	MAS DE LA RUE	AB015		Interdit	MAS DE LA CHAPELLE
AA150		Interdit	MAS DE LA RUE	AB016		Libre	MAS DE LA CHAPELLE
AA151		Interdit	MAS DE LA RUE	AB017		Libre	MAS DE LA CHAPELLE
AA152		Interdit	MAS DE LA RUE	AB018		Libre	MAS DE LA CHAPELLE
AA153		Interdit	MAS DE LA RUE	AB019		Interdit	MAS DE LA CHAPELLE
AA154		Interdit	MAS DE LA RUE	AB020		Interdit	DU BOYS
AA155		Interdit	MAS DE LA RUE	AB021		Interdit	DU BOYS
AA156		Interdit	MAS DE LA RUE	AB022		Interdit	MAS DE LA CHAPELLE
AA157		Interdit	MAS DE LA RUE	AB023		Interdit	DU BOYS
AA158		Interdit	MAS DE LA RUE	AB024		Interdit	DE L ECOLE
AA159		Interdit	MAS DE LA RUE	AB025		Interdit	DE L ECOLE
AA161		Interdit	MAS DE LA RUE	AB026		Interdit	DE L ECOLE
AA162		Interdit	MAS DE LA RUE	AB027		Interdit	DE L ECOLE
AA163		Interdit	MAS DE LA RUE	AB028		Interdit	DE L ECOLE
AA164		Interdit	MAS DE LA RUE	AB031		Interdit	MAS DE LA CHAPELLE
AA165		Interdit	MAS DE LA RUE	AB032		Interdit	MAS DE LA CHAPELLE
AA166		Interdit	MAS DE LA RUE	AB034		Interdit	MAS DE LA CHAPELLE
AA167		Interdit	MAS DE LA RUE	AB035		Interdit	MAS DE LA CHAPELLE
AA168		Interdit	MAS DE LA RUE	AB036		Interdit	MAS DE LA CHAPELLE
AA169		Interdit	MAS DU MONTACOL	AB037		Interdit	MAS DE LA CHAPELLE
AA170		Interdit	MAS DU MONTACOL	AB038		Libre	LE PETIT CHATEAU
AA171		Interdit	MAS DU MONTACOL	AB039		Interdit	LE PETIT CHATEAU
AA172		Interdit	MAS DU MONTACOL	AB040		Interdit	LE PETIT CHATEAU
AA173		Interdit	MAS DE LA RUE	AB041		Interdit	LE PETIT CHATEAU
AA174		Interdit	MAS DU MONTACOL	AB042		Interdit	LE PETIT CHATEAU
AA177		Interdit	MAS DE LA RUE	AB043		Interdit	LE PETIT CHATEAU

## Réglementation des boisements de la commune de LA COMBE DE LANCEY

## Listing parcellaire

N°	Cardinalité	Périmètre	Lieu-dit	N°	Cardinalité	Périmètre	Lieu-dit
AB045		Interdit	LE PETIT CHATEAU	AB138		Interdit	MAS DE LA RUE
AB046		Interdit	LE PETIT CHATEAU	AB139		Interdit	MAS DE LA RUE
AB047		Interdit	LE PETIT CHATEAU	AB140		Interdit	MAS DE LA RUE
AB048		Interdit	LE PETIT CHATEAU	AB142		Interdit	LE PETIT CHATEAU
AB049		Interdit	LE PETIT CHATEAU	AB143		Interdit	LE PETIT CHATEAU
AB050		Interdit	LE PETIT CHATEAU	AB146		Interdit	LE PETIT CHATEAU
AB052		Interdit	LE PETIT CHATEAU	AB147		Interdit	MAS DE LA CHAPELLE
AB053		Interdit	LE PETIT CHATEAU	AB148		Interdit	MAS DE LA CHAPELLE
AB054		Interdit	LE PETIT CHATEAU	AB149		Interdit	MAS DE LA CHAPELLE
AB055		Interdit	LE PETIT CHATEAU	AB150		Interdit	LE PETIT CHATEAU
AB062		Interdit	LE PETIT CHATEAU	AB151		Interdit	LE PETIT CHATEAU
AB064		Interdit	LE PETIT CHATEAU	AB152		Interdit	LE PETIT CHATEAU
AB065		Interdit	LE PETIT CHATEAU	AB153		Interdit	LE PETIT CHATEAU
AB066		Interdit	MAS DE LA CHAPELLE	AB154		Interdit	LE PETIT CHATEAU
AB069		Interdit	LE PETIT CHATEAU	AB155		Interdit	LE PETIT CHATEAU
AB070		Interdit	LE PETIT CHATEAU	AB156		Interdit	LE PETIT CHATEAU
AB073		Interdit	DU RUISSEAU	AB157		Interdit	LE PETIT CHATEAU
AB074		Interdit	DU RUISSEAU	AB158		Interdit	LE PETIT CHATEAU
AB075		Interdit	DU RUISSEAU	AB159		Interdit	MAS DE LA CHAPELLE
AB076		Interdit	DU RUISSEAU	AB160		Interdit	MAS DE LA CHAPELLE
AB077		Interdit	DU RUISSEAU	AB161		Interdit	LE PETIT CHATEAU
AB078		Interdit	DU RUISSEAU	AB162		Interdit	LE PETIT CHATEAU
AB079		Interdit	DU RUISSEAU	AB163		Interdit	LE PETIT CHATEAU
AB080		Interdit	DU RUISSEAU	AB164		Interdit	LE PETIT CHATEAU
AB081		Interdit	DU RUISSEAU	AB165		Interdit	MAS DE LA CHAPELLE
AB082		Interdit	DU RUISSEAU	AB166		Interdit	MAS DE LA CHAPELLE
AB083		Interdit	DU RUISSEAU	AB720		Interdit	DU RUISSEAU
AB084		Interdit	DU RUISSEAU	AB910		Interdit	LE PETIT CHATEAU
AB085		Interdit	DU RUISSEAU	AC001		Interdit	MAS DU VILLARD
AB086		Interdit	LE PETIT CHATEAU	AC002		Interdit	MAS DU VILLARD
AB087		Interdit	LE PETIT CHATEAU	AC003		Interdit	MAS DU VILLARD
AB088		Interdit	MAS DE LA CHAPELLE	AC004		Interdit	MAS DU VILLARD
AB089		Interdit	DU RUISSEAU	AC005		Interdit	MAS DU VILLARD
AB090		Interdit	DU RUISSEAU	AC006		Interdit	MAS DU VILLARD
AB092		Interdit	DU RUISSEAU	AC007		Interdit	MAS DU VILLARD
AB093		Interdit	LE PETIT CHATEAU	AC008		Interdit	MAS DU VILLARD
AB094		Interdit	DU RUISSEAU	AC009		Interdit	MAS DU VILLARD
AB095		Interdit	LE PETIT CHATEAU	AC010		Interdit	MAS DU VILLARD
AB096		Interdit	LE PETIT CHATEAU	AC011		Interdit	MAS DU VILLARD
AB097		Interdit	DU RUISSEAU	AC012		Interdit	MAS DU VILLARD
AB098		Interdit	DU RUISSEAU	AC013		Interdit	MAS DU VILLARD
AB099		Libre	LE PETIT CHATEAU	AC014		Interdit	MAS DU VILLARD
AB100		Interdit	LE PETIT CHATEAU	AC016		Interdit	MAS DU VILLARD
AB101		Interdit	DE L ECOLE	AC020		Interdit	MAS DU VILLARD
AB102		Interdit	DE L ECOLE	AC021		Interdit	MAS DU VILLARD
AB103		Interdit	MAS DE LA CHAPELLE	AC022		Interdit	MAS DU VILLARD
AB104		Libre	DU BOYS	AC023		Interdit	MAS DU VILLARD
AB105		Interdit	LE PETIT CHATEAU	AC024		Interdit	MAS DU VILLARD
AB106		Interdit	MAS DE LA RUE	AC025		Interdit	MAS DU VILLARD
AB110		Interdit	MAS DE LA CHAPELLE	AC026		Interdit	LE PETIT CHATEAU
AB111		Interdit	MAS DE LA CHAPELLE	AC027		Interdit	MAS DU VILLARD
AB112		Interdit	MAS DE LA CHAPELLE	AC028		Interdit	MAS DU VILLARD
AB113		Interdit	MAS DE LA CHAPELLE	AC029		Interdit	MAS DU VILLARD
AB114		Interdit	LE PETIT CHATEAU	AC030		Interdit	MAS DU VILLARD
AB115		Interdit	LE PETIT CHATEAU	AC031		Interdit	MAS DU VILLARD
AB116		Interdit	LE PETIT CHATEAU	AC032		Interdit	MAS DU VILLARD
AB124		Interdit	MAS DE LA CHAPELLE	AC033		Interdit	MAS DU VILLARD
AB127		Interdit	MAS DE LA RUE	AC034		Interdit	MAS DU VILLARD
AB128		Interdit	MAS DE LA RUE	AC035		Interdit	MAS DU VILLARD
AB133		Interdit	MAS DE LA CHAPELLE	AC037		Interdit	MAS DU VILLARD
AB135		Interdit	MAS DE LA CHAPELLE	AC038		Interdit	MAS DU VILLARD
AB137		Interdit	MAS DE LA CHAPELLE	AC039		Interdit	MAS DU VILLARD



Réglementation des boisements de la commune de LA COMBE DE LANCEY  
Listing parcellaire

N°	Cardinalité	Périmètre	Lieu-dit
AC040		Interdit	MAS DU VILLARD
AC041		Interdit	MAS DU VILLARD
AC042		Interdit	MAS DU VILLARD
AC043		Interdit	MAS DU VILLARD
AC044		Interdit	MAS DU VILLARD
AC046		Interdit	MAS DU VILLARD
AC047		Interdit	MAS DU VILLARD
AC049		Interdit	MAS DU VILLARD
AC050		Interdit	MAS DU VILLARD
AC051		Interdit	MAS DU VILLARD
AC054		Réglementé	MAS DU VILLARD
AC056		Interdit	MAS DU VILLARD
AC057		Interdit	MAS DU VILLARD
AC058		Interdit	MAS DU VILLARD
AC059		Interdit	MAS DU VILLARD
AC060	Est	Libre	MAS DU VILLARD
AC060	Ouest	Interdit	MAS DU VILLARD
AC061		Interdit	MAS DU VILLARD
AC062		Interdit	MAS DU VILLARD
AC063		Interdit	MAS DU VILLARD
AC064		Interdit	MAS DU VILLARD
AC065		Interdit	MAS DU VILLARD
AC066		Interdit	MAS DU VILLARD
AC067		Interdit	MAS DU VILLARD
AC068		Interdit	MAS DU VILLARD
AC069		Interdit	MAS DU VILLARD
AC070		Interdit	MAS DU MONT
AC071		Interdit	MAS DU MONT
AC072		Interdit	MAS DU MONT
AC074		Interdit	MAS DU MONT
AC075		Interdit	MAS DU MONT
AC076		Interdit	MAS DU MONT
AC077		Interdit	MAS DU MONT
AC078		Interdit	MAS DU MONT
AC079		Interdit	MAS DU MONT
AC080		Interdit	MAS DU MONT
AC081		Interdit	MAS DU MONT
AC082		Interdit	MAS DU MONT
AC083		Interdit	MAS DU MONT
AC084		Libre	MAS DU MONT
AC085		Libre	MAS DU MONT
AC086		Libre	MAS DU MONT
AC087		Libre	MAS DU MONT
AC088		Interdit	MAS DU MONT
AC089		Interdit	MAS DU MONT
AC090		Interdit	MAS DU MONT
AC091		Interdit	MAS DU MONT
AC092		Interdit	MAS DU MONT
AC093		Interdit	MAS DU MONT
AC094		Interdit	MAS DU MONT
AC095		Interdit	MAS DU MONT
AC096		Interdit	MAS DU MONT
AC097		Interdit	MAS DU MONT
AC098		Interdit	MAS DU MONT
AC099		Interdit	MAS DU MONT
AC100		Interdit	MAS DU MONT
AC101		Interdit	MAS DU MONT
AC102		Interdit	MAS DU MONT
AC103		Interdit	MAS DU MONT
AC104		Interdit	MAS DU MONT
AC105		Interdit	MAS DU MONT
AC106		Interdit	MAS DU MONT

N°	Cardinalité	Périmètre	Lieu-dit
AC107		Interdit	MAS DU MONT
AC108		Interdit	MAS DU MONT
AC109		Interdit	MAS DU MONT
AC110		Interdit	MAS DU MONT
AC111		Interdit	MAS DU MONT
AC112		Interdit	MAS DU MONT
AC113		Interdit	MAS DU MONT
AC114		Interdit	MAS DU MONT
AC115		Interdit	MAS DU MONT
AC116		Interdit	MAS DU VILLARD
AC118		Interdit	MAS DU VILLARD
AC122		Interdit	MAS DU VILLARD
AC125		Interdit	MAS DU VILLARD
AC126		Interdit	MAS DU VILLARD
AC127		Interdit	MAS DU VILLARD
AC128		Interdit	MAS DU VILLARD
AC129		Interdit	MAS DU VILLARD
AC360		Interdit	MAS DU VILLARD
AD001		Interdit	HAMEAU DU MAS JULLIEN
AD002		Interdit	HAMEAU DU MAS JULLIEN
AD003		Interdit	HAMEAU DU MAS JULLIEN
AD004		Interdit	HAMEAU DU MAS JULLIEN
AD005		Interdit	HAMEAU DU MAS JULLIEN
AD006		Interdit	HAMEAU DU MAS JULLIEN
AD007		Interdit	HAMEAU DU MAS JULLIEN
AD008		Interdit	HAMEAU DU MAS JULLIEN
AD010		Interdit	HAMEAU DU MAS JULLIEN
AD011		Interdit	HAMEAU DU MAS JULLIEN
AD012		Interdit	HAMEAU DU MAS JULLIEN
AD013		Interdit	HAMEAU DU MAS JULLIEN
AD015		Interdit	HAMEAU DU MAS JULLIEN
AD016		Interdit	HAMEAU DU MAS JULLIEN
AD017		Interdit	HAMEAU DU MAS JULLIEN
AD020		Interdit	HAMEAU DU MAS JULLIEN
AD022		Interdit	HAMEAU DU MAS JULLIEN
AD026		Interdit	HAMEAU DU MAS JULLIEN
AD028		Interdit	HAMEAU DU MAS JULLIEN
AD029		Interdit	HAMEAU DU MAS JULLIEN
AD031		Interdit	HAMEAU DU MAS JULLIEN
AD032		Interdit	HAMEAU DU MAS JULLIEN
AD034		Interdit	HAMEAU DU MAS JULLIEN
AD036		Interdit	HAMEAU DU MAS JULLIEN
AD039		Interdit	HAMEAU DU MAS JULLIEN
AD040		Interdit	HAMEAU DU MAS JULLIEN
AD041		Interdit	HAMEAU DU MAS JULLIEN
AD042		Interdit	HAMEAU DU MAS JULLIEN
AD044		Interdit	HAMEAU DU MAS JULLIEN
AD045		Interdit	HAMEAU DU MAS JULLIEN
AD046		Interdit	HAMEAU DU MAS JULLIEN
AD047		Interdit	HAMEAU DU MAS JULLIEN
AD048		Interdit	HAMEAU DU MAS JULLIEN
AD051		Interdit	HAMEAU DU MAS JULLIEN
AD052		Interdit	HAMEAU DU MAS JULLIEN
AD053		Interdit	HAMEAU DU MAS JULLIEN
AD054		Interdit	HAMEAU DU MAS JULLIEN
AD055		Interdit	HAMEAU DU MAS JULLIEN
AD056	Est	Libre	HAMEAU DU MAS JULLIEN
AD056	ouest	Interdit	HAMEAU DU MAS JULLIEN
AD057		Interdit	HAMEAU DU MAS JULLIEN
AD058		Interdit	HAMEAU DU MAS JULLIEN
AD061		Interdit	HAMEAU DU MAS JULLIEN
AD063		Interdit	HAMEAU DU MAS JULLIEN

Réglementation des boisements de la commune de LA COMBE DE LANCEY  
Listing parcellaire

N°	Cardinalité	Périmètre	Lieu-dit	N°	Cardinalité	Périmètre	Lieu-dit
AD064		Interdit	HAMEAU DU MAS JULLIEN	AD490		Interdit	HAMEAU DU MAS JULLIEN
AD066		Interdit	HAMEAU DU MAS JULLIEN	AD500		Interdit	HAMEAU DU MAS JULLIEN
AD067		Interdit	HAMEAU DU MAS JULLIEN	AD590		Interdit	HAMEAU DU MAS JULLIEN
AD071		Interdit	HAMEAU DU MAS JULLIEN	AD600		Interdit	HAMEAU DU MAS JULLIEN
AD074		Interdit	HAMEAU DU MAS JULLIEN	AD620		Interdit	HAMEAU DU MAS JULLIEN
AD076		Interdit	HAMEAU DU MAS JULLIEN	AD650		Interdit	HAMEAU DU MAS JULLIEN
AD077		Interdit	HAMEAU DU MAS JULLIEN	AD680		Interdit	HAMEAU DU MAS JULLIEN
AD078		Interdit	HAMEAU DU MAS JULLIEN	AD720		Interdit	HAMEAU DU MAS JULLIEN
AD079		Interdit	HAMEAU DU MAS JULLIEN	AD730		Interdit	HAMEAU DU MAS JULLIEN
AD080		Interdit	HAMEAU DU MAS JULLIEN	AD750		Interdit	HAMEAU DU MAS JULLIEN
AD081		Interdit	HAMEAU DU MAS JULLIEN	AD920		Interdit	HAMEAU DU MAS JULLIEN
AD082		Interdit	HAMEAU DU MAS JULLIEN	AE001		Interdit	SOUS LE PETIT MONT
AD083		Interdit	HAMEAU DU MAS JULLIEN	AE002		Interdit	SOUS LE PETIT MONT
AD084		Interdit	HAMEAU DU MAS JULLIEN	AE003		Interdit	SOUS LE PETIT MONT
AD085		Interdit	HAMEAU DU MAS JULLIEN	AE004		Interdit	SOUS LE PETIT MONT
AD086		Interdit	HAMEAU DU MAS JULLIEN	AE005		Interdit	SOUS LE PETIT MONT
AD087		Interdit	HAMEAU DU MAS JULLIEN	AE006		Interdit	SOUS LE PETIT MONT
AD088		Interdit	HAMEAU DU MAS JULLIEN	AE007		Interdit	SOUS LE PETIT MONT
AD089		Interdit	HAMEAU DU MAS JULLIEN	AE008		Interdit	SOUS LE PETIT MONT
AD090		Interdit	HAMEAU DU MAS JULLIEN	AE009		Libre	SOUS LE PETIT MONT
AD091		Interdit	HAMEAU DU MAS JULLIEN	AE010		Interdit	SOUS LE PETIT MONT
AD093		Interdit	HAMEAU DU MAS JULLIEN	AE011		Interdit	SOUS LE PETIT MONT
AD094		Interdit	HAMEAU DU MAS JULLIEN	AE012		Interdit	SOUS LE PETIT MONT
AD095		Interdit	HAMEAU DU MAS JULLIEN	AE013		Interdit	SOUS LE PETIT MONT
AD096		Interdit	HAMEAU DU MAS JULLIEN	AE014		Interdit	SOUS LE PETIT MONT
AD097		Interdit	HAMEAU DU MAS JULLIEN	AE015		Interdit	SOUS LE PETIT MONT
AD099		Interdit	HAMEAU DU MAS JULLIEN	AE016		Interdit	SOUS LE PETIT MONT
AD100		Interdit	HAMEAU DU MAS JULLIEN	AE017		Interdit	SOUS LE PETIT MONT
AD101		Interdit	HAMEAU DU MAS JULLIEN	AE018		Interdit	SOUS LE PETIT MONT
AD102		Interdit	HAMEAU DU MAS JULLIEN	AE019		Interdit	SOUS LE PETIT MONT
AD103		Interdit	HAMEAU DU MAS JULLIEN	AE020		Interdit	SOUS LE PETIT MONT
AD104		Interdit	HAMEAU DU MAS JULLIEN	AE022		Interdit	SOUS LE PETIT MONT
AD106		Interdit	HAMEAU DU MAS JULLIEN	AE023		Interdit	SOUS LE PETIT MONT
AD107		Interdit	HAMEAU DU MAS JULLIEN	AE024		Interdit	SOUS LE PETIT MONT
AD108		Interdit	HAMEAU DU MAS JULLIEN	AE026		Interdit	SOUS LE PETIT MONT
AD111		Interdit	HAMEAU DU MAS JULLIEN	AE027		Interdit	SOUS LE PETIT MONT
AD112		Interdit	HAMEAU DU MAS JULLIEN	AE250		Interdit	SOUS LE PETIT MONT
AD115		Interdit	HAMEAU DU MAS JULLIEN	AH001		Libre	LES ECHARAS
AD116		Interdit	HAMEAU DU MAS JULLIEN	AH003		Libre	LES ECHARAS
AD117		Interdit	HAMEAU DU MAS JULLIEN	AH004		Libre	LES ECHARAS
AD118		Interdit	HAMEAU DU MAS JULLIEN	AH005		Libre	LES ECHARAS
AD119		Interdit	HAMEAU DU MAS JULLIEN	AH006		Interdit	LES ECHARAS
AD120		Interdit	HAMEAU DU MAS JULLIEN	AH007		Interdit	LES ECHARAS
AD121		Interdit	HAMEAU DU MAS JULLIEN	AH008		Interdit	LES ECHARAS
AD122		Interdit	HAMEAU DU MAS JULLIEN	AH010		Interdit	LES ECHARAS
AD123		Interdit	HAMEAU DU MAS JULLIEN	AH011		Interdit	LES ECHARAS
AD124		Interdit	HAMEAU DU MAS JULLIEN	AH013		Interdit	LES ECHARAS
AD125		Interdit	HAMEAU DU MAS JULLIEN	AH014		Interdit	LES ECHARAS
AD126		Interdit	HAMEAU DU MAS JULLIEN	AH017		Interdit	LES ECHARAS
AD127		Interdit	HAMEAU DU MAS JULLIEN	AH018		Interdit	LES ECHARAS
AD139		Interdit	HAMEAU DU MAS JULLIEN	AH019		Interdit	LES ECHARAS
AD140		Interdit	HAMEAU DU MAS JULLIEN	AH020		Interdit	LES ECHARAS
AD141		Interdit	HAMEAU DU MAS JULLIEN	AH021		Interdit	LES ECHARAS
AD142		Interdit	HAMEAU DU MAS JULLIEN	AH022		Interdit	LES ECHARAS
AD143		Interdit	HAMEAU DU MAS JULLIEN	AH023		Interdit	LES ECHARAS
AD210		Interdit	HAMEAU DU MAS JULLIEN	AH024		Interdit	LES ECHARAS
AD230		Interdit	HAMEAU DU MAS JULLIEN	AH026		Interdit	LES ECHARAS
AD240		Interdit	HAMEAU DU MAS JULLIEN	AH031		Interdit	LES ECHARAS
AD300		Interdit	HAMEAU DU MAS JULLIEN	AH032		Interdit	LES ECHARAS
AD330		Interdit	HAMEAU DU MAS JULLIEN	AH033		Interdit	LES ECHARAS
AD350		Interdit	HAMEAU DU MAS JULLIEN	AH034		Interdit	LES ECHARAS
AD430		Interdit	HAMEAU DU MAS JULLIEN	AH035		Interdit	LES ECHARAS

N°	Cardinalité	Périmètre	Lieu-dit	N°	Cardinalité	Périmètre	Lieu-dit
AH036		Interdit	LES ECHARAS	AK009		Interdit	HAMEAU DU MAS LARY
AH040		Libre	LES ECHARAS	AK010		Interdit	HAMEAU DU MAS LARY
AH041		Libre	LES ECHARAS	AK011		Interdit	HAMEAU DU MAS LARY
AH042		Libre	LES ECHARAS	AK013		Interdit	HAMEAU DU MAS LARY
AH043		Libre	LES ECHARAS	AK014		Interdit	HAMEAU DU MAS LARY
AH046		Interdit	LES ECHARAS	AK015		Libre	HAMEAU DU MAS LARY
AH049		Interdit	LES ECHARAS	AK016		Interdit	HAMEAU DU MAS LARY
AH053		Interdit	LES ECHARAS	AK017		Interdit	HAMEAU DU MAS LARY
AH054		Interdit	LES ECHARAS	AK018		Interdit	HAMEAU DU MAS LARY
AH055		Interdit	LES ECHARAS	AK019		Libre	HAMEAU DU MAS LARY
AH057		Interdit	LES ECHARAS	AK020		Libre	HAMEAU DU MAS LARY
AH058		Interdit	LES ECHARAS	AK021		Interdit	HAMEAU DU MAS LARY
AH061		Interdit	LES ECHARAS	AK022		Interdit	HAMEAU DU MAS LARY
AH064		Libre	LES ECHARAS	AK023		Interdit	HAMEAU DU MAS LARY
AH065		Interdit	LES ECHARAS	AK024		Interdit	HAMEAU DU MAS LARY
AH068		Interdit	LES ECHARAS	AK025		Interdit	HAMEAU DU MAS LARY
AH071		Interdit	LES ECHARAS	AK026		Interdit	HAMEAU DU MAS LARY
AH073		Interdit	LES ECHARAS	AK029		Interdit	HAMEAU DU MAS LARY
AH075		Interdit	LES ECHARAS	AK030		Interdit	HAMEAU DU MAS LARY
AH120		Interdit	LES ECHARAS	AK031		Interdit	HAMEAU DU MAS LARY
AH250		Interdit	LES ECHARAS	AK032		Interdit	HAMEAU DU MAS LARY
AH370		Interdit	LES ECHARAS	AK034		Interdit	HAMEAU DU MAS LARY
AH380		Réglementé	LES ECHARAS	AK037		Interdit	HAMEAU DU MAS LARY
AH390		Réglementé	LES ECHARAS	AK038		Interdit	HAMEAU DU MAS LARY
AH670		Interdit	LES ECHARAS	AK039		Interdit	HAMEAU DU MAS LARY
AH740		Interdit	LES ECHARAS	AK040		Interdit	HAMEAU DU MAS LARY
AH900		Interdit	LES ECHARAS	AK043		Interdit	HAMEAU DU MAS LARY
AI001		Interdit	LE MAS JULLIEN	AK044		Interdit	HAMEAU DU MAS LARY
AI002		Interdit	LE MAS JULLIEN	AK045		Interdit	HAMEAU DU MAS LARY
AI003		Interdit	MAS DU BOUSSAND	AK046		Interdit	HAMEAU DU MAS LARY
AI005		Interdit	MAS DU BOUSSAND	AK048		Interdit	HAMEAU DU MAS LARY
AI006		Interdit	MAS DU BOUSSAND	AK049		Interdit	HAMEAU DU MAS LARY
AI007		Interdit	MAS DU BOUSSAND	AK051		Interdit	HAMEAU DU MAS LARY
AI008		Interdit	MAS DU BOUSSAND	AK052		Interdit	HAMEAU DU MAS LARY
AI009		Interdit	MAS DU BOUSSAND	AK053		Interdit	HAMEAU DU MAS LARY
AI010		Interdit	MAS DU BOUSSAND	AK058		Interdit	HAMEAU DU MAS LARY
AI012		Interdit	MAS DU BOUSSAND	AK120		Interdit	HAMEAU DU MAS LARY
AI013		Interdit	MAS DU BOUSSAND	AL001		Interdit	HAMEAU DU MAS VANIER
AI014		Interdit	MAS DU BOUSSAND	AL003		Interdit	HAMEAU DU MAS VANIER
AI015		Interdit	MAS DU BOUSSAND	AL004		Interdit	HAMEAU DU MAS VANIER
AI016		Interdit	MAS DU BOUSSAND	AL005		Interdit	HAMEAU DU MAS VANIER
AI017		Interdit	MAS DU BOUSSAND	AL006		Interdit	HAMEAU DU MAS VANIER
AI020		Interdit	MAS DU BOUSSAND	AL007		Interdit	HAMEAU DU MAS VANIER
AI021		Interdit	MAS DU BOUSSAND	AL008		Interdit	HAMEAU DU MAS VANIER
AI022		Interdit	MAS DU BOUSSAND	AL009		Interdit	HAMEAU DU MAS VANIER
AI023		Interdit	MAS DU BOUSSAND	AL010		Interdit	HAMEAU DU MAS VANIER
AI024		Interdit	MAS DU BOUSSAND	AL011		Interdit	HAMEAU DU MAS VANIER
AI025		Interdit	MAS DU BOUSSAND	AL012		Interdit	HAMEAU DU MAS VANIER
AI026		Interdit	MAS DU BOUSSAND	AL013		Interdit	HAMEAU DU MAS VANIER
AI027		Interdit	LE MAS JULLIEN	AL014		Interdit	HAMEAU DU MAS VANIER
AI029		Interdit	MAS DU BOUSSAND	AL015		Interdit	HAMEAU DU MAS VANIER
AI030		Interdit	MAS DU BOUSSAND	AL018		Interdit	HAMEAU DU MAS VANIER
AI032		Interdit	MAS DU BOUSSAND	AL019		Interdit	HAMEAU DU MAS VANIER
AI033		Interdit	MAS DU BOUSSAND	AL020		Interdit	HAMEAU DU MAS VANIER
AI110		Interdit	MAS DU BOUSSAND	AL021		Interdit	HAMEAU DU MAS VANIER
AK001		Interdit	HAMEAU DU MAS LARY	AL022		Interdit	HAMEAU DU MAS VANIER
AK002		Interdit	HAMEAU DU MAS LARY	AL023		Interdit	HAMEAU DU MAS VANIER
AK003		Libre	HAMEAU DU MAS LARY	AL024		Interdit	HAMEAU DU MAS VANIER
AK004		Interdit	HAMEAU DU MAS LARY	AL025		Interdit	HAMEAU DU MAS VANIER
AK006		Interdit	HAMEAU DU MAS LARY	AL026		Interdit	HAMEAU DU MAS VANIER
AK007		Interdit	HAMEAU DU MAS LARY	AL027		Interdit	HAMEAU DU MAS VANIER
AK008		Interdit	HAMEAU DU MAS LARY	AL028		Interdit	HAMEAU DU MAS VANIER

Réglementation des boisements de la commune de LA COMBE DE LANCEY  
Listing parcellaire

N°	Cardinalité	Périmètre	Lieu-dit	N°	Cardinalité	Périmètre	Lieu-dit
AL029		Interdit	HAMEAU DU MAS VANIER	B044		Libre	LE GREPAT
AL030		Interdit	HAMEAU DU MAS VANIER	B045		Libre	LE GREPAT
AL031		Interdit	HAMEAU DU MAS VANIER	B046		Libre	LE GREPAT
AL032		Interdit	HAMEAU DU MAS VANIER	B047		Libre	LE GREPAT
AL038		Interdit	HAMEAU DU MAS VANIER	B048		Libre	LE GREPAT
AL039		Interdit	HAMEAU DU MAS VANIER	B049		Libre	LE GREPAT
AL040		Interdit	HAMEAU DU MAS VANIER	B050		Libre	LE GREPAT
AL041		Interdit	HAMEAU DU MAS VANIER	B051		Libre	LE GREPAT
AL042		Interdit	HAMEAU DU MAS VANIER	B052		Libre	LE GREPAT
AM001		Libre	LES CARILLERES	B053		Libre	LE GREPAT
AM002		Interdit	LES CARILLERES	B054		Libre	LE GREPAT
AM003		Interdit	LES CARILLERES	B055		Libre	LE GREPAT
AM004		Interdit	LES CARILLERES	B056		Libre	LE GREPAT
AM005		Interdit	LES CARILLERES	B058		Libre	LE GREPAT
AM006		Interdit	LES CARILLERES	B059		Libre	LE GREPAT
AM007		Interdit	LES CARILLERES	B060		Libre	LE GREPAT
AM008		Interdit	LES CARILLERES	B062		Libre	LE GREPAT
AM009		Interdit	LES CARILLERES	B063		Libre	LE GREPAT
AM010		Libre	LES CARILLERES	B064		Libre	LE GREPAT
AM011		Interdit	LES CARILLERES	B065		Libre	LE GREPAT
B001		Libre	LE GREPAT	B066		Libre	LE GREPAT
B002		Libre	LE GREPAT	B067		Libre	LE GREPAT
B003		Libre	LE GREPAT	B068		Libre	LE GREPAT
B004		Libre	LE GREPAT	B069		Libre	LES FONTAINES
B005		Libre	LE GREPAT	B070		Libre	LES FONTAINES
B006		Libre	LE GREPAT	B071		Libre	LES FONTAINES
B007		Libre	LE GREPAT	B072		Libre	LES FONTAINES
B008		Libre	LE GREPAT	B073		Libre	LES FONTAINES
B009		Libre	LE GREPAT	B074		Libre	LES FONTAINES
B010		Libre	LE GREPAT	B075		Libre	LES FONTAINES
B011		Libre	LE GREPAT	B076		Libre	LES FONTAINES
B012		Libre	LE GREPAT	B077		Libre	LES FONTAINES
B013		Libre	LE GREPAT	B079		Libre	LES FONTAINES
B014		Libre	LE GREPAT	B080		Libre	LES FONTAINES
B015		Libre	LE GREPAT	B081		Libre	LES FONTAINES
B016		Libre	LE GREPAT	B082		Libre	LES FONTAINES
B017		Libre	LE GREPAT	B084		Libre	LES FONTAINES
B018		Libre	LE GREPAT	B085		Libre	LES FONTAINES
B019		Libre	LE GREPAT	B086		Libre	LES FONTAINES
B020		Libre	LE GREPAT	B089		Libre	LES FONTAINES
B021		Libre	LE GREPAT	B091		Libre	LES FONTAINES
B022		Libre	LE GREPAT	B092		Libre	LES FONTAINES
B023		Libre	LE GREPAT	B093		Libre	LES FONTAINES
B024		Libre	LE GREPAT	B094		Libre	LES FONTAINES
B025		Libre	LE GREPAT	B095		Libre	LES FONTAINES
B027		Libre	LE GREPAT	B096		Libre	LES FONTAINES
B028		Libre	LE GREPAT	B097		Libre	LES FONTAINES
B029		Libre	LE GREPAT	B098		Libre	MAS DU BOUSSAND
B030		Libre	LE GREPAT	B2060		Libre	LES GRANDES COTES
B031		Libre	LE GREPAT	B221		Libre	LES GRANDES COTES
B032		Libre	LE GREPAT	B222		Libre	LES GRANDES COTES
B033		Libre	LE GREPAT	B223		Libre	LES GRANDES COTES
B034		Libre	LE GREPAT	B224		Libre	LES GRANDES COTES
B035		Libre	LE GREPAT	B225		Libre	LES GRANDES COTES
B036		Libre	LE GREPAT	B226		Libre	LES GRANDES COTES
B037		Libre	LE GREPAT	B227		Libre	LES GRANDES COTES
B038		Libre	LE GREPAT	B228		Libre	LES GRANDES COTES
B039		Libre	LE GREPAT	B229		Libre	LES GRANDES COTES
B040		Libre	LE GREPAT	B230		Libre	LES GRANDES COTES
B041		Libre	LE GREPAT	B231		Libre	LES GRANDES COTES
B042		Libre	LE GREPAT	B232		Libre	LES GRANDES COTES
B043		Libre	LE GREPAT	B234		Libre	LES GRANDES COTES

N°	Cardinalité	Périmètre	Lieu-dit	N°	Cardinalité	Périmètre	Lieu-dit
B235		Libre	LES GRANDES COTES	B299		Libre	LE BOUCHERAND
B236		Libre	LES GRANDES COTES	B300		Libre	LE BOUCHERAND
B237		Libre	LES GRANDES COTES	B301		Libre	LE BOUCHERAND
B238		Libre	LES GRANDES COTES	B302		Libre	LE BOUCHERAND
B239		Libre	LES GRANDES COTES	B303		Libre	LE BOUCHERAND
B240		Libre	LES GRANDES COTES	B308		Libre	LE BOUCHERAND
B241		Libre	LES GRANDES COTES	B310		Libre	LE BOUCHERAND
B242		Libre	LES GRANDES COTES	B311		Libre	LE BOUCHERAND
B243		Libre	LES GRANDES COTES	B313		Libre	LE BOUCHERAND
B244		Libre	LES GRANDES COTES	B314		Libre	LE BOUCHERAND
B245		Libre	LES GRANDES COTES	B315		Libre	LE BOUCHERAND
B246		Libre	LES GRANDES COTES	B316		Libre	LE BOUCHERAND
B247		Libre	LES GRANDES COTES	B319		Libre	LE BOUCHERAND
B248		Libre	LES GRANDES COTES	B320		Libre	LE BOUCHERAND
B249		Libre	LES GRANDES COTES	B321		Libre	LE BOUCHERAND
B250		Libre	LES GRANDES COTES	B322		Libre	LE BOUCHERAND
B251		Libre	LES GRANDES COTES	B323		Libre	LE BOUCHERAND
B252		Libre	LES GRANDES COTES	B324		Libre	LE BOUCHERAND
B253		Libre	LES GRANDES COTES	B325		Libre	LE BOUCHERAND
B254		Libre	LES GRANDES COTES	B326		Libre	LE BOUCHERAND
B255		Libre	LES GRANDES COTES	B327		Libre	LE BOUCHERAND
B256		Libre	LES GRANDES COTES	B328		Libre	LE BOUCHERAND
B257		Libre	LES GRANDES COTES	B329		Libre	LE BOUCHERAND
B258		Libre	LES GRANDES COTES	B330		Libre	LE BOUCHERAND
B259		Libre	LES GRANDES COTES	B331		Libre	LE BOUCHERAND
B261		Libre	LES GRANDES COTES	B332		Libre	LE BOUCHERAND
B262		Libre	LES GRANDES COTES	B333		Libre	LE BOUCHERAND
B263		Libre	LES GRANDES COTES	B334		Libre	LES AVEGNERS
B264		Libre	LES GRANDES COTES	B335		Libre	LES AVEGNERS
B265		Libre	LES GRANDES COTES	B336		Libre	LES AVEGNERS
B266		Libre	LES GRANDES COTES	B337		Libre	LES AVEGNERS
B267		Libre	LES GRANDES COTES	B338		Libre	LES AVEGNERS
B268		Libre	LES GRANDES COTES	B339		Libre	LES AVEGNERS
B269		Libre	LES GRANDES COTES	B340		Libre	LES AVEGNERS
B270		Libre	LES GRANDES COTES	B341		Libre	LES AVEGNERS
B271		Libre	LES GRANDES COTES	B342		Libre	LES AVEGNERS
B272		Libre	LES GRANDES COTES	B343		Libre	LES AVEGNERS
B273		Libre	LES GRANDES COTES	B344	Nord	Réglémenté	LES AVEGNERS
B274		Libre	LES GRANDES COTES	B344	Sud	Libre	LES AVEGNERS
B275		Libre	LES GRANDES COTES	B345		Libre	LES AVEGNERS
B277		Libre	PRES COUVATS	B346		Réglémenté	LES AVEGNERS
B278		Libre	PRES COUVATS	B347		Réglémenté	LES AVEGNERS
B279		Libre	PRES COUVATS	B348		Réglémenté	LES AVEGNERS
B280		Libre	PRES COUVATS	B349	Est	Libre	LES AVEGNERS
B281		Libre	PRES COUVATS	B349	Ouest	Réglémenté	LES AVEGNERS
B282		Libre	PRES COUVATS	B350		Libre	MAS SOURIER
B283		Libre	PRES COUVATS	B351		Libre	MAS SOURIER
B284		Libre	PRES COUVATS	B352		Interdit	MAS SOURIER
B285		Libre	PRES COUVATS	B353		Interdit	MAS SOURIER
B286		Libre	PRES COUVATS	B354		Interdit	MAS SOURIER
B287		Libre	PRES COUVATS	B355		Interdit	MAS SOURIER
B288		Libre	PRES COUVATS	B356		Interdit	MAS SOURIER
B289		Libre	LE BOUCHERAND	B358		Libre	MAS SOURIER
B290		Libre	LE BOUCHERAND	B359		Libre	MAS SOURIER
B291		Libre	LE BOUCHERAND	B360		Interdit	MAS SOURIER
B292		Libre	LE BOUCHERAND	B361		Interdit	MAS SOURIER
B293		Libre	LE BOUCHERAND	B363	Est	Libre	MAS SOURIER
B294		Libre	LE BOUCHERAND	B363	Ouest	Interdit	MAS SOURIER
B295		Libre	LE BOUCHERAND	B364		Libre	MAS SOURIER
B296		Libre	LE BOUCHERAND	B365		Libre	MAS SOURIER
B297		Libre	LE BOUCHERAND	B366		Libre	MAS SOURIER
B298		Libre	LE BOUCHERAND	B367		Libre	MAS SOURIER

N°	Cardinalité	Périmètre	Lieu-dit	N°	Cardinalité	Périmètre	Lieu-dit
B368		Libre	MAS SOURIER	B570		Libre	LE GREPAT
B369		Libre	MAS SOURIER	B610		Libre	LE GREPAT
B370		Libre	MAS SOURIER	B780		Libre	LES FONTAINES
B371		Libre	MAS SOURIER	B830		Libre	LES FONTAINES
B372		Libre	MAS SOURIER	B870		Libre	LES FONTAINES
B373		Libre	MAS SOURIER	B880		Libre	LES FONTAINES
B374		Libre	MAS SOURIER	B900		Libre	LES FONTAINES
B376		Libre	LES GRANDES COTES	B990		Libre	MAS DU BOUSSAND
B377		Libre	LES GRANDES COTES	C001	Nord	Libre	LE BACHA
B378		Réglementé	LES AVEGNERS	C001	Sud	Interdit	LE BACHA
B379		Libre	LES FONTAINES	C003		Libre	LE BACHA
B382		Interdit	LES PLANTEES	C004		Libre	LE BACHA
B383		Interdit	LES PLANTEES	C005	Sud	Libre	LE BACHA
B384		Interdit	LES PLANTEES	C005	Nord	Interdit	LE BACHA
B385		Libre	MAS SOURIER	C006		Libre	LE RENOVE
B386		Interdit	MAS SOURIER	C007	Nord	Interdit	LE RENOVE
B390		Interdit	MAS DU BOUSSAND	C007	Sud	Libre	LE RENOVE
B392		Interdit	MAS DU BOUSSAND	C008		Interdit	LA GRANDE SITRE
B394		Interdit	LE MAS JULLIEN	C009		Libre	LA GRANDE SITRE
B396		Libre	LE GREPAT	C010		Libre	LA GRANDE SITRE
B397		Libre	LE GREPAT	C011		Libre	LA GRANDE SITRE
B400		Libre	LES GRANDES COTES	C012		Libre	JAS VIELLE
B401		Libre	LES GRANDES COTES	C013		Libre	JAS VIELLE
B402		Libre	LES GRANDES COTES	C014		Libre	JAS VIELLE
B403		Libre	LES GRANDES COTES	C015		Libre	JAS VIELLE
B404		Libre	LE BOUCHERAND	C016		Libre	JAS VIELLE
B405		Libre	LE BOUCHERAND	C017		Libre	JAS VIELLE
B406		Libre	LE BOUCHERAND	C018		Libre	JAS VIELLE
B407		Libre	LE BOUCHERAND	C019		Libre	JAS VIELLE
B408		Libre	LE BOUCHERAND	C020		Libre	JAS DU RUISSEAU
B409		Libre	LE BOUCHERAND	C021		Libre	JAS DU RUISSEAU
B410		Libre	LE BOUCHERAND	C022		Libre	JAS DU RUISSEAU
B411		Libre	LE BOUCHERAND	C023		Libre	LES TROIS RUISSEAUX
B414		Libre	LE BOUCHERAND	C024		Libre	LES TROIS RUISSEAUX
B415		Libre	LE BOUCHERAND	C025		Libre	LES TROIS RUISSEAUX
B416		Libre	LE GREPAT	C026		Libre	LES TROIS RUISSEAUX
B417		Libre	LE GREPAT	C028		Libre	LES TROIS RUISSEAUX
B422		Interdit	LE MAS JULLIEN	C031		Libre	LES VIEILLES FOSSES
B423		Interdit	LE MAS JULLIEN	C032		Libre	LES VIEILLES FOSSES
B426		Interdit	MAS SOURIER	C035		Libre	LES VIEILLES FOSSES
B427		Interdit	MAS SOURIER	C037		Libre	LES VIEILLES FOSSES
B432		Libre	LE MAS JULLIEN	C038		Libre	LES VIEILLES FOSSES
B433		Libre	LE MAS JULLIEN	C039		Libre	LES VIEILLES FOSSES
B434		Libre	LE BOUCHERAND	C041		Libre	LES VIEILLES FOSSES
B435		Libre	LE BOUCHERAND	C042		Libre	LES VIEILLES FOSSES
B436		Libre	LE BOUCHERAND	C043		Libre	LES VIEILLES FOSSES
B437		Libre	LE BOUCHERAND	C044		Libre	LES VIEILLES FOSSES
B438		Libre	LE BOUCHERAND	C045		Libre	LES VIEILLES FOSSES
B439		Libre	LE BOUCHERAND	C046		Libre	BEAUREGARD
B444		Libre	MAS DU BOUSSAND	C047		Libre	BEAUREGARD
B456		Libre	LE BOUCHERAND	C048		Libre	BEAUREGARD
B457		Libre	LE BOUCHERAND	C049		Libre	BEAUREGARD
B465		Libre	LE BOUCHERAND	C051		Libre	BEAUREGARD
B466		Libre	LE BOUCHERAND	C052		Libre	PRE DU FOURNEAU
B467		Interdit	MAS DU BOUSSAND	C053		Libre	PRE DU FOURNEAU
B468		Libre	MAS DU BOUSSAND	C054		Libre	PRE DU FOURNEAU
B469		Libre	MAS DU BOUSSAND	C055		Libre	PRE DU FOURNEAU
B470		Libre	MAS DU BOUSSAND	C056		Libre	PRE DU FOURNEAU
B475		Interdit	LES PLANTEES	C057		Libre	PRE DU FOURNEAU
B476		Interdit	LES PLANTEES	C058		Libre	PRE DU FOURNEAU
B477		Interdit	LES PLANTEES	C059		Libre	ROCHER NOIR
B478		Interdit	LES PLANTEES	C060		Libre	ROCHER NOIR

## Réglementation des boisements de la commune de LA COMBE DE LANCEY

## Listing parcellaire

N°	Cardinalité	Périmètre	Lieu-dit	N°	Cardinalité	Périmètre	Lieu-dit
C061		Libre	ROCHER NOIR	D018		Libre	LES BOUTEILLERES
C062		Libre	ROCHER NOIR	D019		Libre	LES BOUTEILLERES
C063		Libre	ROCHER NOIR	D020		Interdit	LES BOUTEILLERES
C064		Libre	ROCHER NOIR	D021		Libre	LES BOUTEILLERES
C065		Libre	ROCHER NOIR	D022		Libre	LES BOUTEILLERES
C066		Libre	ROCHER NOIR	D023		Libre	LES BOUTEILLERES
C067		Libre	ROCHER NOIR	D024	Est	Interdit	LES BOUTEILLERES
C068		Libre	LA GRANDE SITE	D024	Ouest	Libre	LES BOUTEILLERES
C069		Libre	LA GRANDE SITE	D025		Interdit	LES BOUTEILLERES
C070		Libre	LA GRANDE SITE	D026		Libre	LES BOUTEILLERES
C071		Libre	LA GRANDE SITE	D027		Libre	LES BOUTEILLERES
C073		Libre	LA GRANDE SITE	D028		Libre	LES BOUTEILLERES
C074		Libre	LA GRANDE SITE	D029		Libre	LES BOUTEILLERES
C075		Libre	DAMENON	D030		Libre	LES BOUTEILLERES
C076		Libre	PRES MOL	D031		Libre	LES BOUTEILLERES
C077		Libre	PRES MOL	D032		Libre	LA MARCHÉ
C078		Libre	PRES MOL	D033		Libre	LA MARCHÉ
C080		Libre	PRES MOL	D034		Libre	LES BOUTEILLERES
C081		Libre	COMBE DE LA LANCE	D035		Libre	LA MARCHÉ
C082		Libre	COMBE DE LA LANCE	D036		Libre	LA MARCHÉ
C083		Libre	COMBE DE LA LANCE	D037		Libre	LA MARCHÉ
C085		Libre	ROCHER NOIR	D038		Libre	LA MARCHÉ
C086		Libre	ROCHER NOIR	D039		Libre	LA MARCHÉ
C087		Libre	ROCHER NOIR	D040		Libre	LA MARCHÉ
C088		Libre	ROCHER NOIR	D042		Interdit	LA MARCHÉ
C089		Libre	ROCHER NOIR	D045		Interdit	LA MARCHÉ
C090		Libre	BEAUREGARD	D046		Interdit	LA MARCHÉ
C091		Libre	ROCHER NOIR	D047		Interdit	LA MARCHÉ
C092		Libre	LE BACHA	D048		Interdit	LA MARCHÉ
C093		Libre	LES VIEILLES FOSSES	D049	Est	Interdit	LA MARCHÉ
C094		Libre	LES VIEILLES FOSSES	D049	Ouest	Libre	LA MARCHÉ
C095		Libre	LES VIEILLES FOSSES	D050		Interdit	LA MARCHÉ
C096		Libre	LES VIEILLES FOSSES	D051		Interdit	LA MARCHÉ
C097		Libre	BEAUREGARD	D052		Libre	LA MARCHÉ
C098		Libre	BEAUREGARD	D053		Libre	LE LORIX
C099		Libre	BEAUREGARD	D054		Libre	LE LORIX
C100		Libre	LES VIEILLES FOSSES	D055		Libre	LE LORIX
C101		Libre	LES VIEILLES FOSSES	D056		Libre	LE LORIX
C270		Libre	LES TROIS RUISSEAUX	D057		Libre	LE LORIX
C290		Libre	LES TROIS RUISSEAUX	D058		Libre	LE LORIX
C300		Libre	LES TROIS RUISSEAUX	D060		Libre	LE LORIX
C360		Libre	LES VIEILLES FOSSES	D061		Libre	LE LORIX
C720		Libre	LA GRANDE SITE	D062		Libre	LE LORIX
C790		Libre	PRES MOL	D063		Libre	LE LORIX
C840		Libre	COMBE DE LA LANCE	D064		Libre	LE LORIX
D001		Libre	LES BOUTEILLERES	D065		Libre	LE LORIX
D002		Libre	LES BOUTEILLERES	D066		Libre	LE LORIX
D003		Libre	LES BOUTEILLERES	D067		Libre	LE LORIX
D004	Nord	Libre	LES BOUTEILLERES	D068		Libre	LE LORIX
D004	Sud	Interdit	LES BOUTEILLERES	D069		Libre	LE LORIX
D005		Interdit	LES BOUTEILLERES	D070		Libre	LE LORIX
D006		Interdit	LES BOUTEILLERES	D071		Libre	LE LORIX
D007		Libre	LES BOUTEILLERES	D072		Libre	LE LORIX
D008		Interdit	LES BOUTEILLERES	D073		Libre	LE LORIX
D010		Interdit	LES BOUTEILLERES	D074		Libre	LE LORIX
D011		Interdit	LES BOUTEILLERES	D075		Libre	LE LORIX
D012		Interdit	LES BOUTEILLERES	D076		Libre	LE LORIX
D013		Interdit	LES BOUTEILLERES	D077		Libre	LE LORIX
D014		Interdit	LES BOUTEILLERES	D078		Libre	LE LORIX
D015		Libre	LES BOUTEILLERES	D079		Libre	LE LORIX
D016		Libre	LES BOUTEILLERES	D080		Libre	LE LORIX
D017		Libre	LES BOUTEILLERES	D081		Libre	LE LORIX

N°	Cardinalité	Périmètre	Lieu-dit	N°	Cardinalité	Périmètre	Lieu-dit
D082	Est	Interdit	LE LORIX	D152		Libre	LES CARILLERES
D082	Ouest	Libre	LE LORIX	D153		Libre	LES CARILLERES
D083		Interdit	LE LORIX	D154		Libre	LES CARILLERES
D084		Interdit	LE LORIX	D155		Libre	LES CARILLERES
D085		Interdit	LES CARILLERES	D156		Libre	LES CARILLERES
D086		Libre	LES CARILLERES	D157		Libre	LES CARILLERES
D087		Libre	LES CARILLERES	D158		Libre	LE REQUITEL
D088		Libre	LES CARILLERES	D159		Libre	LE REQUITEL
D089		Libre	LES CARILLERES	D160		Libre	LE REQUITEL
D09		Interdit	LES BOUTEILLERES	D161		Libre	LE REQUITEL
D090		Libre	LES CARILLERES	D162		Libre	LE REQUITEL
D091		Libre	LES CARILLERES	D163		Libre	LE REQUITEL
D092		Libre	LES CARILLERES	D164		Libre	LE REQUITEL
D093		Libre	LES CARILLERES	D165		Interdit	LE MAS VANIER
D094		Libre	LES CARILLERES	D166		Interdit	LE MAS VANIER
D095		Interdit	LES CARILLERES	D167		Interdit	LE MAS VANIER
D096		Libre	LES CARILLERES	D168		Interdit	LE MAS VANIER
D102		Interdit	LES CARILLERES	D169		Libre	LE MAS VANIER
D103		Libre	LES CARILLERES	D170		Interdit	LE MAS VANIER
D104		Libre	LES CARILLERES	D171		Interdit	LE MAS VANIER
D105		Libre	LES CARILLERES	D172		Libre	LE MAS VANIER
D106		Libre	LES CARILLERES	D173		Interdit	LE MAS VANIER
D107		Libre	LES CARILLERES	D174	Est	Libre	LE MAS VANIER
D108		Interdit	LES CARILLERES	D174	Ouest	Interdit	LE MAS VANIER
D109		Libre	LES CARILLERES	D175	Est	Libre	LE MAS VANIER
D110		Interdit	LES CARILLERES	D175	Ouest	Interdit	LE MAS VANIER
D111		Libre	LES CARILLERES	D176		Interdit	LE MAS VANIER
D112		Libre	LES CARILLERES	D177		Libre	LE MAS VANIER
D113		Libre	LES CARILLERES	D178		Interdit	LE MAS VANIER
D114		Libre	LES CARILLERES	D179		Interdit	LE MAS VANIER
D115		Libre	LES CARILLERES	D180		Interdit	LE MAS VANIER
D116		Libre	LES CARILLERES	D181	Est	Interdit	LE MAS VANIER
D119		Interdit	LES CARILLERES	D181	Ouest	Libre	LE MAS VANIER
D120		Interdit	LES CARILLERES	D182	Est	Interdit	LE MAS VANIER
D121		Interdit	LES CARILLERES	D182	Ouest	Libre	LE MAS VANIER
D122		Interdit	LES CARILLERES	D183		Interdit	LE MAS VANIER
D123		Libre	LES CARILLERES	D184		Libre	LE MAS VANIER
D124		Interdit	LES CARILLERES	D185		Libre	LE MAS VANIER
D125		Interdit	LES CARILLERES	D186		Libre	LE MAS VANIER
D126		Interdit	LES CARILLERES	D187		Libre	LE MAS VANIER
D130		Libre	LES CARILLERES	D188	Est	Interdit	LE MAS VANIER
D131		Libre	LES CARILLERES	D188	Ouest	Libre	LE MAS VANIER
D132		Libre	LES CARILLERES	D189		Libre	LE MAS VANIER
D133		Libre	LES CARILLERES	D190		Interdit	LE MAS VANIER
D134		Libre	LES CARILLERES	D191		Libre	LE MAS VANIER
D135		Libre	LES CARILLERES	D192		Libre	LE MAS VANIER
D136		Libre	LES CARILLERES	D193		Libre	LE MAS VANIER
D137		Libre	LES CARILLERES	D194		Interdit	LE MAS VANIER
D138		Libre	LES CARILLERES	D195		Interdit	LE MAS VANIER
D139		Libre	LES CARILLERES	D196		Interdit	LE MAS VANIER
D140		Libre	LES CARILLERES	D197		Interdit	LE MAS VANIER
D141		Libre	LES CARILLERES	D198		Interdit	LE MAS VANIER
D142		Libre	LES CARILLERES	D202		Libre	LE MAS VANIER
D143		Libre	LES CARILLERES	D203	Est	Libre	LE MAS VANIER
D144		Libre	LES CARILLERES	D203	Ouest	Interdit	LE MAS VANIER
D145		Libre	LES CARILLERES	D204		Libre	LE MAS VANIER
D146		Libre	LES CARILLERES	D205		Libre	LE MAS VANIER
D147		Libre	LES CARILLERES	D206		Libre	LE MAS VANIER
D148		Libre	LES CARILLERES	D207		Libre	LE MAS VANIER
D149		Libre	LES CARILLERES	D209		Libre	LE MAS VANIER
D150		Libre	LES CARILLERES	D210		Libre	LE MAS VANIER
D151		Libre	LES CARILLERES	D211		Libre	LE MAS VANIER



N°	Cardinalité	Périmètre	Lieu-dit	N°	Cardinalité	Périmètre	Lieu-dit
D215		Interdit	LE MAS VANIER	D345		Libre	MAS LARY
D216		Interdit	LE MAS VANIER	D346		Libre	MAS LARY
D221		Libre	LE MAS VANIER	D347		Libre	MAS LARY
D222		Libre	LE MAS VANIER	D348		Libre	MAS LARY
D223		Libre	LE MAS VANIER	D349		Libre	MAS LARY
D224		Libre	LE MAS VANIER	D350		Interdit	MAS LARY
D225		Libre	LE MAS VANIER	D351		Libre	MAS LARY
D226		Interdit	LE MAS VANIER	D352		Libre	MAS LARY
D227		Libre	LE MAS VANIER	D353		Interdit	COTES MACONIERES
D228		Interdit	LE MAS VANIER	D366		Interdit	COTES MACONIERES
D241		Interdit	LE MAS VANIER	D367		Interdit	COTES MACONIERES
D242		Libre	LE MAS VANIER	D368		Interdit	COTES MACONIERES
D243		Libre	LE MAS VANIER	D369		Interdit	COTES MACONIERES
D244		Libre	LE MAS VANIER	D370		Libre	COTES MACONIERES
D245		Libre	LE MAS VANIER	D371		Libre	COTES MACONIERES
D246		Interdit	LE MAS VANIER	D372		Libre	COTES MACONIERES
D248	Nord	Interdit	LE MAS VANIER	D373		Libre	COTES MACONIERES
D248	Sud	Libre	LE MAS VANIER	D374		Libre	COTES MACONIERES
D249		Libre	LE MAS VANIER	D375		Libre	COTES MACONIERES
D251		Libre	LE MAS VANIER	D376		Libre	COTES MACONIERES
D253		Libre	LE MAS VANIER	D377		Libre	COTES MACONIERES
D257		Interdit	LE MAS LARY	D378		Interdit	COTES MACONIERES
D258		Libre	LE MAS LARY	D379		Interdit	COTES MACONIERES
D262		Libre	LE MAS LARY	D383		Libre	COTES MACONIERES
D266	Est	Libre	LE MAS LARY	D384		Libre	COTES MACONIERES
D266	Ouest	Interdit	LE MAS LARY	D385		Libre	LE BOURGUILLON
D302		Interdit	HAMEAU DU MAS LARY	D386		Interdit	LE BOURGUILLON
D303		Interdit	HAMEAU DU MAS LARY	D387		Interdit	LE BOURGUILLON
D304		Interdit	MAS LARY	D388	Est	Interdit	LE BOURGUILLON
D305		Interdit	MAS LARY	D388	Ouest	Libre	LE BOURGUILLON
D306		Interdit	MAS LARY	D389		Réglementé	LE BOURGUILLON
D307		Interdit	MAS LARY	D390		Réglementé	LE BOURGUILLON
D308		Interdit	MAS LARY	D391		Libre	LE BOURGUILLON
D309		Interdit	MAS LARY	D392		Libre	LE BOURGUILLON
D310		Interdit	MAS LARY	D393		Libre	LE BOURGUILLON
D312		Interdit	MAS LARY	D394		Libre	LE BOURGUILLON
D314		Interdit	MAS LARY	D395		Libre	LE BOURGUILLON
D315		Libre	MAS LARY	D396		Libre	LE BOURGUILLON
D316		Libre	MAS LARY	D397		Libre	LE BOURGUILLON
D317		Libre	MAS LARY	D398		Libre	LE BOURGUILLON
D318		Libre	MAS LARY	D399		Libre	LE BOURGUILLON
D321		Libre	MAS LARY	D400		Libre	LE BOURGUILLON
D323		Libre	MAS LARY	D401		Libre	LE BOURGUILLON
D324		Interdit	MAS LARY	D402		Libre	LE BOURGUILLON
D326		Libre	MAS LARY	D403		Libre	LE BOURGUILLON
D327		Libre	MAS LARY	D404		Libre	LE BOURGUILLON
D328		Libre	MAS LARY	D405		Libre	LE BOURGUILLON
D329		Libre	MAS LARY	D406		Libre	LE BOURGUILLON
D330		Libre	MAS LARY	D407		Libre	LE BOURGUILLON
D331		Libre	MAS LARY	D408		Libre	LE BOURGUILLON
D332		Libre	MAS LARY	D409		Libre	LE BOURGUILLON
D334		Libre	MAS LARY	D410		Interdit	LE BOURGUILLON
D335		Libre	MAS LARY	D411		Interdit	LE BOURGUILLON
D336		Libre	MAS LARY	D412		Interdit	LE BOURGUILLON
D337		Libre	MAS LARY	D413		Libre	LE BOURGUILLON
D338		Libre	MAS LARY	D414		Libre	LE BOURGUILLON
D339		Libre	MAS LARY	D415		Libre	LE BOURGUILLON
D340		Libre	MAS LARY	D416		Libre	LE BOURGUILLON
D341		Libre	MAS LARY	D417		Libre	LE BOURGUILLON
D342		Libre	MAS LARY	D418		Libre	LE BOURGUILLON
D343		Libre	MAS LARY	D419		Libre	LE BOURGUILLON
D344		Libre	MAS LARY	D420		Libre	LE BOURGUILLON

Réglementation des boisements de la commune de LA COMBE DE LANCEY  
Listing parcellaire

N°	Cardinalité	Périmètre	Lieu-dit
D421		Libre	LE BOURGUILLON
D422		Libre	LE BOURGUILLON
D423		Libre	LE BOURGUILLON
D424		Libre	LE BOURGUILLON
D425		Libre	LE BOURGUILLON
D426		Libre	LE BOURGUILLON
D427		Libre	LE BOURGUILLON
D428		Libre	LE BOURGUILLON
D429		Libre	LE BOURGUILLON
D430		Libre	LE BOURGUILLON
D431		Libre	LE BOURGUILLON
D432		Libre	LE BOURGUILLON
D433		Libre	LE BOURGUILLON
D434		Libre	LE BOURGUILLON
D435		Libre	MONT MOREL
D436		Libre	MONT MOREL
D437		Libre	MONT MOREL
D440		Libre	MONT MOREL
D441		Libre	MONT MOREL
D442		Libre	MONT MOREL
D443		Libre	MONT MOREL
D444		Libre	MONT MOREL
D445		Libre	MONT MOREL
D446		Libre	MONT MOREL
D447		Libre	MONT MOREL
D448		Libre	MONT MOREL
D449		Libre	MONT MOREL
D450		Libre	MONT MOREL
D451		Libre	MONT MOREL
D452		Libre	MONT MOREL
D453		Libre	MONT MOREL
D454		Libre	MONT MOREL
D455		Libre	MONT MOREL
D456		Libre	MONT MOREL
D457		Libre	MONT MOREL
D458		Libre	MONT MOREL
D459		Libre	MONT MOREL
D460		Libre	MONT MOREL
D461		Libre	MONT MOREL
D462		Libre	MONT MOREL
D463		Libre	MONT MOREL
D464		Libre	MONT MOREL
D465		Libre	MONT MOREL
D466		Libre	MONT MOREL
D467		Libre	MONT MOREL
D468		Libre	MONT MOREL
D469		Libre	MONT MOREL
D470		Libre	MONT MOREL
D471		Libre	MONT MOREL
D472		Libre	MONT MOREL
D473		Libre	MONT MOREL
D474		Libre	MONT MOREL
D475		Libre	MONT MOREL
D476		Libre	MONT MOREL
D477		Libre	MONT MOREL
D478		Libre	MONT MOREL
D479		Libre	MONT MOREL
D480		Libre	MONT MOREL
D481		Libre	MONT MOREL
D482		Libre	MONT MOREL
D483		Libre	MONT MOREL
D484		Libre	MONT MOREL

N°	Cardinalité	Périmètre	Lieu-dit
D485		Libre	MONT MOREL
D486		Libre	MONT MOREL
D487		Libre	MONT MOREL
D488		Libre	MONT MOREL
D489		Libre	MONT MOREL
D490		Libre	MONT MOREL
D491		Libre	MONT MOREL
D492		Libre	MONT MOREL
D493		Libre	MONT MOREL
D494		Libre	MONT MOREL
D495		Libre	MONT MOREL
D496		Libre	MONT MOREL
D497		Libre	MONT MOREL
D498		Libre	MONT MOREL
D499		Libre	MONT MOREL
D500		Libre	MONT MOREL
D501		Libre	GRAND JOURNAL
D502		Libre	GRAND JOURNAL
D503		Libre	GRAND JOURNAL
D504		Libre	GRAND JOURNAL
D505		Libre	GRAND JOURNAL
D506		Libre	GRAND JOURNAL
D507		Libre	GRAND JOURNAL
D508		Libre	GRAND JOURNAL
D509		Libre	GRAND JOURNAL
D510		Libre	GRAND JOURNAL
D511		Libre	GRAND JOURNAL
D512		Libre	GRAND JOURNAL
D513		Libre	GRAND JOURNAL
D514		Libre	GRAND JOURNAL
D515		Libre	GRAND JOURNAL
D516		Libre	GRAND JOURNAL
D517		Libre	GRAND JOURNAL
D518		Libre	GRAND JOURNAL
D519		Libre	GRAND JOURNAL
D521		Libre	GRAND JOURNAL
D523		Libre	GRAND JOURNAL
D524		Libre	GRAND JOURNAL
D525		Libre	GRAND JOURNAL
D526		Libre	GRAND JOURNAL
D527		Libre	GRAND JOURNAL
D528		Libre	GRAND JOURNAL
D529		Libre	GRAND JOURNAL
D530		Libre	GRAND JOURNAL
D531		Libre	PRE POUTAS
D532		Libre	PRE POUTAS
D533		Libre	PRE POUTAS
D534		Libre	PRE POUTAS
D535		Libre	PRE POUTAS
D536		Libre	PRE POUTAS
D537		Libre	PRE POUTAS
D538		Libre	PRE POUTAS
D539		Libre	PRE POUTAS
D540		Libre	PRE POUTAS
D541		Libre	PRE POUTAS
D542		Libre	PRE POUTAS
D543		Libre	PRE POUTAS
D544		Libre	PRE POUTAS
D545		Libre	PRE POUTAS
D546		Libre	PRE POUTAS
D547		Libre	PRE POUTAS
D548		Libre	PRE POUTAS

Réglementation des boisements de la commune de LA COMBE DE LANCEY  
Listing parcellaire

N°	Cardinalité	Périmètre	Lieu-dit	N°	Cardinalité	Périmètre	Lieu-dit
D549		Libre	PRE POUTAS	D729		Interdit	COTES MACONIERES
D550		Libre	PRE POUTAS	D730		Interdit	COTES MACONIERES
D551		Libre	PRE POUTAS	D731		Interdit	COTES MACONIERES
D552		Libre	PRE POUTAS	D732		Libre	COTES MACONIERES
D553		Libre	PRE POUTAS	D733		Interdit	COTES MACONIERES
D554		Libre	PRE POUTAS	D734		Interdit	COTES MACONIERES
D555		Libre	PRE POUTAS	D735		Interdit	COTES MACONIERES
D556		Libre	PRE POUTAS	D736		Interdit	COTES MACONIERES
D557		Libre	PRE POUTAS	D737		Libre	COTES MACONIERES
D558		Libre	PRE POUTAS				
D559		Libre	LE MAS VANIER				
D560		Libre	LE LORIX				
D561		Libre	COTES MACONIERES				
D562		Libre	GRAND JOURNAL				
D563		Libre	GRAND JOURNAL				
D564		Libre	MONT MOREL				
D565		Libre	MONT MOREL				
D567		Interdit	LE BOURGUILLON				
D568		Libre	LES CARILLERES				
D569		Libre	MONT MOREL				
D570		Libre	MONT MOREL				
D571		Libre	MONT MOREL				
D572		Libre	MONT MOREL				
D573		Libre	COTES MACONIERES				
D574		Libre	COTES MACONIERES				
D578		Libre	LE MAS VANIER				
D579		Libre	LE MAS VANIER				
D582		Interdit	LES CARILLERES				
D586		Libre	LES CARILLERES				
D588		Libre	MAS LARY				
D589		Libre	MONT MOREL				
D590		Libre	MONT MOREL				
D593		Libre	LE LORIX				
D594		Libre	LE LORIX				
D595		Interdit	LE MAS VANIER				
D610		Libre	MAS LARY				
D611		Libre	MAS LARY				
D614		Libre	MONT MOREL				
D615		Libre	MONT MOREL				
D617		Libre	GRAND JOURNAL				
D618		Libre	GRAND JOURNAL				
D619		Libre	GRAND JOURNAL				
D620		Libre	GRAND JOURNAL				
D621		Libre	GRAND JOURNAL				
D622		Libre	GRAND JOURNAL				
D641		Libre	MAS LARY				
D642		Interdit	MAS LARY				
D653		Interdit	LA MARCHE				
D654		Interdit	LA MARCHE				
D655		Interdit	LA MARCHE				
D656		Interdit	LA MARCHE				
D657		Interdit	LA MARCHE				
D658		Interdit	LA MARCHE				
D661		Interdit	MAS LARY				
D664		Libre	LE MAS LARY				
D665		Libre	LE MAS LARY				
D669		Libre	LE MAS LARY				
D670		Libre	LE MAS LARY				
D690		Interdit	MAS LARY				
D715	Est	Libre	HAMEAU DU MAS LARY				
D715	Ouest	Interdit	HAMEAU DU MAS LARY				
D728		Interdit	COTES MACONIERES				



**DONNÉES  
IGN**

© 2019 Copropriété La Combe de Lancelot  
Tous droits réservés. Toute réimpression, reproduction ou utilisation non autorisée sans la permission écrite de la Copropriété La Combe de Lancelot est formellement interdite. Toute réimpression, reproduction ou utilisation non autorisée sans la permission écrite de la Copropriété La Combe de Lancelot est formellement interdite. Toute réimpression, reproduction ou utilisation non autorisée sans la permission écrite de la Copropriété La Combe de Lancelot est formellement interdite.

**isère**  
LE DÉPARTEMENT

COMMUNE DE  
**LA COMBE DE LANCELOT**

**PROJET DE REQUALIFICATION DES  
BÂTIMENTS  
CHATEAU D'UNGERLES DES PÉNIERRES**

Le présent document est le fruit d'un travail de concertation et de consultation des habitants de la commune de La Combe de Lancelot. Il est soumis à l'avis de la Commission d'Urbanisme et de l'Assemblée Communale. Le présent document est le fruit d'un travail de concertation et de consultation des habitants de la commune de La Combe de Lancelot. Il est soumis à l'avis de la Commission d'Urbanisme et de l'Assemblée Communale.

**LEGENDAIRE**

- Plan de masse
- Plan de zonage
- Plan de réaffectation

Le présent document est le fruit d'un travail de concertation et de consultation des habitants de la commune de La Combe de Lancelot. Il est soumis à l'avis de la Commission d'Urbanisme et de l'Assemblée Communale.



**EXTRAIT DES DELIBERATIONS  
DE LA COMMISSION PERMANENTE**

Séance du 21 juin 2019  
DOSSIER N° 2019 CP06 B 16 34

**Objet :**                    **Approbation de la réglementation des boisements de la commune de Villard de Lans**

**Politique :**            **Agriculture**

**Programme:** Aménagement foncier

                          Actions foncières

Opération :

**Service instructeur : DAM/AFO**

**Sans incidence financière**

Répartition de subvention

Imputations .....                    .....

Montant budgété .....                    .....

Montant déjà réparti .....                    .....

Montant de la présente répartition .....                    .....

Solde à répartir .....                    .....

Programmation de travaux

Imputations .....                    .....

Montant budgété .....                    .....

Montant déjà réparti .....                    .....

Montant de la présente répartition .....                    .....

Solde à répartir .....                    .....

Conventions, contrats, marchés

Imputations .....                    .....

Autres (à préciser)

Délégation de la commission permanente (*références délégation - articles*) :  
Délibération n° 2015SE1B3204 du 2 avril 2015

Acte réglementaire ou à publier : Oui

Dépôt en Préfecture le : 28-06-2019

Exécutoire le : 28-06-2019

Publication le :

## DELIBERATION DE LA COMMISSION PERMANENTE

**La commission permanente,**

**Vu le rapport du Président N°2019 CP06 B 16 34,**

**Vu l'avis de la Commission du développement, du tourisme, de la montagne, de la forêt, de l'agriculture,**

### DECIDE

**Vu** la loi n°2005-157 du 23 février 2005 relative au développement des territoires ruraux et son décret d'application n°2006-394 du 30 mars 2006 ;

**Vu** les dispositions du Titre II du Livre 1<sup>er</sup> du Code rural et de la pêche maritime relatif à l'aménagement foncier, notamment les dispositions des articles L.126-1, L.126-2 et R.126-1 à R.126-11 ;

**Vu** la délibération de cadrage adoptée par l'Assemblée départementale en date du 13 mars 2015 ;

**Vu** le projet de règlementation des boisements proposé par la commission intercommunale d'aménagement foncier (CIAF) d'Autrans-Méaudre en Vercors, Villard de Lans, Corrençon en Vercors, Lans en Vercors, Saint-Nizier du Moucherotte et Engins dans sa séance du 15 janvier 2018 et approuvé par la Commission permanente du Département de l'Isère lors de sa séance du 23 février 2018 ;

**Vu** le rapport et les conclusions du commissaire enquêteur en date du 6 décembre 2018 ;

**Vu** l'avis de la commune de Villard de Lans en date du 25 avril 2019, l'avis tacite du Centre Régional de la Propriété Forestière Auvergne-Rhône-Alpes, l'avis de la Chambre Départementale de l'Agriculture en date du 27 février 2019, et l'avis tacite de la Communauté de communes du massif du Vercors ;

**Vu** la délibération de l'Assemblée départementale en date du 23 octobre 2015 relative à la délégation à la Commission permanente pour la mise en œuvre des procédures d'aménagement foncier ;

**Vu** le rapport du Président du Conseil départemental,

**Vu** l'avis de la commission du développement, du tourisme, de la montagne, de la forêt, et de l'agriculture,

### **Article 1 : Renouvellement**

L'arrêté préfectoral n°2006-04643 du 19 juin 2006 est remplacé par la présente délibération.

## Article 2 : Périmètres

- Un périmètre libre (en vert sur la carte) : il n'y a pas de prescription dans le périmètre libre au titre de la réglementation des boisements. Toute plantation doit respecter les distances de recul prévues par l'article 671 du Code civil.
- Un périmètre interdit (en rouge sur la carte) : tous semis, plantations et replantations après coupe rase d'essences forestières, sont interdits.
- Un périmètre réglementé (en jaune sur la carte) : dans ce périmètre, les semis, plantations ou replantations après coupe rase d'essences forestières pourront être autorisés avec l'obligation de respecter les distances de recul suivantes :
  - Par rapport aux fonds agricoles voisins non boisés : la distance minimale de recul à respecter, lorsque le fonds voisin est une parcelle agricole, devra être de 15 mètres.
  - Par rapport à la voirie publique : la distance minimale de recul à respecter est de 2 mètres à partir de la limite du domaine public. Il n'y a pas de distance minimale de recul par rapport aux chemins ruraux. Néanmoins, des distances supérieures peuvent être établies dans le cadre des servitudes de visibilité (code de la voirie routière, article L.114-1).
  - Par rapport aux habitations et établissements recevant du public : en cas de nouveau boisement, la distance minimale de recul à respecter, lorsque le fonds voisin est une habitation ou une zone de loisirs, est de 30 mètres par rapport au mur de l'habitation et/ou de 15 mètres par rapport à la limite de la parcelle. En cas de reboisement, cette distance minimale de recul est de 6 mètres par rapport à la limite de la parcelle.
  - Par rapport aux cours d'eau : la distance de recul à respecter devra être de 10 mètres par rapport aux sommets des berges du cours d'eau et de 24 mètres par rapport à l'axe des cours d'eau qui divaguent.

Si le fond voisin est déjà boisé, la distance de recul est de 2 mètres minimum.

Dans le périmètre réglementé, en cas de semis, plantation ou replantation, il n'y a pas de distinction entre les différentes essences forestières concernant les distances de recul.

La liste des parcelles cadastrales comprises dans les 3 périmètres ainsi que la carte communale des périmètres figurent en annexe. En cas d'incohérence entre la liste des parcelles et la carte des périmètres, la carte fait foi.

La durée de validité du périmètre interdit est de 15 ans à compter de la publication de la présente délibération. A l'issue de ces 15 ans, le périmètre interdit devient d'office un périmètre réglementé.

Le périmètre réglementé est valable jusqu'à la révision de la réglementation des boisements avec les distances de recul mentionnées ci-dessus.

Dans tous les périmètres, l'entretien des bandes de recul est à la charge du propriétaire.



### Article 3 : Eléments exclus de la réglementation

Conformément à la délibération de cadrage adoptée par l'Assemblée départementale en date du 13 mars 2015, les éléments suivants sont exclus de la réglementation des boisements :

- les habitations et les parcs ou jardins attenants cadastrés comme tels,
- les vergers,
- les haies champêtres (haies libres, haies taillées, petits brise-vent) implantées en limite de parcelle ou selon la topographie (lutte contre l'érosion),
- les arbres isolés,
- les pépinières pour les exploitations inscrites au centre de formalités des entreprises agricoles,
- les ripisylves d'une largeur inférieure à 20 mètres, existantes ou à créer avec des essences adaptées aux milieux alluviaux,
- les plantations anti-congères, les alignements et les plantations réalisées dans le cadre d'un aménagement foncier (inter)communal ou dans le cadre d'un projet public (ou associatif) d'intérêt collectif,
- les plantations d'arbres (essences forestières ou non) dans le cadre de systèmes agroforestiers<sup>[1]</sup>.

### Article 4 : Sapins de Noël

Les semis, plantations ou replantations de sapins de Noël, tels que définis dans le décret n°2003-285 du 25 mars 2003, ne sont pas soumis aux interdictions et réglementations des boisements. Cependant, tous semis, plantations ou replantations de sapins de Noël restent soumis à déclaration auprès du Département à partir d'un formulaire ad hoc (article R.126-8-1 du code rural et de la pêche maritime).

### Article 5 : Replantation après coupe rase

Les interdictions ou réglementation après coupes rases ne peuvent s'appliquer qu'à des parcelles isolées ou à des parcelles rattachées à un massif d'une superficie inférieure à 0,5 hectare pour les forêts alluviales et ripisylves de plus de 20 mètres de large ou 4 hectares pour tous les autres peuplements.

Cette mesure ne concerne que les parcelles boisées incluses dans les périmètres interdits ou réglementés.

<b>périmètre interdit</b> pour les massifs d'une surface inférieure à :		<b>périmètre réglementé</b> pour les massifs d'une surface inférieure à :	
0,5 ha pour les forêts alluviales et ripisylves <sup>[2]</sup>	4 ha pour les autres massifs ou parcelles boisées isolées	0,5 ha pour les forêts alluviales et ripisylves <sup>[2]</sup>	4 ha pour les autres massifs ou parcelles boisées isolées
<b>Après une coupe rase, on ne replante pas</b>		<b>Après une coupe rase, on peut replanter en respectant les distances de recul</b>	

Quel que soit le périmètre, la reconstitution des boisements après coupe rase ne peut être interdite lorsque les boisements sont classés à conserver ou à protéger en application de l'article L.130-1 du code de l'urbanisme ou lorsque le maintien de la destination forestière est nécessaire pour un des motifs énumérés à l'article L.311-3 du code forestier.

### **Article 6 : Procédure**

Tout propriétaire qui veut procéder à des semis, plantations et replantations d'essences forestières au sein du périmètre réglementé doit demander l'autorisation préalable auprès du Conseil départemental, par l'intermédiaire du Maire de Villard de Lans, à partir d'un imprimé disponible en mairie ou au Conseil départemental.

En cas de non réponse à l'expiration d'un délai de 3 mois, le demandeur peut procéder au semis, à la plantation ou replantation envisagé pendant 5 ans à compter de cette date.

### **Article 7 : Approbation et diffusion**

La présente délibération sera affichée pendant quinze jours au moins en mairie de Villard de Lans et fera l'objet d'un avis publié dans un journal local diffusé dans tout le département. Elle sera insérée au recueil des actes administratifs du Département.

La réglementation des boisements sera exécutoire et les mesures transitoires édictées par délibération de la commission permanente du Conseil départemental en date du 31 mars 2017 seront caduques après les dernières mesures de publicité.

La Directrice générale des services du Département de l'Isère et le Maire de la commune de Villard de Lans sont chargés, chacun en ce qui le concerne, de l'exécution de la présente délibération.

### **Article 8 : Recours**

La présente délibération peut être contestée dans un délai de deux mois à compter de sa publication. Un tel recours contentieux devra être déposé devant le Tribunal administratif de Grenoble, sis 2, place de Verdun - 38000 Grenoble. Dans ce même délai, la présente délibération pourra également être l'objet d'un recours gracieux auprès de Monsieur le Président du Conseil départemental de l'Isère, cette démarche suspendant le délai du recours contentieux.

**[1]** la délibération de cadrage précise les modalités d'exclusion de ces plantations

**[2]** Ripisylves de plus de 20 mètres de large

Pour extrait conforme,

Le Président,

A handwritten signature in black ink, consisting of several overlapping, sweeping lines that form a stylized, somewhat abstract shape. The signature is written over the text 'Le Président,' and extends downwards and to the left.

Jean-Pierre Barbier

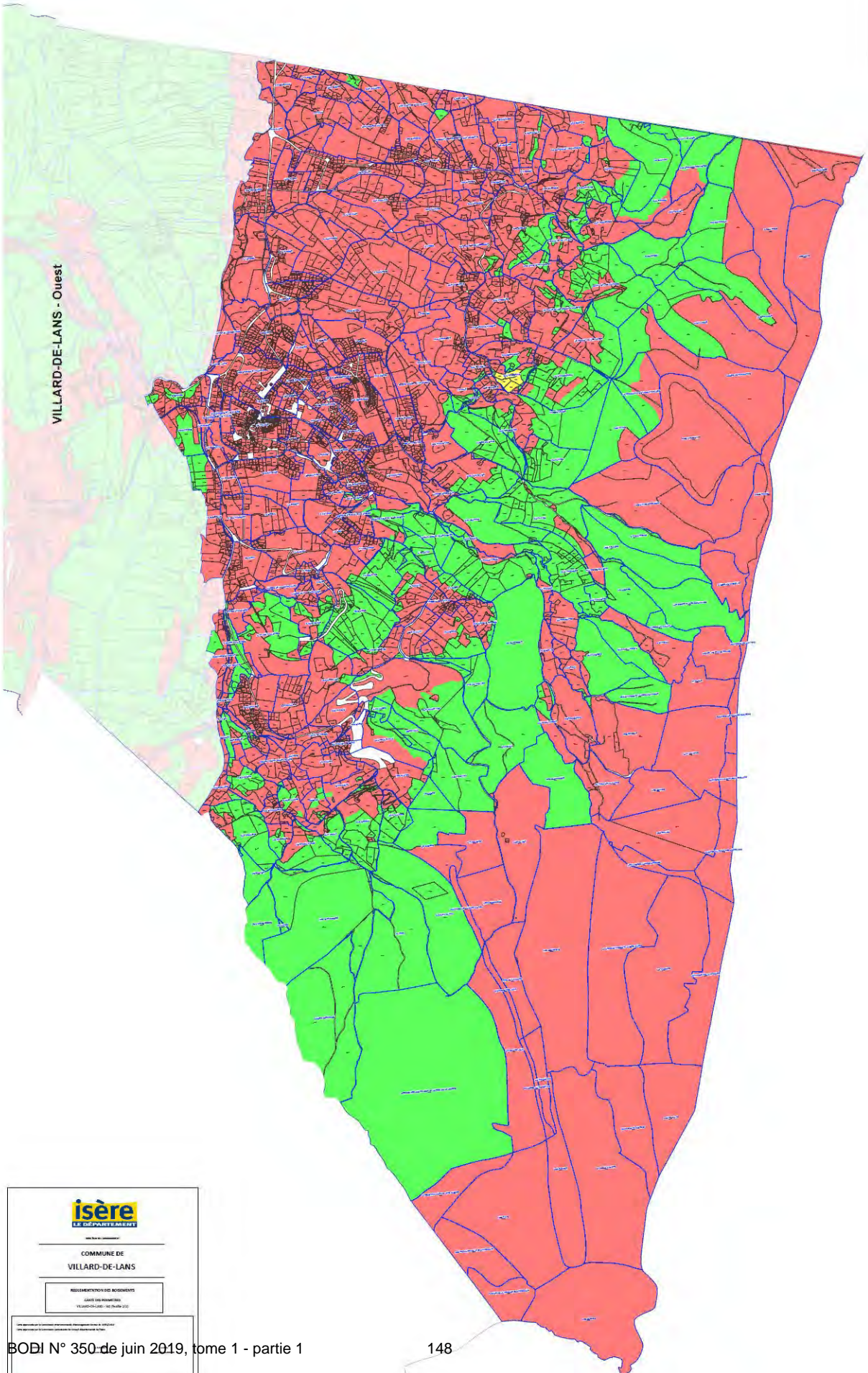

VILLARD-DE-LANS - Ouest

**isère**  
 LE DÉPARTEMENT

---

COMMUNE DE  
**VILLARD-DE-LANS**

---

REGLEMENTION DES BIENNEYS  
 CAHIER DES BIENNEYS  
 VILLARD-DE-LANS (44/0016/20)

---

148

**isère**  
LE DÉPARTEMENT

---

COMMUNE DE  
**VILLARD-DE-LANS**

---

MAIRIE DE VILLARD-DE-LANS  
10000 VILLARD-DE-LANS  
T. 04 78 00 00 00 - F. 04 78 00 00 00

---

LES ZONAGES

Zone A	Zone B	Zone C
Zone D	Zone E	Zone F



Échelle : 1:5000  
 N 0° 00' 00"

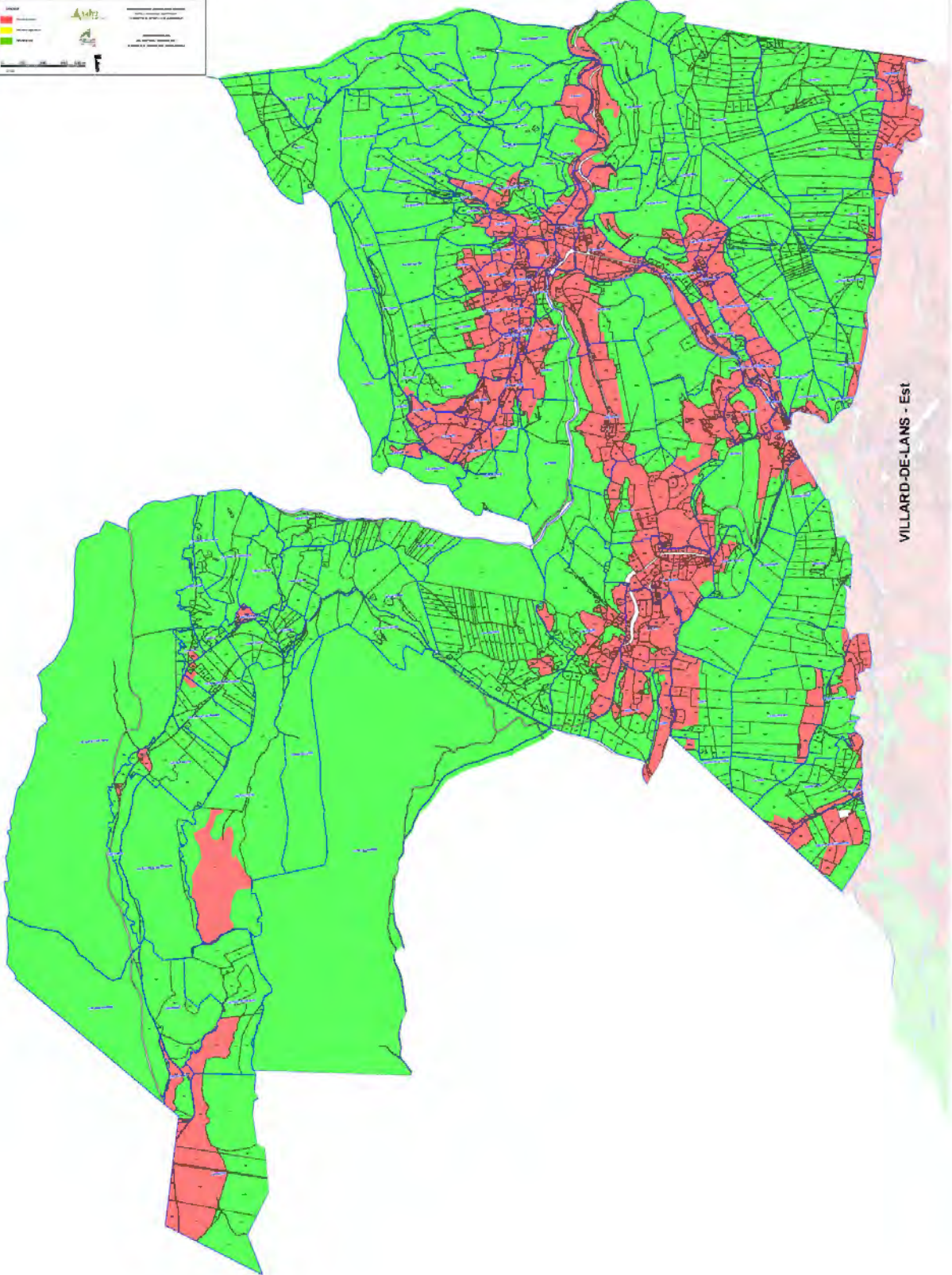

Règlementation des boisements de la commune de VILLARD DE LANS  
Listing parcellaire

N°	Cardinalité	Périmètre	Lieu-dit	N°	Cardinalité	Périmètre	Lieu-dit
A1		Libre	EN LARD	A72		Libre	AUX ENVERS
A2		Libre	EN LARD	A73		Interdit	A BARNAY
A3		Libre	EN LARD	A74		Interdit	A BARNAY
A4		Libre	EN LARD	A75		Libre	A BARNAY
A5		Libre	EN LARD	A76		Libre	A BARNAY
A6		Libre	EN LARD	A77		Interdit	A BARNAY
A7		Libre	EN LARD	A78		Interdit	A BARNAY
A8		Libre	EN LARD	A79		Interdit	A BARNAY
A9		Libre	EN LARD	A80		Libre	A BARNAY
A10		Libre	EN LARD	A81		Libre	AUX DENTS
A11		Libre	EN LARD	A82		Libre	AUX DENTS
A12		Libre	EN LARD	A83		Libre	AUX DENTS
A13		Libre	EN LARD	A84		Libre	AU REPLAT
A14		Libre	EN LARD	A85		Libre	DERRIERE LA CROIX
A15		Libre	EN LARD	A86		Libre	DERRIERE LA CROIX
A16		Libre	EN LARD	A87		Libre	LES CRES
A17		Libre	EN LARD	A88		Libre	LES CRES
A18		Libre	EN LARD	A89	Sud	Libre	LES CRES
A19		Libre	EN LARD	A89	Nord	Libre	LES CRES
A20		Libre	EN LARD	A90		Libre	AUX DRAIES
A21		Libre	EN LARD	A91	Ouest	Libre	AU SERRE
A22		Libre	EN LARD	A91	Est	Libre	AU SERRE
A23		Libre	EN LARD	A92	Nord	Libre	AU SERRE
A24		Libre	EN LARD	A92	Sud	Libre	AU SERRE
A25		Libre	EN LARD	A93		Libre	LA BECHERA
A26		Libre	EN LARD	A94	Est	Interdit	LA BECHERA
A27		Libre	EN LARD	A94	Ouest	Libre	LA BECHERA
A28		Libre	EN LARD	A95		Interdit	LA BECHERA
A29		Libre	EN LARD	A96		Libre	LA BECHERA
A30		Libre	EN LARD	A97		Interdit	LA BECHERA
A31		Libre	EN LARD	A98		Interdit	LA BECHERA
A32		Libre	EN LARD	A99		Libre	LA BECHERA
A33		Libre	EN LARD	A100		Interdit	PRE DU GRENIER
A34		Libre	EN LARD	A101		Interdit	PRE DU GRENIER
A35		Libre	EN LARD	A102		Interdit	PRE DU GRENIER
A36		Libre	EN LARD	A103		Interdit	PRE DU GRENIER
A37		Libre	EN LARD	A104		Interdit	PRE DU GRENIER
A38		Libre	EN LARD	A109		Interdit	POLLIER
A39		Libre	EN LARD	A110		Interdit	POLLIER
A40		Libre	GRAND TROU	A111		Interdit	POLLIER
A41		Libre	LA GRAND RAIE	A112		Interdit	POLLIER
A42		Libre	PLATRE DU COLLET	A113		Libre	POLLIER
A43		Libre	PLANTE EPERON	A114		Libre	POLLIER
A44		Libre	PLANTE EPERON	A115		Libre	HAMEAU DE LA MARTINIÈRE
A45		Libre	COTE FROIDE	A116		Libre	HAMEAU DE LA MARTINIÈRE
A46		Libre	COTE FROIDE	A117		Libre	HAMEAU DE LA MARTINIÈRE
A47		Libre	COTE FROIDE	A118		Interdit	HAMEAU DE LA MARTINIÈRE
A48		Libre	COTE FROIDE	A119		Interdit	HAMEAU DE LA MARTINIÈRE
A49		Libre	COTE FROIDE	A120	Sud	Interdit	HAMEAU DE LA MARTINIÈRE
A50		Libre	COTE FROIDE	A120	Nord	Libre	HAMEAU DE LA MARTINIÈRE
A51		Libre	COTE FROIDE	A121		Interdit	HAMEAU DE LA MARTINIÈRE
A52		Libre	AU GRAND VOIRE ET BOUVERON	A122		Interdit	HAMEAU DE LA MARTINIÈRE
A53		Libre	AU GRAND VOIRE ET BOUVERON	A123	Sud	Interdit	HAMEAU DE LA MARTINIÈRE
A54		Libre	AU GRAND VOIRE ET BOUVERON	A123	Nord	Libre	HAMEAU DE LA MARTINIÈRE
A55		Libre	COMBE SECHE	A124	Nord	Libre	HAMEAU DE LA MARTINIÈRE
A56		Libre	COMBE SECHE	A124	Sud	Interdit	HAMEAU DE LA MARTINIÈRE
A57		Libre	SECHAT	A125	Sud	Interdit	HAMEAU DE LA MARTINIÈRE
A58		Libre	SECHAT	A125	Nord	Libre	HAMEAU DE LA MARTINIÈRE
A59		Libre	SECHAT	A126		Interdit	HAMEAU DE LA MARTINIÈRE
A60		Libre	AUX ADRETS	A127		Libre	HAMEAU DE LA MARTINIÈRE
A61		Libre	AUX ADRETS	A128		Libre	HAMEAU DE LA MARTINIÈRE
A62		Libre	LES COMBETTES	A129		Interdit	HAMEAU DE LA MARTINIÈRE
A63		Libre	AUX CREILLEIRES	A130		Interdit	HAMEAU DE LA MARTINIÈRE
A64		Libre	LES MARQUES	A131		Libre	A COURLAND
A65		Libre	LES MARQUES	A132		Libre	A COURLAND
A66		Libre	LES MARQUES	A133		Interdit	A COURLAND
A67		Libre	A BRECHET	A134		Libre	A COURLAND
A68		Libre	AUX ADRETS EST	A135		Libre	A COURLAND
A69		Libre	AUX GRANDES COTES	A136		Libre	A COURLAND
A70		Libre	AUX GRANDES COTES	A137		Libre	A COURLAND
A71		Libre	AUX ENVERS	A138		Interdit	GRANDE PIECE

Règlementation des boisements de la commune de VILLARD DE LANS  
Listing parcellaire

N°	Cardinalité	Périmètre	Lieu-dit
A139	Centre	Libre	GRANDE PIECE
A139	Ouest	Libre	GRANDE PIECE
A139	Est	Interdit	GRANDE PIECE
A140		Interdit	GRANDE PIECE
A141		Interdit	AUX LAYETES
A142		Libre	AUX LAYETES
A143		Libre	AUX LAYETES
A144		Libre	AUX LAYETES
A145		Libre	LA JAUNARIA
A146		Libre	LA JAUNARIA
A147		Libre	PERTU ET BOUVERON
A148		Libre	LA PERRELAT
A149		Libre	LA PERRELAT
A150		Libre	LA PERRELAT
A151		Libre	LA PERRELAT
A152		Libre	LA PERRELAT
A153		Libre	LA PERRELAT
A154		Libre	AUX ROCHETTES
A155		Libre	AUX ROCHETTES
A156		Libre	AUX ROCHETTES
A157		Libre	AUX ROCHETTES
A162		Libre	LA FERIERE
A163		Libre	LA FERIERE
A164		Libre	AU PAREZ
A165		Libre	LES GRAND ROUTES
A166		Libre	LA GRIFFE
A167		Libre	LA GRIFFE
A168		Libre	LES COMBES
A169		Libre	LES COMBES
A170		Libre	LES COMBES
A171		Libre	LES COMBES
A172		Libre	LES COMBES
A173		Libre	LES COMBES
A174		Libre	LES COMBES
A175		Libre	LES COMBES
A176		Libre	LES COMBES
A177		Libre	LES COMBES
A178		Libre	LES COMBES
A179		Libre	AU COULOUX
A180	Sud	Interdit	AU COULOUX
A180	Nord	Libre	AU COULOUX
A181		Libre	AU COULOUX
A182		Libre	AU COULOUX
A183		Libre	AUX PINS
A184		Libre	AUX PINS
A185		Libre	AUX PINS
A186		Libre	AUX PINS
A187		Interdit	AUX PINS
A188		Interdit	AUX PINS
A189		Libre	AUX PINS
A190		Interdit	AUX PINS
A191		Libre	AUX COTES
A192		Interdit	AUX COTES
A193		Libre	AUX COTES
A194		Interdit	AUX COTES
A195		Interdit	AUX COTES
A196		Interdit	AUX COTES
A197		Interdit	AUX COTES
A198		Libre	AUX COTES
A199		Interdit	AUX COTES
A200		Interdit	AUX COTES
A201		Interdit	AUX COTES
A202		Interdit	AUX COTES
A203		Libre	AUX COTES
A204		Libre	AUX COTES
A205		Interdit	AUX COTES
A206		Libre	AUX COTES
A207		Libre	AUX COTES
A208		Libre	AUX COTES
A209		Libre	AUX COTES
A210		Libre	AUX COTES

N°	Cardinalité	Périmètre	Lieu-dit
A211		Libre	AUX COTES
A212		Libre	AUX COTES
A213		Libre	LA CHARMALE
A214		Libre	LA CHARMALE
A215		Libre	LA CHARMALE
A216		Libre	LA CHARMALE
A217		Libre	LA CHARMALE
A218		Libre	LA CHARMALE
A219		Libre	LA CHARMALE
A220		Libre	AUX ROCHETTES
A221		Libre	AUX ROCHETTES
A222		Libre	AUX ROCHETTES
A223		Libre	AUX ROCHETTES
A224		Libre	LE CLOS
A225		Libre	LE CLOS
A226		Libre	LE CLOS
A227		Interdit	LE CLOS
A228		Interdit	LE CLOS
A229		Libre	LE CLOS
A230		Libre	LE CLOS
A231		Libre	LA SAGNAT
A232		Libre	LA SAGNAT
A233		Libre	LA SAGNAT
A234		Interdit	LA SAGNAT
A235		Libre	LA SAGNAT
A236		Interdit	LES ENVERS
A237		Interdit	LES ENVERS
A238		Interdit	LES ENVERS
A239		Interdit	LES ENVERS
A240		Interdit	LES ENVERS
A241		Interdit	LES ENVERS
A242		Interdit	LES ENVERS
A243		Libre	CHAMP GAILLARD
A244		Libre	CHAMP GAILLARD
A245		Interdit	CHAMP GAILLARD
A246		Interdit	CHAMP GAILLARD
A247		Interdit	CHAMP GAILLARD
A248		Libre	CHAMP GAILLARD
A249		Libre	CHAMP GAILLARD
A250		Libre	CHAMP GAILLARD
A251		Libre	BERLOQUET
A252		Interdit	BERLOQUET
A253		Interdit	BERLOQUET
A254		Interdit	BERLOQUET
A255		Interdit	BERLOQUET
A256		Libre	BERLOQUET
A257		Libre	BERLOQUET
A258		Libre	BERLOQUET
A259		Libre	BERLOQUET
A260		Libre	BERLOQUET
A261		Libre	BERLOQUET
A262		Interdit	BERLOQUET
A263		Interdit	BERLOQUET
A264		Libre	BERLOQUET
A265		Interdit	AUX FERRIERES
A266		Interdit	AUX FERRIERES
A267		Interdit	AUX FERRIERES
A268		Interdit	AUX FERRIERES
A269		Interdit	AUX FERRIERES
A270		Interdit	AUX FERRIERES
A271		Interdit	AUX FERRIERES
A272		Interdit	AUX FERRIERES
A273		Interdit	AUX FERRIERES
A274		Interdit	AUX PLANTEES
A275		Interdit	AUX PLANTEES
A276		Interdit	AUX PLANTEES
A277		Interdit	AUX PLANTEES
A278		Interdit	AUX PLANTEES
A279		Interdit	AUX PLANTEES
A280		Interdit	AUX PLANTEES
A281		Interdit	AUX PLANTEES

Règlementation des boisements de la commune de VILLARD DE LANS  
Listing parcellaire

N°	Cardinalité	Périmètre	Lieu-dit
A282		Interdit	AUX PLANTEES
A283		Interdit	AUX PLANTEES
A284		Interdit	AUX PLANTEES
A286		Interdit	AUX PLANTEES
A287		Interdit	AUX PLANTEES
A288		Interdit	AUX PLANTEES
A289		Interdit	AUX PLANTEES
A290		Interdit	AUX PLANTEES
A291		Interdit	AUX PLANTEES
A292		Interdit	AUX PLANTEES
A294		Interdit	A FLEURET
A296		Libre	A FLEURET
A297		Libre	A FLEURET
A298		Libre	A FLEURET
A299		Libre	A FLEURET
A300		Libre	A FLEURET
A301		Libre	A FLEURET
A302		Libre	A FLEURET
A303		Interdit	A FLEURET
A304		Libre	A FLEURET
A305		Interdit	A FLEURET
A306		Interdit	A FLEURET
A307		Interdit	A FLEURET
A308		Interdit	A FLEURET
A309		Interdit	A FLEURET
A310		Interdit	AU VALET
A311		Interdit	AU VALET
A312		Interdit	AU VALET
A313		Interdit	AU VALET
A314		Interdit	AU VALET
A315		Interdit	AU VALET
A316		Interdit	AU VALET
A317		Interdit	AU VALET
A318		Interdit	AU VALET
A319		Interdit	AU VALET
A321		Interdit	AU VALET
A322		Interdit	AU VALET
A323		Interdit	AU VALET
A324		Interdit	AUX GOULES
A325		Interdit	AUX GOULES
A326		Interdit	AUX GOULES
A327		Interdit	AUX GOULES
A328		Interdit	AUX GOULES
A329		Interdit	AUX GOULES
A330		Interdit	AUX GOULES
A331		Interdit	AUX GOULES
A332		Interdit	AUX GOULES
A333		Interdit	AUX GOULES
A334		Libre	AUX GOULES
A335		Libre	AUX GOULES
A336		Libre	AUX GOULES
A337		Interdit	AUX GOULES
A338		Libre	AUX GOULES
A339		Libre	AUX GOULES
A340		Libre	GRAND CHAMP
A341		Interdit	GRAND CHAMP
A342		Interdit	GRAND CHAMP
A343		Libre	GRAND CHAMP
A344		Interdit	GRAND CHAMP
A345		Interdit	GRAND CHAMP
A346		Libre	GRAND CHAMP
A348		Interdit	A LA SAILLAT
A349		Interdit	A LA SAILLAT
A351		Interdit	A LA SAILLAT
A352		Libre	A LA SAILLAT
A353		Interdit	A LA SAILLAT
A354		Interdit	A LA SAILLAT
A355		Interdit	A LA SAILLAT
A356		Libre	A LA SAILLAT
A357		Interdit	A LA SAILLAT
A358		Interdit	AU BIGAUD

N°	Cardinalité	Périmètre	Lieu-dit
A359		Interdit	AU BIGAUD
A360		Interdit	AU BIGAUD
A361		Interdit	AU BIGAUD
A362		Interdit	AU BIGAUD
A363		Interdit	AU BIGAUD
A364		Interdit	AU BIGAUD
A365		Interdit	AU BIGAUD
A368		Interdit	HAMEAU DE MEAUDRET
A369		Interdit	HAMEAU DE MEAUDRET
A370		Interdit	HAMEAU DE MEAUDRET
A371		Interdit	AUX PLAYES
A372		Interdit	AUX PLAYES
A373		Interdit	AUX PLAYES
A374		Libre	AUX PLAYES
A375		Interdit	AUX PLAYES
A376		Interdit	AUX PLAYES
A377		Interdit	AUX PLAYES
A378		Interdit	AUX PLAYES
A379		Interdit	AUX PLAYES
A380		Interdit	CHAPEAU
A381		Interdit	CHAPEAU
A383		Interdit	CHAPEAU
A384		Libre	CHAPEAU
A385		Libre	CHAPEAU
A386		Libre	CHAPEAU
A387		Interdit	CHAPEAU
A388		Interdit	CHAPEAU
A389		Interdit	CHAPEAU
A390		Interdit	CHAMP DU PERE
A391		Interdit	CHAMP DU PERE
A392		Interdit	CHAMP DU PERE
A393		Interdit	CHAMP DU PERE
A394		Libre	CHAMP DU PERE
A395		Interdit	CHAMP DU PERE
A396		Interdit	CHAMP DU PERE
A398		Interdit	CHAMP DU PERE
A399		Interdit	AUX MURES
A400		Interdit	AUX MURES
A401		Interdit	AUX MURES
A402		Interdit	AUX MURES
A403		Interdit	AUX MURES
A404		Interdit	AUX MURES
A405		Interdit	AUX MURES
A406		Interdit	AUX MURES
A407		Interdit	AUX MURES
A408		Interdit	AUX MURES
A409		Interdit	AUX MURES
A410		Interdit	AUX MURES
A411		Interdit	AUX MURES
A412		Interdit	AUX MURES
A413		Interdit	AUX MURES
A414		Interdit	AUX MURES
A415		Interdit	AU JOINCHET
A416		Interdit	AU JOINCHET
A417		Interdit	AU JOINCHET
A418		Interdit	AU JOINCHET
A419		Libre	AU JOINCHET
A420		Libre	AU JOINCHET
A421		Libre	AU JOINCHET
A422		Libre	LA SAUMA
A423		Libre	LA SAUMA
A424		Libre	LA SAUMA
A425		Libre	LA SAUMA
A426		Libre	LA SAUMA
A427		Libre	LA SAUMA
A428		Interdit	A L ACHARD
A429		Interdit	A L ACHARD
A430		Interdit	A L ACHARD
A431		Interdit	A L ACHARD
A436		Interdit	A L ACHARD
A437		Interdit	A L ACHARD



Règlementation des boisements de la commune de VILLARD DE LANS  
Listing parcellaire

N°	Cardinalité	Périmètre	Lieu-dit	N°	Cardinalité	Périmètre	Lieu-dit
A438		Interdit	A L ACHARD	A679		Interdit	CHAPEAU
A439		Interdit	A L ACHARD	A682		Interdit	PRE DU GRENIER
A440		Interdit	A L ACHARD	A684		Interdit	PRE DU GRENIER
A441		Interdit	HAUT MEAUDRET	A685		Libre	LA FESSE
A442		Interdit	HAUT MEAUDRET	A686		Interdit	CHAMP DU PERE
A443		Interdit	HAUT MEAUDRET	A687		Interdit	CHAMP DU PERE
A444		Interdit	HAUT MEAUDRET	A692		Interdit	PRE DU GRENIER
A445		Interdit	HAUT MEAUDRET	A693		Interdit	PRE DU GRENIER
A449		Libre	HAUT MEAUDRET	A695		Interdit	PRE DU GRENIER
A450		Libre	HAUT MEAUDRET	A699		Interdit	CHAMP DU PERE
A451		Libre	HAUT MEAUDRET	A700		Interdit	CHAMP DU PERE
A452		Libre	HAUT MEAUDRET	A701		Interdit	PRE DU GRENIER
A453		Interdit	HAUT MEAUDRET	A702		Interdit	PRE DU GRENIER
A454		Interdit	HAUT MEAUDRET	A703		Interdit	PRE DU GRENIER
A455		Interdit	HAUT MEAUDRET	A704		Interdit	PRE DU GRENIER
A456		Interdit	HAUT MEAUDRET	A705		Interdit	PRE DU GRENIER
A457		Interdit	CHAMP DE DEVANT	A706		Interdit	PRE DU GRENIER
A458		Interdit	CHAMP DE DEVANT	A707		Interdit	PRE DU GRENIER
A459		Interdit	CHAMP DE DEVANT	A710		Interdit	AU BIGAUD
A460		Interdit	CHAMP DE DEVANT	A711		Interdit	AU BIGAUD
A461		Interdit	CHAMP DE DEVANT	A712		Interdit	HAMEAU DE MEAUDRET
A462		Libre	CHAMP DE DEVANT	A713		Interdit	HAMEAU DE MEAUDRET
A463		Interdit	CHAMP DE DEVANT	A714		Interdit	HAMEAU DE MEAUDRET
A464		Libre	CHAMP DE DEVANT	AC42		Interdit	LES COCHETTES
A465		Libre	CHAMP DE DEVANT	AC45		Interdit	ALBERT PIETRI
A468		Libre	LA FESSE	AC114		Interdit	LES COCHETTES
A470		Libre	LA FESSE	AC192		Interdit	LES COCHETTES
A471		Libre	LA FESSE	AC299		Interdit	ALBERT PIETRI
A472		Libre	LA FESSE	AL1		Interdit	LES GEYMONDS
A473		Libre	LA FESSE	AL2		Interdit	LES GEYMONDS
A474		Libre	TOUCHE RONDE	AL3		Interdit	LES GEYMONDS
A475		Libre	TOUCHE RONDE	AL4		Interdit	LES GEYMONDS
A476		Libre	AUX ROCHETTES	AL6		Interdit	LES GEYMONDS
A477		Libre	AUX ROCHETTES	AL9		Interdit	LES GEYMONDS
A478		Interdit	A FLEURET	AL10		Interdit	LES GEYMONDS
A479		Interdit	A FLEURET	AL11		Interdit	LES GEYMONDS
A483		Interdit	A FLEURET	AL12		Interdit	CHAMP LANS
A484		Interdit	A FLEURET	AL13		Interdit	LES GEYMONDS
A485		Interdit	A FLEURET	AL14		Interdit	LES GEYMONDS
A489		Libre	AUX ORGEASSES	AL15		Interdit	LES GEYMONDS
A490		Interdit	LA FERIERE	AL16		Interdit	LES GEYMONDS
A491		Interdit	AUX ORGEASSES	AL17		Interdit	LES GEYMONDS
A492		Interdit	LA FERIERE	AL18		Interdit	LES GEYMONDS
A495		Interdit	HAUT MEAUDRET	AL19		Interdit	LES GEYMONDS
A496		Interdit	A L ACHARD	AL20		Interdit	LES GEYMONDS
A497		Interdit	A L ACHARD	AL21		Interdit	LES GEYMONDS
A498		Interdit	A L ACHARD	AL24		Interdit	LES GEYMONDS
A499		Interdit	HAUT MEAUDRET	AL26		Interdit	LES GEYMONDS
A500		Interdit	HAUT MEAUDRET	AL27		Interdit	LES GEYMONDS
A501		Interdit	LA BECHERA	AL28		Interdit	LES GEYMONDS
A502		Libre	LA FESSE	AL29		Interdit	LES GEYMONDS
A504		Libre	LA FESSE	AL31		Interdit	LES GEYMONDS
A508		Libre	LA FESSE	AL32		Interdit	LES GEYMONDS
A509		Libre	LA FESSE	AL33		Interdit	DE LA BOURNE
A511		Libre	LA FESSE	AL34		Interdit	DE LA BOURNE
A513		Libre	LA FESSE	AL35		Interdit	LES GEYMONDS
A516		Libre	LA FESSE	AL36		Interdit	LES GEYMONDS
A518	Ouest	Interdit	LA FESSE	AL37		Interdit	LES GEYMONDS
A518	Est	Libre	LA FESSE	AL39		Interdit	LES GEYMONDS
A666		Interdit	CHAPEAU	AL41		Interdit	LES GEYMONDS
A667		Interdit	HAMEAU DE MEAUDRET	AL42		Interdit	LES GEYMONDS
A668		Interdit	A LA SAILLAT	AL46		Interdit	DE LA BOURNE
A669		Interdit	A LA SAILLAT	AL48		Interdit	LES GEYMONDS
A670		Interdit	AUX PLANTEES	AL49		Interdit	LES GEYMONDS
A671		Interdit	AUX PLANTEES	AL50		Interdit	LES GEYMONDS
A672		Interdit	AUX PLANTEES	AL51		Interdit	LES GEYMONDS
A673		Libre	EN LARD	AL52		Interdit	LES GEYMONDS
A674		Interdit	PRE DU GRENIER	AL53		Interdit	LES GEYMONDS
A676		Libre	BERLOQUET	AL56		Interdit	AUX PLANS
A677		Interdit	AUX PLANTEES	AL59		Interdit	AUX PLANS
A678		Interdit	HAMEAU DE MEAUDRET	AL60		Interdit	AUX PLANS

Règlementation des boisements de la commune de VILLARD DE LANS  
Listing parcellaire

N°	Cardinalité	Périmètre	Lieu-dit	N°	Cardinalité	Périmètre	Lieu-dit
AL61		Interdit	AUX PLANS	AL161		Interdit	A PAYONERE
AL63		Interdit	AUX PLANS	AL162		Interdit	A PAYONERE
AL65		Interdit	FERVEILLEY	AL163		Interdit	DE PAYONERE
AL75		Interdit	FERVEILLEY	AL165		Interdit	A TARNIER
AL76		Interdit	FERVEILLEY	AL166		Interdit	A TARNIER
AL79		Interdit	FERVEILLEY	AL167		Interdit	A TARNIER
AL80		Interdit	FERVEILLEY	AL168		Interdit	A TARNIER
AL81		Interdit	FERVEILLEY	AL169		Interdit	A TARNIER
AL82		Interdit	FERVEILLEY	AL170		Interdit	A TARNIER
AL83		Interdit	FERVEILLEY	AL171		Interdit	A TARNIER
AL84		Interdit	FERVEILLEY	AL172		Interdit	A TARNIER
AL85		Interdit	FERVEILLEY	AL177		Interdit	A TARNIER
AL88		Interdit	FERVEILLEY	AL178		Interdit	A TARNIER
AL89		Interdit	FERVEILLEY	AL179		Interdit	A TARNIER
AL90		Interdit	DE VILLEVIEILLE	AL180		Interdit	A TARNIER
AL91		Interdit	DE VILLEVIEILLE	AL181		Interdit	A TARNIER
AL95		Interdit	FERVEILLEY	AL182		Interdit	A TARNIER
AL96		Interdit	FERVEILLEY	AL183		Interdit	A TARNIER
AL97		Interdit	FERVEILLEY	AL184		Interdit	A TARNIER
AL98		Interdit	AUX POULATS	AL185		Interdit	A TARNIER
AL99		Interdit	AUX POULATS	AL186		Interdit	A TARNIER
AL107		Interdit	AUX POULATS	AL187		Interdit	A TARNIER
AL108		Interdit	AUX POULATS	AL188		Interdit	A TARNIER
AL109		Interdit	AUX POULATS	AL189		Interdit	A TARNIER
AL110		Interdit	AUX POULATS	AL190		Interdit	A TARNIER
AL111		Interdit	AUX POULATS	AL191		Interdit	A TARNIER
AL112		Interdit	AUX POULATS	AL192		Interdit	FERVEILLEY
AL113		Interdit	AUX POULATS	AL193		Interdit	FERVEILLEY
AL114		Interdit	AUX POULATS	AL194		Interdit	FERVEILLEY
AL115		Interdit	AUX POULATS	AL197		Interdit	AUX POULATS
AL116		Interdit	AUX POULATS	AL198		Interdit	AUX POULATS
AL117		Interdit	AUX POULATS	AL200		Interdit	FERVEILLEY
AL118		Interdit	AUX POULATS	AL201		Interdit	DU FERVEILLEY
AL119		Interdit	AUX POULATS	AL203		Interdit	A TARNIER
AL120		Interdit	AUX POULATS	AL204		Interdit	A TARNIER
AL121		Interdit	AUX POULATS	AL205		Interdit	A TARNIER
AL122		Interdit	AUX POULATS	AL206		Interdit	A TARNIER
AL123		Interdit	AUX POULATS	AL207		Interdit	A TARNIER
AL124		Interdit	AU CONTOUR	AL208		Interdit	A TARNIER
AL125		Interdit	AU CONTOUR	AL209		Interdit	A TARNIER
AL126		Interdit	AU CONTOUR	AL210		Interdit	A TARNIER
AL127		Interdit	AU CONTOUR	AL211		Interdit	LES GEYMONDS
AL128		Interdit	AU CONTOUR	AL215		Interdit	LES GEYMONDS
AL129		Interdit	AU CONTOUR	AL218		Interdit	FERVEILLEY
AL130		Interdit	AU CONTOUR	AL221		Interdit	LES GEYMONDS
AL131		Interdit	AU CONTOUR	AL230		Interdit	DES MACHURONS
AL132		Interdit	AU CONTOUR	AL233		Interdit	FERVEILLEY
AL133		Interdit	AU CONTOUR	AL238		Interdit	FERVEILLEY
AL134		Interdit	AU CONTOUR	AL240		Interdit	FERVEILLEY
AL135		Interdit	AU CONTOUR	AL247		Interdit	AUX PLANS
AL136		Interdit	AU CONTOUR	AL248		Interdit	AUX PLANS
AL137		Interdit	AU CONTOUR	AL249		Interdit	LES GEYMONDS
AL138		Interdit	AU CONTOUR	AL250		Interdit	LES GEYMONDS
AL139		Interdit	A PAYONERE	AL251		Interdit	FERVEILLEY
AL140		Interdit	A PAYONERE	AL252		Interdit	DES MACHURONS
AL141		Interdit	A PAYONERE	AL253		Interdit	DES MACHURONS
AL142		Interdit	A PAYONERE	AL256		Interdit	ZA DES GEYMONDS
AL143		Interdit	A PAYONERE	AL261		Interdit	AUX PLANS
AL144		Interdit	A PAYONERE	AL266		Interdit	ZA DES GEYMONDS
AL148		Interdit	A PAYONERE	AL269		Interdit	AUX POULATS
AL149		Interdit	A PAYONERE	AL272		Interdit	LES GEYMONDS
AL150		Interdit	A PAYONERE	AL273		Interdit	AUX POULATS
AL151		Interdit	A PAYONERE	AL275		Interdit	AUX POULATS
AL152		Interdit	A PAYONERE	AL277		Interdit	AUX POULATS
AL153		Interdit	A PAYONERE	AL279		Interdit	FERVEILLEY
AL155		Interdit	A PAYONERE	AL280		Interdit	DES MACHURONS
AL156		Interdit	A PAYONERE	AL282		Interdit	FERVEILLEY
AL157		Interdit	A PAYONERE	AL283		Interdit	FERVEILLEY
AL158		Interdit	A PAYONERE	AL284		Interdit	ZA DES GEYMONDS
AL159		Interdit	A PAYONERE	AL285		Interdit	FERVEILLEY
AL160		Interdit	A PAYONERE	AL287		Interdit	A PAYONERE

Règlementation des boisements de la commune de VILLARD DE LANS  
Listing parcellaire

N°	Cardinalité	Périmètre	Lieu-dit	N°	Cardinalité	Périmètre	Lieu-dit
AL288		Interdit	AUX POULATS	AL377		Interdit	FERVEILLEY
AL289		Interdit	AUX POULATS	AL381		Interdit	AUX PLANS
AL290		Interdit	AUX PLANS	AL382		Interdit	AUX PLANS
AL291		Interdit	A PAYONERE	AL383		Interdit	AUX PLANS
AL292		Interdit	A PAYONERE	AL384		Interdit	AUX PLANS
AL293		Interdit	DJ FERVEILLEY	AL385		Interdit	AUX PLANS
AL294		Interdit	DES MACHURONS	AL386		Interdit	DES TAMAGNARDS
AL296		Interdit	ZA DES GEYMONDS	AL387		Interdit	AUX PLANS
AL298		Interdit	DE LA BOURNE	AL388		Interdit	AUX PLANS
AL300		Interdit	DE LA BOURNE	AL389		Interdit	AUX PLANS
AL302		Interdit	FERVEILLEY	AL390		Interdit	DES TAMAGNARDS
AL303		Interdit	DJ FERVEILLEY	AL391		Interdit	AUX PLANS
AL305		Interdit	AUX PLANS	AL392		Interdit	AUX PLANS
AL306		Interdit	FERVEILLEY	AL393		Interdit	AUX PLANS
AL307		Interdit	FERVEILLEY	AL394		Interdit	AUX PLANS
AL310		Interdit	FERVEILLEY	AL395		Interdit	AUX PLANS
AL311		Interdit	AUX POULATS	AL396		Interdit	AUX PLANS
AL312		Interdit	AUX POULATS	AL397		Interdit	AUX PLANS
AL313		Interdit	AUX POULATS	AL398		Interdit	AUX PLANS
AL314		Interdit	FERVEILLEY	AM1		Interdit	A PAYONERE
AL316		Interdit	LES GEYMONDS	AM2		Interdit	A PAYONERE
AL317		Interdit	LES GEYMONDS	AM3		Interdit	A PAYONERE
AL318		Interdit	FERVEILLEY	AM5		Interdit	A PAYONERE
AL319		Interdit	FERVEILLEY	AM7		Interdit	A PAYONERE
AL320		Interdit	FERVEILLEY	AM8		Interdit	A PAYONERE
AL321		Interdit	FERVEILLEY	AM9		Interdit	A PAYONERE
AL322		Interdit	FERVEILLEY	AM11		Interdit	A PAYONERE
AL323		Interdit	FERVEILLEY	AM14		Interdit	DE PAYONERE
AL326		Interdit	AUX PLANS	AM15		Interdit	A PAYONERE
AL327		Interdit	AUX PLANS	AM16		Interdit	A PAYONERE
AL333		Interdit	FERVEILLEY	AM18		Interdit	A PAYONERE
AL334		Interdit	LES GEYMONDS	AM24		Interdit	DE PAYONERE
AL335		Interdit	LES GEYMONDS	AM25		Interdit	DE PAYONERE
AL336		Interdit	DE LA BOURNE	AM26		Interdit	DE PAYONERE
AL337		Interdit	LES GEYMONDS	AM29		Interdit	A PAYONERE
AL338		Interdit	FERVEILLEY	AM30		Interdit	DE PAYONERE
AL340		Interdit	FERVEILLEY	AM31		Interdit	CONTERIE
AL341		Interdit	FERVEILLEY	AM32		Interdit	CONTERIE
AL343		Interdit	LES BONNETS	AM33		Interdit	CONTERIE
AL344		Interdit	FERVEILLEY	AM34		Interdit	CONTERIE
AL345		Interdit	FERVEILLEY	AM35		Interdit	CONTERIE
AL346		Interdit	FERVEILLEY	AM36		Interdit	CONTERIE
AL347		Interdit	FERVEILLEY	AM37		Interdit	CONTERIE
AL348		Interdit	FERVEILLEY	AM38		Interdit	CONTERIE
AL349		Interdit	FERVEILLEY	AM39		Interdit	DE PAYONERE
AL350		Interdit	FERVEILLEY	AM40		Interdit	DE PAYONERE
AL351		Interdit	FERVEILLEY	AM41		Interdit	CONTERIE
AL352		Interdit	FERVEILLEY	AM42		Interdit	CONTERIE
AL353		Interdit	FERVEILLEY	AM43		Interdit	CONTERIE
AL354		Interdit	LES GEYMONDS	AM44		Interdit	CONTERIE
AL355		Interdit	LES GEYMONDS	AM45		Interdit	CONTERIE
AL356		Interdit	AUX POULATS	AM46		Interdit	CONTERIE
AL357		Interdit	AUX POULATS	AM47		Interdit	CONTERIE
AL358		Interdit	LES BONNETS	AM48		Interdit	CONTERIE
AL359		Interdit	FERVEILLEY	AM49		Interdit	CONTERIE
AL360		Interdit	LES GEYMONDS	AM50		Interdit	CONTERIE
AL361		Interdit	LES GEYMONDS	AM52		Interdit	DE PAYONERE
AL362		Interdit	LES GEYMONDS	AM57		Interdit	CONTERIE
AL363		Interdit	LES GEYMONDS	AM60		Interdit	CONTERIE
AL364		Interdit	LES GEYMONDS	AM61		Interdit	CONTERIE
AL365		Interdit	LES GEYMONDS	AM63		Interdit	CONTERIE
AL366		Interdit	DES MACHURONS	AM65		Interdit	CONTERIE
AL367		Interdit	DES MACHURONS	AM66		Interdit	CONTERIE
AL368		Interdit	DE VILLEVIEILLE	AM67		Interdit	CONTERIE
AL369		Interdit	DE VILLEVIEILLE	AM68		Interdit	CONTERIE
AL370		Interdit	DE VILLEVIEILLE	AM69		Interdit	CONTERIE
AL371		Interdit	DE VILLEVIEILLE	AM70		Interdit	CONTERIE
AL373		Interdit	FERVEILLEY	AM71		Interdit	CONTERIE
AL374		Interdit	FERVEILLEY	AM72		Interdit	CONTERIE
AL375		Interdit	FERVEILLEY	AM73		Interdit	CONTERIE
AL376		Interdit	FERVEILLEY	AM74		Interdit	CONTERIE

Règlementation des boisements de la commune de VILLARD DE LANS  
Listing parcellaire

N°	Cardinalité	Périmètre	Lieu-dit	N°	Cardinalité	Périmètre	Lieu-dit
AM75		Interdit	CONTERIE	AN17		Interdit	DE LA MOLIERE
AM76		Interdit	CONTERIE	AN18		Interdit	CONTERIE
AM78		Interdit	CONTERIE	AN22		Interdit	CONTERIE
AM80		Interdit	GEN DE GAULLE	AN23		Interdit	CONTERIE
AM81		Interdit	CONTERIE	AN24		Interdit	DES ANEMONES
AM82		Interdit	CONTERIE	AN27		Interdit	CONTERIE
AM83		Interdit	CONTERIE	AN28		Interdit	DE LA MOLIERE
AM84		Interdit	CONTERIE	AN30		Interdit	DE LA MOLIERE
AM85		Interdit	CONTERIE	AN31		Interdit	DE LA MOLIERE
AM86		Interdit	CONTERIE	AN32		Interdit	CONTERIE
AM87		Interdit	CONTERIE	AN33		Interdit	DE LA MOLIERE
AM88		Interdit	CONTERIE	AN34		Interdit	DE LA MOLIERE
AM89		Interdit	CONTERIE	AN36		Interdit	CONTERIE
AM90		Interdit	A PAYONERE	AN37		Interdit	CONTERIE
AM91		Interdit	A PAYONERE	AN39		Interdit	DE LA MOLIERE
AM92		Interdit	CONTERIE	AN40		Interdit	GEN DE GAULLE
AM95		Interdit	DE PAYONERE	AN41		Interdit	GEN DE GAULLE
AM97		Interdit	DE PAYONERE	AN42		Interdit	GEN DE GAULLE
AM98		Interdit	DE PAYONERE	AN44		Interdit	GEN DE GAULLE
AM101		Interdit	DE PAYONERE	AN45		Interdit	GEN DE GAULLE
AM102		Interdit	DE PAYONERE	AN48		Interdit	CONTERIE
AM107		Interdit	A PAYONERE	AN49		Interdit	DES ANEMONES
AM109		Interdit	A PAYONERE	AN50		Interdit	CONTERIE
AM111		Interdit	DE PAYONERE	AN51		Interdit	CONTERIE
AM112		Interdit	A PAYONERE	AN52		Interdit	GEN DE GAULLE
AM113		Interdit	A PAYONERE	AN53		Interdit	GEN DE GAULLE
AM114		Interdit	A PAYONERE	AN55		Interdit	DE LA CONTERIE
AM115		Interdit	A PAYONERE	AN56		Interdit	DE LA CONTERIE
AM116		Interdit	A PAYONERE	AN59		Interdit	GEN DE GAULLE
AM117		Interdit	A PAYONERE	AN60		Interdit	DE LA CONTERIE
AM118		Interdit	A PAYONERE	AN61		Interdit	GEN DE GAULLE
AM119		Interdit	A PAYONERE	AN63		Interdit	CONTERIE
AM120		Interdit	A PAYONERE	AN64		Interdit	CONTERIE
AM121		Interdit	DE PAYONERE	AN65		Interdit	GEN DE GAULLE
AM122		Interdit	DE PAYONERE	AN66		Interdit	GEN DE GAULLE
AM123		Interdit	A PAYONERE	AN70		Interdit	GEN DE GAULLE
AM124		Interdit	DE PAYONERE	AN71		Interdit	GEN DE GAULLE
AM125		Interdit	A PAYONERE	AN72		Interdit	GEN DE GAULLE
AM126		Interdit	DE PAYONERE	AN73		Interdit	CONTERIE
AM127		Interdit	CONTERIE	AN75		Interdit	GEN DE GAULLE
AM128		Interdit	CONTERIE	AN78		Interdit	GEN DE GAULLE
AM129		Interdit	CONTERIE	AN79		Interdit	GEN DE GAULLE
AM137		Interdit	CONTERIE	AN80		Interdit	GEN DE GAULLE
AM138		Interdit	CONTERIE	AN83		Interdit	CONTERIE
AM139		Interdit	CONTERIE	AN85		Interdit	CONTERIE
AM140		Interdit	A PAYONERE	AN86		Interdit	DES EGLANTINES
AM141		Interdit	A PAYONERE	AN88		Interdit	CONTERIE
AM143		Interdit	A PAYONERE	AN89		Interdit	GEN DE GAULLE
AM144		Interdit	A PAYONERE	AN90		Interdit	CONTERIE
AM145		Interdit	DE PAYONERE	AN91		Interdit	CONTERIE
AM146		Interdit	DE PAYONERE	AN92		Interdit	CONTERIE
AM147		Interdit	A PAYONERE	AN93		Interdit	DES EGLANTINES
AM148		Interdit	A PAYONERE	AN95		Interdit	LA COMBE
AM149		Interdit	A PAYONERE	AN96		Interdit	LA COMBE
AM150		Interdit	A PAYONERE	AN97		Interdit	DE MEILLAROT
AN1		Interdit	PRENATIER ET CHAMP LANS	AN99		Interdit	DE GALIZON
AN2		Interdit	PRENATIER ET CHAMP LANS	AN101		Interdit	DE GALIZON
AN3		Interdit	PRENATIER ET CHAMP LANS	AN102		Interdit	DE GALIZON
AN4		Interdit	PRENATIER ET CHAMP LANS	AN104		Interdit	DE GALIZON
AN5		Interdit	PRENATIER ET CHAMP LANS	AN105		Interdit	DE GALIZON
AN6		Interdit	CONTERIE	AN107		Interdit	DES VIERES
AN7		Interdit	CONTERIE	AN108		Interdit	DES VIERES
AN8		Interdit	CONTERIE	AN109		Interdit	LA COMBE
AN9		Interdit	CONTERIE	AN110		Interdit	LA COMBE
AN10		Interdit	CONTERIE	AN111		Interdit	CONTERIE
AN11		Interdit	CONTERIE	AN113		Interdit	PRENATIER ET CHAMP LANS
AN12		Interdit	CONTERIE	AN114		Interdit	DE LA CONTERIE
AN13		Interdit	CONTERIE	AN115		Interdit	CONTERIE
AN14		Interdit	CONTERIE	AN117		Interdit	CONTERIE
AN15		Interdit	CONTERIE	AN118		Interdit	GEN DE GAULLE
AN16		Interdit	DE LA MOLIERE	AN119		Interdit	CONTERIE

Règlementation des boisements de la commune de VILLARD DE LANS  
Listing parcellaire

N°	Cardinalité	Périmètre	Lieu-dit	N°	Cardinalité	Périmètre	Lieu-dit
AN121		Interdit	CONTERIE	AN220		Interdit	CONTERIE
AN122		Interdit	CONTERIE	AN221		Interdit	CONTERIE
AN123		Interdit	CONTERIE	AN222		Interdit	CONTERIE
AN124		Interdit	CONTERIE	AN223		Interdit	CONTERIE
AN125		Interdit	CONTERIE	AN224		Interdit	CONTERIE
AN127		Interdit	CONTERIE	AN225		Interdit	CONTERIE
AN129		Interdit	GEN DE GAULLE	AN226		Interdit	CONTERIE
AN131		Interdit	CONTERIE	AN227		Interdit	CONTERIE
AN132		Interdit	CONTERIE	AO1		Interdit	PRENATIER ET CHAMP LANS
AN133		Interdit	CONTERIE	AO2		Interdit	PRENATIER ET CHAMP LANS
AN134		Interdit	DES ANEMONES	AO3		Interdit	LES SAGNES ET FICHETAIRE
AN136		Interdit	DE LA MOLIERE	AO4		Interdit	LES SAGNES ET FICHETAIRE
AN137		Interdit	GEN DE GAULLE	AO5		Interdit	LES SAGNES ET FICHETAIRE
AN138		Interdit	CONTERIE	AO6		Interdit	LES SAGNES ET FICHETAIRE
AN140		Interdit	DE GALIZON	AO7		Interdit	LES SAGNES ET FICHETAIRE
AN141		Interdit	DE GALIZON	AO8		Interdit	LES SAGNES ET FICHETAIRE
AN149		Interdit	DE GALIZON	AO9		Interdit	DES SAGNES
AN150		Interdit	LA COMBE	AO10		Interdit	LES SAGNES ET FICHETAIRE
AN152		Interdit	DE LA MOLIERE	AO11		Interdit	LES SAGNES ET FICHETAIRE
AN153		Interdit	DE LA MOLIERE	AO12		Interdit	LES SAGNES ET FICHETAIRE
AN154		Interdit	DE LA MOLIERE	AO13		Interdit	DES PLATRES
AN155		Interdit	DE LA MOLIERE	AO14		Interdit	LES SAGNES ET FICHETAIRE
AN156		Interdit	GEN DE GAULLE	AO15		Interdit	DE L ECLUSE
AN157		Interdit	GEN DE GAULLE	AO16		Interdit	LES SAGNES ET FICHETAIRE
AN161		Interdit	GEN DE GAULLE	AO17		Interdit	LES SAGNES ET FICHETAIRE
AN162		Interdit	DE LA CONTERIE	AO18		Interdit	DE L ECLUSE
AN163		Interdit	GEN DE GAULLE	AO19		Interdit	LES SAGNES ET FICHETAIRE
AN164		Interdit	GEN DE GAULLE	AO20		Interdit	DES SAGNES
AN165		Interdit	GEN DE GAULLE	AO21		Interdit	DES SAGNES
AN166		Interdit	GEN DE GAULLE	AO22		Interdit	DES SAGNES
AN167		Interdit	GEN DE GAULLE	AO23		Interdit	LES SAGNES ET FICHETAIRE
AN168		Interdit	GEN DE GAULLE	AO24		Interdit	DES SAGNES
AN169		Interdit	GEN DE GAULLE	AO25		Interdit	DES SAGNES
AN170		Interdit	GEN DE GAULLE	AO26		Interdit	LES SAGNES ET FICHETAIRE
AN171		Interdit	CONTERIE	AO27		Interdit	LES SAGNES ET FICHETAIRE
AN172		Interdit	CONTERIE	AO28		Interdit	LES SAGNES ET FICHETAIRE
AN173		Interdit	DES ANEMONES	AO29		Interdit	LES SAGNES ET FICHETAIRE
AN174		Interdit	DES ANEMONES	AO31		Interdit	LES SAGNES ET FICHETAIRE
AN175		Interdit	DE GALIZON	AO32		Interdit	LES SAGNES ET FICHETAIRE
AN176		Interdit	DE GALIZON	AO33		Interdit	CONTERIE
AN177		Interdit	LA COMBE	AO34		Interdit	DE LA CONTERIE
AN178		Interdit	LA COMBE	AO35		Interdit	CONTERIE
AN179		Interdit	GEN DE GAULLE	AO36		Interdit	CONTERIE
AN180		Interdit	GEN DE GAULLE	AO37		Interdit	DE LA CONTERIE
AN181		Interdit	DE MEILLAROT	AO39		Interdit	LES SAGNES ET FICHETAIRE
AN182		Interdit	DE MEILLAROT	AO41		Interdit	LES SAGNES ET FICHETAIRE
AN183		Interdit	DE LA MOLIERE	AO42		Interdit	LES SAGNES ET FICHETAIRE
AN184		Interdit	DE LA MOLIERE	AO43		Interdit	LES SAGNES ET FICHETAIRE
AN197		Interdit	CONTERIE	AO45		Interdit	LES SAGNES ET FICHETAIRE
AN198		Interdit	CONTERIE	AO49		Interdit	DE LA CONTERIE
AN199		Interdit	CONTERIE	AO51		Interdit	LES SAGNES ET FICHETAIRE
AN200		Interdit	CONTERIE	AO55		Interdit	DE LA CONTERIE
AN201		Interdit	CONTERIE	AO56		Interdit	GEN DE GAULLE
AN202		Interdit	CONTERIE	AO57		Interdit	GEN DE GAULLE
AN203		Interdit	CONTERIE	AO58		Interdit	GEN DE GAULLE
AN204		Interdit	CONTERIE	AO59		Interdit	LES SAGNES ET FICHETAIRE
AN205		Interdit	CONTERIE	AO64		Interdit	MURE RAVAUD
AN206		Interdit	CONTERIE	AO65		Interdit	DU CAMP D AMBEL
AN207		Interdit	CONTERIE	AO66		Interdit	DU CAMP D AMBEL
AN208		Interdit	CONTERIE	AO67		Interdit	DU CAMP D AMBEL
AN209		Interdit	CONTERIE	AO68		Interdit	LE BOURG
AN210		Interdit	CONTERIE	AO69		Interdit	LE BOURG
AN211		Interdit	CONTERIE	AO70		Interdit	LE BOURG
AN212		Interdit	CONTERIE	AO71		Interdit	LES SAGNES ET FICHETAIRE
AN213		Interdit	CONTERIE	AO72		Interdit	LE BOURG
AN214		Interdit	CONTERIE	AO73		Interdit	DU CAMP D AMBEL
AN215		Interdit	CONTERIE	AO77		Interdit	LE BOURG
AN216		Interdit	CONTERIE	AO79		Interdit	DU CAMP D AMBEL
AN217		Interdit	CONTERIE	AO80		Interdit	DU CAMP D AMBEL
AN218		Interdit	CONTERIE	AO82		Interdit	LE BOURG
AN219		Interdit	CONTERIE	AO85		Interdit	LE BOURG

Règlementation des boisements de la commune de VILLARD DE LANS  
Listing parcellaire

N°	Cardinalité	Périmètre	Lieu-dit	N°	Cardinalité	Périmètre	Lieu-dit
AO86		Interdit	LE BOURG	AO180		Interdit	DU DOCTEUR LEFRANCOIS
AO87		Interdit	GEN DE GAULLE	AO181		Interdit	DU DOCTEUR LEFRANCOIS
AO88		Interdit	LE BOURG	AO182		Interdit	DU DOCTEUR LEFRANCOIS
AO89		Interdit	LE BOURG	AO183		Interdit	DU DOCTEUR LEFRANCOIS
AO90		Interdit	LE BOURG	AO184		Interdit	DE GALIZON
AO91		Interdit	LE BOURG	AO185		Interdit	COMBE POUROUSE
AO92		Interdit	LE BOURG	AO186		Interdit	DE GALIZON
AO93		Interdit	LE BOURG	AO190		Interdit	DE GALIZON
AO94		Interdit	LE BOURG	AO192		Interdit	DE GALIZON
AO95		Interdit	LE BOURG	AO194		Interdit	DE GALIZON
AO96		Interdit	GEN DE GAULLE	AO195		Interdit	DE GALIZON
AO97		Interdit	GEN DE GAULLE	AO196		Interdit	DE GALIZON
AO98		Interdit	GEN DE GAULLE	AO197		Interdit	DE GALIZON
AO99		Interdit	LE BOURG	AO198		Interdit	COMBE POUROUSE
AO100		Interdit	GEN DE GAULLE	AO206		Interdit	LE BOURG
AO101		Interdit	GEN DE GAULLE	AO208		Interdit	LE BOURG
AO102		Interdit	GEN DE GAULLE	AO209		Interdit	LE BOURG
AO103		Interdit	GEN DE GAULLE	AO1007		Interdit	LES SAGNES ET FICHETAIRE
AO104		Interdit	LE BOURG	AO1008		Interdit	DE LA POSTE
AO107		Interdit	LE BOURG	AO1011		Interdit	COMBE POUROUSE
AO108		Interdit	GEN DE GAULLE	AO1012		Interdit	DE GALIZON
AO109		Interdit	GEN DE GAULLE	AO1022		Interdit	LE BOURG
AO111		Interdit	PIERRE CHABERT	AO1025		Interdit	LE BOURG
AO112		Interdit	LE BOURG	AO1026		Interdit	CONTERIE
AO113		Interdit	PIERRE CHABERT	AO1027		Interdit	CONTERIE
AO114		Interdit	DE LA REPUBLIQUE	AO1028		Interdit	LE BOURG
AO115		Interdit	PIERRE CHABERT	AO1029		Interdit	LE BOURG
AO116		Interdit	DE LA REPUBLIQUE	AO1030		Interdit	LE BOURG
AO117		Interdit	LE BOURG	AO1034		Interdit	LES SAGNES ET FICHETAIRE
AO118		Interdit	DE LA REPUBLIQUE	AO1038		Interdit	LES SAGNES ET FICHETAIRE
AO119		Interdit	DE LA REPUBLIQUE	AO1042		Interdit	COMBE POUROUSE
AO120		Interdit	LE BOURG	AO1044		Interdit	COMBE POUROUSE
AO121		Interdit	DE LA REPUBLIQUE	AO1045		Interdit	COMBE POUROUSE
AO122		Interdit	DE LA REPUBLIQUE	AO1046		Interdit	DES BREUX
AO123		Interdit	LE BOURG	AO1047		Interdit	COMBE POUROUSE
AO124		Interdit	DE LA REPUBLIQUE	AO1048		Interdit	GEN DE GAULLE
AO125		Interdit	PIERRE CHABERT	AO1050		Interdit	LE BOURG
AO127		Interdit	DES BESSONNETS	AO1051		Interdit	DE LA PATINOIRE
AO128		Interdit	DE LA REPUBLIQUE	AO1058		Interdit	LES BREUX
AO130		Interdit	LE BOURG	AO1063		Interdit	DU CAMP D AMBEL
AO131		Interdit	DE LA REPUBLIQUE	AO1065		Interdit	DES BREUX
AO132		Interdit	DE LA REPUBLIQUE	AO1066		Interdit	DU DOCTEUR LEFRANCOIS
AO133		Interdit	DE LA REPUBLIQUE	AO1069		Interdit	LE BOURG
AO134		Interdit	LE BOURG	AO1070		Interdit	DES BREUX
AO137		Interdit	DE LA REPUBLIQUE	AO1071		Interdit	DES BREUX
AO142		Interdit	DU DOCTEUR LEFRANCOIS	AO1072		Interdit	DE LA PATINOIRE
AO146		Interdit	LES BREUX	AO1076		Interdit	LE BOURG
AO147		Interdit	DES BREUX	AO1077		Interdit	LE BOURG
AO152		Interdit	GEN DE GAULLE	AO1078		Interdit	DU DOCTEUR LEFRANCOIS
AO153		Interdit	GEN DE GAULLE	AO1079		Interdit	DU DOCTEUR LEFRANCOIS
AO154		Interdit	LES BREUX	AO1080		Interdit	LES BREUX
AO155		Interdit	LES BREUX	AO1081		Interdit	LES BREUX
AO156		Interdit	LES BREUX	AO1084		Interdit	LES BREUX
AO157		Interdit	LES BREUX	AO1085		Interdit	LES BREUX
AO159		Interdit	GEN DE GAULLE	AO1086		Interdit	LES BREUX
AO160		Interdit	COMBE POUROUSE	AO1088		Interdit	LES BREUX
AO161		Interdit	GEN DE GAULLE	AO1089		Interdit	MURE RAVAUD
AO162		Interdit	COMBE POUROUSE	AO1090		Interdit	LES SAGNES ET FICHETAIRE
AO163		Interdit	DU DOCTEUR LEFRANCOIS	AO1091		Interdit	LES SAGNES ET FICHETAIRE
AO167		Interdit	DU DOCTEUR LEFRANCOIS	AO1092		Interdit	LES SAGNES ET FICHETAIRE
AO168		Interdit	DES BREUX	AO1093		Interdit	LES SAGNES ET FICHETAIRE
AO169		Interdit	DES BREUX	AO1094		Interdit	LES SAGNES ET FICHETAIRE
AO170		Interdit	DE LA CROIX MARGOT	AO1095		Interdit	LE BOURG
AO171		Interdit	DU DOCTEUR LEFRANCOIS	AO1096		Interdit	DE LA CROIX MARGOT
AO172		Interdit	DU DOCTEUR LEFRANCOIS	AO1097		Interdit	DE LA REPUBLIQUE
AO173		Interdit	DES BREUX	AO1098		Interdit	DE LA REPUBLIQUE
AO174		Interdit	DU DOCTEUR LEFRANCOIS	AO1099		Interdit	MURE RAVAUD
AO175		Interdit	DU DOCTEUR LEFRANCOIS	AO1100		Interdit	MURE RAVAUD
AO176		Interdit	COMBE POUROUSE	AO1101		Interdit	MURE RAVAUD
AO177		Interdit	DU DOCTEUR LEFRANCOIS	AO1102		Interdit	MURE RAVAUD
AO179		Interdit	COMBE POUROUSE	AO1103		Interdit	MURE RAVAUD

Règlementation des boisements de la commune de VILLARD DE LANS  
Listing parcellaire

N°	Cardinalité	Périmètre	Lieu-dit	N°	Cardinalité	Périmètre	Lieu-dit
AO1104		Interdit	MURE RAVAUD	AP87		Interdit	DES ECUREUILS
AO1105		Interdit	MURE RAVAUD	AP88		Interdit	DES VIERES
AO1106		Interdit	MURE RAVAUD	AP89		Interdit	ALBERT SOBOUL
AO1107		Interdit	MURE RAVAUD	AP90		Interdit	ALBERT SOBOUL
AO1115		Interdit	LE BOURG	AP91		Interdit	ALBERT SOBOUL
AO1117		Interdit	DE LA CROIX MARGOT	AP92		Interdit	DES ECUREUILS
AO1118		Interdit	DE LA CROIX MARGOT	AP93		Interdit	AUX BERNARDS
AO1119		Interdit	DE LA CROIX MARGOT	AP94		Interdit	DES ECUREUILS
AO1120		Interdit	DE LA CHAPELLE EN VERCORS	AP95		Interdit	DES ECUREUILS
AO1121		Interdit	DE LA CHAPELLE EN VERCORS	AP96		Interdit	DES ECUREUILS
AO1122		Interdit	DE LA CHAPELLE EN VERCORS	AP97		Interdit	DES ECUREUILS
AO1123		Interdit	LES BREUX	AP99		Interdit	DES VIERES
AO1124		Interdit	LES BREUX	AP100		Interdit	DES VIERES
AO1125		Interdit	PIERRE CHABERT	AP101		Interdit	DES VIERES
AO1126		Interdit	PIERRE CHABERT	AP102		Interdit	DES VIERES
AO1127		Interdit	LE BOURG	AP103		Interdit	DES VIERES
AO1128		Interdit	LE BOURG	AP104		Interdit	DES VIERES
AO1129		Interdit	DES SAGNES	AP105		Interdit	DES VIERES
AO1130		Interdit	DES SAGNES	AP106		Interdit	DES VIERES
AO1132		Interdit	DE LA CHAPELLE EN VERCORS	AP107		Interdit	LE MAS DES BERNARDS
AO1133		Interdit	LE BOURG	AP108		Interdit	LE MAS DES BERNARDS
AO1135		Interdit	LE BOURG	AP109		Interdit	LE MAS DES BERNARDS
AO1136		Interdit	LE BOURG	AP112		Interdit	LE MAS DES BERNARDS
AO1139		Interdit	LE BOURG	AP113		Interdit	LE MAS DES BERNARDS
AO1140		Interdit	LE BOURG	AP114		Interdit	LE MAS DES BERNARDS
AO1141		Interdit	GEN DE GAULLE	AP115		Interdit	LE MAS DES BERNARDS
AO1142		Interdit	GEN DE GAULLE	AP116		Interdit	LE MAS DES BERNARDS
AO1143		Interdit	GEN DE GAULLE	AP117		Interdit	DES BERNARDS
AO1144		Interdit	LE BOURG	AP118		Interdit	AUX BERNARDS
AP1		Interdit	DES VIERES	AP119		Interdit	DES BERNARDS
AP6		Interdit	AUX BERNARDS	AP120		Interdit	DES BERNARDS
AP7		Interdit	AUX BERNARDS	AP121		Interdit	DES BERNARDS
AP8		Interdit	AUX BERNARDS	AP126		Interdit	DES VIERES
AP9		Interdit	DU COL DE L ARC	AP127		Interdit	DE LA CROIX MARGOT
AP10		Interdit	DU COL DE L ARC	AP128		Interdit	DE LA CROIX MARGOT
AP13		Interdit	DES AGNELONS	AP129		Interdit	AUX BERNARDS
AP15		Interdit	DES AGNELONS	AP130		Interdit	DE LA CROIX MARGOT
AP18		Interdit	DES AGNELONS	AP131		Interdit	COMBE POUROUSE
AP19		Interdit	DES AGNELONS	AP133		Interdit	COMBE POUROUSE
AP22		Interdit	DES AGNELONS	AP134		Interdit	DE LA CROIX MARGOT
AP23		Interdit	DES AGNELONS	AP135		Interdit	COMBE POUROUSE
AP25		Interdit	AUX BERNARDS	AP143		Interdit	AUX BERNARDS
AP26		Interdit	AUX BERNARDS	AP144		Interdit	AUX BERNARDS
AP27		Interdit	DES AGNELONS	AP145		Interdit	ALBERT PIETRI
AP31		Interdit	DES AGNELONS	AP146		Interdit	AUX BERNARDS
AP32		Interdit	DES AGNELONS	AP147		Interdit	ALBERT PIETRI
AP36		Interdit	DES AGNELONS	AP150		Interdit	ALBERT PIETRI
AP37		Interdit	DES AGNELONS	AP155		Interdit	DE LA CROIX MARGOT
AP39		Interdit	AUX BERNARDS	AP156		Interdit	DES JEANDIATS
AP41		Interdit	DES AGNELONS	AP159		Interdit	DU GERBIER
AP42		Interdit	DES AGNELONS	AP160		Interdit	DU GERBIER
AP46		Interdit	DES AGNELONS	AP161		Interdit	DU GERBIER
AP47		Interdit	DES AGNELONS	AP162		Interdit	DU GERBIER
AP50		Interdit	DES AGNELONS	AP163		Interdit	DU GERBIER
AP51		Interdit	DES AGNELONS	AP164		Interdit	DU GERBIER
AP55		Interdit	DES AGNELONS	AP165		Interdit	DU GERBIER
AP56		Interdit	DES AGNELONS	AP166		Interdit	DU GERBIER
AP62		Interdit	DES AGNELONS	AP167		Interdit	DU GERBIER
AP63		Interdit	DES AGNELONS	AP168		Interdit	DU GERBIER
AP66		Interdit	DES AGNELONS	AP169		Interdit	DU CORNAFION
AP67		Interdit	DES AGNELONS	AP170		Interdit	DU CORNAFION
AP70		Interdit	AUX BERNARDS	AP171		Interdit	DU CORNAFION
AP71		Interdit	AUX BERNARDS	AP172		Interdit	DU CORNAFION
AP74		Interdit	AUX BERNARDS	AP173		Interdit	DU CORNAFION
AP76		Interdit	AUX BERNARDS	AP174		Interdit	DU CORNAFION
AP77		Interdit	AUX BERNARDS	AP175		Interdit	DU CORNAFION
AP80		Interdit	AUX BERNARDS	AP176		Interdit	DU CORNAFION
AP83		Interdit	DES VIERES	AP177		Interdit	DU CORNAFION
AP84		Interdit	DES ECUREUILS	AP183		Interdit	DU CORNAFION
AP85		Interdit	DES ECUREUILS	AP191		Interdit	DES QUATRE MONTAGNES
AP86		Interdit	DES ECUREUILS	AP192		Interdit	DES QUATRE MONTAGNES

Règlementation des boisements de la commune de VILLARD DE LANS  
Listing parcellaire

N°	Cardinalité	Périmètre	Lieu-dit	N°	Cardinalité	Périmètre	Lieu-dit
AP193		Interdit	DES QUATRE MONTAGNES	AP293		Interdit	DES JEANDIATS
AP194		Interdit	DES QUATRE MONTAGNES	AP294		Interdit	COMBE POUROUSE
AP195		Interdit	DES QUATRE MONTAGNES	AP295		Interdit	DE COMBE POUROUSE
AP196		Interdit	DES QUATRE MONTAGNES	AP296		Interdit	DE COMBE POUROUSE
AP198		Interdit	DES JEANDIATS	AP297		Interdit	DE COMBE POUROUSE
AP200		Interdit	AUX BERNARDS	AP298		Interdit	DE COMBE POUROUSE
AP204		Interdit	DES BEAUMONTS	AP299		Interdit	DE COMBE POUROUSE
AP205		Interdit	DES BEAUMONTS	AP300		Interdit	DE COMBE POUROUSE
AP206		Interdit	DES BEAUMONTS	AP301		Interdit	DE COMBE POUROUSE
AP207		Interdit	DES BEAUMONTS	AP302		Interdit	DE COMBE POUROUSE
AP208		Interdit	DES BEAUMONTS	AP303		Interdit	DE COMBE POUROUSE
AP209		Interdit	DES BEAUMONTS	AP306		Interdit	DES BEAUMONTS
AP210		Interdit	DES VIERES	AP307		Interdit	ALBERT PIETRI
AP211		Interdit	AUX BERNARDS	AP308		Interdit	VERT
AP212		Interdit	AUX BERNARDS	AP310		Interdit	DES JEANDIATS
AP215		Interdit	LES JEAN DIATS	AP311		Interdit	DES LECHEs
AP217		Interdit	LES JEAN DIATS	AP312		Interdit	AUX BERNARDS
AP219		Interdit	ALBERT PIETRI	AP314		Interdit	AUX BERNARDS
AP226		Interdit	DES BEAUMONTS	AP316		Interdit	DE COMBE POUROUSE
AP227		Interdit	DES BEAUMONTS	AP317		Interdit	LOTISSEMENT LES CHARMETTES
AP228		Interdit	DES BEAUMONTS	AP318		Interdit	AUX BERNARDS
AP230		Interdit	AUX BERNARDS	AP320		Interdit	AUX BERNARDS
AP231		Interdit	AUX BERNARDS	AP321		Interdit	AUX BERNARDS
AP232		Interdit	AUX BERNARDS	AP322		Interdit	AUX BERNARDS
AP236		Interdit	AUX BERNARDS	AP323		Interdit	AUX BERNARDS
AP238		Interdit	DES BEAUMONTS	AP324		Interdit	AUX BERNARDS
AP240		Interdit	DU COL DE L ARC	AP325		Interdit	AUX BERNARDS
AP241		Interdit	DU COL DE L ARC	AP326		Interdit	AUX BERNARDS
AP242		Interdit	DU COL DE L ARC	AP327		Interdit	AUX BERNARDS
AP243		Interdit	AUX BERNARDS	AP328		Interdit	AUX BERNARDS
AP244		Interdit	DU COL DE L ARC	AP329		Interdit	AUX BERNARDS
AP245		Interdit	DU COL DE L ARC	AP330		Interdit	AUX BERNARDS
AP246		Interdit	DU COL DE L ARC	AP331		Interdit	AUX BERNARDS
AP247		Interdit	DU COL DE L ARC	AP332		Interdit	AUX BERNARDS
AP248		Interdit	DU COL DE L ARC	AP333		Interdit	ALBERT PIETRI
AP249		Interdit	AUX BERNARDS	AP334		Interdit	ALBERT PIETRI
AP250		Interdit	AUX BERNARDS	AP335		Interdit	DU PROFESSEUR BEAUDOING
AP251		Interdit	AUX BERNARDS	AP340		Interdit	COMBE POUROUSE
AP252		Interdit	DU COL DE L ARC	AP342		Interdit	COMBE POUROUSE
AP253		Interdit	DU COL DE L ARC	AP345		Interdit	AUX BERNARDS
AP254		Interdit	DU COL DE L ARC	AP346		Interdit	DES VIERES
AP255		Interdit	DU COL DE L ARC	AP347		Interdit	AUX BERNARDS
AP256		Interdit	DU COL DE L ARC	AP348		Interdit	AUX BERNARDS
AP257		Interdit	DU COL DE L ARC	AP349		Interdit	DES VIERES
AP258		Interdit	DU COL DE L ARC	AP350		Interdit	DES VIERES
AP259		Interdit	DU COL DE L ARC	AP351		Interdit	DE COMBE POUROUSE
AP260		Interdit	AUX BERNARDS	AP352		Interdit	AUX BERNARDS
AP261		Interdit	AUX BERNARDS	AP353		Interdit	AUX BERNARDS
AP262		Interdit	AUX BERNARDS	AP354		Interdit	AUX BERNARDS
AP265		Interdit	DU PAS DE L OEILLE	AP364		Interdit	DE COMBE POUROUSE
AP266		Interdit	DU PAS DE L OEILLE	AP365		Interdit	AUX BERNARDS
AP267		Interdit	DU PAS DE L OEILLE	AP366		Interdit	DE COMBE POUROUSE
AP268		Interdit	DU PAS DE L OEILLE	AP367		Interdit	DE COMBE POUROUSE
AP269		Interdit	DU PAS DE L OEILLE	AP368		Interdit	DE COMBE POUROUSE
AP270		Interdit	DU PAS DE L OEILLE	AP369		Interdit	DES JEANDIATS
AP271		Interdit	DU PAS DE L OEILLE	AP371		Interdit	AUX BERNARDS
AP272		Interdit	DU PAS DE L OEILLE	AP372		Interdit	AUX BERNARDS
AP273		Interdit	DU PAS DE L OEILLE	AP373		Interdit	DU PROFESSEUR BEAUDOING
AP274		Interdit	DU PAS DE L OEILLE	AP374		Interdit	DU PROFESSEUR BEAUDOING
AP275		Interdit	DU PAS DE L OEILLE	AP375		Interdit	DU PROFESSEUR BEAUDOING
AP276		Interdit	DU PAS DE L OEILLE	AP376		Interdit	DU PROFESSEUR BEAUDOING
AP277		Interdit	DU PAS DE L OEILLE	AP377		Interdit	DU PROFESSEUR BEAUDOING
AP278		Interdit	DU GERBIER	AP378		Interdit	DU PROFESSEUR BEAUDOING
AP279		Interdit	DU GERBIER	AP379		Interdit	AUX BERNARDS
AP282		Interdit	DES VIERES	AP381		Interdit	COMBE POUROUSE
AP283		Interdit	AUX BERNARDS	AP382		Interdit	ALBERT PIETRI
AP284		Interdit	AUX BERNARDS	AP383		Interdit	LES JEAN DIATS
AP285		Interdit	AUX BERNARDS	AP384		Interdit	LOTISSEMENT LES CHARMETTES
AP288		Interdit	DES JEANDIATS	AP385		Interdit	LOTISSEMENT LES CHARMETTES
AP289		Interdit	AUX BERNARDS	AP386		Interdit	DES JEANDIATS
AP292		Interdit	AUX BERNARDS	AP387		Interdit	DES JEANDIATS



Règlementation des boisements de la commune de VILLARD DE LANS  
Listing parcellaire

N°	Cardinalité	Périmètre	Lieu-dit	N°	Cardinalité	Périmètre	Lieu-dit
AP388		Interdit	DES JEANDIATS	AR95		Interdit	LA GAUDE
AP389		Interdit	DES JEANDIATS	AR96		Interdit	LA GAUDE
AR1		Interdit	FOND NOIRE	AR99		Interdit	LA COMBE
AR2		Interdit	FOND NOIRE	AR100		Interdit	LA COMBE
AR3		Interdit	FOND NOIRE	AR101		Interdit	LA COMBE
AR5		Interdit	GEN DE GAULLE	AR102		Interdit	LA COMBE
AR6		Interdit	GEN DE GAULLE	AR103		Interdit	LA COMBE
AR7		Interdit	FOND NOIRE	AR104		Interdit	LA COMBE
AR9		Interdit	DE PAYONERE	AR105		Interdit	LA COMBE
AR10		Interdit	FOND NOIRE	AR106		Interdit	LA COMBE
AR11		Interdit	DE PAYONERE	AR107		Interdit	LA COMBE
AR12		Interdit	DE PAYONERE	AR108		Interdit	LA COMBE
AR13		Interdit	FOND NOIRE	AR109		Interdit	LA COMBE
AR14		Interdit	FOND NOIRE	AR110		Interdit	AUX BERNARDS
AR15		Interdit	FOND NOIRE	AR111		Interdit	LA GAUDE
AR16		Interdit	FOND NOIRE	AR112		Interdit	LA GAUDE
AR17		Interdit	FOND NOIRE	AR115		Interdit	AUX VIERES
AR18		Interdit	FOND NOIRE	AR118		Interdit	AUX VIERES
AR20		Interdit	DES VIERES	AR120		Interdit	DES VIERES
AR21		Interdit	FOND NOIRE	AR122		Interdit	AUX FILLOUX
AR22		Interdit	FOND NOIRE	AR126		Interdit	ALBERT SOBOUL
AR23		Interdit	FOND NOIRE	AR129		Interdit	GRAND CHAMP ET LA GARRIA
AR24		Interdit	FOND NOIRE	AR130		Interdit	GRAND CHAMP ET LA GARRIA
AR25		Interdit	FOND NOIRE	AR131		Interdit	GRAND CHAMP ET LA GARRIA
AR26		Interdit	FOND NOIRE	AR132		Interdit	GRAND CHAMP ET LA GARRIA
AR30		Interdit	GRAND CHAMP ET LA GARRIA	AR133		Interdit	COMBE BOSSUE
AR32		Interdit	GRAND CHAMP ET LA GARRIA	AR134		Interdit	DES SERVIOTZ
AR34		Interdit	GRAND CHAMP ET LA GARRIA	AR135		Interdit	COMBE BOSSUE
AR36		Interdit	GRAND CHAMP ET LA GARRIA	AR136		Interdit	DES SERVIOTZ
AR38		Interdit	GRAND CHAMP ET LA GARRIA	AR137		Interdit	COMBE BOSSUE
AR39		Libre	GRAND CHAMP ET LA GARRIA	AR138		Interdit	COMBE BOSSUE
AR42		Interdit	GRAND CHAMP ET LA GARRIA	AR139		Interdit	COMBE BOSSUE
AR43		Interdit	DES SERVIOTZ	AR140		Interdit	COMBE BOSSUE
AR44		Interdit	ALBERT PIETRI	AR142		Interdit	COMBE BOSSUE
AR45		Interdit	DE LA GARRIA	AR144		Interdit	ALBERT SOBOUL
AR46		Interdit	GRAND CHAMP ET LA GARRIA	AR145		Interdit	FOND NOIRE
AR47		Interdit	GRAND CHAMP ET LA GARRIA	AR146		Interdit	FOND NOIRE
AR48		Interdit	GRAND CHAMP ET LA GARRIA	AR147		Interdit	FOND NOIRE
AR51		Interdit	GRAND CHAMP ET LA GARRIA	AR148		Interdit	FOND NOIRE
AR52		Interdit	ALBERT PIETRI	AR150		Interdit	DES VIERES
AR53		Interdit	COMBE BOSSUE	AR151		Interdit	COMBE BOSSUE
AR54		Interdit	DES SERVIOTZ	AR152		Interdit	COMBE BOSSUE
AR55		Interdit	DES SERVIOTZ	AR153		Interdit	LA GAUDE
AR56		Interdit	DES SERVIOTZ	AR154		Interdit	LA GAUDE
AR57		Interdit	DES SERVIOTZ	AR155		Interdit	ALBERT SOBOUL
AR59		Interdit	COMBE BOSSUE	AR156		Interdit	ALBERT SOBOUL
AR60		Interdit	COMBE BOSSUE	AR157		Interdit	ALBERT SOBOUL
AR61		Interdit	COMBE BOSSUE	AR158		Interdit	LA GAUDE
AR62		Interdit	COMBE BOSSUE	AR159		Interdit	LA GAUDE
AR63		Interdit	COMBE BOSSUE	AR160		Interdit	LA GAUDE
AR66		Interdit	ALBERT PIETRI	AR161		Interdit	LA GAUDE
AR68		Interdit	AUX VIERES	AR162		Interdit	LA GAUDE
AR69		Interdit	AUX VIERES	AR163		Interdit	DES VIERES
AR70		Interdit	AUX VIERES	AR164		Interdit	LES COMBEAUX
AR71		Interdit	AUX VIERES	AR165		Interdit	DES VIERES
AR72		Interdit	AUX VIERES	AR166		Interdit	DES VIERES
AR73		Interdit	AUX VIERES	AR167		Interdit	DES VIERES
AR74		Interdit	AUX VIERES	AR168		Interdit	LES COMBEAUX
AR77		Interdit	AUX VIERES	AR169		Interdit	FOND NOIRE
AR78		Interdit	HAMEAU DES VIERES	AR170		Interdit	FOND NOIRE
AR80		Interdit	AUX VIERES	AR171		Interdit	FOND NOIRE
AR81		Interdit	LA GAUDE	AR174		Interdit	FOND NOIRE
AR82		Interdit	LA GAUDE	AR175		Interdit	FOND NOIRE
AR83		Interdit	LA GAUDE	AR177		Interdit	FOND NOIRE
AR84		Interdit	DES VIERES	AR178		Interdit	FOND NOIRE
AR85		Interdit	DES VIERES	AR179		Interdit	FOND NOIRE
AR86		Interdit	DES VIERES	AR180		Interdit	FOND NOIRE
AR88		Interdit	DES VIERES	AR181		Interdit	FOND NOIRE
AR89		Interdit	ALBERT SOBOUL	AR183		Interdit	DES SERVIOTZ
AR90		Interdit	ALBERT SOBOUL	AR185		Interdit	DES SERVIOTZ
AR92		Interdit	LA GAUDE	AR186		Interdit	DES SERVIOTZ

Règlementation des boisements de la commune de VILLARD DE LANS  
Listing parcellaire

N°	Cardinalité	Périmètre	Lieu-dit	N°	Cardinalité	Périmètre	Lieu-dit
AR187		Interdit	GRAND CHAMP ET LA GARRIA	AS57		Libre	A L ESCOFIER
AR188		Interdit	COMBE BOSSUE	AS59		Interdit	GRANDE PIECE ET BOIS DAMIE
AR189		Interdit	COMBE BOSSUE	AS60		Interdit	GRANDE PIECE ET BOIS DAMIE
AR190		Interdit	COMBE BOSSUE	AS62	Sud	Libre	GRANDE PIECE ET BOIS DAMIE
AR192		Interdit	GRAND CHAMP ET LA GARRIA	AS62	Nord	Interdit	GRANDE PIECE ET BOIS DAMIE
AR193		Interdit	GRAND CHAMP ET LA GARRIA	AS63	Sud	Libre	GRANDE PIECE ET BOIS DAMIE
AR194		Interdit	GRAND CHAMP ET LA GARRIA	AS63	Nord	Interdit	GRANDE PIECE ET BOIS DAMIE
AR195		Interdit	GRAND CHAMP ET LA GARRIA	AS64		Interdit	DE TINTAINE
AR196		Interdit	GRAND CHAMP ET LA GARRIA	AS65		Interdit	DES BLACHONS
AR197		Interdit	DU COSSIE	AS67		Interdit	L ECHAUFIRE
AR198		Interdit	DU COSSIE	AS70		Interdit	DE LA FAUGE
AR199		Interdit	DU COSSIE	AS71		Interdit	DE LA FAUGE
AR200		Interdit	LA GAUDE	AS72		Interdit	DE LA FAUGE
AR201		Interdit	DU COSSIE	AS74		Interdit	DE LA FAUGE
AR202		Interdit	DU COSSIE	AS76		Interdit	L ECHAUFIRE
AR203		Interdit	DU COSSIE	AS77		Interdit	L ECHAUFIRE
AR204		Interdit	DU COSSIE	AS80		Interdit	L ECHAUFIRE
AR205		Interdit	DU COSSIE	AS82		Interdit	L ECHAUFIRE
AR206		Interdit	ALBERT SOBOUL	AS83		Interdit	L ECHAUFIRE
AR207		Interdit	ALBERT SOBOUL	AS88		Interdit	L ECHAUFIRE
AR208		Interdit	ALBERT SOBOUL	AS89		Interdit	L ECHAUFIRE
AR209		Interdit	ALBERT SOBOUL	AS90		Interdit	L ECHAUFIRE
AR210		Interdit	LA GAUDE	AS94		Interdit	ALBERT PIETRI
AR211		Interdit	ALBERT SOBOUL	AS95		Interdit	ALBERT PIETRI
AR212		Interdit	ALBERT SOBOUL	AS96		Interdit	ALBERT PIETRI
AR213		Interdit	LA GAUDE	AS97		Interdit	L ECHAUFIRE
AR214		Interdit	GRAND CHAMP ET LA GARRIA	AS99		Interdit	DU COL VERT
AR215		Interdit	GRAND CHAMP ET LA GARRIA	AS101		Interdit	L ECHAUFIRE
AR216		Interdit	GRAND CHAMP ET LA GARRIA	AS102		Interdit	L ECHAUFIRE
AR217		Interdit	GRAND CHAMP ET LA GARRIA	AS103		Interdit	DU COL VERT
AR218		Interdit	GRAND CHAMP ET LA GARRIA	AS104		Interdit	ALBERT PIETRI
AS1		Interdit	LES GAUCHETS	AS105		Interdit	DU COL VERT
AS2		Interdit	DES GAUCHETS	AS109		Interdit	LES COCHETTES
AS5		Interdit	LES GAUCHETS	AS110		Interdit	LES COCHETTES
AS6		Interdit	DES GAUCHETS	AS111		Interdit	DU COL VERT
AS7		Interdit	LES GAUCHETS	AS114		Interdit	LES COCHETTES
AS8		Interdit	LES GAUCHETS	AS115		Interdit	LES COCHETTES
AS9		Libre	LES BLACHONS	AS116		Interdit	LES COCHETTES
AS10		Libre	LES BLACHONS	AS117		Interdit	LES COCHETTES
AS11		Libre	LES BLACHONS	AS118		Interdit	DES COCHETTES
AS12		Interdit	LES BLACHONS	AS119		Interdit	LES COCHETTES
AS13		Interdit	LES BLACHONS	AS120		Interdit	LES COCHETTES
AS14		Interdit	LES BLACHONS	AS121		Interdit	LES COCHETTES
AS15		Libre	LES BLACHONS	AS122		Interdit	LES COCHETTES
AS16		Interdit	LES BLACHONS	AS123		Interdit	LES COCHETTES
AS17		Interdit	A TINTAINE	AS124		Interdit	LES COCHETTES
AS18		Interdit	DE TINTAINE	AS125		Interdit	ALBERT PIETRI
AS20		Interdit	DES GAUCHETS	AS126		Interdit	LES COCHETTES
AS21		Interdit	DES GAUCHETS	AS127		Interdit	ALBERT PIETRI
AS24		Interdit	A TINTAINE	AS128		Interdit	ALBERT PIETRI
AS25		Interdit	DE TINTAINE	AS129		Interdit	ALBERT PIETRI
AS29		Interdit	DES CLOTS	AS132		Interdit	LES COCHETTES
AS31		Interdit	LA BRUA	AS134		Interdit	L ECHAUFIRE
AS32		Interdit	LA BRUA	AS136		Interdit	ALBERT PIETRI
AS33		Interdit	LA BRUA	AS137		Interdit	LES COCHETTES
AS34		Interdit	LA BRUA	AS138		Interdit	L ECHAUFIRE
AS35		Interdit	LA BRUA	AS139		Interdit	L ECHAUFIRE
AS36		Interdit	LA BRUA	AS140		Interdit	L ECHAUFIRE
AS37		Interdit	DES CLOTS	AS141		Interdit	L ECHAUFIRE
AS40		Interdit	LA BRUA	AS142		Interdit	L ECHAUFIRE
AS42		Interdit	DES CLOTS	AS143		Interdit	L ECHAUFIRE
AS43		Interdit	LA BRUA	AS147		Interdit	DES GAUCHETS
AS44		Interdit	DES CLOTS	AS148		Interdit	LES GAUCHETS
AS45		Interdit	LA BRUA	AS155		Interdit	LES GAUCHETS
AS46		Interdit	DES CLOTS	AS158		Interdit	DES CLOTS
AS47		Interdit	DES CLOTS	AS159		Interdit	A L ESCOFIER
AS50		Interdit	DES CLOTS	AS160		Interdit	DU COL VERT
AS52		Interdit	A L ESCOFIER	AS164		Interdit	DES CLOTS
AS53		Interdit	DES CLOTS	AS165		Interdit	DE TINTAINE
AS55		Libre	A L ESCOFIER	AS166		Interdit	GRANDE PIECE ET BOIS DAMIE
AS56		Libre	A L ESCOFIER	AS167		Interdit	GRANDE PIECE ET BOIS DAMIE

Règlementation des boisements de la commune de VILLARD DE LANS  
Listing parcellaire

N°	Cardinalité	Périmètre	Lieu-dit	N°	Cardinalité	Périmètre	Lieu-dit
AS169		Interdit	L ECHAUFFAIRE	AT2		Interdit	AUX LECHES
AS170		Interdit	L ECHAUFFAIRE	AT3		Interdit	AUX LECHES
AS171		Interdit	DES CLOTS	AT4		Interdit	DES LECHES
AS172		Interdit	DES CLOTS	AT5		Interdit	AUX LECHES
AS173		Interdit	GRANDE PIECE ET BOIS DAMIE	AT6		Interdit	ALBERT PIETRI
AS175		Interdit	LA BRUA	AT7		Interdit	ALBERT PIETRI
AS176		Interdit	LA BRUA	AT8		Interdit	DES LECHES
AS177		Interdit	L ECHAUFFAIRE	AT10		Interdit	ALBERT PIETRI
AS178		Interdit	L ECHAUFFAIRE	AT15		Interdit	ALBERT PIETRI
AS179		Interdit	DE L ECHAUFFAIRE	AT16		Interdit	AUX LECHES
AS180		Interdit	DE L ECHAUFFAIRE	AT17		Interdit	DU PROFESSEUR DEBRE
AS181		Interdit	DE LA FAUGE	AT18		Interdit	DU PROFESSEUR DEBRE
AS182		Interdit	DE LA FAUGE	AT19		Interdit	DU PROFESSEUR DEBRE
AS183		Interdit	DE LA FAUGE	AT20		Interdit	DU PROFESSEUR DEBRE
AS186		Interdit	DES GAUCHETS	AT21		Interdit	AUX PIERRES
AS187		Interdit	DES GAUCHETS	AT22		Interdit	AUX PIERRES
AS190		Interdit	DE L ECHAUFFAIRE	AT23		Interdit	AUX PIERRES
AS191		Interdit	DE L ECHAUFFAIRE	AT24		Interdit	ALBERT PIETRI
AS192		Interdit	DE L ECHAUFFAIRE	AT27		Interdit	DU PROFESSEUR DEBRE
AS193		Interdit	L ECHAUFFAIRE	AT36		Interdit	LES BLACHONS
AS194		Interdit	L ECHAUFFAIRE	AT37		Interdit	LES BLACHONS
AS195		Interdit	L ECHAUFFAIRE	AT38		Interdit	LES BLACHONS
AS196		Interdit	L ECHAUFFAIRE	AT40		Interdit	LES BLACHONS
AS197		Interdit	L ECHAUFFAIRE	AT41		Interdit	IMPERATRICE ZITA
AS198		Interdit	DES CLOTS	AT42		Interdit	LES BLACHONS
AS199		Interdit	DES CLOTS	AT46		Interdit	LES BLACHONS
AS200		Interdit	DES CLOTS	AT47		Interdit	IMPERATRICE ZITA
AS201		Interdit	LES COCHETTES	AT48		Interdit	IMPERATRICE ZITA
AS202		Interdit	LES COCHETTES	AT49		Interdit	LES BLACHONS
AS203		Interdit	DU COL VERT	AT51		Interdit	IMPERATRICE ZITA
AS205		Interdit	GRANDE PIECE ET BOIS DAMIE	AT52		Interdit	LES BLACHONS
AS206		Interdit	GRANDE PIECE ET BOIS DAMIE	AT53		Interdit	LES BLACHONS
AS207		Interdit	DU COL VERT	AT54		Interdit	LES BLACHONS
AS208		Interdit	DU COL VERT	AT55		Interdit	DES BLACHONS
AS209		Interdit	LES GAUCHETS	AT57		Interdit	IMPERATRICE ZITA
AS211		Interdit	DES GAUCHETS	AT59		Interdit	DES PIERRES
AS212		Interdit	DES GAUCHETS	AT60		Interdit	DES PIERRES
AS213		Interdit	DU COL VERT	AT63		Interdit	DES PIERRES
AS216		Interdit	DES GAUCHETS	AT64		Interdit	DES PIERRES
AS217		Interdit	DES CLOTS	AT65		Interdit	IMPERATRICE ZITA
AS218		Interdit	DES CLOTS	AT66		Interdit	IMPERATRICE ZITA
AS219		Interdit	GRANDE PIECE ET BOIS DAMIE	AT67		Interdit	DU PROFESSEUR DEBRE
AS220		Interdit	DES CLOTS	AT71		Interdit	DES GAUCHETS
AS221		Interdit	DES CLOTS	AT72		Interdit	AUX PIERRES
AS222		Interdit	GRANDE PIECE ET BOIS DAMIE	AT75		Interdit	IMPERATRICE ZITA
AS223		Interdit	GRANDE PIECE ET BOIS DAMIE	AT77		Interdit	AUX PIERRES
AS224		Interdit	GRANDE PIECE ET BOIS DAMIE	AT79		Interdit	DES PIERRES
AS225		Interdit	DE TINTAINE	AT80		Interdit	AUX PIERRES
AS226		Interdit	DE TINTAINE	AT81		Interdit	AUX PIERRES
AS227		Interdit	A TINTAINE	AT82		Interdit	DES BLACHONS
AS228		Interdit	A TINTAINE	AT83		Interdit	DES BLACHONS
AS229		Interdit	DE TINTAINE	AT84		Interdit	DES PIERRES
AS230		Interdit	DE TINTAINE	AT85		Interdit	DES PIERRES
AS231		Interdit	DE TINTAINE	AT90		Interdit	DE LA FAUGE
AS232		Interdit	A TINTAINE	AT93		Interdit	AUX PIERRES
AS233		Interdit	A TINTAINE	AT96		Interdit	IMPERATRICE ZITA
AS234		Interdit	A TINTAINE	AT99		Interdit	DE LA FAUGE
AS235		Interdit	DES CLOTS	AT100		Interdit	LES JEAN DIATS
AS236		Interdit	DES CLOTS	AT101		Interdit	LES JEAN DIATS
AS239		Interdit	DES BLACHONS	AT102		Interdit	DE L ECHAUFFAIRE
AS241		Interdit	L ECHAUFFAIRE	AT104		Interdit	ALBERT PIETRI
AS242		Interdit	L ECHAUFFAIRE	AT105		Interdit	ALBERT PIETRI
AS243		Interdit	L ECHAUFFAIRE	AT106		Interdit	DE L ECHAUFFAIRE
AS244		Interdit	DE TINTAINE	AT108		Interdit	DE L ECHAUFFAIRE
AS245		Interdit	DE TINTAINE	AT115		Interdit	A L ADRET
AS246		Interdit	DE TINTAINE	AT118		Interdit	A L ADRET
AS247		Interdit	LES COCHETTES	AT119		Interdit	IMPERATRICE ZITA
AS248		Interdit	LES COCHETTES	AT123		Interdit	DE LA FAUGE
AS249		Interdit	LES COCHETTES	AT124		Interdit	DE LA FAUGE
AS250		Interdit	LES COCHETTES	AT125		Interdit	A L ADRET
AT1		Interdit	AUX LECHES	AT127		Interdit	A L ADRET

Règlementation des boisements de la commune de VILLARD DE LANS  
Listing parcellaire

N°	Cardinalité	Périmètre	Lieu-dit	N°	Cardinalité	Périmètre	Lieu-dit
AT128		Interdit	A L ADRET	AT252		Interdit	DES PIERRES
AT129		Interdit	A L ADRET	AT253		Interdit	DES PIERRES
AT133		Interdit	ALBERT PIETRI	AT254		Interdit	DES PIERRES
AT136		Interdit	A L ADRET	AT255		Interdit	DES PIERRES
AT137		Interdit	DU PROFESSEUR DEBRE	AT256		Interdit	DES PIERRES
AT144		Interdit	A L ADRET	AT257		Interdit	DES PIERRES
AT148		Interdit	A L ADRET	AT258		Interdit	DES PIERRES
AT150		Interdit	A L ADRET	AT259		Interdit	DES PIERRES
AT151		Interdit	A L ADRET	AT260		Interdit	AUX PIERRES
AT152		Interdit	A L ADRET	AT261		Interdit	AUX PIERRES
AT165		Interdit	DE LA FAUGE	AT262		Interdit	AUX PIERRES
AT166		Interdit	DE LA FAUGE	AT263		Interdit	AUX PIERRES
AT167		Interdit	DE LA FAUGE	AT264		Interdit	AUX LECHES
AT168		Interdit	ALBERT PIETRI	AT265		Interdit	AUX LECHES
AT170		Interdit	LES GAUCHETS	AT266		Interdit	ALBERT PIETRI
AT171		Interdit	ALBERT PIETRI	AT267		Interdit	ALBERT PIETRI
AT173		Interdit	ALBERT PIETRI	AT268		Interdit	AUX PIERRES
AT175		Interdit	ALBERT PIETRI	AT269		Interdit	AUX PIERRES
AT177		Interdit	AUX LECHES	AT270		Interdit	IMPERATRICE ZITA
AT178		Interdit	AUX LECHES	AT271		Interdit	IMPERATRICE ZITA
AT179		Interdit	ALBERT PIETRI	AV1		Interdit	A L ESSARTON
AT180		Interdit	ALBERT PIETRI	AV2		Interdit	DE LA BALMETTE
AT181		Interdit	AUX PIERRES	AV3		Interdit	LA BALMETTE
AT182		Interdit	AUX PIERRES	AV4		Interdit	LA BALMETTE
AT183		Interdit	DES GAUCHETS	AV5		Interdit	DE LA FLEUR DU ROY
AT184		Interdit	DES GAUCHETS	AV6		Interdit	A L ESSARTON
AT186		Interdit	IMPERATRICE ZITA	AV7		Interdit	DE LA FLEUR DU ROY
AT193		Interdit	LES BLACHONS	AV8		Interdit	DE LA FLEUR DU ROY
AT195		Interdit	A L ADRET	AV9		Interdit	DE LA FLEUR DU ROY
AT196		Interdit	A L ADRET	AV11		Interdit	DE LA FLEUR DU ROY
AT197		Interdit	A L ADRET	AV14		Interdit	DES BAINS
AT198		Interdit	A L ADRET	AV15		Interdit	DES BAINS
AT199		Interdit	A L ADRET	AV16		Interdit	DES BAINS
AT200		Interdit	A L ADRET	AV17		Interdit	DES BAINS
AT202		Interdit	A L ADRET	AV18		Interdit	DES BAINS
AT206		Interdit	A L ADRET	AV19		Interdit	DES BAINS
AT207		Interdit	A L ADRET	AV20		Interdit	DES BAINS
AT209		Interdit	A L ADRET	AV21		Interdit	DES BAINS
AT212		Interdit	DE LA FAUGE	AV22		Interdit	DES BAINS
AT213		Interdit	DE LA FAUGE	AV23		Interdit	DES BAINS
AT214		Interdit	IMPERATRICE ZITA	AV26		Interdit	DES BAINS
AT215		Interdit	AUX PIERRES	AV27		Interdit	DES BAINS
AT216		Interdit	IMPERATRICE ZITA	AV28		Interdit	DES BAINS
AT217		Interdit	DES PIERRES	AV30		Interdit	DES BAINS
AT219		Interdit	A L ADRET	AV31		Interdit	DES BAINS
AT220		Interdit	A L ADRET	AV32		Interdit	DES BAINS
AT221		Interdit	DU PROFESSEUR DEBRE	AV33		Interdit	DES BAINS
AT222		Interdit	A L ADRET	AV36		Interdit	DES BAINS
AT223		Interdit	LES BLACHONS	AV38		Interdit	DE LA MOUCHEROLLE
AT225		Interdit	IMPERATRICE ZITA	AV39		Interdit	DE LA MOUCHEROLLE
AT226		Interdit	AUX PIERRES	AV41		Interdit	DU PROFESSEUR NOBECOURT
AT227		Interdit	DES GAUCHETS	AV42		Interdit	DES BAINS
AT228		Interdit	AUX PIERRES	AV44		Interdit	DES ROYBONS
AT229		Interdit	AUX PIERRES	AV45		Interdit	DES ROYBONS
AT230		Interdit	AUX PIERRES	AV46		Interdit	DES ROYBONS
AT231		Interdit	IMPERATRICE ZITA	AV47		Interdit	DES ROYBONS
AT232		Interdit	LES BLACHONS	AV49		Interdit	DES ROYBONS
AT233		Interdit	DES BLACHONS	AV50		Interdit	DES ROYBONS
AT234		Interdit	LES BLACHONS	AV51		Interdit	DES ROYBONS
AT235		Interdit	IMPERATRICE ZITA	AV52		Interdit	DES ROYBONS
AT236		Interdit	DES PIERRES	AV53		Interdit	DES ROYBONS
AT237		Interdit	DES PIERRES	AV54		Interdit	DES ROYBONS
AT238		Interdit	IMPERATRICE ZITA	AV55		Interdit	DES ROYBONS
AT239		Interdit	IMPERATRICE ZITA	AV57		Interdit	DE LA MOUCHEROLLE
AT240		Interdit	LES BLACHONS	AV58		Interdit	DE LA MOUCHEROLLE
AT241		Interdit	LES BLACHONS	AV59		Interdit	DE LA MOUCHEROLLE
AT242		Interdit	LES BLACHONS	AV60		Interdit	DE LA MOUCHEROLLE
AT243		Interdit	LES BLACHONS	AV61		Interdit	DE LA MOUCHEROLLE
AT245		Interdit	DE L ECHAUFFAIRE	AV62		Interdit	AUX ROYBONS
AT246		Interdit	DE L ECHAUFFAIRE	AV64		Interdit	DE LA FLEUR DU ROY
AT251		Interdit	ALBERT PIETRI	AV65		Interdit	AUX ROYBONS

Règlementation des boisements de la commune de VILLARD DE LANS  
Listing parcellaire

N°	Cardinalité	Périmètre	Lieu-dit	N°	Cardinalité	Périmètre	Lieu-dit
AV66		Interdit	DE LA FLEUR DU ROY	AW14		Interdit	FLEUR DES ALPES
AV67		Interdit	DE LA FLEUR DU ROY	AW15		Interdit	FLEUR DES ALPES
AV68		Interdit	LA BESSIA	AW16		Interdit	FLEUR DES ALPES
AV69		Interdit	LA BESSIA	AW17		Interdit	FLEUR DES ALPES
AV70		Interdit	LA BESSIA	AW18		Interdit	DE L ECLUSE
AV71		Interdit	LA BESSIA	AW19		Interdit	PAUL POUTEIL NOBLE
AV72		Interdit	LES GAUCHETS	AW21		Interdit	FLEUR DES ALPES
AV76		Interdit	LES GAUCHETS	AW24		Interdit	PAUL POUTEIL NOBLE
AV77		Interdit	LES GAUCHETS	AW25		Interdit	PAUL POUTEIL NOBLE
AV78		Interdit	LES GAUCHETS	AW26		Interdit	PAUL POUTEIL NOBLE
AV79		Interdit	LES GAUCHETS	AW27		Interdit	PAUL POUTEIL NOBLE
AV86		Interdit	LES GAUCHETS	AW28		Interdit	PAUL POUTEIL NOBLE
AV87		Interdit	LES GAUCHETS	AW29		Interdit	PAUL POUTEIL NOBLE
AV88		Interdit	DES GAUCHETS	AW30		Interdit	PAUL POUTEIL NOBLE
AV89		Interdit	DES GAUCHETS	AW31		Interdit	PAUL POUTEIL NOBLE
AV90		Interdit	DES GAUCHETS	AW32		Interdit	PAUL POUTEIL NOBLE
AV91		Interdit	DES GAUCHETS	AW33		Interdit	PAUL POUTEIL NOBLE
AV92		Interdit	LES GAUCHETS	AW34		Interdit	PAUL POUTEIL NOBLE
AV93		Interdit	LES GAUCHETS	AW35		Interdit	PAUL POUTEIL NOBLE
AV94		Interdit	LES GAUCHETS	AW36		Interdit	PAUL POUTEIL NOBLE
AV95		Interdit	AUX ROYBONS	AW37		Interdit	DE BELLEVUE
AV108		Interdit	LES GAUCHETS	AW38		Interdit	DE BELLEVUE
AV116		Interdit	DES BAINS	AW39		Interdit	DE BELLEVUE
AV117		Interdit	DES GAUCHETS	AW40		Interdit	DE BELLEVUE
AV119		Interdit	LES GAUCHETS	AW41		Interdit	DE BELLEVUE
AV125		Interdit	DES ROYBONS	AW44		Interdit	DES BAINS
AV126		Interdit	DES ROYBONS	AW45		Interdit	PAUL POUTEIL NOBLE
AV127		Interdit	DU PROFESSEUR NOBECOURT	AW46		Interdit	PAUL POUTEIL NOBLE
AV128		Interdit	DES BAINS	AW47		Interdit	PAUL POUTEIL NOBLE
AV129		Interdit	DES GAUCHETS	AW48		Interdit	PAUL POUTEIL NOBLE
AV130		Interdit	DES GAUCHETS	AW49		Interdit	PAUL POUTEIL NOBLE
AV132		Interdit	LES GAUCHETS	AW50		Interdit	PAUL POUTEIL NOBLE
AV133		Interdit	DES GAUCHETS	AW51		Interdit	PAUL POUTEIL NOBLE
AV134		Interdit	DES GAUCHETS	AW52		Interdit	PAUL POUTEIL NOBLE
AV135		Interdit	LES GAUCHETS	AW54		Interdit	DES BAINS
AV137		Interdit	LES GAUCHETS	AW55		Interdit	DES BAINS
AV138		Interdit	LES GAUCHETS	AW56		Interdit	DES BAINS
AV143		Interdit	LES GAUCHETS	AW57		Interdit	DU PROFESSEUR NOBECOURT
AV144		Interdit	LES GAUCHETS	AW58		Interdit	DU PROFESSEUR NOBECOURT
AV145		Interdit	DES GAUCHETS	AW59		Interdit	DU PROFESSEUR NOBECOURT
AV147		Interdit	LES GAUCHETS	AW61		Interdit	DE BELLEVUE
AV149		Interdit	DES BAINS	AW62		Interdit	DE BELLEVUE
AV150		Interdit	AUX ROYBONS	AW63		Interdit	DE BELLEVUE
AV151		Interdit	AUX ROYBONS	AW64		Interdit	DU PROFESSEUR NOBECOURT
AV152		Interdit	DES BAINS	AW65		Interdit	DE BELLEVUE
AV153		Interdit	LES GAUCHETS	AW66		Interdit	DE BELLEVUE
AV154		Interdit	LES GAUCHETS	AW67		Interdit	DU PROFESSEUR NOBECOURT
AV155		Interdit	DES ROYBONS	AW68		Interdit	DE BELLEVUE
AV156		Interdit	DES ROYBONS	AW69		Interdit	DE BELLEVUE
AV157		Interdit	DES BAINS	AW72		Interdit	DU PROFESSEUR NOBECOURT
AV158		Interdit	DES BAINS	AW73		Interdit	PAUL POUTEIL NOBLE
AV159		Interdit	AUX ROYBONS	AW74		Interdit	PAUL POUTEIL NOBLE
AV160		Interdit	DES BAINS	AW75		Interdit	PAUL POUTEIL NOBLE
AV161		Interdit	DES BAINS	AW76		Interdit	PAUL POUTEIL NOBLE
AV162		Interdit	DES BAINS	AW77		Interdit	PAUL POUTEIL NOBLE
AV163		Interdit	DES GAUCHETS	AW78		Interdit	PAUL POUTEIL NOBLE
AV164		Interdit	DES GAUCHETS	AW80		Interdit	DES FRANCS TIREURS
AV165		Interdit	DES GAUCHETS	AW81		Interdit	PAUL POUTEIL NOBLE
AV166		Interdit	DES GAUCHETS	AW82		Interdit	DES FRANCS TIREURS
AV173		Interdit	LES GAUCHETS	AW83		Interdit	PAUL POUTEIL NOBLE
AV174		Interdit	DES GAUCHETS	AW84		Interdit	DU LYCEE POLONAIS
AV175		Interdit	DES BAINS	AW85		Interdit	DU LYCEE POLONAIS
AV176		Interdit	DES BAINS	AW88		Interdit	DU LYCEE POLONAIS
AW1		Interdit	CHAUCHIERE ET LE PLATRE	AW89		Interdit	DU LYCEE POLONAIS
AW4		Interdit	CHAUCHIERE ET LE PLATRE	AW90		Interdit	DU LYCEE POLONAIS
AW6		Interdit	CHAUCHIERE ET LE PLATRE	AW91		Interdit	DU ROYANS
AW7		Interdit	DU ROYANS	AW94		Interdit	DU LYCEE POLONAIS
AW8		Interdit	DU ROYANS	AW97		Interdit	DU LYCEE POLONAIS
AW9		Interdit	DU ROYANS	AW98		Interdit	DU LYCEE POLONAIS
AW12		Interdit	FLEUR DES ALPES	AW101		Interdit	DE LA CHAPELLE EN VERCORS
AW13		Interdit	DE L ECLUSE	AW102		Interdit	DES RHODOS

Règlementation des boisements de la commune de VILLARD DE LANS  
Listing parcellaire

N°	Cardinalité	Périmètre	Lieu-dit	N°	Cardinalité	Périmètre	Lieu-dit
AW103		Interdit	DES RHODOS	AW191		Interdit	DES FRANCS TIREURS
AW104		Interdit	DES RHODOS	AW192		Interdit	DES FRANCS TIREURS
AW105		Interdit	DES RHODOS	AW193		Interdit	DES FRANCS TIREURS
AW106		Interdit	DES RHODOS	AW194		Interdit	DES FRANCS TIREURS
AW107		Interdit	DES RHODOS	AW195		Interdit	DES FRANCS TIREURS
AW108		Interdit	DES RHODOS	AW196		Interdit	DES MARTYRS
AW110		Interdit	DU LYCEE POLONAIS	AW197		Interdit	DU PROFESSEUR NOBECOURT
AW111		Interdit	DES PIONNIERS	AW198		Interdit	ABBE RAVAUD
AW112		Interdit	DU LYCEE POLONAIS	AW199		Interdit	DU PROFESSEUR NOBECOURT
AW113		Interdit	DES PIONNIERS	AW200		Interdit	ABBE RAVAUD
AW114		Interdit	DES PIONNIERS	AW201		Interdit	DES MARTYRS
AW115		Interdit	DES PIONNIERS	AW202		Interdit	DES MARTYRS
AW116		Interdit	DES PIONNIERS	AW203		Interdit	DES MARTYRS
AW118		Interdit	DES PIONNIERS	AW204		Interdit	DES MARTYRS
AW119		Interdit	DES PIONNIERS	AW205		Interdit	DES MARTYRS
AW120		Interdit	DE LA LIBERATION	AW206		Interdit	DES MARTYRS
AW121		Interdit	DE LA LIBERATION	AW207		Interdit	DES MARTYRS
AW122		Interdit	DES PIONNIERS	AW208		Interdit	DES MARTYRS
AW123		Interdit	DE LA LIBERATION	AW209		Interdit	DES MARTYRS
AW124		Interdit	DES PIONNIERS	AW210		Interdit	DES MARTYRS
AW125		Interdit	DE LA LIBERATION	AW211		Interdit	GAMBETTA
AW126		Interdit	DE LA LIBERATION	AW214		Interdit	GAMBETTA
AW127		Interdit	DE LA LIBERATION	AW215		Interdit	GAMBETTA
AW128		Interdit	DE LA LIBERATION	AW216		Interdit	GAMBETTA
AW129		Interdit	JEAN MOULIN	AW217		Interdit	GAMBETTA
AW130		Interdit	JEAN MOULIN	AW218		Interdit	LE VILLAGE
AW131		Interdit	DE LA LIBERATION	AW219		Interdit	LE VILLAGE
AW132		Interdit	DE LA LIBERATION	AW220		Interdit	GAMBETTA
AW133		Interdit	DE LA LIBERATION	AW221		Interdit	LE VILLAGE
AW134		Interdit	DE LA LIBERATION	AW222		Interdit	LE VILLAGE
AW135		Interdit	DE LA LIBERATION	AW223		Interdit	GAMBETTA
AW136		Interdit	DES PIONNIERS	AW224		Interdit	DU PROFESSEUR NOBECOURT
AW137		Interdit	DES PIONNIERS	AW225		Interdit	DU PROFESSEUR NOBECOURT
AW138		Interdit	DES PIONNIERS	AW226		Interdit	DU PROFESSEUR NOBECOURT
AW139		Interdit	DES PIONNIERS	AW227		Interdit	DU VERCORS
AW140		Interdit	DES PIONNIERS	AW228		Interdit	DU VERCORS
AW141		Interdit	DES PIONNIERS	AW229		Interdit	DU VERCORS
AW142		Interdit	DES PIONNIERS	AW230		Interdit	DU VERCORS
AW144		Interdit	DU LYCEE POLONAIS	AW231		Interdit	DU VERCORS
AW145		Interdit	DU LYCEE POLONAIS	AW232		Interdit	DU VERCORS
AW146		Interdit	DU LYCEE POLONAIS	AW233		Interdit	DU VERCORS
AW147		Interdit	DU LYCEE POLONAIS	AW234		Interdit	DU VERCORS
AW148		Interdit	DU LYCEE POLONAIS	AW235		Interdit	DU VERCORS
AW149		Interdit	DU LYCEE POLONAIS	AW236		Interdit	DU VERCORS
AW151		Interdit	DU LYCEE POLONAIS	AW237		Interdit	DU VERCORS
AW153		Interdit	DU LYCEE POLONAIS	AW238		Interdit	DU VERCORS
AW154		Interdit	JEAN MOULIN	AW239		Interdit	DU VERCORS
AW155		Interdit	JEAN MOULIN	AW240		Interdit	DU VERCORS
AW156		Interdit	JEAN MOULIN	AW241		Interdit	DU VERCORS
AW157		Interdit	JEAN MOULIN	AW242		Interdit	DU VERCORS
AW158		Interdit	DES MARTYRS	AW243		Interdit	DU DOCTEUR PIERRET
AW160		Interdit	DU LYCEE POLONAIS	AW244		Interdit	DU DOCTEUR PIERRET
AW161		Interdit	DE VASSIEUX EN VERCORS	AW245		Interdit	DU PROFESSEUR LESNE
AW162		Interdit	DE VASSIEUX EN VERCORS	AW246		Interdit	DU PROFESSEUR LESNE
AW163		Interdit	DE VASSIEUX EN VERCORS	AW247		Interdit	DU PROFESSEUR LESNE
AW164		Interdit	DE VASSIEUX EN VERCORS	AW248		Interdit	DU VERCORS
AW165		Interdit	DES MARTYRS	AW249		Interdit	ANTOINE ROUX FOUILLET
AW166		Interdit	DES MARTYRS	AW250		Interdit	ANTOINE ROUX FOUILLET
AW167		Interdit	DES MARTYRS	AW251		Interdit	ANTOINE ROUX FOUILLET
AW169		Interdit	DE VASSIEUX EN VERCORS	AW252		Interdit	ANTOINE ROUX FOUILLET
AW170		Interdit	DE VASSIEUX EN VERCORS	AW253		Interdit	ANTOINE ROUX FOUILLET
AW173		Interdit	DES MARTYRS	AW254		Interdit	LE VILLAGE
AW174		Interdit	DES MARTYRS	AW255		Interdit	ANTOINE ROUX FOUILLET
AW175		Interdit	DES MARTYRS	AW256		Interdit	LE VILLAGE
AW176		Interdit	VICTOR HUGO	AW257		Interdit	LE VILLAGE
AW177		Interdit	VICTOR HUGO	AW258		Interdit	ANTOINE ROUX FOUILLET
AW179		Interdit	DU LYCEE POLONAIS	AW259		Interdit	GAMBETTA
AW182		Interdit	DU LYCEE POLONAIS	AW260		Interdit	LE VILLAGE
AW183		Interdit	DES FRANCS TIREURS	AW261		Interdit	LE VILLAGE
AW187		Interdit	DES FRANCS TIREURS	AW262		Interdit	LE VILLAGE
AW190		Interdit	DES MARTYRS	AW263		Interdit	LE VILLAGE

Règlementation des boisements de la commune de VILLARD DE LANS  
Listing parcellaire

N°	Cardinalité	Périmètre	Lieu-dit	N°	Cardinalité	Périmètre	Lieu-dit
AW264		Interdit	LE VILLAGE	AW339		Interdit	VAUCANSON
AW265		Interdit	LE VILLAGE	AW340		Interdit	VAUCANSON
AW266		Interdit	LE VILLAGE	AW341		Interdit	GIRARD
AW267		Interdit	LE VILLAGE	AW342		Interdit	VAUCANSON
AW268		Interdit	GAMBETTA	AW344		Interdit	ANTOINE ROUX FOUILLET
AW269		Interdit	GAMBETTA	AW345		Interdit	JULES MASSON
AW270		Interdit	LE VILLAGE	AW346		Interdit	JULES MASSON
AW271		Interdit	LE VILLAGE	AW347		Interdit	JULES MASSON
AW272		Interdit	LE VILLAGE	AW348		Interdit	JULES MASSON
AW273		Interdit	LE VILLAGE	AW349		Interdit	JULES MASSON
AW274		Interdit	LE VILLAGE	AW350		Interdit	JULES MASSON
AW275		Interdit	LE VILLAGE	AW351		Interdit	JULES MASSON
AW276		Interdit	LE VILLAGE	AW352		Interdit	LE VILLAGE
AW277		Interdit	LE VILLAGE	AW353		Interdit	JULES MASSON
AW278		Interdit	LE VILLAGE	AW354		Interdit	DE LA REPUBLIQUE
AW279		Interdit	LE VILLAGE	AW355		Interdit	DE LA REPUBLIQUE
AW280		Interdit	LE VILLAGE	AW356		Interdit	DE LA REPUBLIQUE
AW281		Interdit	GAMBETTA	AW357		Interdit	DE LA REPUBLIQUE
AW282		Interdit	VAUCANSON	AW358		Interdit	ANTOINE ROUX FOUILLET
AW283		Interdit	VAUCANSON	AW359		Interdit	ANTOINE ROUX FOUILLET
AW284		Interdit	VAUCANSON	AW360		Interdit	DE LA REPUBLIQUE
AW285		Interdit	VAUCANSON	AW361		Interdit	DE LA REPUBLIQUE
AW286		Interdit	VAUCANSON	AW362		Interdit	DE LA REPUBLIQUE
AW287		Interdit	VAUCANSON	AW363		Interdit	DE LA REPUBLIQUE
AW288		Interdit	VAUCANSON	AW364		Interdit	DE LA REPUBLIQUE
AW289		Interdit	VAUCANSON	AW365		Interdit	DE LA REPUBLIQUE
AW290		Interdit	DE LA PAIX	AW366		Interdit	DE LA REPUBLIQUE
AW292		Interdit	GAMBETTA	AW367		Interdit	ANTOINE ROUX FOUILLET
AW293		Interdit	DE LA PAIX	AW368		Interdit	ANTOINE ROUX FOUILLET
AW294		Interdit	DE LA PAIX	AW369		Interdit	ANTOINE ROUX FOUILLET
AW295		Interdit	GAMBETTA	AW370		Interdit	ANTOINE ROUX FOUILLET
AW296		Interdit	DE LA PAIX	AW371		Interdit	ANTOINE ROUX FOUILLET
AW297		Interdit	GAMBETTA	AW372		Interdit	DE LA REPUBLIQUE
AW298		Interdit	GAMBETTA	AW373		Interdit	DE LA REPUBLIQUE
AW299		Interdit	GAMBETTA	AW374		Interdit	ANTOINE ROUX FOUILLET
AW301		Interdit	JEAN MOULIN	AW375		Interdit	DE L ADRET
AW302		Interdit	JEAN MOULIN	AW376		Interdit	DE L ADRET
AW303		Interdit	JEAN MOULIN	AW377		Interdit	DE L ADRET
AW304		Interdit	DE LA PAIX	AW378		Interdit	DE L ADRET
AW305		Interdit	DE LA PAIX	AW379		Interdit	DU PROFESSEUR LESNE
AW306		Interdit	DE LA PAIX	AW383		Interdit	A L ADRET
AW307		Interdit	DE LA LIBERATION	AW384		Interdit	A L ADRET
AW308		Interdit	DE LA LIBERATION	AW385		Interdit	DU PROFESSEUR LESNE
AW309		Interdit	DE LA LIBERATION	AW386		Interdit	DU PROFESSEUR LESNE
AW310		Interdit	DE LA LIBERATION	AW387		Interdit	DU PROFESSEUR LESNE
AW311		Interdit	VAUCANSON	AW390		Interdit	DU DOCTEUR PIERRET
AW312		Interdit	DE LA LIBERATION	AW391		Interdit	DU DOCTEUR PIERRET
AW315		Interdit	DE LA LIBERATION	AW392		Interdit	DU DOCTEUR PIERRET
AW316		Interdit	DE LA LIBERATION	AW393		Interdit	DU PROFESSEUR NOBECOURT
AW317		Interdit	VAUCANSON	AW394		Interdit	DU PROFESSEUR NOBECOURT
AW318		Interdit	DE LA REPUBLIQUE	AW395		Interdit	DU PROFESSEUR NOBECOURT
AW319		Interdit	DE LA REPUBLIQUE	AW396		Interdit	DU PROFESSEUR NOBECOURT
AW320		Interdit	VAUCANSON	AW397		Interdit	DU PROFESSEUR NOBECOURT
AW321		Interdit	VAUCANSON	AW398		Interdit	DU PROFESSEUR NOBECOURT
AW322		Interdit	GIRARD	AW399		Interdit	DU PROFESSEUR NOBECOURT
AW323		Interdit	GIRARD	AW402		Interdit	DU PROFESSEUR NOBECOURT
AW324		Interdit	GIRARD	AW403		Interdit	DU VERCORS
AW325		Interdit	GIRARD	AW405		Interdit	DU VERCORS
AW326		Interdit	GIRARD	AW406		Interdit	ANTOINE ROUX FOUILLET
AW327		Interdit	DE LA REPUBLIQUE	AW408		Interdit	DES RHODOS
AW328		Interdit	DE LA REPUBLIQUE	AW409		Interdit	DES RHODOS
AW329		Interdit	DE LA REPUBLIQUE	AW410		Interdit	DU VERCORS
AW330		Interdit	DE LA REPUBLIQUE	AW412		Interdit	LE VILLAGE
AW331		Interdit	DE LA REPUBLIQUE	AW413		Interdit	VICTOR HUGO
AW332		Interdit	JULES MASSON	AW416		Interdit	LE VILLAGE
AW333		Interdit	JULES MASSON	AW417		Interdit	DE BELLEVUE
AW334		Interdit	GIRARD	AW420		Interdit	DE LA LIBERATION
AW335		Interdit	GIRARD	AW421		Interdit	DE LA LIBERATION
AW336		Interdit	GIRARD	AW423		Interdit	DE LA LIBERATION
AW337		Interdit	VAUCANSON	AW424		Interdit	DE LA LIBERATION
AW338		Interdit	VAUCANSON	AW434		Interdit	VICTOR HUGO

Règlementation des boisements de la commune de VILLARD DE LANS  
Listing parcellaire

N°	Cardinalité	Périmètre	Lieu-dit	N°	Cardinalité	Périmètre	Lieu-dit
AW435		Interdit	VICTOR HUGO	AW533		Interdit	DU LYCEE POLONAIS
AW438		Interdit	VICTOR HUGO	AW534		Interdit	DU LYCEE POLONAIS
AW440		Interdit	DES FRANCS TIREURS	AW535		Interdit	DU LYCEE POLONAIS
AW441		Interdit	DES FRANCS TIREURS	AW536		Interdit	DU LYCEE POLONAIS
AW442		Interdit	DES FRANCS TIREURS	AW537		Interdit	DU ROYANS
AW445		Interdit	DU PROFESSEUR NOBECOURT	AW538		Interdit	DU LYCEE POLONAIS
AW446		Interdit	DE VASSIEUX EN VERCORS	AW539		Interdit	PAUL POUTEIL NOBLE
AW447		Interdit	DE VASSIEUX EN VERCORS	AW540		Interdit	PAUL POUTEIL NOBLE
AW448		Interdit	JEAN MOULIN	AW541		Interdit	CHAUCHIERE ET LE PLATRE
AW449		Interdit	GAMBETTA	AW542		Interdit	CHAUCHIERE ET LE PLATRE
AW451		Interdit	DU ROYANS	AW543		Interdit	DU LYCEE POLONAIS
AW452		Interdit	DU LYCEE POLONAIS	AW544		Interdit	DU LYCEE POLONAIS
AW453		Interdit	DU PROFESSEUR NOBECOURT	AW545		Interdit	DU VERCORS
AW456		Interdit	JEAN MOULIN	AW546		Interdit	DU VERCORS
AW458		Interdit	A L ADRET	AW547		Interdit	DU VERCORS
AW459		Interdit	A L ADRET	AW548		Interdit	DU VERCORS
AW460		Interdit	LES GAUCHETS	AX2		Interdit	BREDUIRE
AW461		Interdit	LES GAUCHETS	AX3		Interdit	DES VERDOUX
AW462		Interdit	LES GAUCHETS	AX4		Interdit	BREDUIRE
AW463		Interdit	DES FRANCS TIREURS	AX6		Interdit	BREDUIRE
AW464		Interdit	DU LYCEE POLONAIS	AX7		Interdit	TANCANIERE
AW465		Interdit	DES FRANCS TIREURS	AX8		Interdit	BREDUIRE
AW466		Interdit	GAMBETTA	AX15		Libre	BREDUIRE
AW469		Interdit	LE VILLAGE	AX18		Interdit	BREDUIRE
AW470		Interdit	DE LA LIBERATION	AX19		Interdit	BREDUIRE
AW471		Interdit	DU LYCEE POLONAIS	AX20		Interdit	BREDUIRE
AW473		Interdit	DU LYCEE POLONAIS	AX21		Interdit	BREDUIRE
AW474		Interdit	JEAN MOULIN	AX22		Interdit	BREDUIRE
AW477		Interdit	DES BAINS	AX23		Interdit	BREDUIRE
AW478		Interdit	DES BAINS	AX24		Interdit	BREDUIRE
AW479		Interdit	DU LYCEE POLONAIS	AX25		Libre	BREDUIRE
AW480		Interdit	DU LYCEE POLONAIS	AX26		Interdit	BREDUIRE
AW481		Interdit	DE L ADRET	AX27		Interdit	BREDUIRE
AW483		Interdit	A L ADRET	AX28		Interdit	BREDUIRE
AW484		Interdit	A L ADRET	AX29		Interdit	BREDUIRE
AW485		Interdit	DES MARTYRS	AX30		Interdit	BREDUIRE
AW486		Interdit	DES MARTYRS	AX31		Interdit	BREDUIRE
AW489		Interdit	VAUCANSON	AX32		Interdit	BREDUIRE
AW490		Interdit	GAMBETTA	AX33		Interdit	BREDUIRE
AW494		Interdit	CHAUCHIERE ET LE PLATRE	AX34		Interdit	BREDUIRE
AW498		Interdit	DE BELLEVUE	AX35		Interdit	BREDUIRE
AW500		Interdit	DE BELLEVUE	AX36		Interdit	BREDUIRE
AW501		Interdit	DE BELLEVUE	AX37		Interdit	BREDUIRE
AW502		Interdit	PAUL POUTEIL NOBLE	AX38		Interdit	DES PLATRES
AW504		Interdit	PAUL POUTEIL NOBLE	AX39		Interdit	CHAUCHIERE ET LE PLATRE
AW505		Interdit	PAUL POUTEIL NOBLE	AX41		Interdit	DES PLATRES
AW506		Interdit	PAUL POUTEIL NOBLE	AX42		Interdit	CHAUCHIERE ET LE PLATRE
AW507		Interdit	LE VILLAGE	AX43		Interdit	DES PLATRES
AW508		Interdit	LE VILLAGE	AX46		Interdit	DES PLATRES
AW509		Interdit	LE VILLAGE	AX47		Interdit	DES PLATRES
AW510		Interdit	JULES MASSON	AX49		Interdit	CHAUCHIERE ET LE PLATRE
AW511		Interdit	JULES MASSON	AX51		Interdit	CHAUCHIERE ET LE PLATRE
AW512		Interdit	DU LYCEE POLONAIS	AX52		Interdit	DE BREDUIRE
AW513		Interdit	DU LYCEE POLONAIS	AX53		Interdit	CHAUCHIERE ET LE PLATRE
AW514		Interdit	DU LYCEE POLONAIS	AX54		Interdit	DE L ECLUSE
AW515		Interdit	DU VERCORS	AX55		Interdit	CHAUCHIERE ET LE PLATRE
AW516		Interdit	DU VERCORS	AX56		Interdit	DES BAINS
AW517		Interdit	DU PROFESSEUR LESNE	AX62		Interdit	DES BAINS
AW518		Interdit	DU PROFESSEUR LESNE	AX66		Interdit	TANCANIERE
AW519		Interdit	DU PROFESSEUR LESNE	AX67		Interdit	TANCANIERE
AW520		Interdit	CHAUCHIERE ET LE PLATRE	AX68		Interdit	DE BREDUIRE
AW522		Interdit	PAUL POUTEIL NOBLE	AX69		Interdit	TANCANIERE
AW523		Interdit	PAUL POUTEIL NOBLE	AX71		Interdit	TANCANIERE
AW524		Interdit	PAUL POUTEIL NOBLE	AX72		Interdit	TANCANIERE
AW525		Interdit	PAUL POUTEIL NOBLE	AX73		Interdit	TANCANIERE
AW526		Interdit	PAUL POUTEIL NOBLE	AX75		Interdit	BREDUIRE
AW527		Interdit	PAUL POUTEIL NOBLE	AX76		Interdit	BREDUIRE
AW528		Interdit	DE BELLEVUE	AX77		Interdit	BREDUIRE
AW529		Interdit	DE BELLEVUE	AX78		Interdit	DES BAINS
AW530		Interdit	CHAUCHIERE ET LE PLATRE	AX79		Interdit	TANCANIERE
AW531		Interdit	CHAUCHIERE ET LE PLATRE	AX81		Interdit	DES PLATRES



Règlementation des boisements de la commune de VILLARD DE LANS  
Listing parcellaire

N°	Cardinalité	Périmètre	Lieu-dit	N°	Cardinalité	Périmètre	Lieu-dit
AX82		Interdit	CHAUCHIERE ET LE PLATRE	AY61		Interdit	MAYFRAY
AX83		Interdit	BREDUIRE	AY62		Interdit	MAYFRAY
AX84		Interdit	BREDUIRE	AY63		Interdit	MAYFRAY
AX87		Interdit	BREDUIRE	AY64		Interdit	A COTES VOULEYRES
AX88		Interdit	BREDUIRE	AY65		Interdit	MAYFRAY
AX90		Libre	BREDUIRE	AY66		Interdit	MAYFRAY
AX91		Libre	BREDUIRE	AY67		Interdit	MAYFRAY
AX92		Libre	BREDUIRE	AY68		Interdit	MAYFRAY
AX94		Interdit	DES PLATRES	AY70		Interdit	MAYFRAY
AX99		Interdit	BREDUIRE	AY71		Interdit	MAYFRAY
AX100		Interdit	BREDUIRE	AY73		Interdit	MAYFRAY
AX101		Interdit	DE BREDUIRE	AY74		Interdit	DE LA BALMETTE
AX102		Interdit	DE BREDUIRE	AY75		Interdit	MAYFRAY
AX103		Interdit	A L ESSARTON	AY76		Interdit	MAYFRAY
AX104		Interdit	A L ESSARTON	AY77		Interdit	DE LA BALMETTE
AX105		Interdit	TANCANIERE	AY78		Interdit	DE LA BALMETTE
AX106		Interdit	TANCANIERE	AY79		Interdit	MAYFRAY
AX107		Libre	BREDUIRE	AY80		Interdit	MAYFRAY
AX108		Libre	BREDUIRE	AY81		Interdit	MAYFRAY
AX109		Interdit	BREDUIRE	AY82		Interdit	DE LA BALMETTE
AX112		Interdit	BREDUIRE	AY83		Interdit	MAYFRAY
AX113		Interdit	DES PLATRES	AY84		Interdit	MAYFRAY
AX115		Interdit	DES PLATRES	AY85		Interdit	MAYFRAY
AX116		Interdit	DES PLATRES	AY86		Interdit	MAYFRAY
AX117		Interdit	BREDUIRE	AY88		Interdit	DE L ACHARD
AX118		Interdit	DE BREDUIRE	AY90		Interdit	MAYFRAY
AX119		Interdit	CHAUCHIERE ET LE PLATRE	AY91		Interdit	MAYFRAY
AX120		Interdit	CHAUCHIERE ET LE PLATRE	AY92		Interdit	DE LA FLEUR DU ROY
AX121		Interdit	CHAUCHIERE ET LE PLATRE	AY93		Interdit	DE LA FLEUR DU ROY
AX122		Interdit	BREDUIRE	AY96		Interdit	A PRE FOURNIER
AX123		Interdit	BREDUIRE	AY100		Interdit	A PRE FOURNIER
AY2		Interdit	TANCANIERE	AY102		Interdit	A PRE FOURNIER
AY7		Libre	TANCANIERE	AY105		Interdit	LA BESSIA
AY8		Libre	LA BALMETTE	AY107		Interdit	LA BESSIA
AY9		Libre	LA BALMETTE	AY108		Interdit	LA BESSIA
AY11		Libre	LA BALMETTE	AY109		Interdit	LA BESSIA
AY12		Interdit	LA BALMETTE	AY110		Interdit	LA BESSIA
AY14		Interdit	DE LA BALMETTE	AY111		Interdit	LA BESSIA
AY15		Interdit	LA BALMETTE	AY112		Interdit	LA BESSIA
AY16		Interdit	LA BALMETTE	AY113		Interdit	LA BESSIA
AY17		Interdit	DE LA BALMETTE	AY114		Interdit	LA BESSIA
AY18		Interdit	DE LA BALMETTE	AY115		Interdit	LA BESSIA
AY19		Interdit	LA BALMETTE	AY116		Interdit	LA BESSIA
AY20		Interdit	DE LA BALMETTE	AY117		Interdit	LA BESSIA
AY21		Interdit	LA BALMETTE	AY121		Interdit	A L ACHARD
AY23		Interdit	DU PEUIL	AY123		Interdit	A L ACHARD
AY25		Interdit	LA BALMETTE	AY124		Interdit	A L ACHARD
AY26		Interdit	LA BALMETTE	AY125		Interdit	DE LA BESSIA
AY27		Interdit	LA BALMETTE	AY126		Interdit	A L ACHARD
AY28		Interdit	LA BALMETTE	AY131		Interdit	A L ACHARD
AY29		Interdit	DE LA BALMETTE	AY132		Interdit	A L ACHARD
AY30		Interdit	LA BALMETTE	AY133		Interdit	A L ACHARD
AY31		Interdit	LA BALMETTE	AY138		Interdit	A L ACHARD
AY32		Interdit	LA BALMETTE	AY141		Interdit	A L ACHARD
AY33		Interdit	LA BALMETTE	AY142		Interdit	A L ACHARD
AY34		Interdit	LA BALMETTE	AY143		Interdit	A L ACHARD
AY37		Interdit	LA BALMETTE	AY144		Interdit	A L ACHARD
AY38		Interdit	LA BALMETTE	AY146		Interdit	A L ACHARD
AY41		Interdit	LA BALMETTE	AY147		Interdit	A FRIER
AY42		Interdit	DE LA BALMETTE	AY148		Interdit	A FRIER
AY43		Interdit	DE LA BALMETTE	AY149		Interdit	A FRIER
AY47		Interdit	LA BALMETTE	AY150		Interdit	A FRIER
AY48		Interdit	LA BALMETTE	AY151		Interdit	A FRIER
AY51		Interdit	DE LA BALMETTE	AY152		Interdit	A FRIER
AY53		Interdit	LA BALMETTE	AY153		Interdit	A FRIER
AY54		Interdit	LA BALMETTE	AY154		Interdit	A FRIER
AY55		Interdit	DE LA BALMETTE	AY155		Interdit	A FRIER
AY57		Interdit	LA BALMETTE	AY158		Interdit	A FRIER
AY58		Interdit	LA BALMETTE	AY161		Interdit	A FRIER
AY59		Interdit	LA BALMETTE	AY162		Interdit	COMBE DE LA GRAND FOND
AY60		Interdit	MAYFRAY	AY163		Interdit	COMBE DE LA GRAND FOND

Règlementation des boisements de la commune de VILLARD DE LANS  
Listing parcellaire

N°	Cardinalité	Périmètre	Lieu-dit	N°	Cardinalité	Périmètre	Lieu-dit
AY164		Interdit	COMBE DE LA GRAND FOND	AY263		Interdit	A L ACHARD
AY165		Interdit	COMBE DE LA GRAND FOND	AY264		Interdit	A L ACHARD
AY166		Interdit	COMBE DE LA GRAND FOND	AY265		Interdit	A PRE FOURNIER
AY167		Interdit	DES JEUX OLYMPIQUES 1968	AY266		Interdit	A PRE FOURNIER
AY168		Interdit	DES JEUX OLYMPIQUES 1968	AY267		Interdit	LA BESSIA
AY169		Interdit	A COTES VOULEYRES	AY268		Interdit	LA BESSIA
AY170		Interdit	A COTES VOULEYRES	AY269		Interdit	DE LA FLEUR DU ROY
AY173		Interdit	A COTES VOULEYRES	AY270		Interdit	LA BESSIA
AY174		Interdit	DES JEUX OLYMPIQUES 1968	AY271		Interdit	A PRE FOURNIER
AY175		Libre	A COTES VOULEYRES	AY272		Interdit	A PRE FOURNIER
AY176		Interdit	LA BALMETTE	AY273		Interdit	A L ACHARD
AY177		Interdit	A PRE FOURNIER	AY274		Interdit	A L ACHARD
AY178		Interdit	A PRE FOURNIER	AY275		Interdit	A L ACHARD
AY182	Ouest	Libre	LA BALMETTE	AY276		Interdit	A L ACHARD
AY182	Est	Interdit	LA BALMETTE	AY281		Interdit	MAYFRAY
AY183	Est	Interdit	LA BALMETTE	AY282		Interdit	MAYFRAY
AY183	Ouest	Libre	LA BALMETTE	AY290		Interdit	A L ACHARD
AY184	Ouest	Libre	LA BALMETTE	AY291		Interdit	A L ACHARD
AY184	Est	Interdit	LA BALMETTE	AY292		Interdit	A FRIER
AY185		Interdit	LA BALMETTE	AY293		Interdit	A FRIER
AY186		Interdit	LA BALMETTE	AY294		Interdit	DE FRIER
AY187		Libre	LA BALMETTE	AY295		Interdit	DE FRIER
AY188		Interdit	LA BALMETTE	AY296		Interdit	DE FRIER
AY189		Interdit	LA BALMETTE	AY297		Interdit	DE FRIER
AY190		Interdit	LA BALMETTE	AY298		Interdit	DE LA BALMETTE
AY191		Interdit	TANCANIERE	AY300		Interdit	LA BALMETTE
AY193		Libre	TANCANIERE	AY301		Interdit	LA BALMETTE
AY197		Interdit	A PRE FOURNIER	AY302		Interdit	LA BALMETTE
AY200		Interdit	A PRE FOURNIER	AY303		Interdit	LA BESSIA
AY202		Interdit	A PRE FOURNIER	AY304		Interdit	LA BESSIA
AY203		Interdit	A PRE FOURNIER	AY305		Interdit	TANCANIERE
AY204		Interdit	DE LA BALMETTE	AY306		Interdit	TANCANIERE
AY206		Interdit	DE LA BALMETTE	AY307		Interdit	TANCANIERE
AY207		Interdit	LA BALMETTE	AY308		Interdit	TANCANIERE
AY208		Interdit	LA BALMETTE	AY309		Interdit	TANCANIERE
AY209		Interdit	A COTES VOULEYRES	AY310		Interdit	TANCANIERE
AY217		Interdit	DE LA BALMETTE	AY311		Interdit	TANCANIERE
AY221		Interdit	A L ACHARD	AY312		Libre	TANCANIERE
AY223		Interdit	A L ACHARD	AY313		Interdit	LA BALMETTE
AY225		Interdit	A L ACHARD	AY314		Interdit	LA BALMETTE
AY227		Interdit	A L ACHARD	AY315		Interdit	LA BALMETTE
AY228		Interdit	LE GRAND CHAMP	AY316		Interdit	LA BALMETTE
AY229		Interdit	LE GRAND CHAMP	AY317		Interdit	LA BALMETTE
AY231		Interdit	A FRIER	AY318		Interdit	LA BALMETTE
AY233		Interdit	A FRIER	AY319		Interdit	LA BALMETTE
AY235		Interdit	A FRIER	AY320		Interdit	LA BALMETTE
AY236		Interdit	A COTES VOULEYRES	AY321		Interdit	LA BALMETTE
AY237		Interdit	DES JEUX OLYMPIQUES 1968	AY322		Interdit	DE TINTAINE
AY238		Interdit	A COTES VOULEYRES	AY323		Interdit	DE TINTAINE
AY239		Interdit	A COTES VOULEYRES	AZ1		Interdit	GAGERE
AY240		Interdit	A COTES VOULEYRES	AZ2		Interdit	GAGERE
AY241		Interdit	MAYFRAY	AZ3		Interdit	GENER
AY242		Interdit	MAYFRAY	AZ4		Interdit	GENER
AY243		Interdit	MAYFRAY	AZ5		Interdit	GENER
AY245		Interdit	LA BALMETTE	AZ8		Interdit	HAMEAU DU POUTEIL
AY246		Interdit	A L ACHARD	AZ9		Interdit	LACAT ET GENER
AY247		Interdit	A L ACHARD	AZ10		Interdit	LACAT ET GENER
AY248		Interdit	DE L ACHARD	AZ11		Interdit	LACAT ET GENER
AY249		Interdit	A L ACHARD	AZ12		Interdit	LACAT ET GENER
AY250		Interdit	A L ACHARD	AZ13		Interdit	GENER
AY251		Interdit	A L ACHARD	AZ14		Interdit	LACAT ET GENER
AY252		Interdit	A L ACHARD	AZ15		Interdit	LACAT ET GENER
AY253		Interdit	A L ACHARD	AZ16		Interdit	AU POUTEIL
AY254		Interdit	A L ACHARD	AZ17		Interdit	AU POUTEIL
AY255		Interdit	A L ACHARD	AZ18		Interdit	AU POUTEIL
AY256		Interdit	A L ACHARD	AZ19		Interdit	AU POUTEIL
AY257		Interdit	A L ACHARD	AZ20		Interdit	AU POUTEIL
AY258		Interdit	MAYFRAY	AZ21		Interdit	AU POUTEIL
AY259		Interdit	MAYFRAY	AZ22		Interdit	AU POUTEIL
AY260		Interdit	A L ACHARD	AZ23		Interdit	AU POUTEIL
AY261		Interdit	A L ACHARD	AZ24		Interdit	AU POUTEIL

Règlementation des boisements de la commune de VILLARD DE LANS  
Listing parcellaire

N°	Cardinalité	Périmètre	Lieu-dit	N°	Cardinalité	Périmètre	Lieu-dit
AZ25	Est	Interdit	BOUVAIRON	AZ125		Libre	LES FREYTAZ
AZ25	Ouest	Libre	BOUVAIRON	AZ126		Libre	LE COMBRE
AZ26		Libre	BOUVAIRON	AZ129		Interdit	AUX BERNAY
AZ27		Interdit	BOUVAIRON	AZ131		Interdit	LES PLAYES
AZ28		Libre	BOUVAIRON	AZ133		Interdit	LES PLAYES
AZ29		Interdit	BOUVAIRON	AZ135		Interdit	LES PLAYES
AZ30		Interdit	BOUVAIRON	AZ136		Interdit	LES FREYTAZ
AZ31		Interdit	BOUVAIRON	AZ137		Interdit	AUX GLOVETTES
AZ32		Interdit	BOUVAIRON	AZ141		Libre	AUX GLOVETTES
AZ36		Interdit	LES PLAYES	AZ142	Est	Libre	AUX GLOVETTES
AZ37		Interdit	LES PLAYES	AZ142	Ouest	Interdit	AUX GLOVETTES
AZ38		Interdit	LES PLAYES	AZ144	Sud	Libre	AUX GLOVETTES
AZ39		Libre	LES PLAYES	AZ144	Nord	Interdit	AUX GLOVETTES
AZ40		Interdit	LES PLAYES	AZ157		Interdit	LES PLAYES
AZ41		Libre	LES PLAYES	AZ162		Interdit	LES PLAYES
AZ42		Interdit	LES PLAYES	AZ167		Interdit	LES MURES
AZ43		Interdit	LES PLAYES	AZ168		Interdit	AUX BERNAY
AZ44		Interdit	LES PLAYES	AZ171		Interdit	HAMEAU DU POUTEIL
AZ53		Interdit	HAMEAU DU POUTEIL	AZ173	Nord	Libre	A LA COMBE
AZ54		Interdit	HAMEAU DU POUTEIL	AZ173	Sud	Interdit	A LA COMBE
AZ55		Interdit	HAMEAU DU POUTEIL	AZ174		Interdit	DES POUTEILS
AZ56		Interdit	HAMEAU DU POUTEIL	AZ175		Interdit	DES POUTEILS
AZ57		Interdit	HAMEAU DU POUTEIL	AZ176		Interdit	HAMEAU DU POUTEIL
AZ58		Interdit	HAMEAU DU POUTEIL	AZ177		Interdit	HAMEAU DU POUTEIL
AZ59		Interdit	HAMEAU DU POUTEIL	AZ178		Interdit	HAMEAU DU POUTEIL
AZ60		Interdit	HAMEAU DU POUTEIL	AZ180		Interdit	HAMEAU DU POUTEIL
AZ61		Interdit	HAMEAU DU POUTEIL	AZ181		Interdit	HAMEAU DU POUTEIL
AZ62		Interdit	HAMEAU DU POUTEIL	AZ182		Interdit	HAMEAU DU POUTEIL
AZ66		Interdit	HAMEAU DU POUTEIL	AZ183		Interdit	HAMEAU DU POUTEIL
AZ69		Interdit	HAMEAU DU POUTEIL	AZ185		Interdit	HAMEAU DU POUTEIL
AZ70		Interdit	HAMEAU DU POUTEIL	AZ188		Interdit	HAMEAU DU POUTEIL
AZ72		Interdit	HAMEAU DU POUTEIL	AZ189		Interdit	HAMEAU DU POUTEIL
AZ73		Interdit	HAMEAU DU POUTEIL	AZ190		Interdit	HAMEAU DU POUTEIL
AZ74		Interdit	HAMEAU DU POUTEIL	AZ191		Interdit	HAMEAU DU POUTEIL
AZ80		Interdit	AUX ADRETS	AZ192		Interdit	HAMEAU DU POUTEIL
AZ81		Interdit	AUX ADRETS	AZ193		Interdit	AUX ADRETS
AZ82		Interdit	DES POUTEILS	AZ194		Interdit	AUX ADRETS
AZ83		Interdit	AUX ADRETS	AZ195		Interdit	HAMEAU DU POUTEIL
AZ84		Interdit	AUX ADRETS	AZ196		Interdit	HAMEAU DU POUTEIL
AZ85		Interdit	AUX ADRETS	AZ197		Interdit	GENER
AZ86		Interdit	AUX ADRETS	AZ198		Interdit	GENER
AZ87		Interdit	AUX ADRETS	AZ200		Interdit	HAMEAU DU POUTEIL
AZ89		Interdit	AUX ADRETS	AZ201		Interdit	HAMEAU DU POUTEIL
AZ90		Interdit	AUX ADRETS	AZ202		Interdit	HAMEAU DU POUTEIL
AZ91		Interdit	AUX ADRETS	AZ203		Interdit	HAMEAU DU POUTEIL
AZ92		Interdit	AUX ADRETS	AZ204		Interdit	HAMEAU DU POUTEIL
AZ93		Interdit	A LA COMBE	AZ209		Interdit	HAMEAU DU POUTEIL
AZ94		Interdit	A LA COMBE	AZ210		Interdit	HAMEAU DU POUTEIL
AZ95		Libre	A LA COMBE	AZ211		Interdit	HAMEAU DU POUTEIL
AZ96		Libre	A LA COMBE	AZ212		Interdit	HAMEAU DU POUTEIL
AZ97		Libre	A LA COMBE	AZ213		Interdit	HAMEAU DU POUTEIL
AZ98		Libre	A LA COMBE	AZ214		Interdit	HAMEAU DU POUTEIL
AZ99		Libre	A LA COMBE	B2		Interdit	LES JARRANDS
AZ100		Libre	A LA COMBE	B3		Interdit	LES JARRANDS
AZ101		Libre	VILLARD LE HAUT	B5		Interdit	LES JARRANDS
AZ103		Interdit	A LA COMBE	B6		Interdit	LES JARRANDS
AZ107		Libre	VILLARD LE HAUT	B7		Interdit	LES JARRANDS
AZ108		Libre	GENETHIOU	B14		Interdit	LES JARRANDS
AZ109		Libre	GENETHIOU	B15		Interdit	LES JARRANDS
AZ110		Libre	GENETHIOU	B16		Interdit	LES JARRANDS
AZ111		Libre	GENETHIOU	B18		Interdit	LES JARRANDS
AZ112		Libre	AUX GLOVETTES	B24		Interdit	LES JARRANDS
AZ115		Libre	AUX GLOVETTES	B26		Interdit	LES JARRANDS
AZ117		Interdit	AUX GLOVETTES	B29		Interdit	LES SAVIGNERES ET MEAUDRIE
AZ118		Libre	AUX GLOVETTES	B30		Interdit	LES SAVIGNERES ET MEAUDRIE
AZ119		Libre	AUX GLOVETTES	B32		Interdit	LES SAVIGNERES ET MEAUDRIE
AZ120		Libre	AUX GLOVETTES	B33		Libre	LES SAVIGNERES ET MEAUDRIE
AZ121		Libre	AUX GLOVETTES	B34		Interdit	LES SAVIGNERES ET MEAUDRIE
AZ122		Libre	LES FREYTAZ	B35		Interdit	LES SAVIGNERES ET MEAUDRIE
AZ123		Libre	LES FREYTAZ	B36		Libre	LES SAVIGNERES ET MEAUDRIE
AZ124		Libre	LES FREYTAZ	B37		Libre	LES SAVIGNERES ET MEAUDRIE

Règlementation des boisements de la commune de VILLARD DE LANS  
Listing parcellaire

N°	Cardinalité	Périmètre	Lieu-dit
B38		Interdit	ROCHE BLANCHE
B39		Libre	ROCHE BLANCHE
B40		Libre	ROCHE BLANCHE
B41		Libre	ROCHE BLANCHE
B42		Libre	ROCHE BLANCHE
B43		Interdit	ROCHE BLANCHE
B44		Libre	ROCHE BLANCHE
B45		Interdit	ROCHE BLANCHE
B46		Interdit	ROCHE BLANCHE
B47	Nord	Libre	ROCHE BLANCHE
B47	Sud	Interdit	ROCHE BLANCHE
B48		Libre	ROCHE BLANCHE
B49		Libre	LES BARNAIS
B50		Libre	LES BARNAIS
B51		Libre	LES BARNAIS
B53		Libre	LES BARNAIS
B54		Libre	LES BARNAIS
B55		Libre	LES BARNAIS
B56		Libre	LES BARNAIS
B57		Libre	LES BARNAIS
B58		Libre	LES BARNAIS
B59		Libre	LES BARNAIS
B60		Libre	LES BARNAIS
B61		Libre	LES BARNAIS
B62		Libre	LES BARNAIS
B63		Libre	LES BARNAIS
B64		Libre	LES BARNAIS
B65		Libre	LES BARNAIS
B66	Est	Libre	LES BARNAIS
B68		Interdit	LES BARNAIS
B69		Interdit	LES BARNAIS
B71		Interdit	LES BARNAIS
B74		Interdit	LES BARNAIS
B75		Interdit	PASSE BATTEL
B79		Libre	PASSE BATTEL
B80		Libre	PASSE BATTEL
B81		Libre	PASSE BATTEL
B82		Libre	PASSE BATTEL
B83		Libre	PASSE BATTEL
B84		Libre	PASSE BATTEL
B85		Libre	PASSE BATTEL
B86		Libre	PASSE BATTEL
B87		Libre	PASSE BATTEL
B88		Libre	PASSE BATTEL
B89		Libre	MEILLAROT
B90		Libre	MEILLAROT
B91		Libre	MEILLAROT
B92		Libre	MEILLAROT
B93		Libre	MEILLAROT
B94		Libre	MEILLAROT
B95		Libre	MEILLAROT
B96		Libre	MEILLAROT
B97		Libre	MEILLAROT
B98		Libre	MEILLAROT
B99		Libre	MEILLAROT
B100		Libre	MEILLAROT
B101		Libre	MEILLAROT
B102		Libre	MEILLAROT
B103		Libre	MEILLAROT
B106		Libre	MEILLAROT
B108		Libre	MEILLAROT
B109		Libre	MEILLAROT
B110		Libre	MEILLAROT
B111		Libre	MEILLAROT
B112		Libre	MEILLAROT
B113		Libre	MEILLAROT
B114		Libre	MEILLAROT
B115		Libre	MEILLAROT
B116		Libre	MEILLAROT
B117		Libre	MEILLAROT
B118		Libre	MEILLAROT

N°	Cardinalité	Périmètre	Lieu-dit
B119		Libre	MEILLAROT
B120		Libre	MEILLAROT
B121		Libre	MEILLAROT
B122		Libre	MEILLAROT
B124		Libre	MEILLAROT
B125		Libre	MEILLAROT
B126		Libre	MEILLAROT
B127		Libre	MEILLAROT
B128		Libre	MEILLAROT
B129		Libre	MEILLAROT
B130		Libre	MEILLAROT
B131		Libre	MEILLAROT
B132		Libre	MEILLAROT
B134		Libre	MEILLAROT
B135		Libre	LE SERRE
B136		Libre	LE SERRE
B137		Libre	LE SERRE
B138		Libre	LE SERRE
B139		Libre	LES BALMES
B140		Libre	LES BALMES
B141		Libre	LES BALMES
B142		Libre	LES BALMES
B143		Libre	LES BALMES
B144		Libre	LES PINS
B145		Libre	LES PINS
B146		Libre	LES PINS
B147		Libre	LES PINS
B148		Libre	LES PINS
B149		Libre	LES PINS
B150		Libre	LES PINS
B151		Libre	LES BARTHELIERES
B152		Interdit	LES BARTHELIERES
B153		Interdit	LES BARTHELIERES
B154		Interdit	LES BARTHELIERES
B155		Interdit	LES BARTHELIERES
B157		Interdit	LES BARTHELIERES
B158		Interdit	LA BONNETIERE
B159		Interdit	LES BARTHELIERES
B160		Interdit	LES BARTHELIERES
B161		Interdit	LES BARTHELIERES
B162		Libre	LA COMBE ET LE GROS BOEUF
B163		Libre	LA COMBE ET LE GROS BOEUF
B164		Libre	LA COMBE ET LE GROS BOEUF
B165		Libre	LA COMBE ET LE GROS BOEUF
B166		Libre	LA COMBE ET LE GROS BOEUF
B167		Libre	LA COMBE ET LE GROS BOEUF
B168		Libre	LA COMBE ET LE GROS BOEUF
B169		Libre	LA COMBE ET LE GROS BOEUF
B170		Libre	LA COMBE ET LE GROS BOEUF
B171		Libre	LA COMBE ET LE GROS BOEUF
B172		Libre	BRAMAFAN
B173		Libre	BRAMAFAN
B174		Libre	BRAMAFAN
B175		Libre	BRAMAFAN
B176		Libre	BRAMAFAN
B177		Libre	BRAMAFAN
B179		Libre	BRAMAFAN
B180		Libre	BRAMAFAN
B181		Libre	BRAMAFAN
B182		Libre	CHAMP GENIS ET LE PLATRE
B183		Libre	CHAMP GENIS ET LE PLATRE
B186		Libre	CHAMP GENIS ET LE PLATRE
B188		Libre	CHAMP DE LA GRANGE
B189		Libre	CHAMP DE LA GRANGE
B190		Libre	CHAMP DE LA GRANGE
B192		Libre	CHAMP DE LA GRANGE
B197		Libre	LA BONNETIERE
B199		Interdit	LA BONNETIERE
B200		Interdit	LA BONNETIERE
B201		Interdit	LA BONNETIERE
B204		Interdit	LA BONNETIERE

Règlementation des boisements de la commune de VILLARD DE LANS  
Listing parcellaire

N°	Cardinalité	Périmètre	Lieu-dit	N°	Cardinalité	Périmètre	Lieu-dit
B210		Libre	CHAMP DE DESSOUS ET LES PR	B363		Interdit	PRANOUX
B211		Libre	CHAMP DE DESSOUS ET LES PR	B364		Interdit	LES PINS
B213		Libre	CHAMP DE DESSOUS ET LES PR	B365		Interdit	LES PINS
B215		Libre	CHAMP DE DESSOUS ET LES PR	B366		Libre	LES PINS
B216		Libre	CHAMP DE DESSOUS ET LES PR	B368		Libre	LES PINS
B218		Interdit	CHAMP DE DESSOUS ET LES PR	B369		Libre	LES PINS
B220		Libre	CHAMP DE DESSOUS ET LES PR	B370		Libre	LES PINS
B221		Libre	CHAMP DE DESSOUS ET LES PR	B371		Libre	LES PINS
B222		Libre	CHAMP DE DESSOUS ET LES PR	B373		Libre	LES PINS
B223		Libre	CHAMP DE DESSOUS ET LES PR	B374		Libre	LES PINS
B224		Interdit	CHAMP DE DESSOUS ET LES PR	B375		Libre	LE GIET
B225		Interdit	CHAMP DE DESSOUS ET LES PR	B376		Libre	LE GIET
B226		Interdit	CHAMP DE DESSOUS ET LES PR	B377		Libre	LE GIET
B227		Interdit	CHAMP DE DESSOUS ET LES PR	B378		Libre	LE GIET
B231		Interdit	PRE FENA ET CHAMP DES VERN	B379		Libre	LE GIET
B232		Libre	PRE FENA ET CHAMP DES VERN	B380		Libre	LE GIET
B236		Interdit	PRE FENA ET CHAMP DES VERN	B381		Libre	LE GIET
B239		Interdit	CHARPICHON	B382		Libre	LE GIET
B243		Interdit	CHARPICHON	B383		Libre	LE SAPEY
B254		Interdit	CHARPICHON	B384		Libre	LE SAPEY
B257		Interdit	CHAMP PERIER	B385		Libre	LE SAPEY
B258		Interdit	CHAMP PERIER	B387		Libre	LE SAPEY
B259		Interdit	CHAMP PERIER	B388		Libre	LE SAPEY
B260		Interdit	CHAMP PERIER	B389		Libre	LE SAPEY
B261		Libre	CHAMP PERIER	B390		Libre	LE SAPEY
B262		Interdit	CHAMP PERIER	B391		Libre	LE SAPEY
B263		Interdit	CHARPICHON	B392		Libre	LE SAPEY
B264		Interdit	PRE VIGNARD ET CHARPICHON	B393		Libre	LE SAPEY
B265		Libre	PRE VIGNARD ET CHARPICHON	B394		Libre	LE SAPEY
B267		Interdit	LES REGARDAYS	B395		Libre	LE SAPEY
B269		Interdit	LES REGARDAYS	B396		Libre	LE SAPEY
B276		Interdit	LES REGARDAYS	B397		Libre	LE SAPEY
B277		Libre	LES REGARDAYS	B398		Libre	LE SAPEY
B278		Libre	BREDUIRE	B399		Libre	LE SAPEY
B279		Libre	BREDUIRE	B400		Libre	LE SAPEY
B284		Libre	LA MOLIERE	B401		Libre	LE SAPEY
B285		Libre	LA MOLIERE	B402		Libre	LE SAPEY
B286		Libre	LA MOLIERE	B403		Libre	LE SAPEY
B298		Libre	LA MOLIERE	B404		Libre	LE SAPEY
B299		Libre	LA MOLIERE	B405		Libre	LE SAPEY
B300		Libre	LA MOLIERE	B406		Libre	LE SAPEY
B301		Libre	LA MOLIERE	B407		Libre	LE SAPEY
B302		Libre	LA MOLIERE	B408		Libre	LE SAPEY
B303		Libre	LA MOLIERE	B409		Libre	LE TONDU
B309		Libre	LA MOLIERE	B411		Libre	LE TONDU
B310		Libre	LA MOLIERE	B412		Libre	LE TONDU
B313		Libre	LA MOLIERE	B413		Libre	LE TONDU
B320		Libre	LA MOLIERE	B414		Libre	LE TONDU
B321		Libre	LA MOLIERE	B415		Libre	LE TONDU
B322		Libre	LA MOLIERE	B416		Libre	LE TONDU
B323		Libre	LA MOLIERE	B417		Libre	LE TONDU
B324		Libre	PRENATIER ET CHAMP LANS	B418		Libre	LE TONDU
B325		Libre	PRENATIER ET CHAMP LANS	B419		Libre	LE TONDU
B329		Libre	PRENATIER ET CHAMP LANS	B420		Libre	LE TONDU
B330		Libre	PRENATIER ET CHAMP LANS	B421		Libre	LE TONDU
B332		Interdit	PRENATIER ET CHAMP LANS	B424		Libre	LE TONDU
B346		Interdit	LES PINS ET BOIS NOIR	B425		Libre	LE TONDU
B347		Libre	LES PINS ET BOIS NOIR	B426		Libre	LE TONDU
B348		Libre	LES PINS ET BOIS NOIR	B427		Libre	LE TONDU
B349		Libre	LES PINS ET BOIS NOIR	B428		Libre	LE TONDU
B350		Libre	LES PINS ET BOIS NOIR	B429		Libre	LE TONDU
B351		Libre	LES PINS ET BOIS NOIR	B430		Libre	LE TONDU
B352		Libre	LES PINS ET BOIS NOIR	B433		Libre	LE TONDU
B353		Libre	LES PINS ET BOIS NOIR	B434		Libre	LE TONDU
B354		Libre	LES PINS ET BOIS NOIR	B435		Libre	LE TONDU
B355		Libre	LES PINS ET BOIS NOIR	B437		Libre	LE TONDU
B357		Libre	LES PINS ET BOIS NOIR	B438		Libre	LE TONDU
B358		Libre	LES PINS ET BOIS NOIR	B439		Libre	LE TONDU
B359		Interdit	LES PINS ET BOIS NOIR	B440		Libre	LE TONDU
B361		Interdit	PRANOUX	B441		Libre	LE TONDU
B362		Interdit	PRANOUX	B442		Libre	LE TONDU

Règlementation des boisements de la commune de VILLARD DE LANS  
Listing parcellaire

N°	Cardinalité	Périmètre	Lieu-dit	N°	Cardinalité	Périmètre	Lieu-dit
B443		Libre	LE TONDU	B524		Libre	CHAMP DE LA GRANGE
B444		Libre	LE TONDU	B527		Interdit	LES JARRANDS
B445		Libre	LE TONDU	B530		Libre	MEILLAROT
B446		Libre	PONT DES AGNES	B531		Libre	MEILLAROT
B447		Interdit	PONT DES AGNES	B532		Libre	MEILLAROT
B450		Interdit	PONT PELION	B537		Interdit	CHARPICHON
B451		Interdit	PONT PELION	B538		Interdit	CHARPICHON
B452		Libre	PONT PELION	B542		Interdit	CHARPICHON
B453		Interdit	PONT PELION	B543		Interdit	CHARPICHON
B455		Interdit	PONT PELION	B544		Interdit	CHARPICHON
B456		Interdit	PONT PELION	B545		Interdit	CHARPICHON
B457		Interdit	PONT PELION	B546		Interdit	CHARPICHON
B458		Interdit	LE SIALET	B547		Libre	LE TONDU
B459		Interdit	LE SIALET	B548		Libre	LE TONDU
B460		Interdit	LE SIALET	B549		Libre	LE TONDU
B461		Interdit	LE SIALET	B552		Interdit	PONT PELION
B462		Interdit	LE SIALET	B553		Interdit	PONT PELION
B464		Interdit	LE SIALET	B557		Interdit	CHAMP DE LA GRANGE
B465		Interdit	LE SIALET	B563		Interdit	LA BONNETIERE
B467		Interdit	CHAMP LANS	B564		Libre	LA COMBE ET LE GROS BOEUF
B468		Libre	CHAMP LANS	B576		Interdit	PONT PELION
B470		Interdit	LA BONNETIERE	B577		Interdit	PONT PELION
B471		Libre	LA BONNETIERE	B579		Interdit	PONT PELION
B472		Libre	LA BONNETIERE	B580		Interdit	PONT PELION
B474		Interdit	CHAMP LANS	B581		Interdit	LA BONNETIERE
B476		Libre	LES PINS ET BOIS NOIR	B582		Interdit	LA BONNETIERE
B477		Libre	LES PINS ET BOIS NOIR	B584		Libre	BRAMAFAN
B478		Libre	LA MOLIERE	B585		Libre	BRAMAFAN
B479		Libre	LA MOLIERE	B586		Libre	LA MOLIERE
B480		Libre	LA MOLIERE	B587		Libre	LE GIET
B481		Libre	LA MOLIERE	B588		Libre	LE TONDU
B482		Libre	LA MOLIERE	B589		Libre	LE TONDU
B483		Libre	LA MOLIERE	B591		Libre	LE TONDU
B484		Libre	LA MOLIERE	B592		Libre	LE TONDU
B485		Libre	LA MOLIERE	B593		Libre	LE SAPEY
B486		Libre	LA MOLIERE	B594		Libre	LE SAPEY
B487		Libre	LA MOLIERE	B597		Interdit	LE SIALET
B488		Libre	LA MOLIERE	B599		Interdit	CHARPICHON
B489		Libre	LA MOLIERE	B600		Interdit	LES SAVIGNERES ET MEAUDRIE
B490		Libre	LA MOLIERE	B601		Interdit	LES BARNAIS
B491		Libre	LA MOLIERE	B605		Interdit	CHAMP GENIS ET LE PLATRE
B492		Libre	LA MOLIERE	B607		Interdit	LA BONNETIERE
B493		Libre	LA MOLIERE	B610		Interdit	LA BONNETIERE
B494		Libre	LA MOLIERE	B611		Interdit	LA BONNETIERE
B495		Libre	LA MOLIERE	B612		Interdit	LA BONNETIERE
B496		Libre	LA MOLIERE	B613		Interdit	LA BONNETIERE
B497		Libre	LA MOLIERE	B617		Libre	CHAMP DE DESSOUS ET LES PR
B498		Libre	LA MOLIERE	B619		Interdit	LES JARRANDS
B499		Libre	LA MOLIERE	B622		Interdit	LES JARRANDS
B500		Libre	LA MOLIERE	B623		Interdit	LES JARRANDS
B501		Libre	LA MOLIERE	B624		Interdit	LES JARRANDS
B502		Libre	LA MOLIERE	B642		Libre	MEILLAROT
B503		Libre	LA MOLIERE	B643		Libre	MEILLAROT
B504		Libre	LA MOLIERE	B644		Libre	MEILLAROT
B505		Libre	LA MOLIERE	B645		Libre	MEILLAROT
B506		Libre	LA MOLIERE	B646		Libre	MEILLAROT
B507		Libre	LA MOLIERE	B647		Libre	MEILLAROT
B508		Interdit	CHAMP DE DESSOUS ET LES PR	B648		Libre	MEILLAROT
B510		Interdit	CHARPICHON	B649		Libre	MEILLAROT
B512		Interdit	CHARPICHON	B651		Libre	MEILLAROT
B513		Interdit	CHARPICHON	B652		Libre	MEILLAROT
B514		Libre	LA MOLIERE	B653		Libre	MEILLAROT
B515		Libre	LA MOLIERE	B654		Libre	MEILLAROT
B516		Libre	PRENATIER ET CHAMP LANS	B661		Libre	ROCHE BLANCHE
B517		Libre	PRENATIER ET CHAMP LANS	B667		Interdit	CHAMP DE DESSOUS ET LES PR
B518		Libre	PRENATIER ET CHAMP LANS	B673		Interdit	LES JARRANDS
B519		Libre	PRENATIER ET CHAMP LANS	B674		Interdit	LES JARRANDS
B520	Est	Interdit	PRENATIER ET CHAMP LANS	B675		Interdit	LES JARRANDS
B520	Ouest	Libre	PRENATIER ET CHAMP LANS	B677		Interdit	LES JARRANDS
B521		Interdit	PRENATIER ET CHAMP LANS	B692		Libre	MEILLAROT
B523		Interdit	LES BARTHELIERES	B693		Interdit	LES BARNAIS

## Règlementation des boisements de la commune de VILLARD DE LANS

## Listing parcellaire

N°	Cardinalité	Périmètre	Lieu-dit	N°	Cardinalité	Périmètre	Lieu-dit
B699		Interdit	LES JARRANDS	B844		Interdit	LES JARRANDS
B701		Libre	MEILLAROT	B845		Interdit	CHARPICHON
B702		Libre	MEILLAROT	B846		Interdit	CHARPICHON
B703		Libre	MEILLAROT	B848		Interdit	CHARPICHON
B704		Libre	MEILLAROT	B854		Interdit	LES REGARDAYS
B705		Libre	LA COMBE ET LE GROS BOEUF	B855		Libre	LES REGARDAYS
B706		Libre	CHAMP DE DESSOUS ET LES PR	B856		Interdit	LES REGARDAYS
B724		Interdit	CHARPICHON	B857		Interdit	LES REGARDAYS
B725		Interdit	LA BONNETIERE	B858		Interdit	CHAMP DE LA GRANGE
B726		Interdit	LA BONNETIERE	B859		Interdit	CHAMP DE LA GRANGE
B728		Interdit	LES BARNAIS	B860		Interdit	LES BARTHELIERES
B729	Sud	Libre	LES BARNAIS	B861		Interdit	LES BARTHELIERES
B729	Nord	Interdit	LES BARNAIS	B862		Interdit	LES JARRANDS
B730		Interdit	LES BARNAIS	B864		Interdit	LES JARRANDS
B731		Interdit	LES BARNAIS	B865		Interdit	LES JARRANDS
B732		Interdit	CHARPICHON	B866		Interdit	LES JARRANDS
B733		Interdit	CHARPICHON	B867		Interdit	LES JARRANDS
B734		Interdit	CHARPICHON	B879		Interdit	LES JARRANDS
B735		Interdit	PRE FENA ET CHAMP DES VERN	B880		Interdit	CHAMP DE DESSOUS ET LES PR
B736		Interdit	PRE FENA ET CHAMP DES VERN	B881		Interdit	CHAMP DE DESSOUS ET LES PR
B737		Interdit	CHARPICHON	B882		Interdit	LES JARRANDS
B738		Interdit	CHARPICHON	B883		Interdit	LES JARRANDS
B739		Interdit	PONT PELION	B884		Interdit	LES JARRANDS
B740		Interdit	PONT PELION	B885		Interdit	LES JARRANDS
B741		Libre	LE TONDU	B886		Interdit	LES JARRANDS
B742		Libre	LE TONDU	B887		Interdit	LES JARRANDS
B743		Interdit	CHAMP DE DESSOUS ET LES PR	B888		Interdit	LES JARRANDS
B746		Interdit	CHAMP PERIER	B889		Interdit	LES JARRANDS
B769		Interdit	LES JARRANDS	B890		Interdit	LES JARRANDS
B773		Interdit	LES JARRANDS	B895		Interdit	CHARPICHON
B774		Interdit	LES JARRANDS	B896		Interdit	CHARPICHON
B779		Interdit	CHARPICHON	B66	Ouest	Interdit	LES BARNAIS
B782		Interdit	CHAMP GENIS ET LE PLATRE	BA4		Interdit	A POMPEILLON
B784		Interdit	CHAMP GENIS ET LE PLATRE	BA5		Interdit	A POMPEILLON
B786		Interdit	CHARPICHON	BA7		Interdit	A POMPEILLON
B787		Interdit	CHARPICHON	BA8		Interdit	A POMPEILLON
B790		Interdit	CHARPICHON	BA11		Interdit	A POMPEILLON
B792		Libre	LE TONDU	BA12		Interdit	A POMPEILLON
B794		Libre	LE TONDU	BA13		Interdit	A POMPEILLON
B795		Libre	LE TONDU	BA14		Interdit	A POMPEILLON
B796		Libre	LE TONDU	BA20		Interdit	A POMPEILLON
B805		Interdit	LES JARRANDS	BA25		Interdit	A LA BRUYERE
B807		Interdit	LA BONNETIERE	BA26		Interdit	A LA BRUYERE
B809		Interdit	LES JARRANDS	BA27		Interdit	A LA BRUYERE
B810		Interdit	LES BARTHELIERES	BA28		Interdit	A LA BRUYERE
B812		Libre	MEILLAROT	BA29		Interdit	A LA BRUYERE
B813		Libre	MEILLAROT	BA30		Interdit	A LA BRUYERE
B814		Libre	MEILLAROT	BA31		Interdit	A LA BRUYERE
B815		Interdit	PRENATIER ET CHAMP LANS	BA32		Interdit	A LA BRUYERE
B816		Interdit	CHARPICHON	BA33		Interdit	A LA BRUYERE
B818		Interdit	PASSE BATEL	BA34		Interdit	AUX MARAIS
B820		Libre	PASSE BATEL	BA35		Interdit	AUX MARAIS
B822		Libre	PASSE BATEL	BA36		Interdit	AUX MARAIS
B823		Interdit	LA BONNETIERE	BA37		Interdit	AUX MARAIS
B825		Libre	LES PINS	BA38		Interdit	AUX MARAIS
B826		Libre	LES PINS	BA39		Interdit	AUX MARAIS
B827		Libre	LES PINS	BA40		Interdit	AUX MARAIS
B828		Libre	LES PINS	BA41		Interdit	AUX MARAIS
B829		Interdit	LE SIALET	BA42		Interdit	AUX MARAIS
B830		Interdit	LE SIALET	BA43		Interdit	AUX MARAIS
B831		Interdit	LE SIALET	BA44		Interdit	AUX MARAIS
B832		Interdit	LE SIALET	BA45		Interdit	AUX MARAIS
B833		Interdit	LE SIALET	BA46		Interdit	AUX MARAIS
B834	Sud	Interdit	LES JARRANDS	BA47		Interdit	AUX MARAIS
B834	Nord	Libre	LES JARRANDS	BA48		Interdit	AUX MARAIS
B835		Interdit	LES JARRANDS	BA49		Interdit	AUX MARAIS
B838		Interdit	CHAMP DE DESSOUS ET LES PR	BA50		Interdit	AUX TOUCHES
B840		Interdit	LES REGARDAYS	BA51		Interdit	AUX TOUCHES
B841		Interdit	LES JARRANDS	BA52		Interdit	AUX TOUCHES
B842		Interdit	CHARPICHON	BA53	Ouest	Interdit	AUX TOUCHES
B843		Interdit	CHARPICHON	BA53	Est	Interdit	AUX TOUCHES

Règlementation des boisements de la commune de VILLARD DE LANS  
Listing parcellaire

N°	Cardinalité	Périmètre	Lieu-dit	N°	Cardinalité	Périmètre	Lieu-dit
BA53	Centre	Libre	AUX TOUCHES	BA147		Interdit	AUX PLANS
BA54		Libre	AUX TOUCHES	BA148		Interdit	AUX PLANS
BA55	Sud-Ouest	Libre	AUX TOUCHES	BA149		Interdit	AUX PLANS
BA55	Nord-Est	Interdit	AUX TOUCHES	BA151		Interdit	AUX PLANS
BA56		Interdit	AUX TOUCHES	BA155		Interdit	A POMPEILLON
BA57		Interdit	AUX TOUCHES	BA164		Interdit	A POMPEILLON
BA58		Interdit	AUX TOUCHES	BA166		Interdit	A POMPEILLON
BA59		Interdit	AUX TOUCHES	BA169		Interdit	AUX GRAND CHAMPS
BA60		Interdit	AUX VOEYRES ET A LA PAIX	BA174		Interdit	AUX PLANS
BA61		Interdit	AUX VOEYRES ET A LA PAIX	BA180		Interdit	AUX PLANS
BA62		Interdit	AUX VOEYRES ET A LA PAIX	BA187		Interdit	A LA TOUR
BA63		Interdit	AUX VOEYRES ET A LA PAIX	BA188		Interdit	A LA TOUR
BA64		Interdit	AUX VOEYRES ET A LA PAIX	BA189		Interdit	A LA TOUR
BA65		Interdit	AUX VOEYRES ET A LA PAIX	BA190		Interdit	A LA TOUR
BA66		Interdit	AUX VOEYRES ET A LA PAIX	BA191		Interdit	LES BONNETS
BA67		Interdit	AUX VOEYRES ET A LA PAIX	BA192		Interdit	LES BONNETS
BA68		Interdit	AUX VOEYRES ET A LA PAIX	BA195		Interdit	HAMEAU DES BONNETS
BA69		Interdit	AUX VOEYRES ET A LA PAIX	BA202		Interdit	LES BONNETS
BA70		Interdit	AUX VOEYRES ET A LA PAIX	BA203		Interdit	LES BONNETS
BA71		Interdit	AUX VOEYRES ET A LA PAIX	BA205		Interdit	LES BONNETS
BA72		Interdit	AUX VOEYRES ET A LA PAIX	BA206		Interdit	LES BONNETS
BA73		Interdit	AUX VOEYRES ET A LA PAIX	BA207		Interdit	LES BONNETS
BA74		Interdit	AUX VOEYRES ET A LA PAIX	BA208		Interdit	LES BONNETS
BA75		Interdit	AUX VOEYRES ET A LA PAIX	BA209		Interdit	A POMPEILLON
BA76		Interdit	AUX VOEYRES ET A LA PAIX	BA210		Interdit	A POMPEILLON
BA77		Interdit	AUX VOEYRES ET A LA PAIX	BA211		Interdit	HAMEAU DES BONNETS
BA78		Interdit	AUX VOEYRES ET A LA PAIX	BA212		Interdit	HAMEAU DES BONNETS
BA79		Interdit	AUX VOEYRES ET A LA PAIX	BA213		Interdit	HAMEAU DES BONNETS
BA80		Interdit	LES BONNETS	BA214		Interdit	LES BONNETS
BA81		Interdit	LES BONNETS	BA215		Interdit	LES BONNETS
BA84		Interdit	LES BONNETS	BA216		Interdit	A POMPEILLON
BA85		Interdit	LES BONNETS	BA217		Interdit	AUX PLANS
BA92		Interdit	HAMEAU DES BONNETS	BA223		Interdit	LES BONNETS
BA93		Interdit	HAMEAU DES BONNETS	BA224		Interdit	HAMEAU DES BONNETS
BA94		Interdit	HAMEAU DES BONNETS	BA225		Interdit	HAMEAU DES BONNETS
BA95		Interdit	HAMEAU DES BONNETS	BA226		Interdit	LES BONNETS
BA96		Interdit	HAMEAU DES BONNETS	BA227		Interdit	LES BONNETS
BA98		Interdit	LES BONNETS	BA228		Interdit	AUX PLANS
BA99		Interdit	LES BONNETS	BA229		Interdit	AUX PLANS
BA100		Interdit	LES BONNETS	BA230		Interdit	AUX PLANS
BA103		Interdit	AUX GRAND CHAMPS	BA231		Interdit	AUX PLANS
BA104		Interdit	AUX GRAND CHAMPS	BA232		Interdit	AUX PLANS
BA105		Interdit	AUX GRAND CHAMPS	BA233		Interdit	AUX PLANS
BA106		Interdit	AUX GRAND CHAMPS	BA234		Interdit	AUX PLANS
BA107		Interdit	AUX GRAND CHAMPS	BA235		Interdit	AUX PLANS
BA108		Interdit	AUX GRAND CHAMPS	BA236		Interdit	AUX PLANS
BA109		Interdit	AUX GRAND CHAMPS	BA237		Interdit	AUX PLANS
BA110		Interdit	AUX GRAND CHAMPS	BA238		Interdit	AUX PLANS
BA111		Interdit	AUX GRAND CHAMPS	BA239		Interdit	AUX PLANS
BA112		Interdit	AUX GRAND CHAMPS	BA240		Interdit	AUX PLANS
BA113		Interdit	AUX GRAND CHAMPS	BA241		Interdit	AUX GRAND CHAMPS
BA114		Interdit	AUX GRAND CHAMPS	BA242		Interdit	AUX GRAND CHAMPS
BA115		Interdit	AUX GRAND CHAMPS	BA243		Interdit	AUX GRAND CHAMPS
BA116		Interdit	AUX GRAND CHAMPS	BA244		Interdit	AUX GRAND CHAMPS
BA117		Interdit	AUX GRAND CHAMPS	BA245		Interdit	AUX GRAND CHAMPS
BA121		Interdit	A LA TOUR	BA246		Interdit	AUX GRAND CHAMPS
BA122		Interdit	A LA TOUR	BA247		Interdit	AUX GRAND CHAMPS
BA123		Interdit	A LA TOUR	BA248		Interdit	AUX GRAND CHAMPS
BA124		Interdit	A LA TOUR	BA249		Interdit	LES BONNETS
BA125		Interdit	A LA TOUR	BA250		Interdit	LES BONNETS
BA126		Interdit	A LA TOUR	BB1		Interdit	A PAYONERE
BA127		Interdit	A LA TOUR	BB2		Interdit	A PAYONERE
BA128		Interdit	A LA TOUR	BB3		Interdit	A PAYONERE
BA131		Interdit	A POMPEILLON	BB4		Interdit	A PAYONERE
BA132		Interdit	A LA TOUR	BB5		Interdit	A PAYONERE
BA133		Interdit	A LA TOUR	BB6		Interdit	A PAYONERE
BA134		Interdit	A LA TOUR	BB7		Interdit	A PAYONERE
BA135		Interdit	A LA TOUR	BB8		Interdit	A PAYONERE
BA136		Interdit	A LA TOUR	BB9		Interdit	A PAYONERE
BA137		Interdit	A LA TOUR	BB10		Interdit	A PAYONERE
BA142		Interdit	AUX PLANS	BB11		Interdit	A PAYONERE



Règlementation des boisements de la commune de VILLARD DE LANS  
Listing parcellaire

N°	Cardinalité	Périmètre	Lieu-dit	N°	Cardinalité	Périmètre	Lieu-dit
BB12		Interdit	A PAYONERE	BB111		Interdit	AUX LOMBARDS
BB13		Interdit	A PAYONERE	BB112		Interdit	DES CHABERTS
BB14		Interdit	A PAYONERE	BB113		Interdit	AUX LOMBARDS
BB15		Interdit	A PAYONERE	BB114		Interdit	AUX LOMBARDS
BB16		Interdit	A PAYONERE	BB115		Interdit	AUX LOMBARDS
BB17		Interdit	A PAYONERE	BB116		Interdit	AUX LOMBARDS
BB18		Interdit	A PAYONERE	BB117		Interdit	AUX LOMBARDS
BB19		Interdit	A PAYONERE	BB118		Interdit	AUX LOMBARDS
BB20		Interdit	A PAYONERE	BB119		Interdit	AUX LOMBARDS
BB21		Interdit	A PAYONERE	BB121		Interdit	AUX CHABERTS
BB22		Interdit	A PAYONERE	BB124		Interdit	AUX LOMBARDS
BB23		Interdit	A PAYONERE	BB125		Interdit	AUX LOMBARDS
BB24		Interdit	A PAYONERE	BB126		Interdit	AUX LOMBARDS
BB25		Interdit	A PAYONERE	BB127		Interdit	AUX LOMBARDS
BB26		Interdit	A PAYONERE	BB129		Interdit	AUX FILLOUX
BB27		Interdit	A PAYONERE	BB130		Interdit	AUX CHABERTS
BB31		Interdit	AUX LOMBARDS	BB131		Interdit	AUX CHABERTS
BB33		Interdit	AUX LOMBARDS	BB132		Interdit	AUX LOMBARDS
BB34		Interdit	AUX LOMBARDS	BB134		Interdit	AUX CHABERTS
BB35		Interdit	AUX LOMBARDS	BB137		Interdit	AUX LOMBARDS
BB36		Interdit	AUX LOMBARDS	BB138		Interdit	AUX MOURETS
BB44		Interdit	AUX CHABERTS	BB139		Interdit	AUX MOURETS
BB45		Interdit	AUX CHABERTS	BB140		Interdit	AUX MOURETS
BB46		Interdit	AUX CHABERTS	BB141		Interdit	AUX MOURETS
BB47		Interdit	AUX CHABERTS	BB142		Interdit	AUX MOURETS
BB48		Interdit	AUX CHABERTS	BB143		Interdit	AUX MOURETS
BB49		Interdit	AUX CHABERTS	BB144		Interdit	AUX LOMBARDS
BB50		Interdit	AUX CHABERTS	BB145		Interdit	AUX LOMBARDS
BB51		Interdit	AUX CHABERTS	BB146		Interdit	AUX LOMBARDS
BB52		Interdit	AUX CHABERTS	BB147		Interdit	AUX LOMBARDS
BB53		Interdit	AUX CHABERTS	BB155		Interdit	AUX CHABERTS
BB54		Interdit	AUX CHABERTS	BB156		Interdit	AUX CHABERTS
BB55		Interdit	AUX CHABERTS	BB157		Interdit	AUX CHABERTS
BB62		Interdit	DES CHABERTS	BB158		Interdit	AUX CHABERTS
BB63		Interdit	AUX MOURETS	BB159		Interdit	AUX CHABERTS
BB64		Interdit	AUX MOURETS	BB160		Interdit	AUX CHABERTS
BB65		Interdit	AUX MOURETS	BB161		Interdit	AUX CHABERTS
BB66		Interdit	AUX MOURETS	BB162		Interdit	AUX CHABERTS
BB67		Interdit	AUX MOURETS	BB163		Interdit	AUX CHABERTS
BB69		Interdit	AUX MOURETS	BB164		Interdit	AUX CHABERTS
BB70		Interdit	AUX MOURETS	BB165		Interdit	AUX CHABERTS
BB71		Interdit	AUX MOURETS	BB166		Interdit	AUX LOMBARDS
BB72		Interdit	AUX MOURETS	BB167		Interdit	AUX LOMBARDS
BB73		Interdit	AUX MOURETS	BB168		Interdit	AUX LOMBARDS
BB74		Interdit	AUX MOURETS	BB169		Interdit	AUX LOMBARDS
BB75		Interdit	AUX MOURETS	BB170		Interdit	AUX LOMBARDS
BB76		Interdit	AUX MOURETS	BB171		Interdit	AUX LOMBARDS
BB77		Interdit	AUX MOURETS	BB172		Interdit	AUX LOMBARDS
BB78		Interdit	DES CHABERTS	BB173		Interdit	AUX LOMBARDS
BB81		Interdit	AUX MOURETS	BB174		Interdit	AUX LOMBARDS
BB82		Interdit	AUX MOURETS	BB175		Interdit	LE MEYER
BB83		Interdit	AUX MOURETS	BB176		Interdit	LE MEYER
BB84		Interdit	AUX MOURETS	BB177		Interdit	LE MEYER
BB85	Libre		AUX MOURETS	BB178	Interdit		AUX LOMBARDS
BB86	Interdit		LA PALE	BB179	Interdit		AUX LOMBARDS
BB87	Interdit		LA PALE	BB180	Interdit		AUX LOMBARDS
BB88	Interdit		LA PALE	BB181	Interdit		AUX LOMBARDS
BB89	Interdit		LA PALE	BB182	Interdit		AUX CHABERTS
BB90	Interdit		LA PALE	BB183	Interdit		DES CHABERTS
BB91	Libre		LA PALE	BC1	Interdit		FENAT
BB92	Libre		LA PALE	BC2	Interdit		FENAT
BB93	Libre		LA PALE	BC6	Interdit		FENAT
BB96	Interdit		AUX FILLOUX	BC7	Interdit		FENAT
BB98	Interdit		AUX FILLOUX	BD1	Interdit		ROCHE GRAILLIERE ET REPLAT
BB99	Interdit		AUX FILLOUX	BD2	Interdit		ROCHE GRAILLIERE ET REPLAT
BB100	Interdit		LE MEYER	BD3	Interdit		ROCHE GRAILLIERE ET REPLAT
BB102	Interdit		LE MEYER	BD4	Interdit		ROCHE GRAILLIERE ET REPLAT
BB105	Interdit		DES CHABERTS	BD5	Interdit		ROCHE GRAILLIERE ET REPLAT
BB106	Interdit		AUX LOMBARDS	BD6	Interdit		ROCHE GRAILLIERE ET REPLAT
BB108	Interdit		AUX MOURETS	BD7	Libre		ROCHE GRAILLIERE ET REPLAT
BB109	Interdit		AUX MOURETS	BD8	Interdit		DE CORRENCON

Règlementation des boisements de la commune de VILLARD DE LANS  
Listing parcellaire

N°	Cardinalité	Périmètre	Lieu-dit
BD9		Interdit	DE CORRENCON
BD10		Interdit	ROCHE GRAILLIERE ET REPLAT
BD11		Interdit	DE CORRENCON
BD12		Interdit	ROCHE GRAILLIERE ET REPLAT
BD13		Interdit	ROCHE GRAILLIERE ET REPLAT
BD16		Libre	A COTES VOULEYRES
BD17		Interdit	A COTES VOULEYRES
BD18		Interdit	A COTES VOULEYRES
BD19		Interdit	A COTES VOULEYRES
BD20		Interdit	A COTES VOULEYRES
BD21		Interdit	A COTES VOULEYRES
BD22		Libre	A COTES VOULEYRES
BD23		Libre	A COTES VOULEYRES
BD24		Libre	A COTES VOULEYRES
BD25		Libre	A COTES VOULEYRES
BD26		Interdit	A COTES VOULEYRES
BD27		Libre	A COTES VOULEYRES
BD28		Libre	AUX GUILLETS
BD29		Libre	AUX GUILLETS
BD30		Libre	PRE DU MOULIN
BD31		Interdit	PRE DU MOULIN
BD32		Interdit	PRE DU MOULIN
BD33		Interdit	PRE DU MOULIN
BD34		Interdit	PRE DU MOULIN
BD35		Interdit	PRE DU MOULIN
BD36		Interdit	PRE DU MOULIN
BD37		Interdit	PRE DU MOULIN
BD38		Interdit	ROCHE GRAILLIERE ET REPLAT
BD39		Interdit	ROCHE GRAILLIERE ET REPLAT
BE1		Interdit	PRE DU MOULIN
BE2		Interdit	PRE DU MOULIN
BE3		Interdit	PRE DU MOULIN
BE4		Libre	PRE DU MOULIN
BE5		Interdit	AUX GUILLETS
BE7		Interdit	AUX GUILLETS
BE8		Interdit	AUX GUILLETS
BE9		Interdit	AUX GUILLETS
BE10		Interdit	AUX GUILLETS
BE11		Interdit	AUX GUILLETS
BE12		Interdit	AUX GUILLETS
BE13		Interdit	AUX GUILLETS
BE14		Interdit	AUX GUILLETS
BE15		Interdit	AUX GUILLETS
BE16		Interdit	AUX GUILLETS
BE17		Interdit	AUX GUILLETS
BE18		Interdit	AUX GUILLETS
BE19		Interdit	AUX GUILLETS
BE20		Interdit	AUX GUILLETS
BE21		Interdit	AUX GUILLETS
BE22		Interdit	AUX GUILLETS
BE23		Interdit	AUX GUILLETS
BE24		Interdit	AUX GUILLETS
BE25		Interdit	AUX GUILLETS
BE26		Interdit	A COTES VOULEYRES
BE27		Interdit	A COTES VOULEYRES
BE28		Interdit	AUX GUILLETS
BE29		Interdit	AUX GUILLETS
BE30		Interdit	AUX GUILLETS
BE31		Interdit	AUX GUILLETS
BE32		Interdit	AUX GUILLETS
BE33		Interdit	AUX GUILLETS
BE35		Interdit	AUX GUILLETS
BE36		Interdit	AUX GUILLETS
BE37		Interdit	AUX GUILLETS
BE38		Interdit	AUX GUILLETS
BE39		Interdit	AUX GUILLETS
BE40		Interdit	AUX GUILLETS
BE41		Interdit	AUX GUILLETS
BE42		Interdit	AUX GUILLETS
BE43		Interdit	AUX GUILLETS
BE44		Interdit	AUX GUILLETS

N°	Cardinalité	Périmètre	Lieu-dit
BE45		Interdit	AUX GUILLETS
BE46		Interdit	AUX GUILLETS
BE47		Interdit	AUX GUILLETS
BE48		Interdit	AUX GUILLETS
BE49		Interdit	AUX GUILLETS
BE50		Interdit	AUX GUILLETS
BE51		Interdit	AUX GUILLETS
BE52		Interdit	AUX GUILLETS
BE53		Interdit	AUX GUILLETS
BE54		Interdit	AUX GUILLETS
BE55		Interdit	AUX GUILLETS
BE56		Interdit	AUX GUILLETS
BE57		Interdit	AUX GUILLETS
BE58		Interdit	AUX GUILLETS
BE59		Interdit	AUX GUILLETS
BE60		Interdit	AUX GUILLETS
BE61		Interdit	AUX GUILLETS
BE62		Interdit	AUX GUILLETS
BE67		Interdit	AUX GUILLETS
BE68		Interdit	AUX GUILLETS
BE69		Interdit	AUX GUILLETS
BE70		Interdit	AUX GUILLETS
BE71		Interdit	AUX GUILLETS
BE72		Interdit	AUX GUILLETS
BE74		Interdit	AUX GUILLETS
BE75		Interdit	AUX GUILLETS
BE76		Interdit	AUX GUILLETS
BE77		Interdit	AUX GUILLETS
BE78		Interdit	AUX GUILLETS
BE79		Interdit	AUX GUILLETS
BE80		Interdit	AUX GUILLETS
BE81		Interdit	AUX GUILLETS
BE82		Interdit	AUX GUILLETS
BE83		Interdit	AUX GUILLETS
BE84		Interdit	AUX GUILLETS
BE85		Interdit	AUX GUILLETS
BE86		Interdit	AUX GUILLETS
BE87		Interdit	AUX GUILLETS
BE88		Interdit	AUX GUILLETS
BE89		Interdit	AUX GUILLETS
BE90		Interdit	AUX GUILLETS
BE91		Interdit	AUX GUILLETS
BE92		Interdit	AUX GUILLETS
BE94		Interdit	AUX GUILLETS
BE95		Interdit	AUX GUILLETS
BE100		Interdit	AUX GUILLETS
BE101		Interdit	AUX GUILLETS
BE102		Interdit	AUX GUILLETS
BE103		Interdit	AUX GUILLETS
BE104		Interdit	AUX GUILLETS
C291		Interdit	A PRE CHANU
C292		Interdit	A PRE CHANU
C293		Interdit	A PRE CHANU
C294		Interdit	A PRE CHANU
C295		Interdit	A PRE CHANU
C296		Interdit	A PRE CHANU
C298		Interdit	A PRE CHANU
C299		Interdit	A PRE CHANU
C300		Interdit	A PRE CHANU
C301		Interdit	AUX ARIBERTS
C302		Interdit	AUX ARIBERTS
C303		Interdit	AUX ARIBERTS
C304		Interdit	AUX ARIBERTS
C313		Interdit	AUX NARCES
C314		Interdit	AUX NARCES
C315		Interdit	AUX NARCES
C316		Interdit	AUX NARCES
C318		Interdit	AUX NARCES
C319		Interdit	AUX NARCES
C320		Interdit	AUX NARCES
C321		Interdit	AUX NARCES

Règlementation des boisements de la commune de VILLARD DE LANS  
Listing parcellaire

N°	Cardinalité	Périmètre	Lieu-dit	N°	Cardinalité	Périmètre	Lieu-dit
C323		Interdit	AUX NARCES	C421		Libre	A GIROUDEYRE
C324		Interdit	AUX NARCES	C422		Libre	A GIROUDEYRE
C325		Interdit	AUX NARCES	C423		Libre	A GIROUDEYRE
C326		Interdit	AUX MICHALLES	C424		Libre	A GIROUDEYRE
C327		Interdit	AUX MICHALLES	C425		Libre	A GIROUDEYRE
C332		Interdit	A RENOUILIR	C426		Interdit	A GIROUDEYRE
C333		Interdit	A RENOUILIR	C427		Libre	A GIROUDEYRE
C334		Interdit	A RENOUILIR	C428		Interdit	A GIROUDEYRE
C337		Interdit	A RENOUILIR	C429		Interdit	A GIROUDEYRE
C338		Interdit	A RENOUILIR	C431		Interdit	MEYANET
C339		Libre	A RENOUILIR	C432		Libre	MEYANET
C340		Interdit	A RENOUILIR	C433		Libre	MEYANET
C341		Interdit	A RENOUILIR	C437		Libre	MEYANET
C342		Libre	A RENOUILIR	C438		Libre	MEYANET
C343		Interdit	A RENOUILIR	C439		Libre	MEYANET
C344		Interdit	A RENOUILIR	C440		Libre	AUX TRAVERSES
C345		Interdit	A RENOUILIR	C441		Libre	AUX TRAVERSES
C346		Interdit	A L IMBERT	C442		Interdit	AUX TRAVERSES
C347		Interdit	A L IMBERT	C443		Interdit	AUX TRAVERSES
C350		Interdit	A L IMBERT	C444		Interdit	AUX TRAVERSES
C352		Interdit	LES EYMARDS	C445		Interdit	AUX TRAVERSES
C353		Interdit	LES EYMARDS	C446		Interdit	AUX TRAVERSES
C354		Interdit	LES EYMARDS	C447		Interdit	AUX TRAVERSES
C355		Interdit	LES EYMARDS	C448		Interdit	AUX TRAVERSES
C357		Interdit	LES EYMARDS	C449		Interdit	AUX TRAVERSES
C358		Interdit	LES EYMARDS	C450		Interdit	AUX TRAVERSES
C359		Interdit	LES EYMARDS	C451		Interdit	AUX TRAVERSES
C360		Interdit	LES EYMARDS	C452		Libre	AUX TRAVERSES
C363		Interdit	LES EYMARDS	C453		Interdit	AUX TRAVERSES
C364		Interdit	LES EYMARDS	C454		Interdit	AUX TRAVERSES
C365		Interdit	LES EYMARDS	C455		Libre	A MACHIRET
C366		Interdit	LES EYMARDS	C456		Libre	A MACHIRET
C367		Interdit	LES EYMARDS	C457		Libre	A MACHIRET
C368		Libre	LE GARAUD ET LES ADRETS	C458		Libre	LA DUY ET LES TOUCHES
C369		Interdit	LE GARAUD ET LES ADRETS	C459		Interdit	LA DUY ET LES TOUCHES
C370		Interdit	LE GARAUD ET LES ADRETS	C460		Libre	LA DUY ET LES TOUCHES
C371		Interdit	LE GARAUD ET LES ADRETS	C461		Interdit	LA DUY ET LES TOUCHES
C372		Interdit	LE GARAUD ET LES ADRETS	C462		Libre	LA DUY ET LES TOUCHES
C373		Interdit	LE GARAUD ET LES ADRETS	C463		Interdit	LA DUY ET LES TOUCHES
C374		Libre	LE GARAUD ET LES ADRETS	C464		Interdit	LA DUY ET LES TOUCHES
C378		Interdit	AUX ISSARTS	C465		Libre	LA DUY ET LES TOUCHES
C379		Interdit	AUX ISSARTS	C466		Libre	LA DUY ET LES TOUCHES
C381		Interdit	AUX ISSARTS	C467		Libre	LA DUY ET LES TOUCHES
C383		Interdit	AUX ISSARTS	C468		Libre	LA DUY ET LES TOUCHES
C384		Interdit	AUX ISSARTS	C469		Libre	LA DUY ET LES TOUCHES
C385		Libre	AUX ISSARTS	C470		Interdit	LA DUY ET LES TOUCHES
C386		Libre	AUX ISSARTS	C471		Libre	LA DUY ET LES TOUCHES
C392		Interdit	A PACON	C472		Libre	LA DUY ET LES TOUCHES
C393		Interdit	A PACON	C473		Libre	LA DUY ET LES TOUCHES
C394		Interdit	A PACON	C474	Nord	Libre	LA DUY ET LES TOUCHES
C395		Interdit	A PACON	C474	Sud	Interdit	LA DUY ET LES TOUCHES
C396		Libre	A PACON	C475	Sud	Interdit	LA DUY ET LES TOUCHES
C404		Libre	SUR LE BOUCHET	C475	Nord	Libre	LA DUY ET LES TOUCHES
C405		Libre	SUR LE BOUCHET	C476		Interdit	LA DUY ET LES TOUCHES
C406		Libre	SUR LE BOUCHET	C477	Nord-Ouest	Libre	LA DUY ET LES TOUCHES
C407		Libre	SUR LE BOUCHET	C477	Sud-Est	Interdit	LA DUY ET LES TOUCHES
C408		Libre	SUR LE BOUCHET	C478		Libre	LA DUY ET LES TOUCHES
C409		Libre	SUR LE BOUCHET	C479	Sud-Ouest	Interdit	LA DUY ET LES TOUCHES
C410		Libre	CLOT DE LANS	C479	Nord-Est	Libre	LA DUY ET LES TOUCHES
C411		Libre	CLOT DE LANS	C480		Libre	LA DUY ET LES TOUCHES
C412	Nord	Libre	AUX GRANDES BRUYERES	C481		Libre	LA DUY ET LES TOUCHES
C412	Sud	Interdit	AUX GRANDES BRUYERES	C482		Interdit	LA DUY ET LES TOUCHES
C413		Interdit	AUX PARTIES	C483		Libre	LA DUY ET LES TOUCHES
C414		Interdit	AUX PARTIES	C484		Interdit	LA DUY ET LES TOUCHES
C415		Interdit	AUX PARTIES	C485		Libre	LES ADRETS DE JAUNIER
C416	Nord-Ouest	Libre	AUX ENVERS	C486		Libre	LES ADRETS DE JAUNIER
C416	Sud-Est	Interdit	AUX ENVERS	C487		Interdit	LES ADRETS DE JAUNIER
C417		Libre	AUX ENVERS	C488		Libre	LES ADRETS DE JAUNIER
C418		Libre	AUX ENVERS	C489		Interdit	LES ADRETS DE JAUNIER
C419		Libre	AUX ENVERS	C490		Libre	LES ADRETS DE JAUNIER
C420		Libre	A GIROUDEYRE	C491		Interdit	LES ADRETS DE JAUNIER

Règlementation des boisements de la commune de VILLARD DE LANS  
Listing parcellaire

N°	Cardinalité	Périmètre	Lieu-dit
C492		Interdit	LES ADRETS DE JAUNIER
C493		Libre	LES ADRETS DE JAUNIER
C494		Interdit	LES ADRETS DE JAUNIER
C495		Libre	LES ADRETS DE JAUNIER
C496		Libre	LES ADRETS DE JAUNIER
C497		Interdit	LE COLLET ET LA DUY
C498		Interdit	LE COLLET ET LA DUY
C499		Libre	LE COLLET ET LA DUY
C500		Interdit	LE COLLET ET LA DUY
C501		Libre	LE COLLET ET LA DUY
C502		Interdit	LE COLLET ET LA DUY
C503		Libre	LE COLLET ET LA DUY
C504		Interdit	LE COLLET ET LA DUY
C505		Libre	LE COLLET ET LA DUY
C506		Libre	AUX NOBLES
C509		Libre	AUX NOBLES
C510		Libre	AUX NOBLES
C513		Libre	AUX NOBLES
C515		Libre	AUX NOBLES
C516		Interdit	AUX NOBLES
C517		Interdit	AUX NOBLES
C520		Interdit	AUX NOBLES
C521		Interdit	AUX NOBLES
C522		Interdit	AUX NOBLES
C523		Interdit	AUX NOBLES
C524		Interdit	AUX NOBLES
C527		Interdit	AUX NOBLES
C535		Interdit	AUX NOBLES
C536		Interdit	AUX NOBLES
C537		Interdit	AUX NOBLES
C550		Interdit	A BONNETON
C551		Interdit	A BONNETON
C554		Interdit	A BONNETON
C555		Interdit	A BONNETON
C556		Interdit	A BONNETON
C560		Interdit	AUX SAGNES
C561		Interdit	AUX SAGNES
C562		Interdit	AUX SAGNES
C563		Interdit	AUX SAGNES
C564		Interdit	AUX SAGNES
C567		Interdit	AUX SAGNES
C568		Interdit	AUX SAGNES
C569		Interdit	AUX SAGNES
C570		Interdit	AUX SAGNES
C571		Interdit	AUX DURANDS
C573		Interdit	AUX DURANDS
C574		Interdit	AUX DURANDS
C575		Interdit	AUX DURANDS
C576		Interdit	AUX DURANDS
C577		Interdit	AUX DURANDS
C586		Interdit	AUX CLOTS DES LOMBARDS
C587		Interdit	AUX CLOTS DES LOMBARDS
C590		Libre	AUX CLOTS DES LOMBARDS
C591		Libre	AUX CLOTS DES LOMBARDS
C592		Interdit	AUX CLOTS DES LOMBARDS
C593		Interdit	AUX CLOTS DES LOMBARDS
C603		Interdit	AUX CLOTS DES LOMBARDS
C604		Interdit	AUX CLOTS DES LOMBARDS
C605		Interdit	AUX CLOTS DES LOMBARDS
C606		Interdit	AUX CLOTS DES LOMBARDS
C607		Interdit	AUX CLOTS DES LOMBARDS
C608		Interdit	AUX CLOTS DES LOMBARDS
C609		Interdit	AUX CLOTS DES LOMBARDS
C610		Interdit	AUX CLOTS DES LOMBARDS
C611		Interdit	AUX CLOTS DES LOMBARDS
C612		Interdit	AUX CLOTS DES LOMBARDS
C613		Interdit	AUX CLOTS DES LOMBARDS
C614		Interdit	AUX CLOTS DES LOMBARDS
C615		Interdit	A L USER
C616		Interdit	A L USER
C617		Interdit	A L USER

N°	Cardinalité	Périmètre	Lieu-dit
C618		Interdit	A L USER
C619		Interdit	A L USER
C620		Interdit	A L USER
C621		Interdit	A L USER
C622		Interdit	A L USER
C623		Interdit	A L USER
C624		Interdit	A L USER
C625		Interdit	A L USER
C626		Interdit	A L USER
C627		Interdit	SUR PAILLIER
C628		Interdit	SUR PAILLIER
C629		Interdit	SUR PAILLIER
C630		Interdit	SUR PAILLIER
C631		Interdit	SUR PAILLIER
C632		Interdit	SUR PAILLIER
C633		Interdit	SUR PAILLIER
C634		Interdit	SUR PAILLIER
C636		Interdit	SUR PAILLIER
C637		Interdit	SUR PAILLIER
C638		Interdit	SUR PAILLIER
C639		Interdit	SUR PAILLIER
C640		Interdit	SUR PAILLIER
C641		Interdit	VILLE VIEILLE
C652		Interdit	DE VILLEVIEILLE
C654		Interdit	VILLE VIEILLE
C655		Interdit	VILLE VIEILLE
C656		Interdit	VILLE VIEILLE
C657		Interdit	VILLE VIEILLE
C658		Interdit	VILLE VIEILLE
C659		Interdit	VILLE VIEILLE
C660		Interdit	VILLE VIEILLE
C666		Interdit	VILLE VIEILLE
C668		Interdit	HAMEAU DES ARIBERTS
C680		Interdit	HAMEAU DES ARIBERTS
C681		Libre	HAMEAU DES ARIBERTS
C682		Libre	LES COTES
C683		Interdit	LES COTES
C684	Nord	Interdit	LA GRAND COTE ET LES FOURC
C684	Sud	Libre	LA GRAND COTE ET LES FOURC
C685	Est	Interdit	LA GRAND COTE ET LES FOURC
C685	Ouest	Libre	LA GRAND COTE ET LES FOURC
C686		Interdit	SUR CORNAFION
C687		Interdit	SUR CORNAFION
C688		Interdit	COMBE DE CORNAFION
C689		Interdit	COMBE DE CORNAFION
C690		Libre	COMBE DE CORNAFION
C691		Libre	CHAULANGE
C692		Libre	CHAULANGE
C693		Libre	CHAULANGE
C694		Libre	CHAULANGE
C695		Interdit	CHAULANGE
C696		Interdit	COMBE NOIRE
C697		Interdit	COMBE NOIRE
C698		Libre	COMBE NOIRE
C699		Libre	AUX ECLAIRAUX
C700		Libre	AUX ECLAIRAUX
C701		Interdit	AUX ECLAIRAUX
C702		Interdit	A PIED GROS
C703		Libre	A PIED GROS
C704		Interdit	GRAND COMBE
C705		Interdit	GRAND COMBE
C706		Interdit	GRAND COMBE
C707		Interdit	GRAND COMBE
C708		Interdit	LES CROS
C709		Interdit	PISSE VACHE
C710		Interdit	PISSE VACHE
C711		Interdit	COMBE DE LUIBEILLE
C712		Interdit	LES COTES DE ROIBONNET
C713		Interdit	LES COTES DE ROIBONNET
C714		Interdit	LES COTES DE ROIBONNET
C716		Libre	LES COTES DE ROIBONNET

Règlementation des boisements de la commune de VILLARD DE LANS  
Listing parcellaire

N°	Cardinalité	Périmètre	Lieu-dit	N°	Cardinalité	Périmètre	Lieu-dit
C768		Interdit	AUX LOMBARDS	C859	Est	Libre	LA CONVERSARIA
C769		Interdit	AUX LOMBARDS	C859	Ouest	Interdit	LA CONVERSARIA
C770		Interdit	AUX LOMBARDS	C860		Libre	LA CONVERSARIA
C772		Interdit	AUX LOMBARDS	C861		Libre	LA CONVERSARIA
C773		Interdit	AUX LOMBARDS	C862		Libre	LA CONVERSARIA
C774		Interdit	AUX LOMBARDS	C863		Libre	LA CONVERSARIA
C775		Interdit	AUX LOMBARDS	C864		Libre	LA CONVERSARIA
C776		Interdit	AUX LOMBARDS	C865		Libre	LA CONVERSARIA
C777		Interdit	AUX LOMBARDS	C867		Libre	LA CONVERSARIA
C778		Interdit	AUX LOMBARDS	C869		Libre	LA CONVERSARIA
C779		Interdit	AUX LOMBARDS	C870		Libre	LA CONVERSARIA
C780		Interdit	AUX LOMBARDS	C871		Libre	COMBE CROSE
C781		Interdit	AUX DURANDS	C873		Libre	COMBE CROSE
C782		Interdit	AUX LOMBARDS	C874		Interdit	COMBE CROSE
C783		Interdit	AUX LOMBARDS	C875		Libre	COMBE CROSE
C784		Interdit	AUX LOMBARDS	C876		Interdit	COMBE CROSE
C788		Interdit	AUX LOMBARDS	C877		Interdit	COMBE CROSE
C791		Interdit	AUX LOMBARDS	C878		Interdit	COMBE CROSE
C792		Interdit	AUX LOMBARDS	C879		Libre	COMBE CROSE
C794		Libre	AUX LOMBARDS	C880		Interdit	COMBE CROSE
C799		Interdit	AUX GRANDS CHAMPS	C882		Interdit	AUX COTES
C800		Interdit	AUX GRAND CHAMPS	C883		Libre	AUX COTES
C801		Libre	AUX GRANDS CHAMPS	C884		Libre	AUX COTES
C802		Libre	AUX GRANDS CHAMPS	C885		Libre	AUX COTES
C804		Interdit	LE PLAYE ET LES GRANDS CHA	C886		Libre	AUX COTES
C806		Libre	LE PLAYE ET LES GRANDS CHA	C887		Libre	AUX COTES
C807		Interdit	LE PLAYE ET LES GRANDS CHA	C888		Libre	AUX COTES
C808		Interdit	LE PLAYE ET LES GRANDS CHA	C889		Interdit	AUX COTES
C809		Interdit	LE PLAYE ET LES GRANDS CHA	C890		Interdit	AUX COTES
C810		Interdit	LE PLAYE ET LES GRANDS CHA	C891		Libre	AUX COTES
C811		Interdit	LE PLAYE ET LES GRANDS CHA	C892		Libre	AUX COTES
C812		Interdit	LE PLAYE ET LES GRANDS CHA	C893		Libre	AUX COTES
C813		Interdit	LE PLAYE ET LES GRANDS CHA	C894		Libre	AUX COTES
C814		Interdit	LE PLAYE ET LES GRANDS CHA	C895		Libre	AUX COTES
C815		Interdit	LE PLAYE ET LES GRANDS CHA	C897		Libre	COMBE DU BAILE
C816		Interdit	LE PLAYE ET LES GRANDS CHA	C898		Libre	COMBE DU BAILE
C817		Interdit	LE PLAYE ET LES GRANDS CHA	C899		Libre	COMBE DU BAILE
C818		Libre	LE PLAYE ET LES GRANDS CHA	C900		Libre	COMBE DU BAILE
C819		Libre	LE PLAYE ET LES GRANDS CHA	C901		Libre	COMBE DU BAILE
C820		Libre	LE PLAYE ET LES GRANDS CHA	C902		Libre	COMBE DU BAILE
C821		Libre	LE PLAYE ET LES GRANDS CHA	C903		Libre	COMBE DU BAILE
C822		Libre	LE PLAYE ET LES GRANDS CHA	C904		Libre	AUX CHABERTES
C823		Libre	LE PLAYE ET LES GRANDS CHA	C905		Libre	AUX CHABERTES
C826		Libre	LE PLAYE ET LES GRANDS CHA	C906		Libre	AUX CHABERTES
C827		Interdit	LE PLAYE ET LES GRANDS CHA	C907		Libre	AUX CHABERTES
C828		Libre	LE PLAYE ET LES GRANDS CHA	C908		Libre	AUX CHABERTES
C830		Interdit	LE PLAYE ET LES GRANDS CHA	C909		Libre	AUX CHABERTES
C831		Interdit	LE PLAYE ET LES GRANDS CHA	C910		Libre	AUX CHABERTES
C832		Interdit	LE PLAYE ET LES GRANDS CHA	C911		Libre	AUX CHABERTES
C833		Interdit	LE PLAYE ET LES GRANDS CHA	C912		Libre	AUX CHABERTES
C834		Interdit	LE PLAYE ET LES GRANDS CHA	C913	Nord	Interdit	AUX CHABERTES
C835		Interdit	LE SAGNAT ET LES COTES	C913	Sud	Libre	AUX CHABERTES
C836		Interdit	LE SAGNAT ET LES COTES	C914		Libre	AUX CHABERTES
C837		Interdit	LE SAGNAT ET LES COTES	C915		Libre	AUX CHABERTES
C838		Interdit	LE SAGNAT ET LES COTES	C916		Libre	AUX CHABERTES
C839		Interdit	LE SAGNAT ET LES COTES	C917		Libre	AUX CHABERTES
C840		Interdit	LE SAGNAT ET LES COTES	C918		Libre	AUX CHABERTES
C841		Interdit	LE SAGNAT ET LES COTES	C919		Libre	AUX CHABERTES
C842		Libre	LE SAGNAT ET LES COTES	C920		Interdit	AUX CHABERTES
C843		Libre	LE SAGNAT ET LES COTES	C921		Interdit	AUX MOURETS
C844		Libre	LE SAGNAT ET LES COTES	C922		Interdit	AUX MOURETS
C845		Libre	LE SAGNAT ET LES COTES	C923		Interdit	AUX MOURETS
C846		Libre	LA CONVERSARIA	C924		Interdit	AUX MOURETS
C847	Est	Libre	LA CONVERSARIA	C925		Interdit	AUX MOURETS
C847	Ouest	Interdit	LA CONVERSARIA	C926		Interdit	AUX MOURETS
C849		Libre	LA CONVERSARIA	C928		Interdit	AUX MOURETS
C850		Interdit	LA CONVERSARIA	C947		Interdit	AUX MOURETS
C855		Libre	LA CONVERSARIA	C948		Interdit	AUX MOURETS
C856		Libre	LA CONVERSARIA	C949		Interdit	AUX MOURETS
C857		Libre	LA CONVERSARIA	C950		Interdit	AUX COMBEAUX
C858		Interdit	LA CONVERSARIA	C951		Libre	AUX COMBEAUX

N°	Cardinalité	Périmètre	Lieu-dit	N°	Cardinalité	Périmètre	Lieu-dit
C952		Libre	AUX COMBEAUX	C1402		Libre	COMBE DU BAILE
C953		Libre	AUX COMBEAUX	C1405		Libre	COMBE DU BAILE
C954		Libre	AUX COMBEAUX	C1406		Libre	COMBE DU BAILE
C955		Réglementé	AUX COMBEAUX	C1407		Interdit	LE GARAUD ET LES ADRETS
C956		Réglementé	AUX COMBEAUX	C1409		Interdit	LE GARAUD ET LES ADRETS
C957		Réglementé	AUX COMBEAUX	C1410		Interdit	LE GARAUD ET LES ADRETS
C958		Réglementé	AUX COMBEAUX	C1411		Interdit	LE GARAUD ET LES ADRETS
C959		Libre	AUX COMBEAUX	C1421		Interdit	A PACON
C961		Libre	AUX COMBEAUX	C1423	Est	Libre	A PACON
C962		Interdit	AUX COMBEAUX	C1423	Ouest	Interdit	A PACON
C963		Interdit	LES ESPINASSES	C1424	Ouest	Interdit	A PACON
C964		Interdit	LES ESPINASSES	C1424	Est	Libre	A PACON
C965		Libre	LES ESPINASSES	C1425	Ouest	Interdit	A PACON
C966		Interdit	LES ESPINASSES	C1425	Est	Libre	A PACON
C967		Libre	LES ESPINASSES	C1426		Interdit	A PACON
C971		Interdit	LES ESPINASSES	C1427		Interdit	A PACON
C972		Interdit	LES ESPINASSES	C1428		Libre	A PACON
C973		Interdit	LES ESPINASSES	C1450		Interdit	AUX GRANDS CHAMPS
C974		Interdit	LES ESPINASSES	C1457		Interdit	AUX LOMBARDS
C975		Interdit	LES ESPINASSES	C1459		Interdit	AUX LOMBARDS
C976		Libre	LES ESPINASSES	C1460		Interdit	AUX LOMBARDS
C977		Libre	LES ESPINASSES	C1463		Interdit	AUX LOMBARDS
C978		Libre	LES ESPINASSES	C1474		Interdit	AUX CLOTS DES LOMBARDS
C1005		Libre	LA PALE	C1475		Interdit	AUX CLOTS DES LOMBARDS
C1029		Interdit	AUX CLOTS DES LOMBARDS	C1476		Interdit	AUX CLOTS DES LOMBARDS
C1030		Interdit	AUX CLOTS DES LOMBARDS	C1477		Libre	AUX CLOTS DES LOMBARDS
C1034		Interdit	AUX GRANDS CHAMPS	C1483		Interdit	AUX CLOTS DES LOMBARDS
C1043		Interdit	LA DUY ET LES TOUCHES	C1484		Libre	AUX CLOTS DES LOMBARDS
C1078		Libre	LE COLLET ET LA DUY	C1485		Interdit	AUX CLOTS DES LOMBARDS
C1094		Interdit	MEYANET	C1508		Interdit	A MACHIRET
C1097		Interdit	MEYANET	C1509		Interdit	LA DUY ET LES TOUCHES
C1108		Interdit	LES ESPINASSES	C1512		Interdit	AUX DURANDS
C1116		Interdit	LA CONVERSARIA	C1519		Interdit	AUX CLOTS DES LOMBARDS
C1117	Ouest	Interdit	LA CONVERSARIA	C1520		Interdit	AUX CLOTS DES LOMBARDS
C1117	Est	Libre	LA CONVERSARIA	C1521		Interdit	AUX CLOTS DES LOMBARDS
C1118		Libre	LA CONVERSARIA	C1522		Interdit	AUX DURANDS
C1119		Libre	LA CONVERSARIA	C1524		Interdit	AUX DURANDS
C1120		Interdit	LE PLAYE ET LES GRANDS CHA	C1525		Interdit	A BONNETON
C1121		Interdit	LE PLAYE ET LES GRANDS CHA	C1528		Interdit	AUX NOBLES
C1137		Interdit	COMBE CROSE	C1529		Interdit	AUX NOBLES
C1138		Interdit	COMBE CROSE	C1552		Interdit	LES EYMARDS
C1139		Libre	COMBE CROSE	C1553		Interdit	AUX NOBLES
C1140		Libre	COMBE CROSE	C1556		Interdit	AUX NOBLES
C1146		Interdit	A L IMBERT	C1557		Interdit	AUX NOBLES
C1156		Libre	LE SAGNAT ET LES COTES	C1558		Interdit	AUX DURANDS
C1159		Interdit	A RENOUILIR	C1559		Interdit	AUX DURANDS
C1160		Interdit	A RENOUILIR	C1560		Interdit	AUX DURANDS
C1176		Interdit	AUX ARIBERTS	C1561		Interdit	AUX DURANDS
C1181		Interdit	A RENOUILIR	C1562		Interdit	AUX CLOTS DES LOMBARDS
C1182		Interdit	A RENOUILIR	C1566		Interdit	AUX SAGNES
C1185		Interdit	HAMEAU DES ARIBERTS	C1571		Interdit	A BONNETON
C1211		Interdit	AUX NARCES	C1572		Interdit	A BONNETON
C1212		Interdit	AUX NARCES	C1573		Interdit	A BONNETON
C1219		Libre	LE PLAYE ET LES GRANDS CHA	C1575		Interdit	A BONNETON
C1220		Libre	LE PLAYE ET LES GRANDS CHA	C1589		Interdit	VILLE VIEILLE
C1222		Libre	LE PLAYE ET LES GRANDS CHA	C1590		Interdit	DE VILLEVIEILLE
C1223		Libre	LE PLAYE ET LES GRANDS CHA	C1591		Interdit	DE VILLEVIEILLE
C1227		Libre	LE PLAYE ET LES GRANDS CHA	C1592		Interdit	DE VILLEVIEILLE
C1232		Interdit	AUX ARIBERTS	C1593		Interdit	DE VILLEVIEILLE
C1234		Interdit	AUX ARIBERTS	C1594		Interdit	VILLE VIEILLE
C1269		Interdit	AUX ARIBERTS	C1597		Interdit	DE VILLEVIEILLE
C1272		Interdit	AUX SAGNES	C1600		Interdit	DE VILLEVIEILLE
C1273		Interdit	AUX SAGNES	C1601		Interdit	A BONNETON
C1361		Interdit	AUX COMBEAUX	C1602		Interdit	DE VILLEVIEILLE
C1363		Interdit	DES CHABERTS	C1603		Interdit	A BONNETON
C1364		Interdit	AUX GRANDS CHAMPS	C1604		Interdit	AUX ARIBERTS
C1365		Interdit	LES ESPINASSES	C1605		Interdit	AUX NARCES
C1366		Interdit	AUX COMBEAUX	C1606		Interdit	A L IMBERT
C1367		Interdit	DES CHABERTS	C1644		Interdit	AUX NOBLES
C1369		Libre	LA PALE	C1645		Interdit	A BONNETON
C1370		Libre	LA PALE	C1646		Interdit	A BONNETON

Règlementation des boisements de la commune de VILLARD DE LANS  
Listing parcellaire

N°	Cardinalité	Périmètre	Lieu-dit	N°	Cardinalité	Périmètre	Lieu-dit
C1647		Interdit	A BONNETON	C1889		Interdit	AUX NOBLES
C1649		Interdit	AUX SAGNES	C1890		Interdit	AUX NOBLES
C1650		Interdit	HAMEAU DES ARIBERTS	C1891		Interdit	AUX NOBLES
C1651		Interdit	VILLE VIEILLE	C1892		Interdit	HAMEAU DES ARIBERTS
C1652		Interdit	VILLE VIEILLE	C1893		Interdit	HAMEAU DES ARIBERTS
C1653		Interdit	DE VILLEVIEILLE	C1894		Interdit	HAMEAU DES ARIBERTS
C1655		Interdit	VILLE VIEILLE	C1895		Interdit	HAMEAU DES ARIBERTS
C1656		Interdit	VILLE VIEILLE	C1896		Interdit	HAMEAU DES ARIBERTS
C1657		Interdit	VILLE VIEILLE	C1897		Interdit	HAMEAU DES ARIBERTS
C1658		Interdit	VILLE VIEILLE	C1898		Interdit	HAMEAU DES ARIBERTS
C1659		Interdit	VILLE VIEILLE	C1899		Interdit	HAMEAU DES ARIBERTS
C1660		Interdit	VILLE VIEILLE	C1900		Interdit	HAMEAU DES ARIBERTS
C1673		Interdit	AUX SAGNES	C1901		Interdit	AUX ARIBERTS
C1704		Interdit	AUX NOBLES	C1902		Interdit	AUX ARIBERTS
C1705		Interdit	AUX NOBLES	C1904		Interdit	AUX ARIBERTS
C1706		Interdit	AUX NOBLES	C1905		Interdit	AUX ARIBERTS
C1707		Interdit	AUX NOBLES	C1906		Interdit	AUX LOMBARDS
C1754		Libre	LA PALE	C1907		Interdit	AUX LOMBARDS
C1756		Libre	LA PALE	C1908		Interdit	AUX LOMBARDS
C1782		Interdit	MEYANET	C1909		Interdit	AUX LOMBARDS
C1830		Libre	LE PLAYE ET LES GRANDS CHA	C1910		Interdit	AUX LOMBARDS
C1831		Interdit	A RENOUILIR	C1911		Interdit	AUX LOMBARDS
C1832		Interdit	A RENOUILIR	C1912		Interdit	AUX LOMBARDS
C1833		Interdit	LES ESPINASSES	C1913		Interdit	AUX LOMBARDS
C1834		Interdit	LES ESPINASSES	C1914		Interdit	AUX LOMBARDS
C1835		Interdit	DE VILLEVIEILLE	C1915		Interdit	AUX LOMBARDS
C1836		Interdit	HAMEAU DES ARIBERTS	C1916		Interdit	AUX LOMBARDS
C1839		Interdit	LES EYMARDS	C1917		Interdit	AUX NOBLES
C1840		Interdit	LES EYMARDS	C1918		Interdit	AUX NOBLES
C1841		Libre	COMBE DU BAILE	C1919		Interdit	AUX NOBLES
C1842		Libre	COMBE DU BAILE	C1920		Interdit	AUX NOBLES
C1845		Interdit	SUR PAILLIER	C1921		Interdit	AUX NOBLES
C1846		Interdit	SUR PAILLIER	C1922		Interdit	AUX NOBLES
C1847		Interdit	VILLE VIEILLE	C1923		Interdit	AUX NOBLES
C1848		Interdit	VILLE VIEILLE	C1924		Interdit	AUX NOBLES
C1849		Interdit	AUX LOMBARDS	C1925		Interdit	AUX NOBLES
C1851		Interdit	VILLE VIEILLE	C1926		Interdit	AUX NOBLES
C1852		Interdit	VILLE VIEILLE	C1927		Interdit	AUX NOBLES
C1853		Interdit	VILLE VIEILLE	C1928		Interdit	AUX NOBLES
C1854		Interdit	VILLE VIEILLE	C1929		Interdit	AUX NOBLES
C1855		Interdit	VILLE VIEILLE	C1932		Interdit	AUX NOBLES
C1856		Interdit	VILLE VIEILLE	C1933		Interdit	DES CHABERTS
C1857		Interdit	VILLE VIEILLE	C1934		Interdit	DES CHABERTS
C1858		Interdit	VILLE VIEILLE	C1935		Interdit	DES CHABERTS
C1859		Interdit	VILLE VIEILLE	C1936		Interdit	DES CHABERTS
C1860		Interdit	VILLE VIEILLE	C1937		Interdit	DES CHABERTS
C1861		Interdit	VILLE VIEILLE	C1938		Interdit	DES CHABERTS
C1862		Interdit	AUX MOURETS	C1939		Interdit	DES CHABERTS
C1863		Interdit	AUX MOURETS	C1940		Interdit	DES CHABERTS
C1864		Règlementé	AUX COMBEAUX	C1941		Interdit	DES CHABERTS
C1865		Interdit	AUX COMBEAUX	C1942		Interdit	DES CHABERTS
C1866		Interdit	VILLE VIEILLE	C1943		Interdit	AUX GRANDS CHAMPS
C1867		Interdit	VILLE VIEILLE	C1944		Interdit	DES CHABERTS
C1868		Interdit	AUX LOMBARDS	C1945		Interdit	AUX GRANDS CHAMPS
C1869		Interdit	DES CHABERTS	C1946		Interdit	AUX GRANDS CHAMPS
C1870		Interdit	AUX LOMBARDS	C1947		Interdit	AUX GRANDS CHAMPS
C1871		Interdit	AUX LOMBARDS	C1948		Interdit	AUX GRANDS CHAMPS
C1872		Interdit	AUX NOBLES	C1949		Interdit	AUX GRANDS CHAMPS
C1873		Interdit	AUX NOBLES	C1950		Interdit	AUX GRANDS CHAMPS
C1874		Libre	AUX NOBLES	C1952		Interdit	AUX NOBLES
C1875		Libre	AUX NOBLES	C1953		Libre	AUX NOBLES
C1876		Interdit	AUX LOMBARDS	C1954		Interdit	LES EYMARDS
C1877		Interdit	AUX LOMBARDS	C1955		Interdit	LES EYMARDS
C1878		Interdit	AUX LOMBARDS	C1956		Interdit	LES EYMARDS
C1879		Interdit	AUX LOMBARDS	C1957		Interdit	LES EYMARDS
C1882		Interdit	AUX NOBLES	C1958		Interdit	LES EYMARDS
C1883		Interdit	AUX NOBLES	C1963		Interdit	MEYANET
C1884		Interdit	AUX NOBLES	C1965		Interdit	AUX MICHALLES
C1885		Interdit	AUX NOBLES	C1967		Interdit	LES EYMARDS
C1886		Interdit	AUX NOBLES	C1968		Interdit	LES EYMARDS
C1887		Interdit	AUX NOBLES	C1969		Interdit	LES EYMARDS

Règlementation des boisements de la commune de VILLARD DE LANS  
Listing parcellaire

N°	Cardinalité	Périmètre	Lieu-dit	N°	Cardinalité	Périmètre	Lieu-dit
C1970		Interdit	LES EYMARDS	D54		Interdit	AUX GUILLETS
C1971		Interdit	LES EYMARDS	D55		Interdit	AUX GUILLETS
C1972		Interdit	AUX NOBLES	D56		Interdit	AUX GUILLETS
C1973		Interdit	AUX NOBLES	D57		Interdit	AUX GUILLETS
C1974		Interdit	AUX NOBLES	D58		Interdit	AUX GUILLETS
C1975		Interdit	AUX NOBLES	D59		Interdit	AUX GUILLETS
C1976		Interdit	AUX NOBLES	D60		Interdit	AUX GUILLETS
C1977		Interdit	AUX NOBLES	D61		Interdit	AUX GUILLETS
C1978		Interdit	AUX NOBLES	D62		Interdit	AUX GUILLETS
C1979		Interdit	AUX NOBLES	D63		Interdit	AUX GUILLETS
C1980		Interdit	AUX NOBLES	D64		Interdit	AUX GUILLETS
C1981		Interdit	AUX NOBLES	D65		Interdit	AUX GUILLETS
C1982		Interdit	AUX NOBLES	D66		Interdit	AUX GUILLETS
C1983		Interdit	AUX NOBLES	D67		Interdit	AUX GUILLETS
C1984		Interdit	AUX NOBLES	D68		Interdit	AUX GUILLETS
C1985		Interdit	AUX NOBLES	D69		Interdit	AUX GUILLETS
C1986		Interdit	AUX NOBLES	D70		Interdit	AUX GUILLETS
C1987		Interdit	AUX NOBLES	D84		Interdit	A COTES VOULEYRES
C1988		Interdit	AUX NOBLES	D85		Interdit	A COTES VOULEYRES
C1989		Interdit	AUX NOBLES	D87		Interdit	A COTES VOULEYRES
C1990		Interdit	AUX NOBLES	D91		Libre	A COTES VOULEYRES
C1991		Interdit	AUX NOBLES	D92		Libre	A COTES VOULEYRES
C1992		Interdit	AUX NOBLES	D162		Interdit	GRANDE PIECE ET BOIS DAMIE
C1993		Interdit	AUX NOBLES	D163		Libre	GRANDE PIECE ET BOIS DAMIE
C1994		Interdit	AUX NOBLES	D164		Libre	GRANDE PIECE ET BOIS DAMIE
C1995		Interdit	AUX SAGNES	D165		Libre	GRANDE PIECE ET BOIS DAMIE
C1996		Interdit	AUX SAGNES	D166		Libre	GRANDE PIECE ET BOIS DAMIE
C1997		Interdit	AUX SAGNES	D167		Libre	GRANDE PIECE ET BOIS DAMIE
C1998		Interdit	AUX SAGNES	D168		Libre	GRANDE PIECE ET BOIS DAMIE
C1999		Interdit	AUX SAGNES	D170	Sud-Est	Libre	GRANDE PIECE ET BOIS DAMIE
C2000		Interdit	AUX SAGNES	D170	Nord-Ouest	Interdit	GRANDE PIECE ET BOIS DAMIE
C2001		Interdit	AUX NOBLES	D171		Libre	GRANDE PIECE ET BOIS DAMIE
C2002		Interdit	AUX NOBLES	D172		Interdit	GRANDE PIECE ET BOIS DAMIE
C2003		Interdit	AUX ISSARTS	D173		Libre	A L ESCOFIER
C2004		Interdit	AUX ISSARTS	D174		Libre	A L ESCOFIER
C2005		Interdit	AUX ISSARTS	D175		Libre	A L ESCOFIER
C2006		Interdit	AUX ISSARTS	D176		Libre	A L ESCOFIER
C2007		Interdit	AUX MICHALLES	D177		Libre	A L ESCOFIER
C2008		Interdit	AUX MICHALLES	D178		Libre	A L ESCOFIER
C2012		Libre	LA CONVERSARIA	D179		Libre	A L ESCOFIER
C2013		Interdit	AUX GRAND CHAMPS	D186		Libre	A L ESCOFIER
C2014		Interdit	AUX GRAND CHAMPS	D187		Libre	A L ESCOFIER
C2015		Interdit	LES ESPINASSES	D188		Libre	A L ESCOFIER
C2016		Interdit	LES ESPINASSES	D189		Libre	A L ESCOFIER
C2017		Interdit	LES ESPINASSES	D190		Libre	A L ESCOFIER
C2025		Interdit	HAMEAU DES ARIBERTS	D191		Libre	A L ESCOFIER
C2026		Interdit	HAMEAU DES ARIBERTS	D192		Libre	A L ESCOFIER
C2027		Interdit	HAMEAU DES ARIBERTS	D193		Libre	A L ESCOFIER
C2028		Interdit	HAMEAU DES ARIBERTS	D194		Interdit	A L ESCOFIER
C2029		Interdit	HAMEAU DES ARIBERTS	D195		Interdit	A L ESCOFIER
C2030		Interdit	HAMEAU DES ARIBERTS	D196		Interdit	A L ESCOFIER
C2031		Interdit	HAMEAU DES ARIBERTS	D207		Interdit	COMBE DE LA GRAND FOND
C2032		Interdit	HAMEAU DES ARIBERTS	D208		Interdit	COMBE DE LA GRAND FOND
C2033		Interdit	DES CHABERTS	D209		Interdit	COMBE DE LA GRAND FOND
C2034		Interdit	AUX GRANDS CHAMPS	D210		Interdit	COMBE DE LA GRAND FOND
C2037		Interdit	LA CONVERSARIA	D216		Interdit	COMBE DE LA GRAND FOND
C2038		Interdit	LA CONVERSARIA	D217		Interdit	COMBE DE LA GRAND FOND
C2039		Interdit	LA CONVERSARIA	D218		Interdit	COMBE DE LA GRAND FOND
C2040		Interdit	LA CONVERSARIA	D219		Interdit	COMBE DE LA GRAND FOND
C2041		Interdit	LA CONVERSARIA	D220		Interdit	COMBE DE LA GRAND FOND
C2042		Interdit	AUX ARIBERTS	D221		Interdit	COMBE DE LA GRAND FOND
C2043		Interdit	AUX ARIBERTS	D223		Libre	A TIRENTEYRE
C2044		Interdit	AUX ARIBERTS	D224		Libre	A TIRENTEYRE
C2045		Interdit	AUX ARIBERTS	D225		Libre	A TIRENTEYRE
C2046		Interdit	LA CONVERSARIA	D226		Libre	A TIRENTEYRE
C2047		Interdit	LA CONVERSARIA	D227		Libre	A TIRENTEYRE
D47		Interdit	AUX GUILLETS	D228		Interdit	A TIRENTEYRE
D48		Interdit	AUX GUILLETS	D229		Libre	A TIRENTEYRE
D51		Interdit	AUX GUILLETS	D230		Libre	A TIRENTEYRE
D52		Interdit	AUX GUILLETS	D231		Interdit	A TIRENTEYRE
D53		Interdit	AUX GUILLETS	D238		Interdit	A TIRENTEYRE



Règlementation des boisements de la commune de VILLARD DE LANS  
Listing parcellaire

N°	Cardinalité	Périmètre	Lieu-dit	N°	Cardinalité	Périmètre	Lieu-dit
D239		Interdit	A TIRENTEYRE	D419		Libre	A L ADRET
D240		Libre	A TIRENTEYRE	D420		Libre	A L ADRET
D241		Interdit	A TIRENTEYRE	D421		Libre	A L ADRET
D246		Libre	A TIRENTEYRE	D422		Libre	A L ADRET
D247		Libre	A TIRENTEYRE	D423		Interdit	A L ADRET
D248		Libre	A TIRENTEYRE	D424		Interdit	A L ADRET
D249		Libre	BOIS FRIER	D425		Interdit	A L ADRET
D254		Libre	BOIS FRIER	D426		Libre	A L ADRET
D255		Libre	BOIS FRIER	D427		Libre	A L ADRET
D256		Libre	BOIS FRIER	D428		Libre	A L ADRET
D258		Libre	BOIS FRIER	D429		Interdit	A L ADRET
D261		Libre	BOIS FRIER	D430		Interdit	A L ADRET
D266		Libre	BOIS FRIER	D431		Interdit	A L ADRET
D267		Libre	BOIS FRIER	D432		Interdit	A L ADRET
D268		Libre	BOIS FRIER	D433		Libre	A L ADRET
D269		Libre	BOIS FRIER	D434		Libre	A L ADRET
D270		Libre	BOIS FRIER	D435		Libre	A L ADRET
D274		Interdit	CHAMP MARTEL	D436		Libre	A L ADRET
D277		Interdit	CHAMP MARTEL	D437		Interdit	A L ADRET
D278		Libre	CHAMP MARTEL	D438		Interdit	A L ADRET
D282		Libre	CHAMP MARTEL	D439		Interdit	A L ADRET
D283		Libre	CHAMP MARTEL	D443		Interdit	HAMEAU DES CLOTS
D284		Interdit	CHAMP MARTEL	D447		Interdit	HAMEAU DES CLOTS
D285		Interdit	CHAMP MARTEL	D448		Interdit	HAMEAU DES CLOTS
D288		Libre	CHAMP MARTEL	D450		Interdit	HAMEAU DES CLOTS
D289		Interdit	AUX ARCELLES	D451		Interdit	HAMEAU DES CLOTS
D290		Libre	AUX ARCELLES	D452		Interdit	HAMEAU DES CLOTS
D291		Interdit	AUX ARCELLES	D454		Interdit	HAMEAU DES CLOTS
D292		Interdit	AUX ARCELLES	D459		Interdit	A SAVIOTS
D293		Interdit	AUX ARCELLES	D461		Libre	A SAVIOTS
D294		Interdit	AUX ARCELLES	D462		Interdit	A SAVIOTS
D295		Interdit	AUX ARCELLES	D463		Libre	A SAVIOTS
D296		Libre	AUX ARCELLES	D464		Interdit	A SAVIOTS
D298		Interdit	AUX ARCELLES	D465		Interdit	A SAVIOTS
D299		Interdit	AUX ARCELLES	D468		Libre	A SAVIOTS
D300		Interdit	AUX ARCELLES	D469		Interdit	A SAVIOTS
D301		Interdit	AUX ARCELLES	D470		Interdit	A SAVIOTS
D381		Interdit	PRE DU CLOT	D471		Libre	A SAVIOTS
D382		Interdit	PRE DU CLOT	D474		Libre	A SAVIOTS
D383		Interdit	PRE DU CLOT	D475		Libre	A SAVIOTS
D384		Interdit	PRE DU CLOT	D476		Libre	A SAVIOTS
D385		Interdit	PRE DU CLOT	D477		Libre	A SAVIOTS
D387		Libre	PRE DU CLOT	D478		Libre	A BOUTIOU
D388		Libre	AU VERSIN	D479		Libre	A BOUTIOU
D389		Interdit	AU VERSIN	D480		Libre	A BOUTIOU
D392		Interdit	AU VERSIN	D481		Interdit	A BOUTIOU
D393		Interdit	AU VERSIN	D482		Interdit	A BOUTIOU
D395		Interdit	AU VERSIN	D483		Interdit	A BOUTIOU
D396		Libre	AU VERSIN	D484		Libre	A BOUTIOU
D397		Libre	AU VERSIN	D485		Libre	A BOUTIOU
D398		Interdit	AU VERSIN	D486		Libre	A BOUTIOU
D399		Interdit	AU VERSIN	D487		Libre	A BOUTIOU
D400		Libre	AU VERSIN	D488		Libre	A BOUTIOU
D401		Interdit	AU VERSIN	D490		Libre	A GRAILLERE ET BOIS DAMIER
D402		Libre	AU VERSIN	D491		Libre	A GRAILLERE ET BOIS DAMIER
D403		Interdit	AUX GRANDS BARRES	D493		Libre	A GRAILLERE ET BOIS DAMIER
D404		Interdit	AUX GRANDS BARRES	D494		Libre	A GRAILLERE ET BOIS DAMIER
D405		Interdit	AUX GRANDS BARRES	D495		Libre	A GRAILLERE ET BOIS DAMIER
D406		Libre	AUX GRANDS BARRES	D496		Libre	A POULATTIERE
D407		Interdit	AUX GRANDS BARRES	D497		Libre	A POULATTIERE
D408		Interdit	AUX GRANDS BARRES	D498		Libre	A POULATTIERE
D409		Libre	AUX GRANDS BARRES	D499		Libre	A POULATTIERE
D410		Libre	AUX GRANDS BARRES	D500		Libre	A POULATTIERE
D411		Interdit	AUX GRANDS BARRES	D501		Libre	A POULATTIERE
D412		Interdit	AUX GRANDS BARRES	D502		Libre	A POULATTIERE
D413		Interdit	AUX GRANDS BARRES	D503		Interdit	A POULATTIERE
D414		Interdit	AUX GRANDS BARRES	D504		Interdit	A POULATTIERE
D415		Interdit	AUX GRANDS BARRES	D505		Libre	A POULATTIERE
D416		Interdit	AUX GRANDS BARRES	D506		Libre	A POULATTIERE
D417		Interdit	AUX GRANDS BARRES	D507		Libre	A POULATTIERE
D418		Interdit	AUX GRANDS BARRES	D509		Libre	A POULATTIERE

Règlementation des boisements de la commune de VILLARD DE LANS  
Listing parcellaire

N°	Cardinalité	Périmètre	Lieu-dit	N°	Cardinalité	Périmètre	Lieu-dit
D510		Interdit	A POULATTIERE	D588		Libre	AUX TOUVIERES
D511		Libre	A POULATTIERE	D589		Libre	AUX TOUVIERES
D512		Libre	A POULATTIERE	D590		Libre	AUX TOUVIERES
D513		Libre	A POULATTIERE	D591		Libre	AUX TOUVIERES
D514		Libre	AU PISSAUD	D592		Libre	AUX TOUVIERES
D515		Libre	AU PISSAUD	D594		Libre	AUX TOUVIERES
D516		Libre	AU PISSAUD	D595		Libre	AUX TOUVIERES
D517		Libre	AU PISSAUD	D596		Libre	AUX TOUVIERES
D518		Interdit	AU PISSAUD	D597		Libre	AUX TOUVIERES
D519		Libre	AU PISSAUD	D598		Libre	AUX TOUVIERES
D520		Libre	AU PISSAUD	D599		Libre	AUX TOUVIERES
D521		Libre	AU PISSAUD	D600		Libre	AUX TOUVIERES
D522		Libre	AU PISSAUD	D601		Libre	A L ACHARD
D523		Interdit	CHAMP GRESSAUD	D602		Libre	A L ACHARD
D524		Interdit	CHAMP GRESSAUD	D603		Libre	A L ACHARD
D525		Interdit	CHAMP GRESSAUD	D604		Interdit	A L ACHARD
D526		Interdit	CHAMP GRESSAUD	D605		Interdit	A L ACHARD
D527		Interdit	CHAMP GRESSAUD	D606		Interdit	A L ACHARD
D528		Interdit	CHAMP GRESSAUD	D607		Interdit	A L ACHARD
D529		Interdit	CHAMP GRESSAUD	D608		Interdit	A L ACHARD
D530		Interdit	CHAMP GRESSAUD	D609		Interdit	AU GRAND PRE
D531		Libre	CHAMP GRESSAUD	D610		Interdit	AU GRAND PRE
D532		Libre	AUX COCHETTES	D611		Libre	AU GRAND PRE
D533		Libre	AUX COCHETTES	D612		Libre	AU GRAND PRE
D534		Libre	AUX COCHETTES	D613		Interdit	AU GRAND PRE
D535		Interdit	AUX COCHETTES	D614		Interdit	AU GRAND PRE
D536		Interdit	AUX COCHETTES	D615		Interdit	AU GRAND PRE
D537		Interdit	AUX COCHETTES	D616		Interdit	AU GRAND PRE
D538		Interdit	AUX COCHETTES	D617		Interdit	A CORDIAT
D540		Interdit	AUX COCHETTES	D618		Interdit	A CORDIAT
D541		Interdit	AUX COCHETTES	D619		Interdit	A CORDIAT
D542		Interdit	AUX COCHETTES	D620		Interdit	A CORDIAT
D543		Interdit	AUX COCHETTES	D621		Libre	A CORDIAT
D544		Interdit	AUX COCHETTES	D622		Interdit	A CORDIAT
D545		Libre	AUX COCHETTES	D623		Interdit	LA MURETTE
D546		Libre	AUX COCHETTES	D624		Interdit	LA MURETTE
D548		Libre	AUX COCHETTES	D625		Interdit	LA MURETTE
D550		Libre	AUX COCHETTES	D626		Interdit	LA MURETTE
D551		Libre	AU PLATRE	D627		Interdit	LA MURETTE
D552		Libre	AU PLATRE	D628		Libre	AU BOUVEIRON
D553		Libre	AU PLATRE	D629		Interdit	AU GOUILLASSON
D554		Libre	AU PLATRE	D630		Libre	AU GOUILLASSON
D555		Libre	AU PLATRE	D631		Interdit	AU GOUILLASSON
D556		Libre	AU PLATRE	D632		Libre	AU GOUILLASSON
D557		Libre	AU PLATRE	D633		Interdit	AU GOUILLASSON
D558		Libre	AU PLATRE	D634		Interdit	PIERRE MARTIN
D559		Libre	AU PLATRE	D635		Interdit	PIERRE MARTIN
D560		Interdit	AU PLATRE	D636		Interdit	PIERRE MARTIN
D561		Libre	AU PLATRE	D637		Interdit	PIERRE MARTIN
D562		Libre	AU PLATRE	D638		Interdit	PIERRE MARTIN
D563		Interdit	AU PLATRE	D639		Interdit	PIERRE MARTIN
D564		Libre	AU PLATRE	D640		Interdit	PIERRE MARTIN
D565		Libre	AU PLATRE	D641		Interdit	AU FOND DE LA FAUGE
D566		Libre	AU PLATRE	D642		Interdit	AU FOND DE LA FAUGE
D567		Libre	AU PLATRE	D643		Interdit	AU FOND DE LA FAUGE
D568		Interdit	AU PLATRE	D644		Interdit	AU FOND DE LA FAUGE
D569		Interdit	AU PLATRE	D645		Interdit	LES SELLES
D570		Libre	AU PLATRE	D646		Interdit	PRE BARRAN
D571		Libre	AU PLATRE	D647		Interdit	PRE BARRAN
D572		Interdit	AU PLATRE	D648		Interdit	PRE BARRAN
D573		Libre	AU PLATRE	D649		Libre	PRE BARRAN
D574		Libre	AU PLATRE	D650		Interdit	PRE BARRAN
D575		Libre	AU PLATRE	D651		Libre	MALE COMBE ET COMBE DE L O
D576		Libre	AU PLATRE	D652		Interdit	AUX COMBES
D580		Interdit	AUX VELARDS	D653		Interdit	AUX COMBES
D582		Libre	AUX TOUVIERES	D654		Libre	AUX COMBES
D583		Libre	AUX TOUVIERES	D655		Libre	SCIAZ DE L AIRETA
D584		Libre	AUX TOUVIERES	D656		Interdit	A ROYBON
D585		Libre	AUX TOUVIERES	D657		Interdit	A ROYBON
D586		Libre	AUX TOUVIERES	D658		Interdit	A ROYBON
D587		Libre	AUX TOUVIERES	D659		Interdit	A ROYBON

Règlementation des boisements de la commune de VILLARD DE LANS  
Listing parcellaire

N°	Cardinalité	Périmètre	Lieu-dit	N°	Cardinalité	Périmètre	Lieu-dit
D660		Interdit	A ROYBON	D763		Libre	A SOLATIERE
D663		Libre	AUX TOUVIERES	D764		Libre	A SOLATIERE
D664		Libre	PLATRE DE ROYBON	D765		Libre	A SOLATIERE
D665		Interdit	PLATRE DE ROYBON	D766		Interdit	A SOLATIERE
D666		Interdit	PLATRE DE ROYBON	D767		Libre	A SOLATIERE
D667		Libre	LA CABANE	D768		Interdit	A SOLATIERE
D668		Libre	LA CABANE	D769		Interdit	SER BREVET
D669		Libre	LA CABANE	D770		Libre	SER BREVET
D670		Libre	LES AIRAIRES	D771		Interdit	SER BREVET
D671		Libre	A FOND FREIDE	D772		Interdit	SER BREVET
D672		Libre	A FOND FREIDE	D774		Interdit	SER BREVET
D673		Libre	A FOND FREIDE	D775		Libre	SER BREVET
D674		Libre	LES VIREES ET LE BUCHILLIE	D776		Interdit	SER BREVET
D675		Libre	COMBE DU CLAPAT	D777		Libre	SER BREVET
D676		Interdit	CLAPAT DE ROCHE ROUGE	D779		Libre	LA SAGNE
D677		Interdit	ROCHERS DU COL VERT	D782		Interdit	LA SAGNE
D678		Interdit	LA PLANE	D783		Interdit	LA SAGNE
D679		Interdit	CLOT DU FOUR	D784		Interdit	LA SAGNE
D680		Interdit	LES PLAYES	D785		Interdit	LA SAGNE
D681		Interdit	ROCHERS DU RANG DES AGNELO	D786		Interdit	LA SAGNE
D682		Interdit	PARTIE DE LA GRANDE MOUCHE	D787		Interdit	LA SAGNE
D683		Interdit	LES GROULES DE LA MOUCHERO	D788		Interdit	LA SAGNE
D684		Interdit	COMBE DE L OURS ET PRE RAM	D789		Interdit	LA SAGNE
D685		Interdit	LES POTS	D790		Interdit	LA SAGNE
D686		Interdit	LES SURRES	D791		Interdit	GRAND PRE ET GRAND SAGNE
D687		Interdit	ROCHERS DU POURETON	D792		Interdit	GRAND PRE ET GRAND SAGNE
D689		Interdit	PRE DE L ACHARD	D793		Interdit	GRAND PRE ET GRAND SAGNE
D690		Interdit	ROCHERS DES JAUX	D794		Interdit	GRAND PRE ET GRAND SAGNE
D691		Interdit	COTES DES JAUX	D795		Libre	GRAND PRE ET GRAND SAGNE
D692		Libre	PISSAROTES PLAINES ET COMB	D796		Interdit	GRAND PRE ET GRAND SAGNE
D693		Libre	CLAGET	D797		Interdit	GRAND PRE ET GRAND SAGNE
D696		Libre	LES VORDAIGNES	D798		Interdit	GRAND PRE ET GRAND SAGNE
D701		Libre	CLAGET	D799		Interdit	GRAND PRE ET GRAND SAGNE
D702		Libre	LA FOND DU SAC	D800		Interdit	GRAND PRE ET GRAND SAGNE
D704		Libre	LA FOND DU SAC	D801		Interdit	GRAND PRE ET GRAND SAGNE
D706		Interdit	LE COMBRE	D802		Interdit	GAGERE
D707		Interdit	ROCHERS DE LA FOND DU SAC	D804		Interdit	GAGERE
D708		Interdit	LES DERRAGEES	D805		Interdit	GAGERE
D713		Libre	AU GETAU	D806		Interdit	GAGERE
D715		Libre	LES BANCHAUDS	D807		Interdit	GAGERE
D717		Interdit	LA GRANDE COMBE ET COMBE N	D810		Interdit	GAGERE
D718		Interdit	LA CITRAIRE	D900		Libre	AUX TOUCHES
D719		Interdit	LES COMBES CHARBONNIERES	D901		Libre	AUX TOUCHES
D720		Interdit	LES SELLES	D903		Interdit	AUX TOUCHES
D721		Interdit	LES SELLES	D904		Interdit	AUX TOUCHES
D722		Interdit	ROCHES DU RANG DES AGNELON	D905		Interdit	AUX TOUCHES
D723		Interdit	ROCHERS DE LA CITRAIRE	D906		Interdit	AUX TOUCHES
D724		Interdit	ROCHE PLATE	D907		Libre	AUX TOUCHES
D725		Interdit	ROCHERS DU GERBIER	D908		Libre	AUX TOUCHES
D726		Interdit	AU CROS D ALPE	D909		Libre	AUX TOUCHES
D727		Interdit	LES SOEURS	D910		Libre	AUX TOUCHES
D728		Libre	COMBE GENDARME	D911		Libre	AUX TOUCHES
D734		Libre	LES VORDAIGNES	D912		Libre	AUX TOUCHES
D735		Libre	LES VORDAIGNES	D914		Libre	AUX BERNAY
D747		Interdit	PRE COURANT	D917		Libre	AUX BERNAY
D748		Interdit	CHARRELAIRE	D918		Libre	AUX BERNAY
D749		Interdit	CHARRELAIRE	D919		Libre	AUX BERNAY
D750		Interdit	CHARRELAIRE	D920		Libre	AUX BERNAY
D751		Interdit	CHARRELAIRE	D921		Libre	AUX BERNAY
D752		Interdit	CHARRELAIRE	D922		Libre	AUX BERNAY
D753		Interdit	CHARRELAIRE	D923		Interdit	AUX BERNAY
D754	Nord	Interdit	CHARRELAIRE	D925		Interdit	AUX BERNAY
D754	Sud	Libre	CHARRELAIRE	D926		Interdit	AUX BERNAY
D755		Interdit	A SOLATIERE	D928		Libre	AUX BERNAY
D756		Libre	A SOLATIERE	D929		Interdit	AUX BERNAY
D757		Interdit	A SOLATIERE	D930		Interdit	AUX BERNAY
D758		Interdit	A SOLATIERE	D931		Interdit	AUX BERNAY
D759		Libre	A SOLATIERE	D932		Interdit	AUX BERNAY
D760		Interdit	A SOLATIERE	D934		Libre	AUX BERNAY
D761		Libre	A SOLATIERE	D935		Libre	AUX BERNAY
D762		Libre	A SOLATIERE	D936		Libre	AUX BERNAY

Règlementation des boisements de la commune de VILLARD DE LANS  
Listing parcellaire

N°	Cardinalité	Périmètre	Lieu-dit
D939		Interdit	AUX BERNAY
D940		Interdit	AUX BERNAY
D941		Libre	AUX BERNAY
D943		Libre	AUX BERNAY
D944		Interdit	AUX BERNAY
D953	Sud	Interdit	ROMANA
D953		Libre	ROMANA
D954		Interdit	ROMANA
D955	Sud	Interdit	ROMANA
D955		Libre	ROMANA
D956		Libre	ROMANA
D957		Libre	ROMANA
D958		Libre	ROMANA
D959		Interdit	ROMANA
D960		Interdit	ROMANA
D961		Interdit	ROMANA
D962	Sud	Libre	ROMANA
D962	Nord	Interdit	ROMANA
D963		Interdit	ROMANA
D964		Interdit	A PRES LONGS
D965		Interdit	A PRES LONGS
D966		Interdit	A PRES LONGS
D967		Interdit	A PRES LONGS
D968		Libre	A PRES LONGS
D969		Interdit	A PRES LONGS
D972		Interdit	AUX BOUCHARDS
D973		Interdit	AUX BOUCHARDS
D976		Interdit	AUX BOUCHARDS
D977		Interdit	AUX BOUCHARDS
D979		Interdit	AUX BOUCHARDS
D980		Interdit	AUX BOUCHARDS
D981		Interdit	AUX BOUCHARDS
D982		Interdit	AUX BOUCHARDS
D983		Interdit	AUX BOUCHARDS
D990		Libre	AUX CRAUX
D991		Libre	AUX CRAUX
D992		Libre	AUX CRAUX
D993		Libre	AUX CRAUX
D995		Libre	LE GRAND CHAMP
D996		Libre	LE GRAND CHAMP
D998		Interdit	LE GRAND CHAMP
D999		Libre	LE GRAND CHAMP
D1000		Libre	LE GRAND CHAMP
D1001		Libre	PRENATIER
D1002		Libre	LE CHAPITRE
D1003		Interdit	LE CHAPITRE
D1004		Interdit	LE CHAPITRE
D1005		Interdit	LE CHAPITRE
D1006		Libre	LE CHAPITRE
D1007		Libre	LE CHAPITRE
D1008		Libre	LE CHAPITRE
D1009		Libre	AUX GROUBES
D1010		Libre	AUX GROUBES
D1011		Libre	AUX GROUBES
D1012		Libre	AUX GROUBES
D1013		Interdit	AUX GROUBES
D1014		Libre	AUX GROUBES
D1015		Libre	AUX GROUBES
D1018		Libre	AUX GROUBES
D1019		Libre	AUX GROUBES
D1020		Libre	AUX GROUBES
D1021		Libre	AUX GROUBES
D1022		Libre	AUX GROUBES
D1023		Interdit	AUX GROUBES
D1024		Interdit	AUX GROUBES
D1025		Libre	AUX GROUBES
D1026		Libre	AUX GROUBES
D1027		Interdit	AUX GROUBES
D1028		Interdit	AUX GROUBES
D1029		Interdit	AUX GROUBES
D1030		Interdit	AUX GROUBES

N°	Cardinalité	Périmètre	Lieu-dit
D1032		Libre	BOIS FRIER
D1033		Interdit	BOIS FRIER
D1035		Libre	BOIS FRIER
D1040		Interdit	A COTES VOULEYRES
D1052		Interdit	COMBE DE LA GRAND FOND
D1055		Libre	COMBE DE LA GRAND FOND
D1057		Libre	A COTES VOULEYRES
D1058		Libre	A COTES VOULEYRES
D1059		Interdit	A TIRENTEYRE
D1061		Interdit	A TIRENTEYRE
D1062		Libre	A TIRENTEYRE
D1065		Interdit	A TIRENTEYRE
D1066		Interdit	A TIRENTEYRE
D1067		Interdit	HAMEAU DES CLOTS
D1069		Interdit	A SAVIOTS
D1071		Interdit	A PRES LONGS
D1074		Interdit	LE GRAND CHAMP
D1082		Libre	AU PLATRE
D1093		Interdit	AUX BOUCHARDS
D1094		Interdit	AUX BOUCHARDS
D1115		Libre	AUX TOUVIERES
D1116		Libre	AUX TOUVIERES
D1117		Libre	AUX TOUVIERES
D1146		Interdit	A FRIER
D1153		Interdit	A FRIER
D1154		Interdit	A FRIER
D1156		Interdit	A FRIER
D1157		Interdit	A TIRENTEYRE
D1159		Interdit	BOIS FRIER
D1161		Libre	BOIS FRIER
D1163		Interdit	BOIS FRIER
D1165		Interdit	BOIS FRIER
D1167		Libre	BOIS FRIER
D1170		Libre	BOIS FRIER
D1172		Libre	BOIS FRIER
D1174		Libre	BOIS FRIER
D1175		Libre	BOIS FRIER
D1177		Libre	BOIS FRIER
D1179		Libre	BOIS FRIER
D1180		Libre	BOIS FRIER
D1182		Libre	BOIS FRIER
D1184		Libre	BOIS FRIER
D1185		Interdit	BOIS FRIER
D1188		Libre	A TIRENTEYRE
D1189		Interdit	A TIRENTEYRE
D1191		Libre	A TIRENTEYRE
D1192		Libre	A TIRENTEYRE
D1195		Libre	A TIRENTEYRE
D1206		Interdit	A PRES LONGS
D1207		Interdit	A PRES LONGS
D1208		Interdit	A PRES LONGS
D1209		Interdit	HAMEAU DES CLOTS
D1215		Libre	AUX BERNAY
D1230		Interdit	A COTES VOULEYRES
D1231		Interdit	A COTES VOULEYRES
D1232		Interdit	A COTES VOULEYRES
D1233		Libre	A PRES LONGS
D1234		Interdit	A PRES LONGS
D1243		Libre	A L ESCOFIER
D1245		Interdit	A PRES LONGS
D1246		Interdit	A PRES LONGS
D1299		Interdit	GRANDE PIECE ET BOIS DAMIE
D1313		Libre	AUX CHARPENNES
D1316		Libre	AU LAUZET
D1318		Libre	COMBE GENDARME
D1319		Libre	COMBE GENDARME
D1323		Libre	LES VORDAIGNES
D1326		Libre	LES VORDAIGNES
D1327		Libre	LES VORDAIGNES
D1329		Libre	LES VORDAIGNES
D1332		Libre	LES VORDAIGNES

Règlementation des boisements de la commune de VILLARD DE LANS  
Listing parcellaire

N°	Cardinalité	Périmètre	Lieu-dit	N°	Cardinalité	Périmètre	Lieu-dit
D1334		Libre	LES VORDAIGNES	D1601		Interdit	AUX BERNAY
D1337		Libre	LES VORDAIGNES	D1604	Sud	Libre	A PRES LONGS
D1338		Libre	LES VORDAIGNES	D1604	Nord	Interdit	A PRES LONGS
D1355		Interdit	A TIRENTEYRE	D1605		Interdit	A PRES LONGS
D1356		Interdit	BOIS FRIER	D1606		Interdit	CHAMP MARTEL
D1357		Libre	BOIS FRIER	D1608		Libre	AUX GROUBES
D1360		Interdit	A TIRENTEYRE	D1609		Libre	AUX GROUBES
D1361		Libre	BOIS FRIER	D1625		Interdit	AUX BOUCHARDS
D1362		Interdit	A TIRENTEYRE	D1626		Interdit	AUX BOUCHARDS
D1366		Interdit	A L ESCOFIER	D1666		Libre	AU VERSIN
D1367		Libre	BOIS FRIER	D1667		Interdit	CHAMP MARTEL
D1381		Libre	AUX VELARDS	D1684		Interdit	A L ADRET
D1383		Libre	LE GRAND CHAMP	D1685		Interdit	A L ADRET
D1384		Interdit	LE GRAND CHAMP	D1693		Libre	CHAMP MARTEL
D1385		Interdit	LE GRAND CHAMP	D1694		Interdit	CHAMP MARTEL
D1386		Libre	LE GRAND CHAMP	D1695		Interdit	CHAMP MARTEL
D1387		Interdit	AUX BOUCHARDS	D1696		Interdit	CHAMP MARTEL
D1393		Libre	AUX BERNAY	D1702		Interdit	PRE DU CLOT
D1394		Libre	AUX BERNAY	D1703		Interdit	A SAVIOTS
D1399		Libre	AUX CRAUX	D1704		Interdit	PRE DU CLOT
D1400		Libre	AUX CRAUX	D1705		Interdit	A SAVIOTS
D1401		Libre	AUX BERNAY	D1706		Interdit	A SAVIOTS
D1402		Libre	AUX BERNAY	D1707		Interdit	A SAVIOTS
D1403		Libre	LA FOND DU SAC	D1723		Interdit	HAMEAU DES CLOTS
D1404		Libre	LA FOND DU SAC	D1724		Interdit	HAMEAU DES CLOTS
D1440		Libre	LES VORDAIGNES	D1725		Interdit	HAMEAU DES CLOTS
D1443		Libre	LES VORDAIGNES	D1726		Interdit	PRE DU CLOT
D1447		Libre	BOIS FRIER	D1727		Interdit	PRE DU CLOT
D1457	Sud	Libre	AUX BERNAY	D1728		Interdit	PRE DU CLOT
D1457	Nord	Interdit	AUX BERNAY	D1729		Interdit	PRE DU CLOT
D1460		Interdit	PRE DU PREY	D1730		Libre	PRE DU CLOT
D1461		Interdit	PRE DU PREY	D1773		Interdit	AUX COCHETTES
D1462		Interdit	CHAMP MARTEL	D1791		Interdit	LE POURETON
D1465		Interdit	CHAMP MARTEL	D1805		Interdit	AUX BOUCHARDS
D1470		Libre	A SOLATIERE	D1806		Interdit	AUX BOUCHARDS
D1471		Interdit	AUX BOUCHARDS	D1807		Interdit	AUX BOUCHARDS
D1472		Interdit	GAGERE	D1808		Interdit	AUX BOUCHARDS
D1474		Libre	LE CHAPITRE	D1809		Interdit	AUX BOUCHARDS
D1475		Libre	LE CHAPITRE	D1813	Centre	Interdit	A COTES VOULEYRES
D1476		Libre	AUX GROUBES	D1813	Sud	Libre	A COTES VOULEYRES
D1503		Interdit	A L ESCOFIER	D1813	Nord	Libre	A COTES VOULEYRES
D1511		Libre	AUX ARCELLES	D1815	Nord	Interdit	A COTES VOULEYRES
D1512		Libre	AUX ARCELLES	D1815	Sud	Libre	A COTES VOULEYRES
D1515		Interdit	AU VERSIN	D1817	Nord	Interdit	A COTES VOULEYRES
D1518		Libre	AU VERSIN	D1817	Sud	Libre	A COTES VOULEYRES
D1519		Libre	AU VERSIN	D1822		Interdit	AUX BOUCHARDS
D1526		Libre	AUX TOUVIERES	D1823		Interdit	AUX BOUCHARDS
D1527		Libre	AUX TOUVIERES	D1841		Libre	LE GRAND CHAMP
D1529		Libre	LE GRAND CHAMP	D1842		Interdit	LE GRAND CHAMP
D1542		Interdit	CHAMP MARTEL	D1843		Interdit	AUX CRAUX
D1543		Interdit	AU VERSIN	D1844		Interdit	AUX CRAUX
D1544		Interdit	AU VERSIN	D1845		Interdit	AUX CRAUX
D1559		Libre	A COTES VOULEYRES	D1846		Libre	AUX CRAUX
D1560		Interdit	A COTES VOULEYRES	D1847		Libre	AUX CRAUX
D1568		Interdit	PRE DU PREY	D1848		Interdit	AUX CRAUX
D1569		Libre	BOIS FRIER	D1849		Libre	AUX CRAUX
D1570		Libre	BOIS FRIER	D1850		Libre	AUX CRAUX
D1571		Libre	BOIS FRIER	D1851		Libre	AUX CRAUX
D1572		Libre	BOIS FRIER	D1852		Libre	AUX CRAUX
D1573		Libre	BOIS FRIER	D1853		Libre	AUX CRAUX
D1574		Libre	BOIS FRIER	D1854		Libre	AUX CRAUX
D1588		Libre	A POULATTIERE	D1855		Libre	AUX CRAUX
D1589		Libre	A POULATTIERE	D1856		Libre	AUX CRAUX
D1593		Interdit	LA SAGNE	D1857		Libre	AUX BERNAY
D1594		Interdit	LA SAGNE	D1858		Libre	AUX BERNAY
D1595		Interdit	GAGERE	D1859		Interdit	AUX BERNAY
D1596		Interdit	GAGERE	D1860		Interdit	AUX BERNAY
D1597		Libre	AUX BERNAY	D1861		Libre	AUX BERNAY
D1598		Libre	AUX BERNAY	D1862		Interdit	AUX BERNAY
D1599		Interdit	AUX BERNAY	D1863		Interdit	AUX BERNAY
D1600		Interdit	AUX BERNAY	D1864		Libre	AUX BERNAY

Règlementation des boisements de la commune de VILLARD DE LANS  
Listing parcellaire

N°	Cardinalité	Périmètre	Lieu-dit	N°	Cardinalité	Périmètre	Lieu-dit
D1871		Interdit	PRE DU PREY	D2071		Interdit	PRE COURANT
D1873		Interdit	PRE DU PREY	D2072		Interdit	PRE COURANT
D1874		Interdit	PRE DU PREY	D2073		Interdit	PRE COURANT
D1875		Interdit	LE COMBRE	D2074		Interdit	PRE COURANT
D1883		Libre	AU GETAU	D2075		Interdit	PRE COURANT
D1884		Libre	LE COMBRE	D2076		Interdit	PRE COURANT
D1888		Interdit	AU GETAU	D2077		Interdit	PRE COURANT
D1893		Libre	AUX GLOVETTES	D2078		Interdit	PRE COURANT
D1898		Interdit	AUX GUILLETS	F1		Libre	LE GIER ET GRATURON
D1899		Interdit	AUX GUILLETS	F2		Libre	LE GIER ET GRATURON
D1900		Interdit	AUX GUILLETS	F3		Libre	LE GIER ET GRATURON
D1901		Interdit	AUX GUILLETS	F4		Libre	LE GIER ET GRATURON
D1903		Interdit	AUX BERNAY	F5		Libre	LE GIER ET GRATURON
D1904		Interdit	AUX BERNAY	F6		Libre	LE GIER ET GRATURON
D1905		Interdit	AUX VELARDS	F7		Libre	LE GIER ET GRATURON
D1922		Libre	A COTES VOULEYRES	F8		Libre	LE GIER ET GRATURON
D1923		Interdit	A FOND MIREY	F9		Libre	LE GIER ET GRATURON
D1926		Interdit	LES COCHETTES	F10		Libre	LE GIER ET GRATURON
D1927		Interdit	DES COCHETTES	F11		Libre	LA COMBE ET RANCHOUX
D1928		Interdit	HAMEAU DES CLOTS	F12		Libre	LA COMBE ET RANCHOUX
D1929		Interdit	HAMEAU DES CLOTS	F13		Libre	LA COMBE ET RANCHOUX
D1930		Interdit	HAMEAU DES CLOTS	F14		Libre	LA COMBE ET RANCHOUX
D1931		Interdit	HAMEAU DES CLOTS	F16		Libre	LA COMBE ET RANCHOUX
D1932		Interdit	HAMEAU DES CLOTS	F17		Libre	LES AUTURONS
D1933		Interdit	HAMEAU DES CLOTS	F18		Libre	LES AUTURONS
D1934		Interdit	HAMEAU DES CLOTS	F19		Libre	LES AUTURONS
D1936		Interdit	HAMEAU DES CLOTS	F20		Libre	LES AUTURONS
D1938		Interdit	HAMEAU DES CLOTS	F21		Libre	LES AUTURONS
D1941		Interdit	LES BRUCHETS	F22		Libre	LES AUTURONS
D1942		Interdit	LES BRUCHETS	F23		Libre	VERS L EGLISE
D1945		Interdit	HAMEAU DES CLOTS	F24		Libre	VERS L EGLISE
D1946		Libre	AUX TOUCHES	F25		Libre	VERS L EGLISE
D1947		Libre	AUX TOUCHES	F26		Libre	VERS L EGLISE
D1952		Libre	AUX TOUVIERES	F27		Libre	VERS L EGLISE
D1953		Libre	AUX TOUVIERES	F28		Libre	VERS L EGLISE
D1954		Libre	AUX TOUVIERES	F29		Libre	VERS L EGLISE
D1955		Libre	AUX TOUVIERES	F30		Libre	VERS L EGLISE
D1956		Libre	AUX TOUVIERES	F31		Libre	VERS L EGLISE
D1957		Libre	AUX VELARDS	F32		Libre	VERS L EGLISE
D1958		Libre	AUX VELARDS	F33		Libre	LES ROUTES
D1959		Libre	AUX VELARDS	F34		Libre	LES ROUTES
D1960		Libre	AUX VELARDS	F35		Libre	LES ROUTES
D1961		Libre	AUX VELARDS	F36		Libre	LES ROUTES
D1962		Interdit	AUX GLOVETTES	F37		Libre	LES ROUTES
D1970		Libre	A GRAILLERE ET BOIS DAMIER	F38		Libre	LES ROUTES
D1971		Libre	A GRAILLERE ET BOIS DAMIER	F39		Libre	LES ROUTES
D1972		Libre	A GRAILLERE ET BOIS DAMIER	F40		Libre	LES ROUTES
D1973		Libre	A GRAILLERE ET BOIS DAMIER	F41		Libre	LES ROUTES
D1974		Libre	A GRAILLERE ET BOIS DAMIER	F42		Libre	LES ROUTES
D1981		Libre	AUX GLOVETTES	F43		Libre	LES ROUTES
D1982		Libre	AUX GLOVETTES	F44		Libre	LES ROUTES
D1983		Libre	AUX GLOVETTES	F45		Libre	LES ROUTES
D1984		Libre	AUX GLOVETTES	F46		Libre	LES ROUTES
D1990		Libre	SER BREVET	F47		Libre	LES ROUTES
D1991		Libre	SER BREVET	F48		Libre	LES ROUTES
D1992		Interdit	LA SAGNE	F49		Libre	LES ROUTES
D1993		Interdit	LA SAGNE	F50		Libre	LES ROUTES
D1994		Libre	LA SAGNE	F51		Libre	LES GORGES
D1995		Libre	LA SAGNE	F52		Libre	LES GORGES
D1996		Interdit	HAMEAU DES CLOTS	F53		Libre	LES GORGES
D1997		Interdit	HAMEAU DES CLOTS	F54		Libre	LES GORGES
D1998		Interdit	HAMEAU DES CLOTS	F55		Libre	LES GORGES
D1999		Interdit	HAMEAU DES CLOTS	F56		Libre	LES GORGES
D2000		Interdit	HAMEAU DES CLOTS	F57		Libre	LES GORGES
D2031		Interdit	A FRIER	F58		Libre	LES GORGES
D2032		Interdit	A FRIER	F59		Libre	LES GORGES
D2033		Interdit	A FRIER	F60		Libre	LES GORGES
D2067		Interdit	HAMEAU DES CLOTS	F61		Libre	LES GORGES
D2068		Interdit	HAMEAU DES CLOTS	F62		Libre	LES GORGES
D2069		Interdit	HAMEAU DES CLOTS	F63		Libre	LES GORGES
D2070		Interdit	HAMEAU DES CLOTS	F64		Libre	LES GORGES

Règlementation des boisements de la commune de VILLARD DE LANS  
Listing parcellaire

N°	Cardinalité	Périmètre	Lieu-dit	N°	Cardinalité	Périmètre	Lieu-dit
F65		Libre	LES GORGES	F186		Libre	DRABANET
F66		Libre	LES GORGES	F187		Libre	GRAND CHAMP
F67		Libre	LES GORGES	F188		Libre	GRAND CHAMP
F68		Libre	LES GORGES	F189		Libre	GRAND CHAMP
F69		Libre	LES GORGES	F190		Libre	GRAND CHAMP
F70		Libre	LES GORGES	F191		Libre	GRAND CHAMP
F71		Libre	LES GORGES	F192		Libre	GRAND CHAMP
F72		Libre	LES GORGES	F193		Libre	GRAND CHAMP
F73		Libre	LES GORGES	F194		Libre	GRAND CHAMP
F74		Libre	LES GORGES	F195		Libre	GRAND CHAMP
F75		Libre	LES GORGES	F196		Libre	GRAND CHAMP
F76		Libre	LES GORGES	F197		Libre	GRAND CHAMP
F77		Libre	LES GORGES	F198		Libre	GRAND CHAMP
F78		Libre	LES GORGES	F199		Libre	POT DE LA FOUGERE
F79		Libre	BELLE COMBE	F200		Libre	POT DE LA FOUGERE
F81		Libre	BELLE COMBE	F201		Libre	POT DE LA FOUGERE
F82		Libre	BELLE COMBE	F202		Libre	POT DE LA FOUGERE
F83		Libre	BELLE COMBE	F203		Libre	POT DE LA FOUGERE
F84		Libre	BELLE COMBE	F205		Libre	POT DE LA FOUGERE
F85		Libre	BELLE COMBE	F206		Libre	LE PINET ET CHALIMONT
F86		Libre	BELLE COMBE	F207		Libre	LE PINET ET CHALIMONT
F87		Libre	BELLE COMBE	F208		Libre	LE PINET ET CHALIMONT
F88		Libre	BELLE COMBE	F209		Libre	LE PINET ET CHALIMONT
F97		Libre	EYSSARD DU BOURG	F210		Libre	LE PINET ET CHALIMONT
F98		Libre	EYSSARD DU BOURG	F211		Libre	LE PINET ET CHALIMONT
F99		Libre	EYSSARD DU BOURG	F212		Libre	LE PINET ET CHALIMONT
F111		Libre	EYSSARD DU BOURG	F213		Libre	LE PINET ET CHALIMONT
F112		Libre	LES CLARET	F214		Libre	LE PINET ET CHALIMONT
F113		Libre	LES CLARET	F215		Libre	LE PINET ET CHALIMONT
F114		Libre	LES CLARET	F216		Libre	LES COMBES
F115		Libre	LES CLARET	F217		Libre	LES COMBES
F116		Libre	LES CLARET	F218		Libre	LES COMBES
F117		Libre	LES CLARET	F219		Libre	LES COMBES
F118		Libre	LES CLARET	F220		Interdit	LES COMBES
F119		Libre	LES CLARET	F221		Interdit	LES COMBES
F120		Libre	LES CLARET	F222		Libre	LES COMBES
F121		Libre	LES CLARET	F223		Libre	LES COMBES
F122		Libre	LES CLARET	F224		Libre	LES PRES MOUTIN
F123		Libre	LES CLARET	F225		Interdit	LES PRES MOUTIN
F124		Libre	LES CLARET	F226		Interdit	LES PRES MOUTIN
F125		Libre	LES CLARET	F227		Interdit	LES PRES MOUTIN
F126		Libre	LES CLARET	F228		Libre	LES PRES MOUTIN
F129		Libre	CHAMP DU SUC	F229		Libre	LES PRES MOUTIN
F136		Libre	CHAMP DU SUC	F230		Libre	LES PRES MOUTIN
F137		Libre	CHAMP DU SUC	F231		Libre	LES PRES MOUTIN
F138		Libre	CHAMP DU SUC	F232		Libre	LES PRES MOUTIN
F142		Libre	VALCHEVRIERE	F234		Libre	LES PRES MOUTIN
F146		Interdit	VALCHEVRIERE	F235		Libre	LES PRES MOUTIN
F147		Interdit	VALCHEVRIERE	F241		Libre	LES PRES ET LES GRIFFES
F150		Interdit	VALCHEVRIERE	F242		Libre	LES PRES ET LES GRIFFES
F161		Interdit	VALCHEVRIERE	F243		Libre	LES PRES ET LES GRIFFES
F163		Interdit	VALCHEVRIERE	F244		Libre	LES PRES ET LES GRIFFES
F164		Interdit	VALCHEVRIERE	F249	Nord	Interdit	LES PRES ET LES GRIFFES
F165		Interdit	VALCHEVRIERE	F249	Sud	Libre	LES PRES ET LES GRIFFES
F166		Libre	VALCHEVRIERE	F251	Nord	Interdit	LA VERSANE ET SECOULOUX
F168		Libre	LEBOLA	F251	Sud	Libre	LA VERSANE ET SECOULOUX
F169		Libre	LEBOLA	F255		Libre	LA VERSANE ET SECOULOUX
F170		Libre	LEBOLA	F256		Libre	LA VERSANE ET SECOULOUX
F171		Libre	LEBOLA	F257		Libre	LA VERSANE ET SECOULOUX
F172		Libre	LEBOLA	F258		Libre	LA VERSANE ET SECOULOUX
F173		Libre	LEBOLA	F259		Libre	LA VERSANE ET SECOULOUX
F174		Interdit	DRABANET	F260		Interdit	LA VERSANE ET SECOULOUX
F175		Libre	DRABANET	F261		Libre	LA VERSANE ET SECOULOUX
F176		Libre	DRABANET	F264		Libre	LA VERSANE ET SECOULOUX
F177		Libre	DRABANET	F265		Libre	LA VERSANE ET SECOULOUX
F178		Libre	DRABANET	F266		Libre	LA VERSANE ET SECOULOUX
F179		Libre	DRABANET	F272		Libre	LA VERSANE ET SECOULOUX
F181		Libre	DRABANET	F274		Libre	LA VERSANE ET SECOULOUX
F182		Libre	DRABANET	F275		Libre	LA VERSANE ET SECOULOUX
F183		Libre	DRABANET	F277		Libre	LA VERSANE ET SECOULOUX
F185		Libre	DRABANET	F278		Libre	CHATEAU JULIEN

Règlementation des boisements de la commune de VILLARD DE LANS  
Listing parcellaire

N°	Cardinalité	Périmètre	Lieu-dit	N°	Cardinalité	Périmètre	Lieu-dit
F284		Libre	CHATEAU JULIEN	F363		Libre	LES SABLES ET LES EGOUTAIS
F285		Libre	CHATEAU JULIEN	F364		Interdit	LES SAGNES
F286	Centre	Interdit	CHATEAU JULIEN	F376		Libre	LA COMBE ET RANCHOUX
F286	Nord-Ouest	Libre	CHATEAU JULIEN	F384		Interdit	VALCHEVRIERE
F286	Sud-Est	Libre	CHATEAU JULIEN	F385		Interdit	VALCHEVRIERE
F287		Libre	CHATEAU JULIEN	F386		Interdit	VALCHEVRIERE
F289		Libre	CHATEAU JULIEN	F387		Libre	CHAMP DU SUC
F290		Interdit	CHATEAU JULIEN	F389		Libre	POT DE LA FOUGERE
F291		Libre	COMBE DE L ANGE	F391		Libre	CHAMP DU SUC
F292		Libre	LES SABLES ET LES EGOUTAIS	F392		Libre	VALCHEVRIERE
F293		Libre	LES SABLES ET LES EGOUTAIS	F393		Interdit	VALCHEVRIERE
F294		Libre	LES SABLES ET LES EGOUTAIS	F394		Libre	LES PRES ET LES GRIFFES
F298		Interdit	LES RAVIERES	F395		Libre	LES PRES ET LES GRIFFES
F299		Interdit	LES RAVIERES	F396		Libre	EYSSARD DU BOURG
F300		Interdit	LES RAVIERES	F397		Libre	EYSSARD DU BOURG
F301		Libre	LES RAVIERES	F398		Libre	EYSSARD DU BOURG
F302		Libre	LES RAVIERES	F399		Libre	EYSSARD DU BOURG
F303		Interdit	LES SAGNES	F400		Libre	BELLE COMBE
F304		Interdit	LES SAGNES	F401		Libre	LES CLARET
F305		Libre	LES SAGNES	F402		Libre	CHATEAU JULIEN
F306		Libre	LES SAGNES	F403		Libre	CHATEAU JULIEN
F307		Libre	LES SAGNES	F404		Libre	EYSSARD DU BOURG
F308		Libre	LES SAGNES	F405		Libre	EYSSARD DU BOURG
F309		Libre	LES SAGNES	F406		Libre	EYSSARD DU BOURG
F310		Libre	LES SAGNES	F407		Libre	EYSSARD DU BOURG
F311		Libre	LE PENOT ET LES RIOUX	F408		Libre	EYSSARD DU BOURG
F312		Libre	LE PENOT ET LES RIOUX	F409		Libre	CHAMP DU SUC
F313		Libre	LE PENOT ET LES RIOUX	F410		Libre	CHAMP DU SUC
F314		Libre	LE PENOT ET LES RIOUX	F411		Libre	EYSSARD DU BOURG
F315		Libre	LE PENOT ET LES RIOUX	F412		Libre	EYSSARD DU BOURG
F316		Libre	LE PENOT ET LES RIOUX	F413		Libre	BELLE COMBE
F317		Libre	LE PENOT ET LES RIOUX	F414		Libre	BELLE COMBE
F318		Libre	LE PENOT ET LES RIOUX	F415		Libre	LES PRES MOUTIN
F319		Interdit	LE PENOT ET LES RIOUX	F416		Libre	LES PRES MOUTIN
F320		Libre	LE PENOT ET LES RIOUX	F417		Libre	LA VERSANE ET SECOULOUX
F321		Interdit	LE PENOT ET LES RIOUX	F418		Libre	LA VERSANE ET SECOULOUX
F322		Libre	LE PENOT ET LES RIOUX	F419		Libre	LA VERSANE ET SECOULOUX
F323		Libre	LE PENOT ET LES RIOUX	F420		Libre	LA VERSANE ET SECOULOUX
F324		Libre	HERBOULY	F421		Libre	LA VERSANE ET SECOULOUX
F325		Libre	HERBOULY	F422		Libre	CHAMP DU SUC
F326		Libre	HERBOULY	F423		Libre	CHAMP DU SUC
F327		Libre	HERBOULY	F424		Libre	CHAMP DU SUC
F328		Libre	HERBOULY	F425		Libre	CHAMP DU SUC
F329		Libre	HERBOULY	F426		Libre	LA VERSANE ET SECOULOUX
F330		Libre	HERBOULY	F427		Libre	LA VERSANE ET SECOULOUX
F331		Libre	HERBOULY	F428		Libre	LES PRES MOUTIN
F332		Libre	HERBOULY	F429		Libre	LES PRES ET LES GRIFFES
F333		Interdit	HERBOULY	F430		Libre	LES PRES ET LES GRIFFES
F334		Interdit	HERBOULY	F431		Libre	LES PRES ET LES GRIFFES
F335		Interdit	HERBOULY	F432		Libre	LA VERSANE ET SECOULOUX
F336		Interdit	HERBOULY	F433		Libre	LA VERSANE ET SECOULOUX
F337		Interdit	HERBOULY	F434		Libre	LA VERSANE ET SECOULOUX
F338		Interdit	HERBOULY	F435		Libre	CHATEAU JULIEN
F339		Interdit	HERBOULY	F436		Libre	CHATEAU JULIEN
F340		Interdit	HERBOULY	F437		Libre	CHATEAU JULIEN
F341		Interdit	HERBOULY	F438		Libre	LES CLARET
F342		Interdit	HERBOULY	F439		Libre	LES PRES MOUTIN
F343		Libre	DRABANET	F440		Libre	LES PRES MOUTIN
F344		Libre	DRABANET	F441		Libre	LES PRES ET LES GRIFFES
F345		Libre	LES PRES MOUTIN	F442		Libre	LES PRES ET LES GRIFFES
F347		Libre	LES PRES MOUTIN	F443		Libre	LES PRES ET LES GRIFFES
F348		Libre	LES PRES MOUTIN	F444		Libre	EYSSARD DU BOURG
F349		Libre	LES PRES MOUTIN	F286	Nord-Est	Libre	CHATEAU JULIEN
F350		Libre	LES PRES MOUTIN	G1		Libre	BOIS BARBU
F356		Interdit	DRABANET	G3		Libre	BOIS BARBU
F357		Libre	DRABANET	G4		Libre	BOIS BARBU
F358		Libre	LEBOLA	G5		Libre	BOIS BARBU
F359		Libre	BELLE COMBE	G6		Libre	BOIS BARBU
F360		Libre	BELLE COMBE	G7		Libre	BOIS BARBU
F361		Libre	LEBOLA	G8		Libre	BOIS BARBU
F362		Libre	LE PINET ET CHALIMONT	G9		Libre	BOIS BARBU



Règlementation des boisements de la commune de VILLARD DE LANS  
Listing parcellaire

N°	Cardinalité	Périmètre	Lieu-dit
G10		Libre	BOIS BARBU
G11		Libre	BOIS BARBU
G12		Libre	BOIS BARBU
G13		Libre	BOIS BARBU
G16		Libre	BOIS BARBU
G17		Interdit	BOIS BARBU
G18		Libre	BOIS BARBU
G21		Interdit	BOIS BARBU
G22		Interdit	BOIS BARBU
G26		Interdit	BOIS BARBU
G28		Libre	BOIS BARBU
G29		Interdit	BOIS BARBU
G30		Interdit	BOIS BARBU
G31		Libre	BOIS BARBU
G32		Libre	BOIS BARBU
G33		Libre	BOIS BARBU
G34	Nord	Libre	BOIS BARBU
G34	Sud	Interdit	BOIS BARBU
G35		Interdit	BOIS BARBU
G36		Interdit	BOIS BARBU
G37		Interdit	BOIS BARBU
G38		Interdit	BOIS BARBU
G39		Interdit	BOIS BARBU
G40		Interdit	BOIS BARBU
G41		Interdit	BOIS BARBU
G42		Libre	BOIS BARBU
G43		Libre	BOIS BARBU
G44		Interdit	BOIS BARBU
G45		Interdit	BOIS BARBU
G46		Interdit	LES OLIVETS
G47		Libre	LES OLIVETS
G48		Interdit	LES OLIVETS
G49		Interdit	LES OLIVETS
G51		Interdit	LES OLIVETS
G52		Interdit	LES OLIVETS
G53		Interdit	LES OLIVETS
G54		Libre	LES OLIVETS
G55		Libre	LES OLIVETS
G56		Interdit	LES OLIVETS
G59		Interdit	LES OLIVETS
G60		Interdit	LES OLIVETS
G62		Libre	LES OLIVETS
G63		Libre	LES OLIVETS
G64		Interdit	LES OLIVETS
G65		Interdit	LES OLIVETS
G66		Interdit	LES OLIVETS
G75		Interdit	LES OLIVETS
G76		Libre	LES OLIVETS
G79		Libre	LES OLIVETS
G80		Interdit	LES OLIVETS
G81		Interdit	LES OLIVETS
G82		Interdit	LES OLIVETS
G83		Interdit	LES OLIVETS
G84		Interdit	LES OLIVETS
G85		Interdit	LES OLIVETS
G86		Libre	LES OLIVETS
G87		Libre	LES OLIVETS
G88		Interdit	LES OLIVETS
G89		Interdit	LES OLIVETS
G90		Libre	LES OLIVETS
G92		Interdit	LES OLIVETS
G93		Interdit	LES OLIVETS
G94		Libre	LES OLIVETS
G95		Libre	LES OLIVETS
G96		Libre	LES OLIVETS
G97		Libre	LES OLIVETS
G98		Interdit	LES OLIVETS
G105		Libre	LES OLIVETS
G106		Libre	FENAT
G107		Interdit	FENAT
G108		Interdit	FENAT

N°	Cardinalité	Périmètre	Lieu-dit
G109		Interdit	FENAT
G112		Libre	FENAT
G113		Libre	FENAT
G117		Libre	LES RAVIX
G118	Nord	Libre	LES RAVIX
G118	Sud	Interdit	LES RAVIX
G120		Interdit	LES RAVIX
G122		Libre	LES RAVIX
G124		Interdit	LES RAVIX
G125		Interdit	LES RAVIX
G126	Sud	Interdit	LES RAVIX
G126	Nord	Interdit	LES RAVIX
G127		Interdit	LES RAVIX
G128		Interdit	LES RAVIX
G130		Interdit	LES RAVIX
G131		Interdit	LES RAVIX
G132		Interdit	LES RAVIX
G133		Interdit	LES RAVIX
G134		Interdit	LES RAVIX
G135		Libre	LES RAVIX
G136		Interdit	LES RAVIX
G137		Libre	LES RAVIX
G138		Interdit	LES RAVIX
G139		Interdit	DES VERDOUX
G140		Libre	LES RAVIX
G141		Libre	LES RAVIX
G142		Libre	DES VERDOUX
G143		Interdit	DES VERDOUX
G144		Interdit	DES VERDOUX
G145		Libre	DES VERDOUX
G146		Libre	DES VERDOUX
G147		Interdit	DES VERDOUX
G151		Interdit	DES VERDOUX
G152		Libre	DES VERDOUX
G153		Interdit	DES VERDOUX
G154		Interdit	LES RAVIX
G155		Interdit	LES RAVIX
G156		Interdit	LES RAVIX
G157		Interdit	LES RAVIX
G161		Libre	LES RAVIX
G167		Libre	LES RAVIX
G168		Libre	LES RAVIX
G169		Interdit	LES RAVIX
G170		Libre	LES RAVIX
G171		Libre	LES RAVIX
G172		Libre	LES RAVIX
G174		Libre	LES RAVIX
G175		Libre	LES RAVIX
G176		Libre	LES RAVIX
G179		Interdit	LES RAVIX
G180		Libre	LES BOUCHETS
G182		Libre	LES BOUCHETS
G183		Libre	LES BOUCHETS
G184		Libre	LES BOUCHETS
G185		Libre	LES BOUCHETS
G186		Libre	LES BOUCHETS
G187		Libre	LES BOUCHETS
G188		Libre	LES BOUCHETS
G189		Libre	LES BOUCHETS
G190		Libre	LES BOUCHETS
G191		Libre	LES BOUCHETS
G192		Libre	LES BOUCHETS
G193		Libre	LES BOUCHETS
G194		Libre	LES BOUCHETS
G195		Libre	LES BOUCHETS
G196		Libre	LES BOUCHETS
G197		Libre	LES BOUCHETS
G198		Libre	LES BOUCHETS
G199		Libre	LES BOUCHETS
G200		Libre	LES BOUCHETS
G201		Libre	LES BOUCHETS

Règlementation des boisements de la commune de VILLARD DE LANS  
Listing parcellaire

N°	Cardinalité	Périmètre	Lieu-dit	N°	Cardinalité	Périmètre	Lieu-dit
G202		Libre	LES BOUCHETS	G274		Libre	LES SABLES
G203		Libre	LES BOUCHETS	G275		Interdit	LES SABLES
G204		Libre	LES BOUCHETS	G276		Interdit	LES SABLES
G205		Libre	LES BOUCHETS	G277		Libre	LES SABLES
G206		Libre	LES BOUCHETS	G278		Libre	LES SABLES
G207		Libre	LES BOUCHETS	G279		Libre	LES SABLES
G208		Libre	LES BOUCHETS	G280		Libre	LES SABLES
G209		Libre	LES BOUCHETS	G281		Libre	LES SABLES
G210		Libre	LES BOUCHETS	G282		Libre	LES SABLES
G211		Libre	LES BOUCHETS	G283		Libre	LES SABLES
G212		Libre	LES BOUCHETS	G284		Libre	LES SABLES
G213		Libre	LES BOUCHETS	G285		Libre	LES SABLES
G214		Libre	LES BOUCHETS	G286		Libre	LES SABLES
G215		Libre	LES BOUCHETS	G287		Libre	LES SABLES
G216		Libre	LES BOUCHETS	G288		Libre	LES SABLES
G217		Libre	LES BOUCHETS	G289		Libre	LES SABLES
G218		Libre	LES BOUCHETS	G290		Libre	LES SABLES
G219		Libre	LES BOUCHETS	G291		Libre	LES SABLES
G220		Libre	LES BOUCHETS	G292		Libre	LES SABLES
G221		Libre	LES BOUCHETS	G293		Libre	LES SABLES
G222		Libre	LES BOUCHETS	G295		Libre	LES SABLES
G223		Interdit	LES BOUCHETS	G296		Libre	LES SABLES
G224		Interdit	LES BOUCHETS	G297		Libre	LES SABLES
G225		Libre	LES BOUCHETS	G298		Libre	LES SABLES
G226		Interdit	LES BOUCHETS	G300		Libre	LES SABLES
G227		Interdit	LES BOUCHETS	G302		Libre	LES SABLES
G228		Libre	LES BOUCHETS	G307		Interdit	LES SABLES
G229		Libre	LES BOUCHETS	G308		Libre	LES SABLES
G230		Libre	LES BOUCHETS	G309		Interdit	LES SABLES
G231		Libre	LES BOUCHETS	G311		Interdit	LES SABLES
G232		Libre	LES BOUCHETS	G316		Libre	LES SABLES
G233		Libre	LES BOUCHETS	G317		Interdit	LES SABLES
G234		Libre	LES BOUCHETS	G322		Libre	LES SABLES
G235		Libre	LES BOUCHETS	G323		Interdit	LES SABLES
G236		Libre	LES BOUCHETS	G324		Interdit	LES SABLES
G237		Libre	LES BOUCHETS	G325		Interdit	LES SABLES
G238		Libre	LES BOUCHETS	G326		Interdit	LES SABLES
G239		Libre	LES BOUCHETS	G327		Interdit	LES SABLES
G240		Libre	LES BOUCHETS	G328		Interdit	LES SABLES
G241		Libre	LES BOUCHETS	G330		Interdit	LES SABLES
G242		Libre	LES BOUCHETS	G336		Libre	LES SABLES
G243		Libre	LES BOUCHETS	G337		Libre	LES SABLES
G244		Libre	LES BOUCHETS	G338		Libre	LES SABLES
G245		Libre	LES BOUCHETS	G339		Libre	LES SABLES
G246		Libre	LES BOUCHETS	G340		Libre	LES SABLES
G247		Libre	LES BOUCHETS	G341		Libre	LES SABLES
G248		Libre	LES BOUCHETS	G342		Libre	LES SABLES
G249		Libre	LES BOUCHETS	G343		Libre	LES SABLES
G250		Libre	LES BOUCHETS	G344		Libre	LES SABLES
G251		Libre	LES BOUCHETS	G345		Libre	BOIS BARBU
G252		Libre	LES BOUCHETS	G346		Libre	BOIS BARBU
G253		Libre	LES BOUCHETS	G348		Interdit	BOIS BARBU
G254		Libre	LES BOUCHETS	G349		Interdit	BOIS BARBU
G255		Libre	LES BOUCHETS	G350		Libre	BOIS BARBU
G256		Libre	LES BOUCHETS	G355		Interdit	BOIS BARBU
G257		Libre	LES BOUCHETS	G365		Interdit	BOIS BARBU
G258		Libre	LES BOUCHETS	G366		Interdit	BOIS BARBU
G259		Libre	LES BOUCHETS	G367		Interdit	BOIS BARBU
G260		Libre	LES BOUCHETS	G368		Interdit	BOIS BARBU
G261		Libre	LES BOUCHETS	G369		Interdit	BOIS BARBU
G262		Libre	LES SABLES	G370		Interdit	BOIS BARBU
G263		Interdit	LES SABLES	G374		Interdit	BOIS BARBU
G264		Libre	LES SABLES	G384		Interdit	BOIS BARBU
G265		Libre	LES SABLES	G385		Interdit	BOIS BARBU
G266		Libre	LES SABLES	G392		Interdit	MONTEAU
G267		Libre	LES SABLES	G401		Interdit	MONTEAU
G269		Libre	LES SABLES	G402		Interdit	MONTEAU
G270		Libre	LES SABLES	G403		Interdit	MONTEAU
G271		Libre	LES SABLES	G407		Interdit	MONTEAU
G272		Interdit	LES SABLES	G409		Libre	MONTEAU
G273		Interdit	LES SABLES	G410		Interdit	MONTEAU

Règlementation des boisements de la commune de VILLARD DE LANS  
Listing parcellaire

N°	Cardinalité	Périmètre	Lieu-dit	N°	Cardinalité	Périmètre	Lieu-dit
G412		Interdit	MONTEAU	G544		Interdit	COMBE BOUSE
G418		Libre	LIORIN	G545	Est	Interdit	COMBE BOUSE
G420		Interdit	LIORIN	G545	Ouest	Libre	COMBE BOUSE
G424		Libre	BOUVEIRON	G546		Libre	COMBE BOUSE
G425		Libre	BOUVEIRON	G547		Libre	COMBE BOUSE
G426		Interdit	BOUVEIRON	G548		Libre	COMBE BOUSE
G427	Nord	Interdit	BOUVEIRON	G549		Libre	COMBE BOUSE
G427	Sud	Libre	BOUVEIRON	G550		Libre	COMBE BOUSE
G428		Interdit	BOUVEIRON	G551		Libre	COMBE BOUSE
G429		Interdit	BOUVEIRON	G552		Libre	COMBE BOUSE
G430		Interdit	BOUVEIRON	G553		Libre	COMBE BOUSE
G431		Libre	BOUVEIRON	G554		Libre	LE GRAND PUEIL
G432		Interdit	BOUVEIRON	G555		Libre	LE GRAND PUEIL
G436		Libre	BOUVEIRON	G556		Libre	LE GRAND PUEIL
G437		Interdit	BOUVEIRON	G557		Libre	LE GRAND PUEIL
G439		Interdit	BOUVEIRON	G558		Libre	LE GRAND PUEIL
G440		Libre	BOUVEIRON	G559		Interdit	LE GRAND PUEIL
G441		Interdit	BOUVEIRON	G560		Libre	LE GRAND PUEIL
G442		Libre	BOUVEIRON	G561		Libre	LE GRAND PUEIL
G443		Libre	BOUVEIRON	G562		Libre	LE GRAND PUEIL
G445		Libre	BOUVEIRON	G563		Interdit	LE GRAND PUEIL
G446		Libre	BOUVEIRON	G564		Interdit	LE GRAND PUEIL
G447		Libre	BOUVEIRON	G565		Interdit	LE GRAND PUEIL
G448		Libre	BOUVEIRON	G566		Libre	LE GRAND PUEIL
G449		Libre	LIORIN	G567		Libre	LE GRAND PUEIL
G450		Libre	LIORIN	G568		Libre	LE GRAND PUEIL
G451		Libre	LIORIN	G569		Libre	LE GRAND PUEIL
G452		Libre	LIORIN	G570	Est	Interdit	LE GRAND PUEIL
G453		Libre	LIORIN	G570	Ouest	Libre	LE GRAND PUEIL
G454		Libre	LIORIN	G571		Libre	ROCHE GRAILLIERE ET REPLAT
G455		Libre	LIORIN	G572		Libre	ROCHE GRAILLIERE ET REPLAT
G457		Libre	LIORIN	G573		Libre	ROCHE GRAILLIERE ET REPLAT
G461		Interdit	LIORIN	G574		Libre	ROCHE GRAILLIERE ET REPLAT
G463		Libre	LIORIN	G575		Libre	ROCHE GRAILLIERE ET REPLAT
G464	Est	Interdit	LIORIN	G576		Libre	ROCHE GRAILLIERE ET REPLAT
G464	Ouest	Interdit	LIORIN	G577		Libre	ROCHE GRAILLIERE ET REPLAT
G470		Libre	CROIX DU MOUTON	G578		Libre	ROCHE GRAILLIERE ET REPLAT
G471		Libre	CROIX DU MOUTON	G579		Libre	ROCHE GRAILLIERE ET REPLAT
G472		Libre	CROIX DU MOUTON	G580		Libre	ROCHE GRAILLIERE ET REPLAT
G473		Libre	CROIX DU MOUTON	G581		Libre	ROCHE GRAILLIERE ET REPLAT
G474		Interdit	CROIX DU MOUTON	G582		Libre	ROCHE GRAILLIERE ET REPLAT
G475		Interdit	CROIX DU MOUTON	G583		Libre	ROCHE GRAILLIERE ET REPLAT
G477		Libre	CROIX DU MOUTON	G584		Interdit	ROCHE GRAILLIERE ET REPLAT
G478		Libre	CROIX DU MOUTON	G602	Est	Libre	VALLON DE LA NARCE
G479		Libre	LES TRAVERSESES	G602	Ouest	Libre	VALLON DE LA NARCE
G480		Libre	LES TRAVERSESES	G602	Centre	Interdit	VALLON DE LA NARCE
G481		Libre	LES TRAVERSESES	G603		Libre	VALLON DE LA NARCE
G482		Libre	LE GRAND CHAMP	G604		Libre	VALLON DE LA NARCE
G486		Libre	PETIT PUEIL	G605		Libre	VALLON DE LA NARCE
G489		Libre	PETIT PUEIL	G606		Libre	LE PUEIL
G493		Libre	PETIT PUEIL	G607		Libre	LE PUEIL
G494		Libre	PETIT PUEIL	G608		Libre	LE PUEIL
G495		Libre	PETIT PUEIL	G609		Libre	COMBE RONDE
G496		Libre	PETIT PUEIL	G610	Sud	Interdit	COMBE RONDE
G497		Libre	PETIT PUEIL	G610	Nord	Libre	COMBE RONDE
G498		Libre	PETIT PUEIL	G612		Interdit	COMBE RONDE
G499		Libre	PETIT PUEIL	G613		Interdit	COMBE RONDE
G500		Libre	PETIT PUEIL	G614		Libre	COMBE RONDE
G501		Libre	PETIT PUEIL	G615		Interdit	COMBE RONDE
G502		Libre	PETIT PUEIL	G618		Libre	COMBE RONDE
G503		Libre	PETIT PUEIL	G619		Libre	COMBE RONDE
G506		Libre	PETIT PUEIL	G621		Libre	COMBE RONDE
G507		Libre	PETIT PUEIL	G623		Libre	COMBE RONDE
G508		Libre	PETIT PUEIL	G624		Interdit	COMBE RONDE
G509		Libre	PETIT PUEIL	G626		Interdit	COMBE RONDE
G510		Libre	PETIT PUEIL	G637		Interdit	LES ROTTES ET HARPETTES
G511		Libre	PETIT PUEIL	G638		Interdit	LES ROTTES ET HARPETTES
G512		Interdit	PETIT PUEIL	G639		Libre	LES ROTTES ET HARPETTES
G513		Libre	PETIT PUEIL	G640		Libre	LES ROTTES ET HARPETTES
G514		Libre	PETIT PUEIL	G641		Interdit	LES ROTTES ET HARPETTES
G515		Libre	PETIT PUEIL	G642	Nord-Ouest	Interdit	LES ROTTES ET HARPETTES

Règlementation des boisements de la commune de VILLARD DE LANS  
Listing parcellaire

N°	Cardinalité	Périmètre	Lieu-dit
G642	Sud-Est	Libre	LES ROTTES ET HARPETTES
G643		Interdit	LES ROTTES ET HARPETTES
G644		Libre	LES ROTTES ET HARPETTES
G645	Est	Interdit	LES ROTTES ET HARPETTES
G645	Ouest	Libre	LES ROTTES ET HARPETTES
G646		Interdit	LES ROTTES ET HARPETTES
G647		Interdit	LES ROTTES ET HARPETTES
G648		Interdit	LES ROTTES ET HARPETTES
G649		Libre	LES ROTTES ET HARPETTES
G656		Libre	COTE L ALLOUBIERE
G657		Libre	COTE L ALLOUBIERE
G658		Libre	COTE L ALLOUBIERE
G659		Libre	COTE L ALLOUBIERE
G660		Libre	COTE L ALLOUBIERE
G661		Libre	COTE L ALLOUBIERE
G663		Libre	COTE L ALLOUBIERE
G664		Libre	COTE L ALLOUBIERE
G667	Ouest	Interdit	LIIORIN
G667	Est	Libre	LIIORIN
G668		Libre	LIIORIN
G669		Libre	LIIORIN
G670		Libre	PETIT PUEIL
G675		Interdit	COMBE RONDE
G676		Interdit	COMBE RONDE
G677		Libre	PETIT PUEIL
G678		Interdit	LES RAVIX
G682	Nord	Interdit	LES RAVIX
G682	Sud	Libre	LES RAVIX
G683		Interdit	LES RAVIX
G684		Libre	LES RAVIX
G685	Nord	Interdit	LES RAVIX
G685	Sud	Libre	LES RAVIX
G686		Libre	LES RAVIX
G687		Libre	LES RAVIX
G688		Libre	LES RAVIX
G689		Libre	LES RAVIX
G690		Libre	CROIX DU MOUTON
G691		Libre	CROIX DU MOUTON
G692		Libre	CROIX DU MOUTON
G695		Libre	COTE L ALLOUBIERE
G728		Interdit	LES RAVIX
G729		Interdit	LES RAVIX
G731		Interdit	BOIS BARBU
G734		Interdit	BOIS BARBU
G735		Interdit	BOIS BARBU
G744		Libre	BOUVEIRON
G746		Interdit	AU BOUVEIRON
G747		Interdit	AU BOUVEIRON
G748		Interdit	LES RAVIX
G751		Libre	LES RAVIX
G752		Libre	LES RAVIX
G753		Interdit	LES RAVIX
G755		Interdit	LES RAVIX
G760		Libre	LES RAVIX
G761		Libre	LES RAVIX
G762		Libre	LES RAVIX
G766		Libre	LES RAVIX
G767		Libre	LES RAVIX
G768		Libre	LES RAVIX
G769		Libre	LES RAVIX
G770		Libre	LES BOUCHETS
G771		Libre	COMBE RONDE
G780		Libre	COMBE RONDE
G781		Interdit	COMBE RONDE
G800		Libre	BOIS BARBU
G802		Interdit	BOIS BARBU
G806		Interdit	LES SABLES
G810		Interdit	MONTEAU
G811		Libre	PETIT PUEIL
G812		Libre	PETIT PUEIL
G813		Libre	PETIT PUEIL

N°	Cardinalité	Périmètre	Lieu-dit
G814		Libre	PETIT PUEIL
G817		Interdit	MONTEAU
G818		Interdit	MONTEAU
G821		Libre	LE GRAND CHAMP
G828		Interdit	BOIS BARBU
G830		Libre	LE PUEIL
G831	Est	Libre	LES ROTTES ET HARPETTES
G831	Ouest	Interdit	LES ROTTES ET HARPETTES
G833		Interdit	LES OLIVETS
G836		Interdit	MONTEAU
G838		Interdit	BOIS BARBU
G839		Interdit	BOIS BARBU
G840		Interdit	BOIS BARBU
G841		Interdit	BOIS BARBU
G842		Interdit	BOIS BARBU
G846		Interdit	ROCHE GRAILLIERE ET REPLAT
G849		Interdit	ROCHE GRAILLIERE ET REPLAT
G850		Interdit	BOIS BARBU
G851		Interdit	BOIS BARBU
G853		Interdit	BOIS BARBU
G856		Interdit	MONTEAU
G857		Interdit	MONTEAU
G864		Interdit	MONTEAU
G865		Interdit	MONTEAU
G866		Interdit	MONTEAU
G867		Interdit	MONTEAU
G868	Ouest	Libre	MONTEAU
G868	Est	Interdit	MONTEAU
G871		Interdit	LIIORIN
G899		Libre	LES TOUCHES
G900		Libre	LES TOUCHES
G901		Interdit	LIIORIN
G902		Interdit	LIIORIN
G903		Interdit	LIIORIN
G904	Est	Libre	LIIORIN
G904	Ouest	Interdit	LIIORIN
G905		Interdit	LIIORIN
G906		Libre	LIIORIN
G907		Libre	LIIORIN
G908		Interdit	LIIORIN
G909		Interdit	LIIORIN
G910		Interdit	LIIORIN
G911		Interdit	COMBE RONDE
G912		Libre	COMBE RONDE
G913		Interdit	FENAT
G920		Interdit	BOIS BARBU
G923		Libre	LE PUEIL
G924		Libre	LES ROTTES ET HARPETTES
G925		Interdit	COMBE RONDE
G927		Interdit	LIIORIN
G930		Interdit	BOIS BARBU
G931		Interdit	LES SABLES
G932		Interdit	LES SABLES
G944		Libre	BOIS BARBU
G945		Libre	BOIS BARBU
G948		Libre	LES TOUCHES
G949		Interdit	MONTEAU
G950		Interdit	MONTEAU
G951		Interdit	MONTEAU
G952		Interdit	MONTEAU
G953		Interdit	MONTEAU
G955		Interdit	MONTEAU
G956		Interdit	MONTEAU
G957		Interdit	MONTEAU
G966		Interdit	MONTEAU
G969		Interdit	BOIS BARBU
G974		Interdit	BOIS BARBU
G975		Interdit	BOIS BARBU
G976		Interdit	BOIS BARBU
G977		Interdit	BOIS BARBU
G978		Interdit	BOIS BARBU

Règlementation des boisements de la commune de VILLARD DE LANS  
Listing parcellaire

N°	Cardinalité	Périmètre	Lieu-dit	N°	Cardinalité	Périmètre	Lieu-dit
G982		Interdit	DES VERDOUX	G1142		Interdit	MONTEAU
G983		Libre	LES RAVIX	G1143		Interdit	MONTEAU
G984		Libre	LES RAVIX	G1144		Interdit	MONTEAU
G985		Libre	LES BOUCHETS	G1147		Libre	LES SABLES
G986		Libre	LES SABLES	G1149		Libre	LES ROTTES ET HARPETTES
G987		Libre	CROIX DU MOUTON	G1150		Interdit	LES SABLES
G1005		Interdit	BOIS BARBU	G1155		Interdit	BOIS BARBU
G1018		Interdit	MONTEAU	G1156		Interdit	LES OLIVETS
G1038		Libre	PETIT PUEIL	G1157		Interdit	LES OLIVETS
G1039		Libre	PETIT PUEIL	G1158		Interdit	MONTEAU
G1040		Libre	PETIT PUEIL	G1159		Libre	FENAT
G1041		Libre	PETIT PUEIL	G1160		Libre	FENAT
G1042		Libre	PETIT PUEIL	G1161		Libre	FENAT
G1043		Libre	PETIT PUEIL	G1162		Libre	LES RAVIX
G1044		Interdit	DES VERDOUX	G1163		Libre	LES RAVIX
G1045		Interdit	DES VERDOUX	G1164		Interdit	LES SABLES
G1048		Libre	COMBE RONDE	G1165		Libre	LES RAVIX
G1049		Libre	COMBE RONDE	G1166		Libre	LES ROTTES ET HARPETTES
G1051		Libre	COMBE RONDE	G1167		Interdit	BOIS BARBU
G1052		Libre	COMBE RONDE	G1169		Interdit	BOIS BARBU
G1053		Libre	COMBE RONDE	G1170		Interdit	BOIS BARBU
G1054	Sud	Libre	COMBE RONDE	G1171		Libre	COMBE RONDE
G1054	Nord	Interdit	COMBE RONDE	G1172		Libre	COMBE RONDE
G1055		Libre	COMBE RONDE	G1173		Interdit	BOIS BARBU
G1056		Libre	COMBE RONDE	G1174		Interdit	BOIS BARBU
G1057		Libre	COMBE RONDE	G1177		Interdit	DES VERDOUX
G1061		Interdit	LES OLIVETS	G1178		Interdit	DES VERDOUX
G1065		Interdit	LES OLIVETS	G1179		Interdit	DES VERDOUX
G1066		Interdit	LES OLIVETS	G1180		Interdit	DES VERDOUX
G1068		Interdit	LES OLIVETS	G1181		Interdit	DES VERDOUX
G1071	Sud-Ouest	Interdit	LES OLIVETS	G1182		Interdit	DES VERDOUX
G1071	Nord-Est	Libre	LES OLIVETS	G1183		Interdit	DES VERDOUX
G1073		Libre	LES OLIVETS	G1184		Interdit	DES VERDOUX
G1086		Interdit	BOIS BARBU	G1185		Interdit	BOIS BARBU
G1087		Interdit	LES SABLES	G1186		Interdit	BOIS BARBU
G1088		Interdit	LES SABLES	G1187		Interdit	BOIS BARBU
G1089		Interdit	BOIS BARBU	G1188		Interdit	BOIS BARBU
G1090		Interdit	BOIS BARBU	G1189		Interdit	BOIS BARBU
G1093		Interdit	BOIS BARBU	G1190		Interdit	BOIS BARBU
G1098		Interdit	BOIS BARBU	G1191		Interdit	BOIS BARBU
G1102		Interdit	LES OLIVETS	G1193		Interdit	LES RAVIX
G1103		Interdit	MONTEAU	G1194		Interdit	LES RAVIX
G1104		Libre	LES SABLES	G1197		Interdit	LES RAVIX
G1105		Libre	LES SABLES	G1198		Interdit	LES RAVIX
G1106		Libre	LES SABLES	G1199		Interdit	LES RAVIX
G1108		Interdit	DES SABLES	G1201		Interdit	LES RAVIX
G1109		Interdit	LES SABLES	G1202		Interdit	LES RAVIX
G1110		Interdit	LES OLIVETS	G1203		Interdit	LES RAVIX
G1112		Interdit	BOIS BARBU	G1204		Interdit	LES RAVIX
G1115		Libre	LES RAVIX	G1205		Interdit	LES RAVIX
G1117		Libre	LES RAVIX	G1206		Interdit	LES RAVIX
G1118		Libre	LES RAVIX	G1207		Interdit	LES RAVIX
G1119		Libre	BOUVEIRON	G1208		Interdit	LES RAVIX
G1120		Libre	BOUVEIRON	G1209		Interdit	LES RAVIX
G1121		Interdit	LES RAVIX	G1210		Interdit	LES RAVIX
G1123		Interdit	BOIS BARBU	G1211		Interdit	BOIS BARBU
G1124		Interdit	BOIS BARBU	G1213		Interdit	BOIS BARBU
G1126		Libre	LES SABLES	G1214		Interdit	BOIS BARBU
G1127		Libre	COMBE RONDE	G1215		Interdit	BOIS BARBU
G1128		Libre	COMBE RONDE	G1216		Interdit	BOIS BARBU
G1129		Interdit	LES OLIVETS	G1217		Interdit	BOIS BARBU
G1130		Interdit	LES OLIVETS	G1218		Interdit	BOIS BARBU
G1131		Interdit	LES OLIVETS	G1219		Interdit	BOIS BARBU
G1132		Interdit	LES OLIVETS	G1220		Interdit	BOIS BARBU
G1134		Libre	PETIT PUEIL	G1221		Interdit	BOIS BARBU
G1136		Libre	LES SABLES	G1222		Interdit	BOIS BARBU
G1137		Interdit	BOIS BARBU	G1223	Nord	Interdit	BOIS BARBU
G1138		Interdit	LES OLIVETS	G1223	Sud	Libre	BOIS BARBU
G1139		Interdit	LES OLIVETS	G1224		Interdit	BOIS BARBU
G1140		Interdit	LES OLIVETS	G1225		Interdit	BOIS BARBU
G1141		Interdit	LES OLIVETS	G1226		Interdit	LES SABLES

Réglementation des boisements de la commune de VILLARD DE LANS  
Listing parcellaire

N°	Cardinalité	Périmètre	Lieu-dit	N°	Cardinalité	Périmètre	Lieu-dit
G1227		Interdit	LES SABLES	G1315		Interdit	BOIS BARBU
G1228		Interdit	LES SABLES	G1317		Interdit	ROCHE GRAILLIERE ET REPLAT
G1229		Interdit	LES SABLES	G1318		Interdit	ROCHE GRAILLIERE ET REPLAT
G1230		Interdit	LES RAVIX	G1319		Interdit	ROCHE GRAILLIERE ET REPLAT
G1231		Interdit	LES RAVIX	G1320		Interdit	HAMEAU DE FONT DE LA MAI
G1232		Interdit	LES RAVIX	G1321		Libre	COMBE RONDE
G1233		Interdit	ROCHE GRAILLIERE ET REPLAT	G1322		Interdit	HAMEAU DE FONT DE LA MAI
G1234		Interdit	ROCHE GRAILLIERE ET REPLAT	G1323		Interdit	HAMEAU DE FONT DE LA MAI
G1235		Interdit	BOIS BARBU	G1324		Libre	LES ROTTES ET HARPETTES
G1236		Interdit	BOIS BARBU	G1325		Interdit	HAMEAU DE FONT DE LA MAI
G1238		Interdit	BOIS BARBU	G1326		Libre	LES ROTTES ET HARPETTES
G1239		Interdit	CROIX DU MOUTON	G1327		Libre	LES ROTTES ET HARPETTES
G1245		Libre	LE GRAND CHAMP	G1328		Libre	LES ROTTES ET HARPETTES
G1247		Interdit	LE GRAND CHAMP	G1329		Interdit	LES ROTTES ET HARPETTES
G1251		Interdit	BOIS BARBU	G1330		Interdit	LES ROTTES ET HARPETTES
G1252		Interdit	LES SABLES	G1331		Interdit	HAMEAU DE FONT DE LA MAI
G1253		Interdit	LES SABLES	G1332		Libre	LES RAVIX
G1256		Interdit	LES SABLES	G1333		Libre	LES RAVIX
G1257		Interdit	LES SABLES	G1334		Interdit	MONTEAU
G1258		Interdit	LES SABLES	G1335		Interdit	MONTEAU
G1259		Interdit	LES SABLES				
G1260	Nord	Libre	CROIX DU MOUTON				
G1260	Sud	Interdit	CROIX DU MOUTON				
G1261		Interdit	CROIX DU MOUTON				
G1262		Interdit	LORIN				
G1263		Interdit	LORIN				
G1264		Interdit	LORIN				
G1265		Interdit	LORIN				
G1269		Libre	LES RAVIX				
G1270		Libre	BOIS BARBU				
G1271		Libre	BOIS BARBU				
G1272		Interdit	BOIS BARBU				
G1273		Interdit	BOIS BARBU				
G1274		Interdit	BOIS BARBU				
G1275		Interdit	BOIS BARBU				
G1276		Interdit	BOIS BARBU				
G1277		Interdit	BOIS BARBU				
G1278		Interdit	LES OLIVETS				
G1279	Ouest	Interdit	LES OLIVETS				
G1279	Est	Libre	LES OLIVETS				
G1280		Interdit	LES OLIVETS				
G1281		Interdit	LES OLIVETS				
G1282		Interdit	LES OLIVETS				
G1283		Interdit	LES OLIVETS				
G1286		Interdit	LES RAVIX				
G1287		Interdit	LES RAVIX				
G1288		Interdit	BOIS BARBU				
G1289		Interdit	BOIS BARBU				
G1290		Interdit	BOIS BARBU				
G1291		Interdit	BOIS BARBU				
G1292		Interdit	BOIS BARBU				
G1293		Interdit	MONTEAU				
G1294		Interdit	MONTEAU				
G1295		Interdit	MONTEAU				
G1296		Interdit	MONTEAU				
G1297		Interdit	MONTEAU				
G1298		Interdit	MONTEAU				
G1299		Interdit	MONTEAU				
G1302		Libre	LES RAVIX				
G1303		Libre	COTE L ALLOUBIERE				
G1304		Interdit	BOIS BARBU				
G1305		Interdit	BOIS BARBU				
G1307		Libre	LES OLIVETS				
G1308	Ouest	Interdit	LES OLIVETS				
G1308	Est	Libre	LES OLIVETS				
G1309		Interdit	BOIS BARBU				
G1310		Interdit	BOIS BARBU				
G1311		Interdit	BOIS BARBU				
G1312		Interdit	BOIS BARBU				
G1313		Interdit	BOIS BARBU				
G1314		Interdit	BOIS BARBU				



**EXTRAIT DES DELIBERATIONS  
DE LA COMMISSION PERMANENTE**

Séance du 21 juin 2019  
DOSSIER N° 2019 CP06 B 16 35

**Objet :**                    **Approbation de la réglementation des boisements de la commune de Corrençon en Vercors**

**Politique :**            **Agriculture**

**Programme :** Aménagement foncier  
Opération : Actions foncières

**Service instructeur : DAM/AFO**

**Sans incidence financière**

Répartition de subvention

Imputations .....                    .....                    .....                    .....

Montant budgété .....                    .....                    .....                    .....

Montant déjà réparti .....                    .....                    .....                    .....

Montant de la présente répartition .....                    .....                    .....                    .....

Solde à répartir .....                    .....                    .....                    .....

Programmation de travaux

Imputations .....                    .....                    .....                    .....

Montant budgété .....                    .....                    .....                    .....

Montant déjà réparti .....                    .....                    .....                    .....

Montant de la présente répartition .....                    .....                    .....                    .....

Solde à répartir .....                    .....                    .....                    .....

Conventions, contrats, marchés

Imputations .....                    .....                    .....                    .....

Autres (à préciser)

Délégation de la commission permanente (*références délégation - articles*) :  
Délibération n° 2015SE1B3204 du 2 avril 2015

Acte réglementaire ou à publier : Oui

Dépôt en Préfecture le : 28-06-2019

Exécutoire le : 28-06-2019

Publication le :



## DELIBERATION DE LA COMMISSION PERMANENTE

**La commission permanente,**

**Vu le rapport du Président N°2019 CP06 B 16 35,**

**Vu l'avis de la Commission du développement, du tourisme, de la montagne, de la forêt, de l'agriculture,**

### DECIDE

**Vu** la loi n°2005-157 du 23 février 2005 relative au développement des territoires ruraux et son décret d'application n°2006-394 du 30 mars 2006 ;

**Vu** les dispositions du Titre II du Livre 1<sup>er</sup> du Code rural et de la pêche maritime relatif à l'aménagement foncier, notamment les dispositions des articles L.126-1, L.126-2 et R.126-1 à R.126-11 ;

**Vu** la délibération de cadrage adoptée par l'Assemblée départementale en date du 13 mars 2015 ;

**Vu** le projet de règlementation des boisements proposé par la commission intercommunale d'aménagement foncier (CIAF) d'Autrans-Méaudre en Vercors, Villard de Lans, Corrençon en Vercors, Lans en Vercors, Saint-Nizier du Moucherotte et Engins dans sa séance du 15 janvier 2018 et approuvé par la Commission permanente du Département de l'Isère lors de sa séance du 23 février 2018 ;

**Vu** le rapport et les conclusions du commissaire enquêteur en date du 6 décembre 2018 ;

**Vu** l'avis tacite de la commune de Corrençon en Vercors, l'avis tacite du Centre Régional de la Propriété Forestière Auvergne-Rhône-Alpes, l'avis de la Chambre Départementale de l'Agriculture en date du 27 février 2019, et l'avis tacite de la Communauté de communes du massif du Vercors ;

**Vu** la délibération de l'Assemblée départementale en date du 23 octobre 2015 relative à la délégation à la Commission permanente pour la mise en œuvre des procédures d'aménagement foncier ;

**Vu** le rapport du Président du Conseil départemental ;

**Vu** l'avis de la commission du développement, du tourisme, de la montagne, de la forêt, et de l'agriculture ;

### **Article 1 : Renouvellement**

L'arrêté préfectoral n° 99-3135 du 30 avril 1999 est remplacé par la présente délibération.

## Article 2 : Périmètres

- Un périmètre libre (en vert sur la carte) : il n'y a pas de prescription dans le périmètre libre au titre de la réglementation des boisements. Toute plantation doit respecter les distances de recul prévues par l'article 671 du Code civil.
- Un périmètre interdit (en rouge sur la carte) : tous semis, plantations et replantations après coupe rase d'essences forestières, sont interdits.

Si le fond voisin est déjà boisé, la distance de recul est de 2 mètres minimum.

La liste des parcelles cadastrales comprises dans les 2 périmètres ainsi que la carte communale des périmètres figurent en annexe. En cas d'incohérence entre la liste des parcelles et la carte des périmètres, la carte fait foi.

La durée de validité du périmètre interdit est de 15 ans à compter de la publication de la présente délibération. A l'issue de ces 15 ans, le périmètre interdit devient d'office un périmètre réglementé. Dans ce périmètre, les semis, plantations ou replantations après coupe rase d'essences forestières pourront être autorisés avec l'obligation de respecter les distances de recul suivantes :

- Par rapport aux fonds agricoles voisins non boisés : la distance minimale de recul à respecter, lorsque le fonds voisin est une parcelle agricole, devra être de 15 mètres.
- Par rapport à la voirie publique : la distance minimale de recul à respecter est de 2 mètres à partir de la limite du domaine public. Il n'y a pas de distance minimale de recul par rapport aux chemins ruraux. Néanmoins, des distances supérieures peuvent être établies dans le cadre des servitudes de visibilité (code de la voirie routière, article L.114-1).
- Par rapport aux habitations et établissements recevant du public : en cas de nouveau boisement, la distance minimale de recul à respecter, lorsque le fonds voisin est une habitation ou une zone de loisirs, est de 30 mètres par rapport au mur de l'habitation et/ou de 15 mètres par rapport à la limite de la parcelle. En cas de reboisement, cette distance minimale de recul est de 6 mètres par rapport à la limite de la parcelle.
- Par rapport aux cours d'eau : la distance de recul à respecter devra être de 10 mètres par rapport aux sommets des berges du cours d'eau et de 24 mètres par rapport à l'axe des cours d'eau qui divaguent.

Dans le périmètre réglementé, en cas de semis, plantation ou replantation, il n'y a pas de distinction entre les différentes essences forestières concernant les distances de recul.

Le périmètre réglementé est valable jusqu'à la révision de la réglementation des boisements avec les distances de recul mentionnées ci-dessus.

Dans tous les périmètres, l'entretien des bandes de recul est à la charge du propriétaire.

## Article 3 : Eléments exclus de la réglementation

Conformément à la délibération de cadrage adoptée par l'Assemblée départementale en date du 13 mars 2015, les éléments suivants sont exclus de la réglementation des boisements :

- les habitations et les parcs ou jardins attenants cadastrés comme tels,
- les vergers,
- les haies champêtres (haies libres, haies taillées, petits brise-vent) implantées en limite de parcelle ou selon la topographie (lutte contre l'érosion),
- les arbres isolés,
- les pépinières pour les exploitations inscrites au centre de formalités des entreprises agricoles,
- les ripisylves d'une largeur inférieure à 20 mètres, existantes ou à créer avec des essences adaptées aux milieux alluviaux,
- les plantations anti-congères, les alignements et les plantations réalisées dans le cadre d'un aménagement foncier (inter)communal ou dans le cadre d'un projet public (ou associatif) d'intérêt collectif,
- les plantations d'arbres (essences forestières ou non) dans le cadre de systèmes agro-forestiers<sup>[1]</sup>.

#### Article 4 : Sapins de Noël

Les semis, plantations ou replantations de sapins de Noël, tels que définis dans le décret n°2003-285 du 25 mars 2003, ne sont pas soumis aux interdictions et réglementations des boisements. Cependant, tous semis, plantations ou replantations de sapins de Noël restent soumis à déclaration auprès du Département à partir d'un formulaire ad hoc (article R.126-8-1 du code rural et de la pêche maritime).

#### Article 5 : Replantation après coupe rase

Les interdictions ou réglementation après coupe rase ne peuvent s'appliquer qu'à des parcelles isolées ou à des parcelles rattachées à un massif d'une superficie inférieure à 0,5 hectare pour les forêts alluviales et ripisylves de plus de 20 mètres de large ou 4 hectares pour tous les autres peuplements.

Cette mesure ne concerne que les parcelles boisées incluses dans les périmètres interdits ou réglementés.

<b>périmètre interdit</b> pour les massifs d'une surface inférieure à :		<b>périmètre réglementé</b> pour les massifs d'une surface inférieure à :	
0,5 ha pour les forêts alluviales et ripisylves <sup>[2]</sup>	4 ha pour les autres massifs ou parcelles boisées isolées	0,5 ha pour les forêts alluviales et ripisylves <sup>[2]</sup>	4 ha pour les autres massifs ou parcelles boisées isolées
<b>Après une coupe rase, on ne replante pas</b>		<b>Après une coupe rase, on peut replanter en respectant les distances de recul</b>	

Quel que soit le périmètre, la reconstitution des boisements après coupe rase ne peut être interdite lorsque les boisements sont classés à conserver ou à protéger en application de l'article L.130-1 du code de l'urbanisme ou lorsque le maintien de la destination forestière est nécessaire pour un des motifs énumérés à l'article L.311-3 du code forestier.

## **Article 6 : Procédure**

Tout propriétaire qui veut procéder à des semis, plantations et replantations d'essences forestières au sein du périmètre réglementé doit demander l'autorisation préalable auprès du Conseil départemental, par l'intermédiaire du Maire de Corrençon en Vercors, à partir d'un imprimé disponible en mairie ou au Conseil départemental.

En cas de non réponse à l'expiration d'un délai de 3 mois, le demandeur peut procéder au semis, à la plantation ou replantation envisagé pendant 5 ans à compter de cette date.

## **Article 7 : Approbation et diffusion**

La présente délibération sera affichée pendant quinze jours au moins en mairie de Corrençon en Vercors et fera l'objet d'un avis publié dans un journal local diffusé dans tout le département. Elle sera insérée au recueil des actes administratifs du Département.

La réglementation des boisements sera exécutoire et les mesures transitoires édictées par délibération de la commission permanente du Conseil départemental en date du 31 mars 2017 seront caduques après les dernières mesures de publicité.

La Directrice générale des services du Département de l'Isère et le Maire de la commune de Corrençon en Vercors sont chargés, chacun en ce qui le concerne, de l'exécution de la présente délibération.

## **Article 8 : Recours**

La présente délibération peut être contestée dans un délai de deux mois à compter de sa publication. Un tel recours contentieux devra être déposé devant le Tribunal administratif de Grenoble, sis 2, place de Verdun - 38000 Grenoble. Dans ce même délai, la présente délibération pourra également être l'objet d'un recours gracieux auprès de Monsieur le Président du Conseil départemental de l'Isère, cette démarche suspendant le délai du recours contentieux.

**[1]** la délibération de cadrage précise les modalités d'exclusion de ces plantations

**[2]** Ripisylves de plus de 20 mètres de large

Pour extrait conforme,

Le Président,

A handwritten signature in black ink, consisting of several overlapping, sweeping lines that form a stylized, somewhat abstract shape. The signature is positioned to the right of the text 'Le Président,' and above the name 'Jean-Pierre Barbier'.

Jean-Pierre Barbier

**isère**  
LE DÉPARTEMENT

---

COMMUNE DE  
**VILLARD-DE-LANS**

---

REGLEMENT EN ZONAGES  
COTE DU PAYSAN  
13.06.2019 (v. 02) - (voir feuille 01)

---

Les zonages de la commune sont définis par le règlement ci-dessus.  
Les zonages de la commune sont définis par le règlement ci-dessus.

Zone	Destination	Code
Zone	Zone	Zone



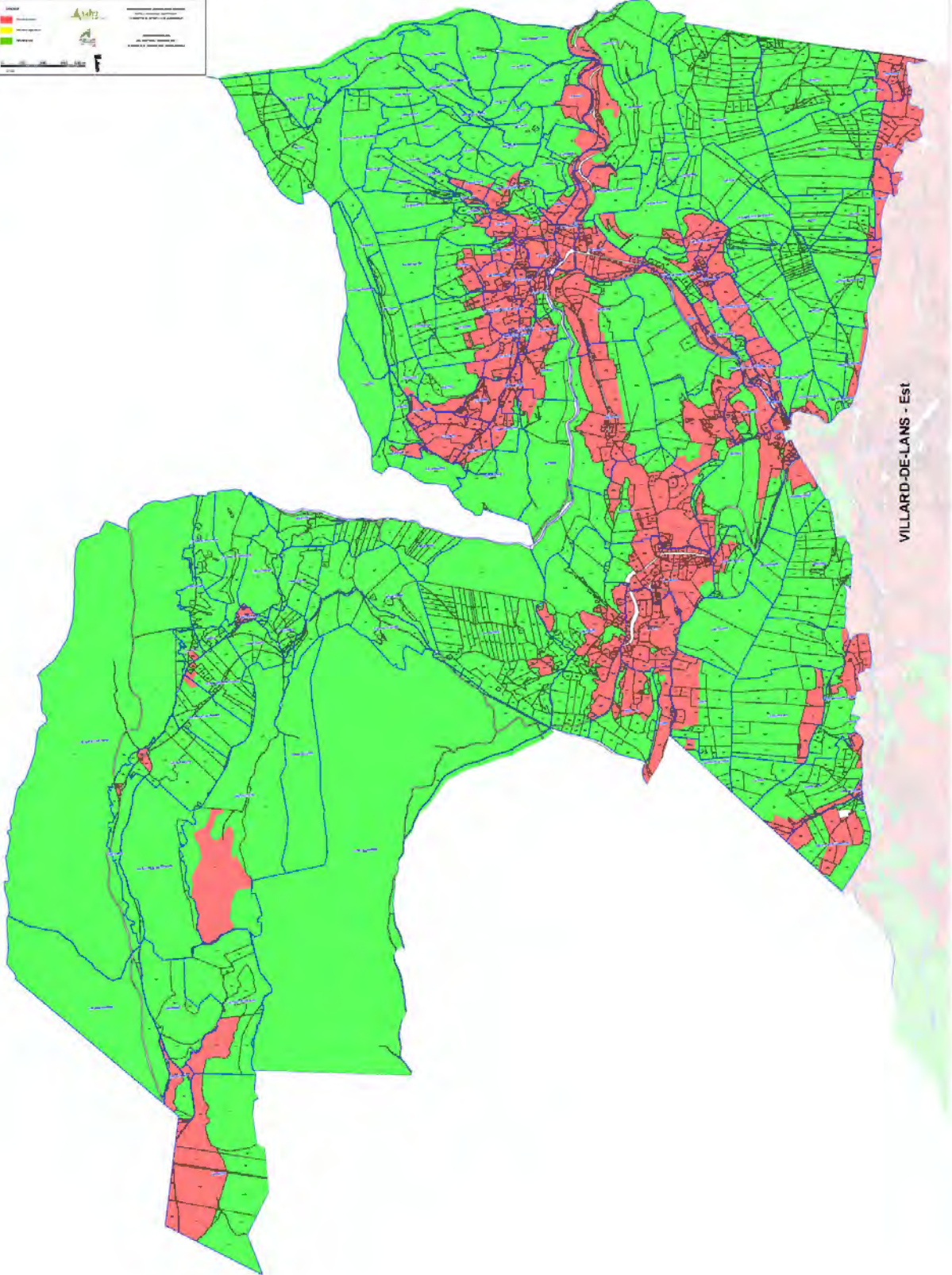

VILLARD-DE-LANS - Est

N°	Cardinalité	Périmètre	Lieu-dit
AB1		Interdit	LE PRAYON
AB2		Interdit	LE PRAYON
AB3		Interdit	LE PRAYON
AB4		Interdit	BRUYERE ET FOURNELLA
AB5		Interdit	BRUYERE ET FOURNELLA
AB6		Interdit	BRUYERE ET FOURNELLA
AB7		Interdit	BRUYERE ET FOURNELLA
AB8		Interdit	BRUYERE ET FOURNELLA
AB9		Interdit	BRUYERE ET FOURNELLA
AB10		Interdit	BRUYERE ET FOURNELLA
AB11		Interdit	BRUYERE ET FOURNELLA
AB13		Interdit	BRUYERE ET FOURNELLA
AB14		Interdit	BRUYERE ET FOURNELLA
AB15		Interdit	BRUYERE ET FOURNELLA
AB16		Interdit	BRUYERE ET FOURNELLA
AB17		Interdit	BRUYERE ET FOURNELLA
AB18		Interdit	BRUYERE ET FOURNELLA
AB19		Interdit	BRUYERE ET FOURNELLA
AB20		Interdit	BRUYERE ET FOURNELLA
AB31		Interdit	BRUYERE ET FOURNELLA
AB32		Interdit	BRUYERE ET FOURNELLA
AB33		Interdit	BRUYERE ET FOURNELLA
AB34		Interdit	BRUYERE ET FOURNELLA
AB36		Interdit	LE PEUIL
AB37		Interdit	LE PEUIL
AB38		Interdit	LE PEUIL
AB39		Interdit	LE PEUIL
AB40		Interdit	LE PEUIL
AB41	Ouest	Libre	LE PEUIL
AB41	Est	Interdit	LE PEUIL
AB42		Interdit	LES SAGNES
AB43		Interdit	LES SAGNES
AB44		Interdit	LES SAGNES
AB45		Interdit	LES SAGNES
AB46		Interdit	LES SAGNES
AB47		Interdit	LES SAGNES
AB48		Interdit	LES SAGNES
AB49		Interdit	LES SAGNES
AB50		Interdit	LES SAGNES
AB51		Interdit	LES SAGNES
AB52		Interdit	LES SAGNES
AB53		Interdit	LES SAGNES
AB54		Interdit	LES SAGNES
AB55		Interdit	LES SAGNES
AB56		Interdit	LES SAGNES
AB58		Interdit	LES SAGNES
AB59		Interdit	LES SAGNES
AB60		Interdit	LES SAGNES
AB62		Interdit	LES SAGNES
AB63		Interdit	LES SAGNES
AB64		Interdit	LES SAGNES
AB65		Interdit	LES SAGNES
AB66		Interdit	LES SAGNES
AB67		Interdit	LES SAGNES
AB68		Interdit	LES SAGNES
AB69		Interdit	BRUYERE ET FOURNELLA
AB70		Interdit	BRUYERE ET FOURNELLA
AB71		Interdit	BRUYERE ET FOURNELLA
AB72		Interdit	BRUYERE ET FOURNELLA
AB73		Interdit	BRUYERE ET FOURNELLA
AB74		Interdit	BRUYERE ET FOURNELLA
AB75		Interdit	BRUYERE ET FOURNELLA

N°	Cardinalité	Périmètre	Lieu-dit
AB78		Interdit	BRUYERE ET FOURNELLA
AB82		Interdit	BRUYERE ET FOURNELLA
AB84		Interdit	BRUYERE ET FOURNELLA
AB85		Interdit	BRUYERE ET FOURNELLA
AB86		Interdit	BRUYERE ET FOURNELLA
AB87		Interdit	BRUYERE ET FOURNELLA
AB88		Interdit	BRUYERE ET FOURNELLA
AB89		Interdit	BRUYERE ET FOURNELLA
AB90		Interdit	BRUYERE ET FOURNELLA
AC1		Interdit	CHAMP LAMBERT
AC2		Interdit	CHAMP LAMBERT
AC3		Interdit	CHAMP DU CREUX ET DES ROCH
AC4		Interdit	CHAMP DU CREUX ET DES ROCH
AC5		Libre	CHAMP DU CREUX ET DES ROCH
AC6		Libre	CHAMP DU CREUX ET DES ROCH
AC7		Interdit	CHAMP DU CREUX ET DES ROCH
AC8		Interdit	CHAMP DU CREUX ET DES ROCH
AC9		Interdit	CHAMP DU CREUX ET DES ROCH
AC11		Interdit	CHAMP DU CREUX ET DES ROCH
AC13		Interdit	CHAMP DU CREUX ET DES ROCH
AC14		Interdit	CHAMP DU CREUX ET DES ROCH
AC15		Interdit	LES MENGOTS
AC16		Interdit	LES MENGOTS
AC17		Interdit	LES MENGOTS
AC18		Interdit	LES MENGOTS
AC19		Interdit	LES MENGOTS
AC20		Interdit	LES MENGOTS
AC21		Interdit	LES MENGOTS
AC22		Interdit	LES MENGOTS
AC23		Interdit	LES MENGOTS
AC24		Interdit	LES MENGOTS
AC26		Interdit	LES MENGOTS
AC27		Interdit	CHAMP DU LOUSE
AC28		Interdit	CHAMP DU LOUSE
AC29		Interdit	CHAMP DU LOUSE
AC30		Interdit	CHAMP DU LOUSE
AC31		Interdit	CHAMP DU LOUSE
AC32		Interdit	CHAMP DU LOUSE
AC33		Interdit	CHAMP DU LOUSE
AC35		Interdit	CHAMP DU LOUSE
AC36		Interdit	CHAMP DU LOUSE
AC38		Interdit	CHAMP DU LOUSE
AC39		Interdit	CHAMP DU LOUSE
AC40		Interdit	LES DIATS
AC42		Interdit	LES DIATS
AC43		Interdit	LES DIATS
AC44		Interdit	LES DIATS
AC46		Interdit	LES DIATS
AC47		Interdit	LES DIATS
AC48		Interdit	LES DIATS
AC49		Interdit	LES DIATS
AC50		Interdit	LES DIATS
AC51		Interdit	LES DIATS
AC52		Interdit	LES DIATS
AC53		Interdit	LES DIATS
AC54		Interdit	LES DIATS
AC55		Interdit	LES DIATS
AC56		Interdit	LES DIATS
AC57		Interdit	LES DIATS
AC58		Interdit	LES DIATS
AC60		Interdit	LES DIATS
AC61		Interdit	LES DIATS

Réglementation des boisements de la commune de CORRENCON EN VERCORS  
Listing parcellaire

N°	Cardinalité	Périmètre	Lieu-dit
AC62		Interdit	LES DIATS
AC63		Interdit	LES MENGOTS
AC64		Interdit	LES MENGOTS
AC65		Interdit	LES DIATS
AC66		Interdit	LES DIATS
AC67		Interdit	LES DIATS
AC68		Interdit	LES DIATS
AC69		Interdit	LES MENGOTS
AC70		Interdit	LES MENGOTS
AC71		Interdit	CHAMP DU LOUSE
AC72		Interdit	CHAMP DU LOUSE
AC73		Interdit	CHAMP DU LOUSE
AC74		Interdit	CHAMP DU LOUSE
AC75		Interdit	CHAMP DU LOUSE
AC76		Interdit	CHAMP DU LOUSE
AC77		Interdit	CHAMP DU LOUSE
AC78		Interdit	CHAMP DU CREUX ET DES ROCH
AC79		Interdit	CHAMP DU CREUX ET DES ROCH
AC80		Interdit	CHAMP DU CREUX ET DES ROCH
AC81		Interdit	CHAMP DU CREUX ET DES ROCH
AC82		Interdit	CHAMP DU CREUX ET DES ROCH
AC83		Interdit	CHAMP DU CREUX ET DES ROCH
AC84		Interdit	CHAMP DU CREUX ET DES ROCH
AC85		Interdit	CHAMP DU CREUX ET DES ROCH
AC86		Interdit	CHAMP DU CREUX ET DES ROCH
AC87		Interdit	CHAMP DU CREUX ET DES ROCH
AC88		Interdit	LES DIATS
AC89		Interdit	LES DIATS
AC90		Interdit	CHAMP DU CREUX ET DES ROCH
AC91		Interdit	CHAMP DU CREUX ET DES ROCH
AD2		Interdit	LES RAVIX
AD3		Interdit	LES RAVIX
AD4		Interdit	LES RAVIX
AD5		Interdit	LES RAVIX
AD7		Interdit	LES RAVIX
AD8		Interdit	LES RAVIX
AD9		Interdit	LES RAVIX
AD10		Interdit	LES RAVIX
AD11		Interdit	LES RAVIX
AD12		Interdit	LES RAVIX
AD13		Interdit	LES RAVIX
AD14		Interdit	LES RAVIX
AD15		Interdit	LES RAVIX
AD16		Interdit	LES RAVIX
AD17		Interdit	LES RITONS
AD18		Interdit	LES RAVIX
AD19		Interdit	LES RITONS
AD20		Interdit	LES RITONS
AD21		Interdit	LES RITONS
AD22		Interdit	LES RITONS
AD23		Interdit	LES RITONS
AD24		Interdit	LES RITONS
AD25		Interdit	LES RITONS
AD26		Interdit	LES RITONS
AD27		Interdit	LES RITONS
AD28		Interdit	LES RITONS
AD29		Interdit	LES RITONS
AD30		Interdit	LES RITONS
AD31		Interdit	LES RITONS
AD32		Interdit	LES RITONS
AD33		Interdit	LES RITONS
AD34		Interdit	LES RITONS

N°	Cardinalité	Périmètre	Lieu-dit
AD35		Interdit	LES RITONS
AD36		Interdit	LES RITONS
AD37		Interdit	LES RITONS
AD38		Interdit	LES RITONS
AD39		Interdit	LES RITONS
AD40		Interdit	LES RITONS
AD41		Interdit	LES RITONS
AD42		Interdit	LES RITONS
AD44		Interdit	LES RITONS
AD45		Interdit	LES RITONS
AD46		Interdit	LES RITONS
AD47		Interdit	LES RITONS
AD49		Interdit	LES RITONS
AD50		Interdit	LES RITONS
AD52		Interdit	LES RITONS
AD53		Interdit	LES RITONS
AD54		Interdit	LES RITONS
AD55		Interdit	LES RITONS
AD56		Interdit	LES RITONS
AD57		Interdit	LES RAVIX
AD58		Interdit	LES RAVIX
AD59		Interdit	LES RAVIX
AD60		Interdit	LES RAVIX
AD61		Interdit	LES RAVIX
AD62		Interdit	LES RAVIX
AD63		Interdit	LES RAVIX
AD64		Interdit	LES RAVIX
AD65		Interdit	LES RAVIX
AD66		Interdit	LES RAVIX
AD67		Interdit	LES RAVIX
AD68		Interdit	LES RAVIX
AD69		Interdit	LES RAVIX
AD70		Interdit	LES RAVIX
AD71		Interdit	GRAND CHAMP
AD72		Interdit	GRAND CHAMP
AD73		Interdit	GRAND CHAMP
AD74		Interdit	GRAND CHAMP
AD75		Interdit	GRAND CHAMP
AD76		Interdit	GRAND CHAMP
AD77		Interdit	GRAND CHAMP
AD78		Interdit	LES MENGOTS
AD79		Interdit	LES MENGOTS
AD80		Interdit	LES MENGOTS
AD81		Interdit	LES MENGOTS
AD82		Interdit	LES MENGOTS
AD83		Interdit	LES MENGOTS
AD85		Interdit	CHAMP DES CHARDS
AD86		Interdit	CHAMP DES CHARDS
AD88		Interdit	CHAMP DES CHARDS
AD89		Interdit	CHAMP DES CHARDS
AD90		Interdit	CHAMP DES CHARDS
AD91		Interdit	CHAMP DES CHARDS
AD92		Interdit	CHAMP DES CHARDS
AD93		Interdit	CHAMP DES CHARDS
AD94		Interdit	CHAMP DES CHARDS
AD95		Interdit	CHAMP DES CHARDS
AD96		Interdit	CHAMP DES CHARDS
AD97		Interdit	CHAMP DES CHARDS
AD98		Interdit	CHAMP DES CHARDS
AD99		Interdit	CHAMP DES CHARDS
AD100		Interdit	CHAMP DES CHARDS
AD101		Interdit	CHAMP DES CHARDS



Réglementation des boisements de la commune de CORRENCON EN VERCORS  
Listing parcellaire

N°	Cardinalité	Périmètre	Lieu-dit	N°	Cardinalité	Périmètre	Lieu-dit
AD102		Interdit	CHAMP DES CHARDS	AE20		Interdit	LES RITONS
AD103		Interdit	CHAMP DES CHARDS	AE21		Interdit	LES RITONS
AD104		Interdit	CHAMP DES CHARDS	AE22		Interdit	LES RITONS
AD105		Interdit	CHAMP DES CHARDS	AE23		Interdit	LES RITONS
AD106		Interdit	CHAMP DES CHARDS	AE26		Interdit	LES RITONS
AD109		Interdit	CHAMP DES CHARDS	AE28		Interdit	LES RITONS
AD110		Interdit	CHAMP DES CHARDS	AE29		Interdit	LES RITONS
AD111		Interdit	CHAMP DES CHARDS	AE41		Interdit	LES RAVIX
AD112		Interdit	CHAMP DES CHARDS	AE42		Interdit	LES RAVIX
AD113		Interdit	CHAMP DES CHARDS	AE43		Interdit	LES RAVIX
AD114		Interdit	CHAMP DES CHARDS	AE44		Interdit	LES RAVIX
AD115		Interdit	CHAMP DES CHARDS	AE45		Interdit	LES RITONS
AD116		Interdit	CHAMP DES CHARDS	AE46		Interdit	LES RITONS
AD117		Interdit	LES RAVIX	AE47		Interdit	LES RAVIX
AD118		Interdit	LES RAVIX	AE48		Interdit	LES RAVIX
AD119		Interdit	LES RAVIX	AE50		Interdit	LES RAVIX
AD120		Interdit	LES RAVIX	AE51		Interdit	LES RAVIX
AD121		Interdit	LES RAVIX	AE53		Interdit	LES RAVIX
AD122		Interdit	LES RAVIX	AE54		Interdit	LES RAVIX
AD123		Interdit	LES RAVIX	AE55		Interdit	LES RITONS
AD124		Interdit	LES RAVIX	AE56		Interdit	LES RITONS
AD125		Interdit	LES RAVIX	AE57		Interdit	LES RITONS
AD128		Interdit	CHAMP DES CHARDS	AE58		Interdit	LES RITONS
AD129		Interdit	CHAMP DES CHARDS	AE59		Interdit	LES RITONS
AD130		Interdit	LES RAVIX	AE60		Interdit	LES RITONS
AD131		Interdit	LES RAVIX	AE61		Interdit	LES RITONS
AD132		Interdit	CHAMP DES CHARDS	AH1		Interdit	CHARMEYENNE
AD133		Interdit	CHAMP DES CHARDS	AH2		Interdit	CHARMEYENNE
AD134		Interdit	CHAMP DES CHARDS	AH3		Interdit	CHARMEYENNE
AD135		Interdit	CHAMP DES CHARDS	AH4		Interdit	CHARMEYENNE
AD136		Interdit	CHAMP DES CHARDS	AH5		Interdit	COMBE DU FOURNEAU
AD137		Interdit	CHAMP DES CHARDS	AH7		Interdit	COMBE DU FOURNEAU
AD138		Interdit	CHAMP DES CHARDS	AH8		Interdit	COMBE DU FOURNEAU
AD139		Interdit	LES RITONS	AH9		Interdit	COMBE DU FOURNEAU
AD140		Interdit	LES RITONS	AH10		Interdit	COMBE DU FOURNEAU
AD141		Interdit	LES RITONS	AH11		Interdit	COMBE DU FOURNEAU
AD142		Interdit	LES RITONS	AH12		Interdit	COMBE DU SOUILLET
AD143		Interdit	LES RITONS	AH13		Interdit	COMBE DU FOURNEAU
AD144		Interdit	LES RITONS	AH14		Interdit	COMBE DU SOUILLET
AD145		Interdit	LES RITONS	AH15		Interdit	COMBE DU SOUILLET
AD146		Interdit	LES RITONS	AH16		Interdit	COMBE DU SOUILLET
AD147		Interdit	LES RITONS	AH17		Interdit	COMBE DU SOUILLET
AD148		Interdit	LES RITONS	AH18		Libre	COMBE DU SOUILLET
AD149		Interdit	LES RITONS	AH19		Interdit	COMBE DU SOUILLET
AD150		Interdit	LES RITONS	AH20		Libre	COMBE DU SOUILLET
AD151		Interdit	CHAMP DES CHARDS	AH21		Libre	COMBE DU SOUILLET
AD152		Interdit	CHAMP DES CHARDS	AH22		Libre	COMBE DU SOUILLET
AE1		Interdit	LE BRUCHET	AH23		Libre	COMBE DU SOUILLET
AE2		Interdit	LES RAVIX	AH24		Interdit	COMBE DU SOUILLET
AE3		Interdit	COPRO LES TROIS FONTAINES	AH25		Interdit	COMBE DU SOUILLET
AE5		Interdit	LES RAVIX	AH26		Libre	COMBE DU SOUILLET
AE7		Interdit	LES RAVIX	AH27		Libre	COMBE DU SOUILLET
AE8		Interdit	LES RAVIX	AH28		Interdit	COMBE DU SOUILLET
AE9		Interdit	LES RAVIX	AH29		Libre	COMBE DU SOUILLET
AE10		Interdit	LES RAVIX	AH30		Libre	COMBE DU SOUILLET
AE13		Interdit	LES RAVIX	AH31		Interdit	COMBE DU SOUILLET
AE14		Interdit	LES RAVIX	AH32		Libre	COMBE DU SOUILLET
AE15		Interdit	LES RAVIX	AH33		Libre	COMBE DU SOUILLET
AE16		Interdit	LES RITONS	AH34		Libre	COMBE DU SOUILLET
AE17		Interdit	CHARMEYENNE	AH35		Interdit	COMBE DU SOUILLET
AE18		Interdit	LES RAVIX	AH36		Libre	COMBE DU SOUILLET
AE19		Interdit	LES RITONS	AH37		Libre	COMBE DU SOUILLET

Réglementation des boisements de la commune de CORRENCON EN VERCORS  
Listing parcellaire

N°	Cardinalité	Périmètre	Lieu-dit
AH38		Libre	COMBE DU SOUILLET
AH39		Interdit	COMBE DU SOUILLET
AH40		Libre	COMBE DU SOUILLET
AH41		Libre	COMBE DU SOUILLET
AH42		Interdit	COMBE DU SOUILLET
AH43		Libre	COMBE DU SOUILLET
AH44		Libre	COMBE DU SOUILLET
AH45		Libre	COMBE DU SOUILLET
AH46		Interdit	COMBE DU SOUILLET
AH47		Interdit	COMBE DU SOUILLET
AH48		Interdit	COMBE DU SOUILLET
AH49		Interdit	COMBE DU SOUILLET
AH50		Interdit	JOLENEYRE
AH51		Interdit	JOLENEYRE
AH52		Interdit	JOLENEYRE
AH53		Interdit	JOLENEYRE
AH54		Interdit	JOLENEYRE
AH55		Interdit	JOLENEYRE
AH56		Interdit	JOLENEYRE
AH58		Interdit	BESSONNET
AH59		Interdit	BESSONNET
AH60		Interdit	BESSONNET
AH61		Interdit	BESSONNET
AH62		Interdit	BESSONNET
AH63		Interdit	BESSONNET
AH64		Interdit	BESSONNET
AH65		Interdit	BESSONNET
AH66		Interdit	BESSONNET
AH67		Interdit	BESSONNET
AH68		Interdit	BESSONNET
AH69		Interdit	BESSONNET
AH70		Interdit	BESSONNET
AH71		Interdit	BESSONNET
AH74		Interdit	BESSONNET
AH75		Interdit	BESSONNET
AH76		Interdit	BESSONNET
AH77		Interdit	BESSONNET
AH78		Interdit	BESSONNET
AH79		Interdit	BESSONNET
AH80		Interdit	BESSONNET
AH81		Interdit	BESSONNET
AH82		Interdit	BESSONNET
AH84		Interdit	BESSONNET
AH85		Libre	BESSONNET
AH86		Libre	BESSONNET
AH87		Libre	BESSONNET
AH88		Libre	BESSONNET
AH89		Libre	BESSONNET
AH90		Interdit	BESSONNET
AH91		Libre	BESSONNET
AH92		Libre	BESSONNET
AH93		Interdit	BESSONNET
AH94		Interdit	BESSONNET
AH96		Interdit	LES PICCAUDS
AH97		Interdit	LES PICCAUDS
AH99		Interdit	LES PICCAUDS
AH103		Interdit	LES PICCAUDS
AH105		Interdit	LES PICCAUDS
AH106		Interdit	LES PICCAUDS
AH107		Interdit	LES PICCAUDS
AH109		Interdit	LES PICCAUDS
AH110		Interdit	BESSONNET

N°	Cardinalité	Périmètre	Lieu-dit
AH111		Interdit	BESSONNET
AH112		Interdit	COMBE DU FOURNEAU
AH113		Interdit	COMBE DU FOURNEAU
AH114		Interdit	LES PICCAUDS
AH115		Interdit	LES PICCAUDS
AH116		Interdit	LES PICCAUDS
AH117		Interdit	LES PICCAUDS
AH118		Interdit	LES PICCAUDS
AH119		Interdit	LES PICCAUDS
AH120		Interdit	LES PICCAUDS
AH121		Interdit	LES PICCAUDS
AH122		Interdit	LES PICCAUDS
AH123		Interdit	LES PICCAUDS
AH124		Interdit	LES PICCAUDS
AH125		Interdit	LES PICCAUDS
AH126		Interdit	LES PICCAUDS
AH127		Interdit	LES PICCAUDS
AH128		Interdit	LES PICCAUDS
AH129		Interdit	LES PICCAUDS
AI1		Interdit	LES RAVAUDS
AI2		Interdit	LES RAVAUDS
AI3		Interdit	LES RAVAUDS
AI4		Interdit	LES RAVAUDS
AI5		Interdit	LES RAVAUDS
AI6		Interdit	LES RAVAUDS
AI7		Interdit	LES RAVAUDS
AI8		Interdit	LES RAVAUDS
AI9		Interdit	LES RAVAUDS
AI10		Interdit	LES RAVAUDS
AI11		Interdit	LES RAVAUDS
AI12		Interdit	LES RAVAUDS
AI13		Interdit	LES RAVAUDS
AI14		Interdit	LES RAVAUDS
AI15		Interdit	LES RAVAUDS
AI16		Interdit	LES RAVAUDS
AI17		Interdit	LES RAVAUDS
AI19		Interdit	LES RAVAUDS
AI20		Interdit	LES RAVAUDS
AI21		Interdit	LES RAVAUDS
AI22		Interdit	LES RAVAUDS
AI23		Interdit	LES RAVAUDS
AI24		Interdit	LES RAVAUDS
AI25		Interdit	LES RAVAUDS
AI27		Interdit	LES RAVAUDS
AI28		Interdit	LES RAVAUDS
AI29		Interdit	LES MARTINS
AI31		Interdit	LES MARTINS
AI32		Interdit	LES MARTINS
AI33		Interdit	LES MARTINS
AI34		Interdit	LES MARTINS
AI35		Interdit	LES MARTINS
AI37		Interdit	LES MARTINS
AI38		Interdit	LES MARTINS
AI39		Interdit	LES MARTINS
AI40		Interdit	LES MARTINS
AI41		Interdit	LES MARTINS
AI42		Interdit	LES MARTINS
AI43		Interdit	LES MARTINS
AI44		Interdit	LES MARTINS
AI45		Interdit	LES MARTINS
AI46		Interdit	LES MARTINS
AI47		Interdit	LES MARTINS

Réglementation des boisements de la commune de CORRENCON EN VERCORS  
Listing parcellaire

N°	Cardinalité	Périmètre	Lieu-dit
AI48		Interdit	LES MARTINS
AI49		Interdit	LES MARTINS
AI50		Interdit	LES MARTINS
AI52		Interdit	LES MARTINS
AI53		Interdit	LES MARTINS
AI54		Interdit	LES MARTINS
AI55		Interdit	LES MARTINS
AI56		Interdit	LES MARTINS
AI57		Interdit	LES MARTINS
AI58		Interdit	LES MARTINS
AI59		Interdit	LES MARTINS
AI60		Interdit	LES MARTINS
AI61		Interdit	LES MARTINS
AI62		Interdit	LES MARTINS
AI63		Interdit	LES MARTINS
AI64		Interdit	LES MARTINS
AI65		Interdit	LES MARTINS
AI66		Interdit	LES MARTINS
AI67		Interdit	LES MARTINS
AI68		Interdit	LES MARTINS
AI69		Interdit	LES MARTINS
AI70		Interdit	LES MARTINS
AI71		Interdit	LES MARTINS
AI72		Interdit	LES MARTINS
AI73		Interdit	LES MARTINS
AI74		Interdit	LES MARTINS
AI75		Interdit	LES MARTINS
AI76		Interdit	LES MARTINS
AI77		Interdit	LES MARTINS
AI78		Interdit	LES MARTINS
AI79		Interdit	LES MARTINS
AI80		Interdit	LES MARTINS
AI81		Interdit	LES MARTINS
AI82		Interdit	AU BANCHET
AI83		Interdit	AU BANCHET
AI87		Interdit	A FOURNIER
AI88		Interdit	A FOURNIER
AI89		Interdit	A FOURNIER
AI90		Interdit	A FOURNIER
AI91		Interdit	A FOURNIER
AI92		Interdit	A FOURNIER
AI93		Interdit	A FOURNIER
AI96		Libre	A FOURNIER
AI97		Interdit	A FOURNIER
AI98		Interdit	A FOURNIER
AI99		Interdit	A FOURNIER
AI100		Interdit	A FOURNIER
AI101		Interdit	A FOURNIER
AI102		Interdit	A FOURNIER
AI103		Interdit	DESSOUS LA ROCHE
AI104		Libre	DESSOUS LA ROCHE
AI105		Libre	DESSOUS LA ROCHE
AI106		Interdit	DESSOUS LA ROCHE
AI107		Interdit	DESSOUS LA ROCHE
AI108		Interdit	DESSOUS LA ROCHE
AI109		Interdit	DESSOUS LA ROCHE
AI110		Interdit	DESSOUS LA ROCHE
AI111		Libre	DESSOUS LA ROCHE
AI1016		Interdit	A FOURNIER
AI1017		Interdit	A FOURNIER
AI1022		Interdit	A FOURNIER
AI1024		Interdit	LES MARTINS

N°	Cardinalité	Périmètre	Lieu-dit
AI1025		Interdit	LES MARTINS
AI1026		Interdit	LES MARTINS
AI1027		Interdit	LES MARTINS
AI1028		Interdit	LES MARTINS
AI1029		Interdit	LES MARTINS
AI1030		Interdit	LES MARTINS
AI1031		Interdit	LES RAVAUDS
AI1032		Interdit	LES RAVAUDS
AI1035		Interdit	LES MARTINS
AI1036		Interdit	LES MARTINS
AI1037		Interdit	LES RAVAUDS
AI1038		Interdit	LES RAVAUDS
AI1039		Interdit	A FOURNIER
AI1040		Interdit	A FOURNIER
AI1047		Interdit	A FOURNIER
AI1048		Interdit	A FOURNIER
AI1049		Interdit	A FOURNIER
AI1050		Interdit	A FOURNIER
AI1051		Interdit	A FOURNIER
AI1052		Interdit	A FOURNIER
AI1053		Interdit	A FOURNIER
AI1054		Interdit	A FOURNIER
AI1055		Interdit	A FOURNIER
AI1056		Interdit	A FOURNIER
AI1057		Interdit	A FOURNIER
AI1058		Interdit	A FOURNIER
AI1059		Interdit	A FOURNIER
AI1060		Interdit	A FOURNIER
AI1061		Interdit	A FOURNIER
AI1062		Interdit	A FOURNIER
AI1063		Interdit	A FOURNIER
AI1064		Interdit	A FOURNIER
AI1065		Interdit	A FOURNIER
AI1066		Interdit	A FOURNIER
AK1		Interdit	LES PICCAUDS
AK2		Interdit	LES PICCAUDS
AK3		Interdit	LES PICCAUDS
AK4		Interdit	LES PICCAUDS
AK5		Interdit	LES PICCAUDS
AK6		Interdit	LES PICCAUDS
AK7		Interdit	LES PICCAUDS
AK8		Interdit	LES PICCAUDS
AK9		Interdit	LES PICCAUDS
AK10		Interdit	LES PICCAUDS
AK11		Interdit	LES RAMBINS
AK12		Interdit	LES RAMBINS
AK13		Interdit	LES RAMBINS
AK14		Interdit	LES RAMBINS
AK15		Interdit	LES RAMBINS
AK16		Interdit	LES RAMBINS
AK17		Interdit	LES RAMBINS
AK18		Interdit	LES RAMBINS
AK19		Interdit	LES RAMBINS
AK20		Interdit	LES RAMBINS
AK21		Interdit	LES RAMBINS
AK22		Interdit	LES RAMBINS
AK23		Interdit	LES RAMBINS
AK24		Interdit	LES RAMBINS
AK25		Interdit	LES RAMBINS
AK26		Interdit	LES RAMBINS
AK27		Interdit	LES RAMBINS
AK28		Interdit	LES RAMBINS

Réglementation des boisements de la commune de CORRENCON EN VERCORS  
Listing parcellaire

N°	Cardinalité	Périmètre	Lieu-dit
AK29		Interdit	LES RAMBINS
AK30		Interdit	LES RAMBINS
AK32		Interdit	LES RAMBINS
AK33		Interdit	LES RAMBINS
AK34		Interdit	LES RAMBINS
AK35		Interdit	LES RAMBINS
AK36		Interdit	LES RAMBINS
AK37		Interdit	LES RAMBINS
AK38		Interdit	LES RAMBINS
AK39		Interdit	LES RAMBINS
AK40		Interdit	LES RAMBINS
AK41		Interdit	LES RAMBINS
AK42		Interdit	LES RAMBINS
AK43		Interdit	LES RIATEYRES
AK44		Interdit	LES RIATEYRES
AK45		Interdit	LES RIATEYRES
AK46		Interdit	LES RIATEYRES
AK47		Interdit	LES RIATEYRES
AK48		Interdit	LES RIATEYRES
AK49		Interdit	LES RIATEYRES
AK50		Interdit	LES RIATEYRES
AK51		Interdit	LES RIATEYRES
AK52		Interdit	LES RIATEYRES
AK53		Interdit	LES RIATEYRES
AK54		Interdit	LES RIATEYRES
AK55		Interdit	LES RIATEYRES
AK56		Interdit	AU BANCHET
AK57		Libre	AU BANCHET
AK58		Interdit	AU BANCHET
AK59		Interdit	LA COINCHE
AK60		Interdit	LA COINCHE
AK61		Libre	LA COINCHE
AK62		Libre	LA COINCHE
AK63		Libre	LA COINCHE
AK64		Interdit	LA COINCHE
AK65		Interdit	LA COINCHE
AK66		Interdit	LA COINCHE
AK67		Interdit	LA COINCHE
AK68		Interdit	LES RAMBINS
AK69		Interdit	LES RAMBINS
AK70		Interdit	LES RAMBINS
AL1		Interdit	CLOS DE LA BALME
AL2		Interdit	CLOS DE LA BALME
AL3		Interdit	CLOS DE LA BALME
AL4		Libre	CLOS DE LA BALME
AL5		Libre	CLOS DE LA BALME
AL6		Interdit	CLOS DE LA BALME
AL7		Interdit	CLOS DE LA BALME
AL8		Interdit	CLOS DE LA BALME
AL9		Interdit	CLOS DE LA BALME
AL10	Sud	Interdit	CLOS DE LA BALME
AL10	Nord	Libre	CLOS DE LA BALME
AL11		Libre	CLOS DE LA BALME
AL12	Nord	Interdit	CLOS DE LA BALME
AL12	Sud	Libre	CLOS DE LA BALME
AL13		Interdit	CLOS DE LA BALME
AL14		Interdit	CLOS DE LA BALME
AL15		Interdit	CLOS DE LA BALME
AL16		Interdit	CLOS DE LA BALME
AL17		Interdit	CLOS DE LA BALME
AL18		Interdit	CLOS DE LA BALME
AL19		Interdit	CLOS DE LA BALME

N°	Cardinalité	Périmètre	Lieu-dit
AL20		Interdit	CLOS DE LA BALME
AL21		Interdit	CLOS DE LA BALME
AL22		Interdit	CLOS DE LA BALME
AL23		Interdit	CLOS DE LA BALME
AL24		Interdit	CLOS DE LA BALME
AL25		Interdit	CLOS DE LA BALME
AL26		Interdit	CLOS DE LA BALME
AL27		Interdit	CLOS DE LA BALME
AL28		Interdit	CLOS DE LA BALME
AL29		Interdit	CLOS DE LA BALME
AL30		Interdit	CLOS DE LA BALME
AL31		Interdit	CLOS DE LA BALME
AL32		Interdit	CLOS DE LA BALME
AL33		Interdit	CLOS DE LA BALME
AL34		Interdit	CLOS DE LA BALME
AL35		Interdit	CLOS DE LA BALME
AL36		Interdit	CLOS DE LA BALME
AL37		Interdit	CLOS DE LA BALME
AL38		Interdit	LES RIATEYRES
AL39		Interdit	LES RIATEYRES
AL40		Interdit	LES RIATEYRES
AL41		Interdit	LES RIATEYRES
AL42		Interdit	LES RIATEYRES
AL43		Interdit	LES RIATEYRES
AL44		Interdit	LES RIATEYRES
AL45		Interdit	LES RIATEYRES
AL46		Interdit	LES RIATEYRES
AL47		Interdit	LES RIATEYRES
AL48		Interdit	CHAMP DU SUIF
AL49		Interdit	CHAMP DU SUIF
AL50		Interdit	CHAMP DU SUIF
AL51		Interdit	CHAMP DU SUIF
AL52		Interdit	CHAMP DU SUIF
AL53		Interdit	CHAMP DU SUIF
AL54		Interdit	CHAMP DU SUIF
AL55	Sud	Interdit	CHAMP DU SUIF
AL55	Nord	Libre	CHAMP DU SUIF
AL56		Interdit	CHAMP DU SUIF
AL57		Interdit	CHAMP DU SUIF
AL58		Interdit	CHAMP DU SUIF
AL59		Libre	CHAMP DU SUIF
AM1		Libre	CLOS DE LA BALME
AM2		Interdit	CLOS DE LA BALME
AM3		Interdit	CLOS DE LA BALME
AM4		Interdit	CLOS DE LA BALME
AM5		Interdit	CLOS DE LA BALME
AM6		Interdit	CLOS DE LA BALME
AM7		Interdit	CLOS DE LA BALME
AM8		Interdit	CLOS DE LA BALME
AM9		Interdit	CLOS DE LA BALME
AM10		Interdit	CLOS DE LA BALME
AM11		Interdit	CLOS DE LA BALME
AM12		Libre	CLOS DE LA BALME
AM13		Interdit	CLOS DE LA BALME
AM14		Libre	CLOS DE LA BALME
AM15		Libre	CLOS DE LA BALME
AM16		Interdit	CLOS DE LA BALME
AM17		Interdit	CLOS DE LA BALME
AM18		Libre	CLOS DE LA BALME
AM19		Interdit	CLOS DE LA BALME
AM21		Interdit	CLOS DE LA BALME
AM22		Interdit	CLOS DE LA BALME

Réglementation des boisements de la commune de CORRENCON EN VERCORS  
Listing parcellaire

N°	Cardinalité	Périmètre	Lieu-dit
AM23		Interdit	CLOS DE LA BALME
AM24		Interdit	CLOS DE LA BALME
AM25		Interdit	CLOS DE LA BALME
AM26		Interdit	CLOS DE LA BALME
AM27		Interdit	CLOS DE LA BALME
AM28		Interdit	CLOS DE LA BALME
AM29		Interdit	CLOS DE LA BALME
AM38		Interdit	CLOS DE LA BALME
AM39		Interdit	CLOS DE LA BALME
AM40		Interdit	CLOS DE LA BALME
AM42		Interdit	CLOS DE LA BALME
AM43		Interdit	CLOS DE LA BALME
AM44		Interdit	CLOS DE LA BALME
AM45		Interdit	CLOS DE LA BALME
AM46		Interdit	CLOS DE LA BALME
AM47		Interdit	CLOS DE LA BALME
AM48		Libre	CLOS DE LA BALME
AM49		Libre	CLOS DE LA BALME
AM50		Libre	COMBE BAUVIEUX
AM51		Libre	LES CHARBONNIERES
AM52		Libre	LES CHARBONNIERES
AM53		Interdit	LES CHARBONNIERES
AM54		Interdit	LES CHARBONNIERES
AM56		Interdit	CLOS DE LA BALME
AM57		Interdit	CLOS DE LA BALME
AM58		Interdit	CLOS DE LA BALME
AM59		Interdit	CLOS DE LA BALME
AM60		Interdit	CLOS DE LA BALME
AM61		Interdit	CLOS DE LA BALME
AM62		Interdit	CLOS DE LA BALME
AM63		Interdit	CLOS DE LA BALME
AM64		Interdit	CLOS DE LA BALME
AM65		Interdit	CLOS DE LA BALME
AM66		Interdit	CLOS DE LA BALME
AM67		Interdit	CLOS DE LA BALME
AM68		Interdit	CLOS DE LA BALME
AM69		Interdit	CLOS DE LA BALME
AM70		Interdit	CLOS DE LA BALME
AM71		Interdit	CLOS DE LA BALME
AM72		Interdit	CLOS DE LA BALME
D1		Libre	COMBE DES MAYOUSSES
D2		Libre	COMBE DES MAYOUSSES
D3		Libre	COMBE DES MAYOUSSES
D4		Libre	COMBE DES MAYOUSSES
D6		Libre	COMBE DES MAYOUSSES
D7		Libre	COMBE DES MAYOUSSES
D8		Libre	COMBE DES MAYOUSSES
D9		Libre	COMBE DES MAYOUSSES
D10		Libre	COMBE DES MAYOUSSES
D11		Libre	COMBE DES MAYOUSSES
D12		Libre	COMBE DES MAYOUSSES
D13		Libre	COMBE DES MAYOUSSES
D14		Libre	COMBE DES MAYOUSSES
D15		Libre	COMBE DES MAYOUSSES
D16		Libre	COMBE DES MAYOUSSES
D17		Libre	COMBE DES MAYOUSSES
D18		Libre	COMBE DES MAYOUSSES
D19		Libre	AUX TROIS PERTUS
D20		Libre	POT DU CHIEN
D21		Libre	GRAND BUISSON
D22		Libre	AUX LATTES
D23		Libre	AUX LATTES

N°	Cardinalité	Périmètre	Lieu-dit
D24		Libre	AUX LATTES
D25		Libre	AUX LATTES
D26		Libre	COMBE BAUVIEUX
D28		Libre	COMBE BAUVIEUX
D29		Libre	COMBE BAUVIEUX
D30		Interdit	LES PRES DU FOUR
D31		Interdit	LA GRANDE MOUCHEROLE
D34		Libre	LES CHARBONNIERES
D35		Libre	LES CHARBONNIERES
D36		Libre	LES CHARBONNIERES
D40		Libre	SUR FOURNIER ET ROCHERS
D41		Libre	SUR FOURNIER ET ROCHERS
D42		Libre	SUR FOURNIER ET ROCHERS
D43		Libre	SUR FOURNIER ET ROCHERS
D44		Libre	SUR FOURNIER ET ROCHERS
D51		Libre	A PINATAIRE
D54		Interdit	A PINATAIRE
D55		Interdit	A PINATAIRE
D56		Libre	A PINATAIRE
D57		Libre	AUX CROUIZAUX
D58		Libre	AUX CROUIZAUX
D59		Libre	AUX CROUIZAUX
D60		Libre	AUX CROUIZAUX
D61		Libre	AUX CROUIZAUX
D62		Libre	BONNE GRAILLE
D63		Libre	BONNE GRAILLE
D64		Interdit	BONNE GRAILLE
D65		Interdit	BONNE GRAILLE
D66		Libre	BONNE GRAILLE
D67		Interdit	BONNE GRAILLE
D68		Libre	BONNE GRAILLE
D69		Libre	BONNE GRAILLE
D71		Libre	COMBE AU VIER
D72		Libre	COMBE AU VIER
D73		Libre	COMBE AU VIER
D74		Libre	COMBE AU VIER
D76		Libre	COMBE AU VIER
D77		Libre	COMBE AU VIER
D78		Libre	BOIS GAILLARD
D80		Libre	BOIS GAILLARD
D81		Libre	BOIS GAILLARD
D82		Libre	BOIS GAILLARD
D83		Libre	DESSUS FOURNIER
D84		Libre	DESSUS FOURNIER
D85		Libre	DESSUS FOURNIER
D86		Libre	DESSUS FOURNIER
D88		Libre	DESSUS FOURNIER
D89		Libre	DESSUS FOURNIER
D90		Libre	DESSUS FOURNIER
D91		Libre	DESSUS FOURNIER
D92		Libre	DESSUS FOURNIER
D93		Libre	DESSUS FOURNIER
D94		Libre	DESSUS FOURNIER
D95		Libre	DESSUS FOURNIER
D96		Libre	DESSUS FOURNIER
D97		Libre	DESSUS FOURNIER
D98		Libre	DESSUS FOURNIER
D99		Libre	DESSUS FOURNIER
D100		Libre	DESSUS FOURNIER
D101		Libre	DESSUS FOURNIER
D102		Libre	DESSUS FOURNIER
D103		Libre	DESSUS FOURNIER

Réglementation des boisements de la commune de CORRENCON EN VERCORS  
Listing parcellaire

N°	Cardinalité	Périmètre	Lieu-dit
D104		Libre	DESSUS FOURNIER
D106		Libre	DESSUS FOURNIER
D107		Libre	DESSUS FOURNIER
D108		Libre	DESSUS FOURNIER
D109		Libre	DESSUS FOURNIER
D110		Libre	DESSUS FOURNIER
D111		Libre	DESSUS FOURNIER
D112		Libre	DESSUS FOURNIER
D113		Libre	DRAYE DE L ORME
D114		Libre	DRAYE DE L ORME
D115		Libre	DRAYE DE L ORME
D116		Libre	DRAYE DE L ORME
D117		Interdit	DRAYE DE L ORME
D118	Est	Libre	DRAYE DE L ORME
D118	Ouest	Interdit	DRAYE DE L ORME
D119		Libre	DRAYE DE L ORME
D120	Ouest	Interdit	DRAYE DE L ORME
D120	Est	Libre	DRAYE DE L ORME
D130		Libre	CHAMP DU SUIF
D131		Libre	CHAMP DU SUIF
D132		Libre	CHAMP DU SUIF
D133		Libre	CHAMP DU SUIF
D134		Libre	CHAMP DU SUIF
D140		Interdit	CHAMP DU SUIF
D141		Interdit	CHAMP DU SUIF
D142		Libre	CHAMP DU SUIF
D143		Libre	CHAMP DU SUIF
D157		Interdit	LA COINCHE
D158		Interdit	LA COINCHE
D159		Libre	LA COINCHE
D160		Interdit	LA COINCHE
D161		Interdit	LA COINCHE
D162		Interdit	LA COINCHE
D166		Interdit	AU BANCHET
D167		Libre	AU BANCHET
D168		Libre	AU BANCHET
D169		Libre	AU BANCHET
D170		Interdit	AU BANCHET
D171		Interdit	AU BANCHET
D172		Libre	AU BANCHET
D173	Est	Libre	AU BANCHET
D173	Ouest	Interdit	AU BANCHET
D174		Libre	AU BANCHET
D175		Libre	AU BANCHET
D177		Libre	AU BANCHET
D178		Libre	AU BANCHET
D179		Libre	AU BANCHET
D180		Interdit	AU BANCHET
D184		Libre	AU BANCHET
D185		Libre	AU BANCHET
D212		Interdit	LES TRAVERSES
D213		Libre	LES TRAVERSES
D214		Libre	LES TRAVERSES
D215		Interdit	LES TRAVERSES
D216		Libre	LES TRAVERSES
D217		Interdit	LES TRAVERSES
D218		Interdit	LES TRAVERSES
D219		Libre	LES TRAVERSES
D220		Libre	LES TRAVERSES
D221		Libre	LES TRAVERSES
D222		Interdit	LES TRAVERSES
D223		Interdit	LES TRAVERSES

N°	Cardinalité	Périmètre	Lieu-dit
D224		Libre	LES TRAVERSES
D226		Interdit	LES TRAVERSES
D227		Interdit	LES TRAVERSES
D228		Interdit	LES TRAVERSES
D229		Interdit	REMANDIERE
D230		Interdit	REMANDIERE
D231		Interdit	REMANDIERE
D232		Libre	REMANDIERE
D233		Interdit	REMANDIERE
D235		Libre	REMANDIERE
D236		Libre	REMANDIERE
D237		Libre	REMANDIERE
D238		Libre	REMANDIERE
D239		Libre	REMANDIERE
D240		Interdit	REMANDIERE
D241		Libre	REMANDIERE
D242		Libre	REMANDIERE
D243		Libre	REMANDIERE
D244		Libre	REMANDIERE
D245		Libre	REMANDIERE
D246		Libre	REMANDIERE
D250		Interdit	REMANDIERE
D251		Interdit	REMANDIERE
D252		Interdit	REMANDIERE
D253		Interdit	REMANDIERE
D254		Libre	REMANDIERE
D255		Libre	REMANDIERE
D256		Libre	REMANDIERE
D257		Libre	REMANDIERE
D258		Interdit	REMANDIERE
D259		Interdit	REMANDIERE
D263	Nord	Interdit	REMANDIERE
D263	Sud	Libre	REMANDIERE
D268		Libre	DESSOUS LA ROCHE
D275		Libre	COMBE AU VIER
D284		Libre	DESSUS FOURNIER
D285		Libre	DESSUS FOURNIER
D286		Libre	COMBE DES MAYOUSSES
D287		Libre	COMBE DES MAYOUSSES
D288		Libre	COMBE AU VIER
D289		Libre	COMBE AU VIER
D294		Libre	BOIS GAILLARD
D297		Interdit	LES PRES DU FOUR
D298		Interdit	LES GRANDES PLAINES
D299		Interdit	LES GRANDES PLAINES
D300		Interdit	LES GRANDES PLAINES
D311		Libre	A PINATAIRE
D312		Libre	A PINATAIRE
D313		Interdit	A PINATAIRE
D314		Libre	A PINATAIRE
D315		Interdit	A PINATAIRE
D316		Interdit	A PINATAIRE
D317		Interdit	A PINATAIRE
D318		Libre	A PINATAIRE
D319		Libre	A PINATAIRE
D320		Libre	A PINATAIRE
D323		Libre	REMANDIERE
D324		Libre	REMANDIERE
D325		Libre	REMANDIERE
D326		Libre	BOIS GAILLARD
D327		Libre	BOIS GAILLARD
D328		Libre	COMBE AU VIER

N°	Cardinalité	Périmètre	Lieu-dit
D337		Libre	A PINATAIRE
D338		Libre	A PINATAIRE
D339		Interdit	A PINATAIRE
D340		Interdit	A PINATAIRE
D341		Libre	A PINATAIRE
D342		Interdit	A PINATAIRE
D345		Libre	SUR FOURNIER ET ROCHERS
D346		Libre	BOIS GAILLARD
D347		Libre	DESSUS FOURNIER
D348		Libre	DESSUS FOURNIER
D349		Libre	DRAYE DE L ORME
D350		Libre	AU BANCHET
D362		Libre	LES TRAVERSES
D363		Libre	SUR FOURNIER ET ROCHERS
D364		Libre	SUR FOURNIER ET ROCHERS
D365		Interdit	REMANDIERE
D366	Sud	Libre	REMANDIERE
D366	Nord	Interdit	REMANDIERE
D367		Interdit	REMANDIERE
D368		Libre	REMANDIERE
D369		Libre	REMANDIERE
D370		Libre	REMANDIERE
D371		Libre	REMANDIERE
D372		Libre	REMANDIERE
D374		Interdit	LES GRANDES PLAINES
D375		Libre	LES GRANDES PLAINES
D390		Interdit	BONNE GRAILLE
D391		Interdit	BONNE GRAILLE
D392		Interdit	BONNE GRAILLE
D393		Libre	BONNE GRAILLE
D394		Libre	BONNE GRAILLE
E1	Ouest	Libre	VALLON DU PISSOT
E1	Est	Interdit	VALLON DU PISSOT
E2		Libre	VALLON DU PISSOT
E3		Libre	VALLON DU PISSOT
E4		Interdit	VALLON DU PISSOT
E5		Interdit	VALLON DU PISSOT
E6		Interdit	VALLON DU PISSOT
E7		Interdit	VALLON DU PISSOT
E8		Interdit	VALLON DU PISSOT
E9		Interdit	VALLON DU PISSOT
E10		Interdit	VALLON DU PISSOT
E11		Libre	VALLON DU PISSOT
E12		Interdit	VALLON DU PISSOT
E13		Interdit	VALLON DU PISSOT
E14		Interdit	VALLON DU PISSOT
E15		Interdit	VALLON DU PISSOT
E16		Interdit	VALLON DU PISSOT
E17		Libre	VALLON DU PISSOT
E18		Libre	VALLON DU PISSOT
E19		Libre	VALLON DU PISSOT
E20		Libre	VALLON DU PISSOT
E21		Libre	VALLON DU PISSOT
E22		Libre	VALLON DU PISSOT
E23		Interdit	VALLON DU PISSOT
E24		Interdit	VALLON DU PISSOT
E25		Libre	VALLON DU PISSOT
E26		Libre	VALLON DU PISSOT
E27		Interdit	VALLON DU PISSOT
E28		Interdit	VALLON DU PISSOT
E29		Interdit	VALLON DU PISSOT
E30		Interdit	VALLON DU PISSOT

N°	Cardinalité	Périmètre	Lieu-dit
E31		Interdit	VALLON DU PISSOT
E32		Libre	VALLON DU PISSOT
E33		Interdit	VALLON DU PISSOT
E34		Libre	VALLON DU PISSOT
E35		Interdit	COMBE DU FOURNEAU
E36		Interdit	COMBE DU FOURNEAU
E37		Interdit	COMBE DU FOURNEAU
E38		Interdit	COMBE DU FOURNEAU
E39		Interdit	COMBE DU FOURNEAU
E40		Libre	COMBE DU FOURNEAU
E41		Libre	COMBE DU FOURNEAU
E42		Libre	COMBE DU FOURNEAU
E43		Libre	COMBE DU FOURNEAU
E44		Libre	COMBE DU FOURNEAU
E45		Libre	COMBE DU FOURNEAU
E46		Interdit	COMBE DU FOURNEAU
E47		Interdit	COMBE DU FOURNEAU
E48		Interdit	COMBE DU FOURNEAU
E49		Interdit	COMBE DU FOURNEAU
E50		Interdit	COMBE DU FOURNEAU
E51		Interdit	COMBE DU FOURNEAU
E52		Libre	COMBE DU FOURNEAU
E53		Libre	COMBE DU FOURNEAU
E54		Libre	COMBE DU FOURNEAU
E55		Libre	COMBE DU FOURNEAU
E56		Libre	COMBE DU FOURNEAU
E58		Libre	COMBE DU FOURNEAU
E59		Libre	COMBE DU FOURNEAU
E60		Libre	COMBE DU FOURNEAU
E61		Libre	COMBE DU FOURNEAU
E62		Interdit	COMBE DU FOURNEAU
E64		Interdit	COMBE DU FOURNEAU
E65		Interdit	COMBE DU FOURNEAU
E66		Interdit	COMBE DU FOURNEAU
E67		Interdit	COMBE DU FOURNEAU
E68		Interdit	COMBE DU FOURNEAU
E69		Interdit	COMBE DU FOURNEAU
E70		Interdit	COMBE DU FOURNEAU
E71		Interdit	COMBE DU FOURNEAU
E72		Interdit	COMBE DU FOURNEAU
E73		Interdit	COMBE DU FOURNEAU
E85		Interdit	COMBE DU FOURNEAU
E86		Interdit	COMBE DU FOURNEAU
E87		Interdit	COMBE DU FOURNEAU
E88		Interdit	COMBE DU FOURNEAU
E89		Interdit	COMBE DU FOURNEAU
E90		Interdit	COMBE DU FOURNEAU
E91		Interdit	CHARMEYENNE
E92		Interdit	CHARMEYENNE
E93		Interdit	CHARMEYENNE
E94		Interdit	CHARMEYENNE
E134		Interdit	COMBE DU SOUILLET
E137		Interdit	COMBE DU SOUILLET
E138		Libre	COMBE DU SOUILLET
E139		Libre	COMBE DU SOUILLET
E140		Libre	COMBE DU SOUILLET
E141		Libre	COMBE DU SOUILLET
E142		Interdit	COMBE DU SOUILLET
E144		Interdit	COMBE DU SOUILLET
E145		Interdit	COMBE DU SOUILLET
E146		Libre	COMBE DU SOUILLET
E329		Interdit	CLOS DE LA BALME

Réglementation des boisements de la commune de CORRENCON EN VERCORS  
Listing parcellaire

N°	Cardinalité	Périmètre	Lieu-dit
E330		Interdit	CLOS DE LA BALME
E331		Interdit	CLOS DE LA BALME
E332		Libre	CLOS DE LA BALME
E333		Libre	CLOS DE LA BALME
E336		Libre	CLOS DE LA BALME
E337		Libre	CLOS DE LA BALME
E356		Libre	COTE DE L EYGREVE
E357		Libre	COTE DE L EYGREVE
E358		Libre	COTE DE L EYGREVE
E359		Libre	COTE DE L EYGREVE
E360		Libre	COTE DE L EYGREVE
E361		Libre	COTE DE L EYGREVE
E362		Libre	COTE DE L EYGREVE
E363		Libre	LE BRUCHET
E364		Libre	LE BRUCHET
E365		Libre	LE BRUCHET
E366	Centre	Interdit	LE BRUCHET
E366	Ouest	Libre	LE BRUCHET
E367	Centre	Interdit	LE BRUCHET
E367	Est	Libre	LE BRUCHET
E367	Ouest	Libre	LE BRUCHET
E368	Est	Libre	LE BRUCHET
E368	Ouest	Libre	LE BRUCHET
E368	Centre	Interdit	LE BRUCHET
E369		Libre	LE BRUCHET
E370		Libre	LE BRUCHET
E371		Libre	LE BRUCHET
E372		Libre	LE BRUCHET
E373		Interdit	LE BRUCHET
E374		Interdit	LE BRUCHET
E375		Interdit	LE BRUCHET
E376		Interdit	LE BRUCHET
E377		Interdit	LE BRUCHET
E378		Libre	LE BRUCHET
E379		Interdit	LE BRUCHET
E380		Interdit	LE BRUCHET
E381		Interdit	LE BRUCHET
E382		Interdit	LE BRUCHET
E383		Interdit	LE BRUCHET
E384		Interdit	LE BRUCHET
E385		Interdit	LE BRUCHET
E386		Interdit	LE BRUCHET
E387		Interdit	LE BRUCHET
E388		Interdit	LE BRUCHET
E389		Interdit	LE BRUCHET
E390		Interdit	LE BRUCHET
E391		Interdit	LE BRUCHET
E392		Interdit	LE BRUCHET
E393		Interdit	LE BRUCHET
E394		Interdit	LE BRUCHET
E395		Interdit	LE BRUCHET
E396		Interdit	LE BRUCHET
E397		Interdit	LE BRUCHET
E398		Interdit	LE BRUCHET
E399		Interdit	LE BRUCHET
E400		Interdit	LE BRUCHET
E401		Interdit	LE BRUCHET
E402		Interdit	LE BRUCHET
E403		Interdit	LE BRUCHET
E404		Libre	LE BRUCHET
E405		Libre	LE BRUCHET
E406		Libre	LE BRUCHET

N°	Cardinalité	Périmètre	Lieu-dit
E407		Libre	LE BRUCHET
E408		Libre	LE BRUCHET
E409		Interdit	LE BRUCHET
E410		Interdit	LE BRUCHET
E411		Interdit	LE BRUCHET
E412		Interdit	LE BRUCHET
E413		Interdit	LE BRUCHET
E414		Interdit	LE BRUCHET
E415		Interdit	LE BRUCHET
E416		Interdit	LE BRUCHET
E417		Interdit	LE BRUCHET
E418		Interdit	LE BRUCHET
E419		Interdit	LE BRUCHET
E420		Interdit	LE BRUCHET
E421		Interdit	LE BRUCHET
E422		Interdit	LE BRUCHET
E423		Interdit	LE BRUCHET
E424		Interdit	LE BRUCHET
E425		Interdit	LE BRUCHET
E426		Interdit	LE BRUCHET
E427		Interdit	LE BRUCHET
E428		Interdit	LE BRUCHET
E429		Interdit	LE BRUCHET
E430		Interdit	LE BRUCHET
E431		Interdit	LE BRUCHET
E432		Interdit	LE BRUCHET
E433		Interdit	LE BRUCHET
E434		Interdit	LE BRUCHET
E435		Interdit	LE BRUCHET
E436		Interdit	LE BRUCHET
E437		Interdit	LE BRUCHET
E438		Interdit	LE BRUCHET
E439		Interdit	LE BRUCHET
E440		Interdit	LE BRUCHET
E441		Interdit	LE BRUCHET
E442		Interdit	LE BRUCHET
E444		Interdit	LE BRUCHET
E445		Interdit	LE BRUCHET
E447		Interdit	LE BRUCHET
E452		Interdit	LE BRUCHET
E453		Interdit	LE BRUCHET
E454		Interdit	LE BRUCHET
E455		Interdit	LE BRUCHET
E456		Interdit	LE BRUCHET
E457		Interdit	LE BRUCHET
E458		Interdit	LE BRUCHET
E459		Interdit	LE BRUCHET
E460		Interdit	LE BRUCHET
E461		Interdit	LE BRUCHET
E462		Interdit	LE BRUCHET
E463		Interdit	LE BRUCHET
E464		Interdit	LE BRUCHET
E465		Interdit	LE BRUCHET
E466		Interdit	LE BRUCHET
E467		Interdit	LE BRUCHET
E468		Interdit	LE BRUCHET
E469		Interdit	LE BRUCHET
E470		Interdit	LE BRUCHET
E471		Interdit	LE BRUCHET
E472		Interdit	LE BRUCHET
E473		Interdit	LE BRUCHET
E474		Interdit	LE BRUCHET



N°	Cardinalité	Périmètre	Lieu-dit
E475		Interdit	LE BRUCHET
E476		Interdit	LE BRUCHET
E477		Interdit	LE BRUCHET
E478		Interdit	LE BRUCHET
E479		Interdit	CHAMEYENNE
E480		Interdit	CHAMEYENNE
E481		Interdit	CHAMEYENNE
E482		Interdit	CHAMEYENNE
E483		Interdit	CHAMEYENNE
E484		Interdit	CHAMEYENNE
E485		Interdit	CHAMEYENNE
E486		Interdit	CHAMEYENNE
E487		Interdit	CHAMEYENNE
E488		Interdit	CHAMEYENNE
E489		Interdit	CHAMEYENNE
E490		Interdit	CHAMEYENNE
E491		Interdit	CHAMEYENNE
E492		Interdit	CHAMEYENNE
E493		Interdit	CHAMEYENNE
E494		Interdit	CHAMEYENNE
E495		Interdit	CHAMEYENNE
E496		Interdit	CHAMEYENNE
E497		Interdit	CHAMEYENNE
E498		Libre	CHAMEYENNE
E499		Libre	CHAMEYENNE
E500		Libre	CHAMEYENNE
E501		Libre	CHAMEYENNE
E502		Libre	CHAMEYENNE
E503		Libre	CHAMEYENNE
E504		Libre	CHAMEYENNE
E505		Libre	CHAMEYENNE
E506		Libre	CHAMEYENNE
E507		Libre	CHAMEYENNE
E508		Libre	CHAMEYENNE
E509		Libre	BAUME NOIRE AUBERG POR BAR
E510		Libre	BAUME NOIRE AUBERG POR BAR
E511		Libre	BAUME NOIRE AUBERG POR BAR
E512		Libre	BAUME NOIRE AUBERG POR BAR
E513		Libre	BAUME NOIRE AUBERG POR BAR
E514		Libre	BAUME NOIRE AUBERG POR BAR
E515		Libre	BAUME NOIRE AUBERG POR BAR
E516		Libre	BAUME NOIRE AUBERG POR BAR
E517		Libre	BAUME NOIRE AUBERG POR BAR
E518		Libre	BAUME NOIRE AUBERG POR BAR
E519		Libre	BAUME NOIRE AUBERG POR BAR
E520		Libre	BAUME NOIRE AUBERG POR BAR
E521		Libre	BAUME NOIRE AUBERG POR BAR
E522		Libre	BAUME NOIRE AUBERG POR BAR
E523		Libre	BAUME NOIRE AUBERG POR BAR
E524		Libre	BAUME NOIRE AUBERG POR BAR
E525		Libre	BAUME NOIRE AUBERG POR BAR
E526		Libre	BAUME NOIRE AUBERG POR BAR
E527		Libre	BAUME NOIRE AUBERG POR BAR
E528		Libre	BAUME NOIRE AUBERG POR BAR
E529		Libre	BAUME NOIRE AUBERG POR BAR
E530		Libre	BAUME NOIRE AUBERG POR BAR
E531		Libre	BAUME NOIRE AUBERG POR BAR
E532		Libre	BAUME NOIRE AUBERG POR BAR
E533		Libre	BAUME NOIRE AUBERG POR BAR
E534		Libre	BAUME NOIRE AUBERG POR BAR
E535		Libre	BAUME NOIRE AUBERG POR BAR
E536		Libre	BAUME NOIRE AUBERG POR BAR

N°	Cardinalité	Périmètre	Lieu-dit
E537		Libre	BAUME NOIRE AUBERG POR BAR
E538		Libre	BAUME NOIRE AUBERG POR BAR
E539		Libre	BAUME NOIRE AUBERG POR BAR
E540		Libre	BAUME NOIRE AUBERG POR BAR
E541		Libre	BAUME NOIRE AUBERG POR BAR
E542		Libre	BAUME NOIRE AUBERG POR BAR
E543		Libre	BAUME NOIRE AUBERG POR BAR
E544		Libre	BAUME NOIRE AUBERG POR BAR
E545		Libre	BAUME NOIRE AUBERG POR BAR
E546		Libre	BAUME NOIRE AUBERG POR BAR
E547		Libre	BAUME NOIRE AUBERG POR BAR
E548		Libre	BAUME NOIRE AUBERG POR BAR
E549		Libre	BAUME NOIRE AUBERG POR BAR
E550		Libre	BAUME NOIRE AUBERG POR BAR
E551		Libre	BAUME NOIRE AUBERG POR BAR
E552		Libre	BAUME NOIRE AUBERG POR BAR
E553		Libre	BAUME NOIRE AUBERG POR BAR
E557		Libre	BAUME NOIRE AUBERG POR BAR
E558		Libre	BAUME NOIRE AUBERG POR BAR
E559		Libre	BAUME NOIRE AUBERG POR BAR
E560		Libre	BAUME NOIRE AUBERG POR BAR
E561		Libre	BAUME NOIRE AUBERG POR BAR
E562		Libre	BAUME NOIRE AUBERG POR BAR
E563		Libre	BAUME NOIRE AUBERG POR BAR
E564		Libre	BAUME NOIRE AUBERG POR BAR
E565		Libre	BAUME NOIRE AUBERG POR BAR
E566		Libre	BAUME NOIRE AUBERG POR BAR
E567		Libre	BAUME NOIRE AUBERG POR BAR
E568		Libre	BAUME NOIRE AUBERG POR BAR
E569		Libre	BAUME NOIRE AUBERG POR BAR
E570		Libre	BAUME NOIRE AUBERG POR BAR
E571		Libre	BAUME NOIRE AUBERG POR BAR
E572		Libre	BAUME NOIRE AUBERG POR BAR
E573		Libre	BAUME NOIRE AUBERG POR BAR
E574		Libre	BAUME NOIRE AUBERG POR BAR
E575		Libre	BAUME NOIRE AUBERG POR BAR
E576		Libre	BAUME NOIRE AUBERG POR BAR
E577		Libre	BAUME NOIRE AUBERG POR BAR
E578		Libre	BAUME NOIRE AUBERG POR BAR
E579		Libre	BAUME NOIRE AUBERG POR BAR
E580		Libre	BAUME NOIRE AUBERG POR BAR
E581		Libre	BAUME NOIRE AUBERG POR BAR
E582		Libre	BAUME NOIRE AUBERG POR BAR
E583		Libre	BAUME NOIRE AUBERG POR BAR
E584		Libre	BAUME NOIRE AUBERG POR BAR
E585		Libre	BAUME NOIRE AUBERG POR BAR
E586		Libre	BAUME NOIRE AUBERG POR BAR
E587		Libre	BAUME NOIRE AUBERG POR BAR
E588		Libre	BAUME NOIRE AUBERG POR BAR
E589		Libre	BAUME NOIRE AUBERG POR BAR
E590		Libre	BAUME NOIRE AUBERG POR BAR
E591		Libre	BAUME NOIRE AUBERG POR BAR
E592		Libre	BAUME NOIRE AUBERG POR BAR
E593		Libre	BAUME NOIRE AUBERG POR BAR
E594		Libre	BAUME NOIRE AUBERG POR BAR
E595		Libre	BAUME NOIRE AUBERG POR BAR
E596		Libre	BAUME NOIRE AUBERG POR BAR
E597		Libre	BAUME NOIRE AUBERG POR BAR
E598		Libre	BAUME NOIRE AUBERG POR BAR
E599		Libre	BAUME NOIRE AUBERG POR BAR
E600		Libre	BAUME NOIRE AUBERG POR BAR
E601		Libre	BAUME NOIRE AUBERG POR BAR



Réglementation des boisements de la commune de CORRENCON EN VERCORS  
Listing parcellaire

N°	Cardinalité	Périmètre	Lieu-dit
E732		Libre	SAMBUE ET PRE DES FUMES
E733		Libre	SAMBUE ET PRE DES FUMES
E734		Libre	SAMBUE ET PRE DES FUMES
E735		Libre	SAMBUE ET PRE DES FUMES
E736		Libre	EYSSARTAUX
E737		Libre	EYSSARTAUX
E738		Libre	EYSSARTAUX
E739		Libre	EYSSARTAUX
E740		Libre	EYSSARTAUX
E741		Libre	EYSSARTAUX
E742		Libre	EYSSARTAUX
E743		Libre	EYSSARTAUX
E744		Libre	EYSSARTAUX
E745		Libre	EYSSARTAUX
E746		Libre	EYSSARTAUX
E749		Libre	EYSSARTAUX
E750		Libre	EYSSARTAUX
E751		Libre	EYSSARTAUX
E752		Libre	EYSSARTAUX
E753		Libre	EYSSARTAUX
E754		Libre	EYSSARTAUX
E755		Libre	EYSSARTAUX
E756		Libre	EYSSARTAUX
E757		Libre	EYSSARTAUX
E758		Libre	EYSSARTAUX
E759		Libre	EYSSARTAUX
E760		Libre	EYSSARTAUX
E761		Libre	EYSSARTAUX
E762		Libre	EYSSARTAUX
E763		Libre	EYSSARTAUX
E764		Libre	EYSSARTAUX
E765		Libre	EYSSARTAUX
E766		Libre	EYSSARTAUX
E769		Libre	LE BRUCHET
E771		Libre	LE BRUCHET
E772		Libre	LE BRUCHET
E773		Libre	LE BRUCHET
E774		Libre	LE BRUCHET
E775		Libre	LE BRUCHET
E776		Libre	LE BRUCHET
E777		Libre	LE BRUCHET
E778		Libre	LE BRUCHET
E779		Libre	LE BRUCHET
E780		Libre	LE BRUCHET
E781		Libre	LE BRUCHET
E783		Libre	LE BRUCHET
E784		Libre	LE BRUCHET
E785		Libre	LE BRUCHET
E786		Libre	LE BRUCHET
E787		Interdit	CLARIANT
E788	Ouest	Libre	CLARIANT
E788	Est	Interdit	CLARIANT
E789		Interdit	CLARIANT
E790		Interdit	CLARIANT
E791	Est	Interdit	CLARIANT
E791	Ouest	Libre	CLARIANT
E792		Libre	CLARIANT
E793		Libre	CLARIANT
E794		Libre	CLARIANT
E795		Libre	CLARIANT
E796		Libre	CLARIANT
E797		Libre	CLARIANT

N°	Cardinalité	Périmètre	Lieu-dit
E798	Est	Interdit	CLARIANT
E798	Ouest	Libre	CLARIANT
E800		Libre	CLARIANT
E801		Libre	CLARIANT
E802		Libre	CLARIANT
E803		Libre	CLARIANT
E804		Libre	CLARIANT
E805		Libre	CLARIANT
E806		Libre	CLARIANT
E807		Libre	CLARIANT
E808		Libre	CLARIANT
E809		Libre	CLARIANT
E810		Libre	CLARIANT
E811		Libre	CLARIANT
E812		Libre	CHAMP DE LA BATAILLE
E813		Libre	CHAMP DE LA BATAILLE
E814		Libre	CHAMP DE LA BATAILLE
E815		Libre	CHAMP DE LA BATAILLE
E816		Libre	CHAMP DE LA BATAILLE
E817		Libre	CHAMP DE LA BATAILLE
E818		Libre	CHAMP DE LA BATAILLE
E819		Libre	CHAMP DE LA BATAILLE
E820		Libre	CHAMP DE LA BATAILLE
E821		Libre	CHAMP DE LA BATAILLE
E822		Libre	CHAMP DE LA BATAILLE
E823		Libre	CHAMP DE LA BATAILLE
E824		Libre	CHAMP DE LA BATAILLE
E825		Libre	CHAMP DE LA BATAILLE
E826		Libre	CHAMP DE LA BATAILLE
E827		Libre	CHAMP DE LA BATAILLE
E828		Libre	CHAMP DE LA BATAILLE
E829		Libre	CHAMP DE LA BATAILLE
E830		Libre	CHAMP DE LA BATAILLE
E831		Libre	COINCHETTE ET CARRETTE
E833		Libre	REND DE L ABBE
E834		Libre	REND DE L ABBE
E835		Libre	REND DE L ABBE
E836		Libre	REND DE L ABBE
E837		Libre	REND DE L ABBE
E838		Libre	REND DE L ABBE
E839		Libre	REND DE L ABBE
E840		Libre	CLOS DE LA FURE
E841		Libre	CLOS DE LA FURE
E842		Libre	CLOS DE LA FURE
E843		Libre	CLOS DE LA FURE
E844		Libre	CLOS DE LA FURE
E845		Libre	CLOS DE LA FURE
E846		Libre	CLOS DE LA FURE
E847		Libre	CLOS DE LA FURE
E848		Libre	CLOS DE LA FURE
E849		Libre	CLOS DE LA FURE
E850		Libre	CLOS DE LA FURE
E851		Libre	CLOS DE LA FURE
E852		Libre	CLOS DE LA FURE
E853		Libre	CLOS DE LA FURE
E854		Libre	CLOS DE LA FURE
E855		Libre	CLOS DE LA FURE
E856		Libre	CLOS DE LA FURE
E858		Libre	CLOS DE LA FURE
E859		Interdit	CLOS DE LA FURE
E860		Interdit	CLOS DE LA FURE
E861		Libre	CLOS DE LA FURE



N°	Cardinalité	Périmètre	Lieu-dit	N°	Cardinalité	Périmètre	Lieu-dit
E987		Libre	DRAP ROUX ET COTE GY	E1040	Ouest	Libre	VALLON DU PISSOT
E988		Libre	DRAP ROUX ET COTE GY	E1041		Libre	VALLON DU PISSOT
E989		Libre	DRAP ROUX ET COTE GY	E1042		Libre	COMBE DU FOURNEAU
E990		Libre	DRAP ROUX ET COTE GY	E1043		Libre	COMBE DU FOURNEAU
E991		Libre	DRAP ROUX ET COTE GY	E1044		Libre	COMBE DU FOURNEAU
E992		Libre	DRAP ROUX ET COTE GY	E1045		Libre	COMBE DU FOURNEAU
E993		Libre	DRAP ROUX ET COTE GY	E1046		Libre	COMBE DU FOURNEAU
E994		Libre	DRAP ROUX ET COTE GY	E1047		Libre	COMBE DU FOURNEAU
E995		Libre	DRAP ROUX ET COTE GY	E1048		Libre	COMBE DU FOURNEAU
E996		Libre	DRAP ROUX ET COTE GY	E1049		Libre	COMBE DU FOURNEAU
E997		Libre	DRAP ROUX ET COTE GY	E1050		Libre	COMBE DU FOURNEAU
E998		Libre	DRAP ROUX ET COTE GY	E1051		Libre	COMBE DU FOURNEAU
E1000		Libre	DRAP ROUX ET COTE GY	E1052		Libre	COMBE DU FOURNEAU
E1001		Libre	DRAP ROUX ET COTE GY	E1053		Libre	COMBE DU FOURNEAU
E1002		Libre	DRAP ROUX ET COTE GY	E1055		Libre	COMBE DU FOURNEAU
E1003		Libre	DRAP ROUX ET COTE GY	E1057		Libre	COMBE DU FOURNEAU
E1004		Libre	CHAMP DE LA BATAILLE	E1058		Libre	COMBE DU FOURNEAU
E1005		Libre	CHAMP DE LA BATAILLE	E1059		Libre	COMBE DU FOURNEAU
E1006		Libre	CHAMP DE LA BATAILLE	E1060		Libre	COMBE DU FOURNEAU
E1007		Libre	CHAMP DE LA BATAILLE	E1061		Libre	COMBE DU FOURNEAU
E1008		Libre	CHAMP DE LA BATAILLE	E1062		Libre	COMBE DU FOURNEAU
E1009		Libre	CHAMP DE LA BATAILLE	E1063		Libre	COMBE DU FOURNEAU
E1010		Libre	CHAMP DE LA BATAILLE	E1064		Libre	COMBE DU FOURNEAU
E1011		Libre	CHAMP DE LA BATAILLE	E1065		Libre	COMBE DU SOUILLET
E1012		Libre	CHAMP DE LA BATAILLE	E1066		Libre	COMBE DU SOUILLET
E1013		Libre	CHAMP DE LA BATAILLE	E1067		Libre	COMBE DU SOUILLET
E1014		Libre	CHAMP DE LA BATAILLE	E1068		Libre	COMBE DU SOUILLET
E1015		Libre	CHAMP DE LA BATAILLE	E1069		Libre	COMBE DE FER
E1016		Libre	CHAMP DE LA BATAILLE	E1070		Libre	COMBE DE FER
E1017		Libre	CHAMP DE LA BATAILLE	E1072		Libre	COMBE DE FER
E1018		Libre	CHAMP DE LA BATAILLE	E1073		Libre	COMBE DE FER
E1019		Libre	CHAMP DE LA BATAILLE	E1074		Libre	COMBE DE FER
E1020		Libre	CHAMP DE LA BATAILLE	E1075		Libre	COMBE DE FER
E1021		Libre	CHAMP DE LA BATAILLE	E1076		Libre	COMBE DE FER
E1022		Libre	CHAMP DE LA BATAILLE	E1077		Libre	COMBE DE FER
E1023		Libre	CHAMP DE LA BATAILLE	E1078		Libre	COMBE DE FER
E1024		Libre	CHAMP DE LA BATAILLE	E1079		Libre	COMBE DE FER
E1025		Libre	CHAMP DE LA BATAILLE	E1080		Libre	COMBE DE FER
E1026		Interdit	CHAMP DE LA BATAILLE	E1081		Libre	COMBE DE FER
E1027		Interdit	CHAMP DE LA BATAILLE	E1082		Libre	COMBE DE FER
E1028		Libre	VALLON DU PISSOT	E1083		Libre	COMBE DE FER
E1029		Libre	VALLON DU PISSOT	E1084		Libre	COMBE DE FER
E1030		Libre	VALLON DU PISSOT	E1085		Libre	COMBE DE FER
E1031		Libre	VALLON DU PISSOT	E1086		Libre	COMBE DE FER
E1032		Libre	VALLON DU PISSOT	E1087		Libre	COMBE DE FER
E1033		Libre	VALLON DU PISSOT	E1088		Libre	COMBE DE FER
E1034		Libre	VALLON DU PISSOT	E1089		Libre	COMBE DE FER
E1035	Ouest	Interdit	VALLON DU PISSOT	E1090		Libre	COMBE DE FER
E1035	Est	Libre	VALLON DU PISSOT	E1091		Libre	COMBE DE FER
E1036	Est	Libre	VALLON DU PISSOT	E1092		Libre	COMBE DE FER
E1036	Centre	Interdit	VALLON DU PISSOT	E1093		Libre	COMBE DE FER
E1036	Ouest	Libre	VALLON DU PISSOT	E1094		Libre	COMBE DE FER
E1037	Est	Libre	VALLON DU PISSOT	E1095		Libre	COMBE DE FER
E1037	Ouest	Libre	VALLON DU PISSOT	E1096		Libre	COMBE DE FER
E1037	Centre	Interdit	VALLON DU PISSOT	E1097		Libre	COMBE DE FER
E1038	Est	Libre	VALLON DU PISSOT	E1098		Libre	COMBE DE FER
E1038	Centre	Interdit	VALLON DU PISSOT	E1099		Libre	COMBE DE FER
E1038	Ouest	Libre	VALLON DU PISSOT	E1100		Libre	COMBE DE FER
E1039	Centre	Interdit	VALLON DU PISSOT	E1101		Libre	COMBE DE FER
E1039	Ouest	Libre	VALLON DU PISSOT	E1102		Libre	COMBE DE FER
E1039	Est	Libre	VALLON DU PISSOT	E1103		Libre	COMBE DE FER
E1040	Centre	Interdit	VALLON DU PISSOT	E1104		Libre	COMBE DE FER

Réglementation des boisements de la commune de CORRENCON EN VERCORS  
Listing parcellaire

N°	Cardinalité	Périmètre	Lieu-dit
E1105		Libre	COMBE DE FER
E1106		Libre	COMBE DE FER
E1107		Libre	COMBE DE FER
E1108		Libre	COMBE DE FER
E1109		Libre	COMBE DE FER
E1110		Libre	COMBE DE FER
E1111		Libre	COMBE DE FER
E1112		Libre	COMBE DE FER
E1113		Libre	COMBE DE FER
E1114		Libre	COMBE DE FER
E1115		Libre	COMBE DE FER
E1116		Libre	COMBE DE FER
E1117		Libre	COMBE DE FER
E1118		Libre	COMBE DE FER
E1119		Libre	COMBE DE FER
E1120		Libre	COMBE DE FER
E1121		Libre	COMBE DE FER
E1122		Libre	COMBE DE FER
E1123		Libre	COMBE DE FER
E1124		Libre	COMBE DE FER
E1125		Libre	COMBE DE FER
E1126		Libre	COMBE DE FER
E1127		Libre	COMBE DE FER
E1128		Libre	COMBE DE FER
E1129		Libre	COMBE DE FER
E1130		Libre	COMBE DE FER
E1131		Libre	COMBE DE FER
E1132		Libre	COMBE DE FER
E1133		Libre	COMBE DE FER
E1134		Libre	COMBE DE FER
E1135		Libre	COMBE DE FER
E1136		Libre	COMBE DE FER
E1137		Libre	COMBE DE FER
E1138		Libre	COMBE DE FER
E1139		Libre	COMBE DE FER
E1140		Libre	COMBE DE FER
E1141		Libre	COMBE DE FER
E1142		Libre	COMBE DE FER
E1143		Libre	COMBE DE FER
E1144		Libre	COMBE DE FER
E1145		Libre	COMBE DE FER
E1146		Libre	COMBE DE FER
E1147		Libre	COMBE DE FER
E1148		Libre	COMBE DE FER
E1149		Libre	COMBE DE FER
E1150		Libre	COMBE DE FER
E1151		Libre	COMBE DE FER
E1152		Libre	COMBE DE FER
E1153		Libre	COMBE DE FER
E1154		Libre	COMBE DE FER
E1155		Libre	COMBE DE FER
E1156		Libre	COMBE DE FER
E1157		Libre	COMBE DE FER
E1158		Libre	COMBE DE FER
E1159		Libre	COMBE DE FER
E1160		Libre	COMBE DE FER
E1161		Libre	COMBE DE FER
E1162		Libre	COMBE DE FER
E1163		Libre	COMBE DE FER
E1164		Libre	COMBE DE FER
E1165		Libre	COMBE DE FER
E1166		Libre	COMBE DE FER

N°	Cardinalité	Périmètre	Lieu-dit
E1167		Libre	COMBE DE FER
E1168		Libre	COMBE DE FER
E1169		Libre	COMBE DE FER
E1170		Libre	COMBE DE FER
E1171		Libre	COMBE DE FER
E1172		Libre	COMBE DE FER
E1173		Libre	COMBE DE FER
E1174		Libre	COMBE DE FER
E1175		Libre	COMBE DE FER
E1176		Libre	COMBE DE FER
E1177		Libre	COMBE DE FER
E1178		Libre	COMBE DE FER
E1179		Libre	COMBE DE FER
E1180		Libre	COMBE DE FER
E1181		Interdit	LES CHAUDIERES
E1182		Interdit	PRE CHANUT ET SELLE DU PLA
E1183		Libre	DRAP ROUX ET COTE GY
E1184		Libre	BAUME NOIRE AUBERG POR BAR
E1192		Libre	COMBE DU FOURNEAU
E1193		Libre	COMBE DU FOURNEAU
E1194		Libre	COMBE DU FOURNEAU
E1195		Libre	DRAP ROUX ET COTE GY
E1196		Libre	DRAP ROUX ET COTE GY
E1197		Libre	COMBE DU FOURNEAU
E1198		Libre	COMBE DE FER
E1205		Libre	SAMBUE ET PRE DES FUMES
E1224		Libre	SAMBUE ET PRE DES FUMES
E1256		Interdit	COMBE DU FOURNEAU
E1257		Interdit	COMBE DU FOURNEAU
E1258		Libre	COMBE DU FOURNEAU
E1259		Interdit	COMBE DU FOURNEAU
E1261		Interdit	COMBE DU FOURNEAU
E1262		Interdit	COMBE DU FOURNEAU
E1263		Libre	LE BRUCHET
E1264		Libre	LE BRUCHET
E1272		Libre	LE BRUCHET
E1279		Libre	VALLON DU PISSOT
E1281		Interdit	LE BRUCHET
E1284		Interdit	LE BRUCHET
E1287		Libre	BAUME NOIRE AUBERG POR BAR
E1288		Libre	BAUME NOIRE AUBERG POR BAR
E1289		Libre	BAUME NOIRE AUBERG POR BAR
E1290		Libre	BAUME NOIRE AUBERG POR BAR
E1291		Libre	BAUME NOIRE AUBERG POR BAR
E1292		Libre	BAUME NOIRE AUBERG POR BAR
E1295		Libre	EYSSARTAUX
E1296		Libre	EYSSARTAUX
E1297		Libre	SAMBUE ET PRE DES FUMES
E1298		Libre	SAMBUE ET PRE DES FUMES
E1314		Libre	SAMBUE ET PRE DES FUMES
E1322		Libre	SAMBUE ET PRE DES FUMES
E1323		Libre	SAMBUE ET PRE DES FUMES
E1343		Libre	SAMBUE ET PRE DES FUMES
E1344		Libre	SAMBUE ET PRE DES FUMES
E1345		Libre	SAMBUE ET PRE DES FUMES
E1356		Libre	SAMBUE ET PRE DES FUMES
E1357		Libre	SAMBUE ET PRE DES FUMES
E1358		Libre	EYSSARTAUX
E1359		Libre	EYSSARTAUX
E1360		Libre	LE BRUCHET
E1361		Libre	LE BRUCHET
E1412		Libre	DRAP ROUX ET COTE GY

Réglementation des boisements de la commune de CORRENCON EN VERCORS  
Listing parcellaire

N°	Cardinalité	Périmètre	Lieu-dit
E1413		Interdit	LE BRUCHET
E1416		Libre	COMBE DE FER
E1417		Libre	COMBE DE FER
E1418		Libre	COMBE DU FOURNEAU
E1419		Libre	COMBE DU FOURNEAU
E1420		Libre	COINCHETTE ET CARRETTE
E1421		Libre	COINCHETTE ET CARRETTE
E1435		Libre	CLOS DE LA FURE
E1436		Libre	DRAP ROUX ET COTE GY
E1437		Libre	DRAP ROUX ET COTE GY
E1438		Libre	DRAP ROUX ET COTE GY
E1439		Libre	COMBE DE FER
E1440		Libre	COMBE DE FER
E1441		Libre	SAMBUE ET PRE DES FUMES
E1442		Libre	SAMBUE ET PRE DES FUMES
E1443		Libre	SAMBUE ET PRE DES FUMES
E1444		Libre	EYSSARTAUX
E1445		Libre	REND DE L ABBE
E1446		Libre	DRAP ROUX ET COTE GY
E1447		Libre	DRAP ROUX ET COTE GY
E1448		Libre	DRAP ROUX ET COTE GY
E1449		Libre	COMBE DE FER
E1450		Libre	COMBE DE FER
E1451		Libre	COMBE DE FER
E1462		Libre	SAMBUE ET PRE DES FUMES
E1463		Libre	SAMBUE ET PRE DES FUMES
E1464		Libre	LE BRUCHET
E1465		Libre	LE BRUCHET
E1489		Interdit	CLARIANT
E1490		Libre	CLARIANT
E1496		Libre	SAMBUE ET PRE DES FUMES
E1497		Libre	SAMBUE ET PRE DES FUMES
E1572		Interdit	COMBE DU FOURNEAU
E1573		Libre	COMBE DU FOURNEAU
E1574		Libre	COMBE DU SOUILLET
E1575		Interdit	COMBE DU SOUILLET
E1576		Interdit	COMBE DU SOUILLET
E1577		Libre	COMBE DU SOUILLET
E1578		Interdit	CLOS DE LA BALME
E1579		Interdit	CLOS DE LA BALME
E1580		Interdit	CLOS DE LA BALME
E1581		Interdit	CLOS DE LA BALME
E1582		Interdit	CLOS DE LA BALME
E1584		Interdit	CLOS DE LA BALME
E1585		Interdit	CLOS DE LA BALME
E1586		Interdit	CLOS DE LA BALME
E1587		Interdit	CLOS DE LA BALME
E1588		Libre	SAMBUE ET PRE DES FUMES
E1589		Libre	SAMBUE ET PRE DES FUMES
G1		Interdit	CHAMP LONG
G2		Interdit	CHAMP LONG
G3		Interdit	CHAMP LONG
G4		Interdit	CHAMP LONG
G5		Interdit	CHAMP LONG
G6		Interdit	CHAMP LONG
G8		Interdit	CHAMP LONG
G9		Interdit	CHAMP LONG
G11		Interdit	CHAMP LONG
G12		Interdit	CHAMP LONG
G14	Est	Interdit	CHAMP LONG
G14	Ouest	Libre	CHAMP LONG
G19		Interdit	LE PRAYON

N°	Cardinalité	Périmètre	Lieu-dit
G20		Interdit	LE PRAYON
G21		Interdit	LE PRAYON
G22		Interdit	LE PRAYON
G23		Interdit	LE PRAYON
G24		Interdit	LE PRAYON
G25		Interdit	LE PRAYON
G27		Interdit	LE PRAYON
G29		Libre	LE PRAYON
G30		Interdit	LE PRAYON
G34		Interdit	VALLON DE LA NARCE
G35		Interdit	VALLON DE LA NARCE
G36		Interdit	VALLON DE LA NARCE
G37		Interdit	VALLON DE LA NARCE
G39	Ouest	Libre	VALLON DE LA NARCE
G39	Est	Interdit	VALLON DE LA NARCE
G40		Libre	VALLON DE LA NARCE
G43		Interdit	VALLON DE LA NARCE
G44		Interdit	VALLON DE LA NARCE
G47		Libre	VALLON DE LA NARCE
G48		Libre	VALLON DE LA NARCE
G49		Libre	VALLON DE LA NARCE
G50		Interdit	VALLON DE LA NARCE
G51		Interdit	VALLON DE LA NARCE
G52		Interdit	VALLON DE LA NARCE
G53		Libre	VALLON DE LA NARCE
G54		Libre	VALLON DE LA NARCE
G59		Interdit	VALLON DE LA NARCE
G60	Ouest	Libre	VALLON DE LA NARCE
G60	Est	Interdit	VALLON DE LA NARCE
G63		Interdit	VALLON DE LA NARCE
G64		Libre	VALLON DE LA NARCE
G65		Libre	VALLON DE LA NARCE
G69		Interdit	VALLON DE LA NARCE
G71		Libre	VALLON DE LA NARCE
G72		Libre	VALLON DE LA NARCE
G73	Nord	Libre	VALLON DE LA NARCE
G73	Sud	Interdit	VALLON DE LA NARCE
G74		Libre	VALLON DE LA NARCE
G75		Libre	VALLON DE LA NARCE
G76		Libre	VALLON DE LA NARCE
G77		Interdit	VALLON DE LA NARCE
G78		Interdit	VALLON DE LA NARCE
G79		Interdit	VALLON DE LA NARCE
G80		Interdit	VALLON DE LA NARCE
G81		Interdit	VALLON DE LA NARCE
G85		Libre	LES SARNAUX
G86		Libre	LES SARNAUX
G87	Est	Interdit	LES SARNAUX
G87	Ouest	Libre	LES SARNAUX
G88		Interdit	LES SARNAUX
G89		Interdit	LES SARNAUX
G90		Interdit	LES SARNAUX
G91		Libre	LES SARNAUX
G92		Libre	LES SARNAUX
G93		Libre	LES SARNAUX
G94		Interdit	LES SARNAUX
G95		Interdit	LES SARNAUX
G96		Libre	LES SARNAUX
G97	Sud	Interdit	LES ROTTES ET LES HARPETTE
G97	Nord	Libre	LES ROTTES ET LES HARPETTE
G98		Interdit	LES ROTTES ET LES HARPETTE
G99		Libre	LES ROTTES ET LES HARPETTE

Réglementation des boisements de la commune de CORRENCON EN VERCORS  
Listing parcellaire

N°	Cardinalité	Périmètre	Lieu-dit
G100	Sud	Libre	LES ROTTES ET LES HARPETTE
G100	Nord	Interdit	LES ROTTES ET LES HARPETTE
G101	Nord	Interdit	LES ROTTES ET LES HARPETTE
G101	Sud	Libre	LES ROTTES ET LES HARPETTE
G102	Sud	Libre	LES ROTTES ET LES HARPETTE
G102	Nord	Interdit	LES ROTTES ET LES HARPETTE
G103		Libre	LES ROTTES ET LES HARPETTE
G104		Libre	LES ROTTES ET LES HARPETTE
G105	Nord	Libre	LES ROTTES ET LES HARPETTE
G105	Sud	Interdit	LES ROTTES ET LES HARPETTE
G106	Nord	Libre	LES ROTTES ET LES HARPETTE
G106	Sud	Interdit	LES ROTTES ET LES HARPETTE
G107		Interdit	LES ROTTES ET LES HARPETTE
G108	Sud	Interdit	LES ROTTES ET LES HARPETTE
G108	Nord	Libre	LES ROTTES ET LES HARPETTE
G109		Libre	LES ROTTES ET LES HARPETTE
G110		Interdit	LES ROTTES ET LES HARPETTE
G111		Interdit	LES ROTTES ET LES HARPETTE
G112		Interdit	LES ROTTES ET LES HARPETTE
G113		Interdit	LES ROTTES ET LES HARPETTE
G114		Interdit	LES ROTTES ET LES HARPETTE
G115		Interdit	LES ROTTES ET LES HARPETTE
G116		Interdit	LES ROTTES ET LES HARPETTE
G117		Interdit	LES ROTTES ET LES HARPETTE
G118		Interdit	LES ROTTES ET LES HARPETTE
G119		Libre	LES ROTTES ET LES HARPETTE
G120		Libre	LES ROTTES ET LES HARPETTE
G121		Interdit	LES ROTTES ET LES HARPETTE
G122		Interdit	LA COMBETTE
G123		Interdit	LA COMBETTE
G124		Libre	LA COMBETTE
G125		Libre	LA COMBETTE
G126		Libre	LA COMBETTE
G127		Interdit	LA COMBETTE
G128		Interdit	LA COMBETTE
G129		Interdit	LA COMBETTE
G130		Interdit	LA COMBETTE
G131		Interdit	LA COMBETTE
G132		Interdit	LA COMBETTE
G133		Interdit	LA COMBETTE
G134		Interdit	LA COMBETTE
G135		Interdit	LA COMBETTE
G136		Interdit	LA COMBETTE
G137		Interdit	LA COMBETTE
G141		Interdit	LA TRAVERSE
G143		Interdit	LA TRAVERSE
G144		Interdit	LA TRAVERSE
G145		Interdit	LA TRAVERSE
G146		Interdit	LA TRAVERSE
G152		Interdit	LA TRAVERSE
G153		Interdit	LA TRAVERSE
G182		Libre	LE PEUIL
G183		Interdit	LE PEUIL
G184		Libre	LE PEUIL
G185		Interdit	LE PEUIL
G186		Interdit	BRUYERE ET FOURNELLA
G187		Libre	BRUYERE ET FOURNELLA
G188		Interdit	BRUYERE ET FOURNELLA
G189		Interdit	BRUYERE ET FOURNELLA
G190		Interdit	BRUYERE ET FOURNELLA
G210		Interdit	LES RAVIX
G211		Libre	LES RAVIX

N°	Cardinalité	Périmètre	Lieu-dit
G229		Libre	LES RAVIX
G230		Libre	LES RAVIX
G231		Libre	LES RAVIX
G232		Libre	LES RAVIX
G233		Libre	LES RAVIX
G234		Libre	LES RAVIX
G237		Libre	LES RAVIX
G238		Libre	LES RAVIX
G239		Libre	LES RAVIX
G240		Libre	LES RAVIX
G241		Libre	LES RAVIX
G242		Libre	LES RAVIX
G243		Interdit	LES RAVIX
G248		Interdit	LES RAVIX
G249		Interdit	LES RAVIX
G250		Interdit	LES RAVIX
G259		Interdit	GRAND CHAMP
G261		Interdit	GRAND CHAMP
G262		Interdit	GRAND CHAMP
G263		Interdit	GRAND CHAMP
G264		Interdit	GRAND CHAMP
G265		Interdit	GRAND CHAMP
G268		Interdit	LES GRANGES
G269		Interdit	LES GRANGES
G270		Interdit	LES GRANGES
G271		Interdit	LES GRANGES
G272		Interdit	LES GRANGES
G273		Interdit	LES GRANGES
G274		Libre	LES GRANGES
G275		Interdit	LES GRANGES
G276		Libre	LES GRANGES
G277		Interdit	LES GRANGES
G278		Libre	LES GRANGES
G279		Interdit	LES GRANGES
G280		Libre	LES GRANGES
G281		Interdit	LES GRANGES
G282		Interdit	LES GRANGES
G283		Interdit	LES GRANGES
G284		Interdit	LES GRANGES
G285		Interdit	LES GRANGES
G286		Interdit	LES GRANGES
G287		Interdit	LES GRANGES
G288		Interdit	LES GRANGES
G289		Interdit	LES GRANGES
G290		Libre	LES GRANGES
G291		Libre	LES GRANGES
G395		Libre	COTES DE CHAUMES
G396		Libre	COTES DE CHAUMES
G397		Libre	COTES DE CHAUMES
G398		Libre	COTES DE CHAUMES
G399		Libre	COTES DE CHAUMES
G400		Libre	COTES DE CHAUMES
G401		Libre	COTES DE CHAUMES
G402		Libre	COTES DE CHAUMES
G403		Libre	COTES DE CHAUMES
G404		Libre	COTES DE CHAUMES
G405		Libre	COTES DE CHAUMES
G406		Libre	COTES DE CHAUMES
G407		Libre	COTES DE CHAUMES
G408		Libre	COTES DE CHAUMES
G409		Libre	COTES DE CHAUMES
G410		Libre	COTES DE CHAUMES



N°	Cardinalité	Périmètre	Lieu-dit	N°	Cardinalité	Périmètre	Lieu-dit
G411		Libre	COTES DE CHAUMES	G479		Libre	DERRIERE LA COTE
G412		Libre	COTES DE CHAUMES	G480		Libre	DERRIERE LA COTE
G413		Libre	COTES DE CHAUMES	G481		Libre	DERRIERE LA COTE
G414		Libre	COTES DE CHAUMES	G482		Libre	DERRIERE LA COTE
G415		Libre	COTES DE CHAUMES	G483		Libre	DERRIERE LA COTE
G416		Libre	COTES DE CHAUMES	G484		Libre	DERRIERE LA COTE
G417		Libre	COTES DE CHAUMES	G485		Interdit	DERRIERE LA COTE
G418		Libre	COTES DE CHAUMES	G486		Libre	DERRIERE LA COTE
G419		Libre	COTES DE CHAUMES	G487		Libre	DERRIERE LA COTE
G420		Libre	COTES DE CHAUMES	G488		Libre	LES CHARBONNIERES
G421		Libre	COTES DE CHAUMES	G489		Libre	LES CHARBONNIERES
G422		Libre	COTES DE CHAUMES	G490		Libre	LES CHARBONNIERES
G423		Libre	COTES DE CHAUMES	G491		Libre	LES CHARBONNIERES
G424		Libre	COTES DE CHAUMES	G492		Libre	LES CHARBONNIERES
G425		Libre	COTES DE CHAUMES	G493		Libre	LES CHARBONNIERES
G426		Libre	COTES DE CHAUMES	G494		Libre	LES CHARBONNIERES
G427		Libre	COTES DE CHAUMES	G495		Libre	LES CHARBONNIERES
G428		Libre	COTES DE CHAUMES	G496		Libre	LES CHARBONNIERES
G429		Libre	COTES DE CHAUMES	G497		Libre	LES CHARBONNIERES
G430		Libre	COTES DE CHAUMES	G498		Libre	LES CHARBONNIERES
G431		Libre	COTES DE CHAUMES	G499		Libre	LES CHARBONNIERES
G432		Libre	COTES DE CHAUMES	G500		Libre	LES CHARBONNIERES
G433		Libre	COTES DE CHAUMES	G501		Libre	LES CHARBONNIERES
G434		Libre	COTES DE CHAUMES	G502		Libre	LES CHARBONNIERES
G435		Libre	COTES DE CHAUMES	G503		Libre	LES CHARBONNIERES
G436		Libre	COTES DE CHAUMES	G504		Libre	LES CHARBONNIERES
G437		Libre	COTES DE CHAUMES	G506		Libre	LES CHARBONNIERES
G441		Libre	COMBE L ALLOUBIERE ET CLOS	G508		Libre	LES CHARBONNIERES
G442		Libre	COMBE L ALLOUBIERE ET CLOS	G509		Libre	LES CHARBONNIERES
G443		Libre	COMBE L ALLOUBIERE ET CLOS	G510		Libre	LES CHARBONNIERES
G444		Libre	COMBE L ALLOUBIERE ET CLOS	G511		Libre	LES CHARBONNIERES
G445		Libre	COMBE L ALLOUBIERE ET CLOS	G512		Libre	LES CHARBONNIERES
G446		Libre	GRAND POYAT ET BURE	G513		Libre	LES CHARBONNIERES
G447		Libre	GRAND POYAT ET BURE	G514		Libre	LES CHARBONNIERES
G448		Libre	GRAND POYAT ET BURE	G515		Libre	LES CHARBONNIERES
G451		Libre	GRAND POYAT ET BURE	G516		Libre	LES CHARBONNIERES
G452		Libre	GRAND POYAT ET BURE	G517		Libre	LES TROIS FONTAINES
G453		Libre	GRAND POYAT ET BURE	G518		Libre	LES TROIS FONTAINES
G454		Libre	GRAND POYAT ET BURE	G519		Libre	LES TROIS FONTAINES
G455		Libre	GRAND POYAT ET BURE	G520		Libre	LES TROIS FONTAINES
G456		Libre	GRAND POYAT ET BURE	G521		Libre	LES TROIS FONTAINES
G457		Libre	GRAND POYAT ET BURE	G522		Libre	LES TROIS FONTAINES
G458		Libre	GRAND POYAT ET BURE	G523		Libre	LES TROIS FONTAINES
G459		Libre	GRAND POYAT ET BURE	G524		Libre	LES TROIS FONTAINES
G460		Libre	GRAND POYAT ET BURE	G525		Libre	LES TROIS FONTAINES
G461		Libre	GRAND POYAT ET BURE	G526		Libre	LES TROIS FONTAINES
G462		Libre	GRAND POYAT ET BURE	G527		Libre	LES TROIS FONTAINES
G463		Libre	GRAND POYAT ET BURE	G528		Libre	LES TROIS FONTAINES
G464		Libre	GRAND POYAT ET BURE	G529		Libre	LES TROIS FONTAINES
G465		Libre	GRAND POYAT ET BURE	G530		Libre	LES TROIS FONTAINES
G466		Libre	DERRIERE LA COTE	G531		Libre	LES TROIS FONTAINES
G467		Libre	DERRIERE LA COTE	G532		Libre	LES TROIS FONTAINES
G468		Libre	DERRIERE LA COTE	G533		Libre	LES TROIS FONTAINES
G469		Libre	DERRIERE LA COTE	G534		Libre	LES TROIS FONTAINES
G470		Libre	DERRIERE LA COTE	G535		Libre	LES TROIS FONTAINES
G472		Libre	DERRIERE LA COTE	G536		Libre	LES TROIS FONTAINES
G473		Libre	DERRIERE LA COTE	G537		Libre	LES TROIS FONTAINES
G474		Libre	DERRIERE LA COTE	G538		Libre	LES TROIS FONTAINES
G475		Libre	DERRIERE LA COTE	G539		Libre	LES TROIS FONTAINES
G476		Libre	DERRIERE LA COTE	G540		Libre	LES TROIS FONTAINES
G477		Libre	DERRIERE LA COTE	G541		Libre	LES TROIS FONTAINES
G478		Libre	DERRIERE LA COTE	G542		Libre	LES TROIS FONTAINES

Réglementation des boisements de la commune de CORRENCON EN VERCORS  
Listing parcellaire

N°	Cardinalité	Périmètre	Lieu-dit
G543		Libre	LES TROIS FONTAINES
G544		Libre	LES TROIS FONTAINES
G545		Libre	LES TROIS FONTAINES
G546		Libre	LES TROIS FONTAINES
G547		Libre	LES TROIS FONTAINES
G548		Libre	LES TROIS FONTAINES
G549		Libre	LES TROIS FONTAINES
G550		Libre	LES TROIS FONTAINES
G551		Libre	LES TROIS FONTAINES
G552		Libre	LES TROIS FONTAINES
G553		Libre	LES TROIS FONTAINES
G554		Libre	LES TROIS FONTAINES
G555		Libre	LES TROIS FONTAINES
G556		Libre	LES TROIS FONTAINES
G557		Libre	LES TROIS FONTAINES
G558		Libre	LES TROIS FONTAINES
G559	Nord	Libre	LE BRUCHET
G559	Sud	Interdit	LE BRUCHET
G560		Interdit	LE BRUCHET
G561		Interdit	LE BRUCHET
G562		Interdit	LE BRUCHET
G563		Interdit	LE BRUCHET
G564		Interdit	LE BRUCHET
G565		Interdit	LE BRUCHET
G566		Interdit	LE BRUCHET
G567		Interdit	LE BRUCHET
G568		Libre	LE BRUCHET
G569	Est	Interdit	LE BRUCHET
G569	Ouest	Libre	LE BRUCHET
G570		Libre	LE BRUCHET
G571		Libre	LE BRUCHET
G587		Libre	VALLON DE LA NARCE
G591		Interdit	VALLON DE LA NARCE
G592		Interdit	VALLON DE LA NARCE
G599		Interdit	CHAMP LONG
G611		Libre	LES TROIS FONTAINES
G615		Libre	COTES DE CHAUMES
G616		Libre	COTES DE CHAUMES
G618		Libre	COTES DE CHAUMES
G631		Libre	COTES DE CHAUMES
G632		Libre	COTES DE CHAUMES
G637		Interdit	VALLON DE LA NARCE
G638		Interdit	VALLON DE LA NARCE
G640		Libre	VALLON DE LA NARCE
G642		Libre	LES CHARBONNIERES
G643		Libre	LES CHARBONNIERES
G709		Interdit	VALLON DE LA NARCE
G710		Libre	VALLON DE LA NARCE
G711		Interdit	VALLON DE LA NARCE
G712		Interdit	VALLON DE LA NARCE
G713		Interdit	VALLON DE LA NARCE
G714		Interdit	VALLON DE LA NARCE
G727		Libre	LES RAVIX
G736		Interdit	CHAMP LONG
G738		Interdit	CHAMP LONG
G740		Interdit	CHAMP LONG
G741		Interdit	CHAMP LONG
G746		Interdit	VALLON DE LA NARCE
G781		Interdit	VALLON DE LA NARCE
G782		Interdit	VALLON DE LA NARCE
G793		Interdit	VALLON DE LA NARCE
G794		Interdit	VALLON DE LA NARCE

N°	Cardinalité	Périmètre	Lieu-dit
G796		Interdit	LE PRAYON
G848		Interdit	LA TRAVERSE
G849		Interdit	LA TRAVERSE
G850		Interdit	LA TRAVERSE
G851		Interdit	LA TRAVERSE
G852		Interdit	LA TRAVERSE
G853		Interdit	LA TRAVERSE
G854		Interdit	LA TRAVERSE
G855		Interdit	LA TRAVERSE
G858		Interdit	CHAMP LONG
G860		Interdit	CHAMP LONG
G861		Interdit	CHAMP LONG
G862		Interdit	CHAMP LONG
G863		Interdit	CHAMP LONG
G864		Interdit	CHAMP LONG
G865		Interdit	CHAMP LONG
G866		Libre	GRAND POYAT ET BURE
G867		Libre	GRAND POYAT ET BURE
G871		Libre	VALLON DE LA NARCE
G872		Libre	VALLON DE LA NARCE
G873		Libre	VALLON DE LA NARCE
G874		Libre	VALLON DE LA NARCE
G882		Libre	LES SARNAUX
G883		Libre	LES SARNAUX
G884	Est	Interdit	LES RAVIX
G884	Ouest	Libre	LES RAVIX
G885		Interdit	LES RAVIX
G888		Interdit	LES RAVIX
G889		Libre	LES SARNAUX
G890		Interdit	VALLON DE LA NARCE
G891		Libre	LES SARNAUX
G946		Libre	GRAND POYAT ET BURE
G956		Interdit	VALLON DE LA NARCE
G968		Interdit	VALLON DE LA NARCE
G970		Libre	LE PRAYON
G971		Libre	LE PRAYON
G972		Interdit	LE PRAYON
G973		Interdit	LE PRAYON
G977		Libre	VALLON DE LA NARCE
G978		Interdit	VALLON DE LA NARCE
G979		Libre	VALLON DE LA NARCE
G980		Libre	VALLON DE LA NARCE
G1017		Interdit	LE PRAYON
G1037		Interdit	VALLON DE LA NARCE
G1038		Interdit	VALLON DE LA NARCE
G1039		Interdit	VALLON DE LA NARCE
G1040		Interdit	VALLON DE LA NARCE
G1144		Interdit	GRAND CHAMP
G1146		Interdit	GRAND CHAMP
G1151		Interdit	LA TRAVERSE
G1152		Interdit	LA TRAVERSE
G1153		Interdit	LA TRAVERSE
G1154		Interdit	LA TRAVERSE
G1155		Interdit	LA TRAVERSE
G1156		Interdit	LA TRAVERSE
G1157		Interdit	LA TRAVERSE
G1158		Interdit	LA TRAVERSE
G1159		Interdit	LA TRAVERSE
G1160		Interdit	LA TRAVERSE
G1161		Interdit	LA TRAVERSE
G1162		Libre	LES CHARBONNIERES
G1163		Libre	LES CHARBONNIERES





Délégation de la commission permanente (*références délégation - articles*) :  
Délibération n° 2015SE1B3204 du 2 avril 2015

Acte réglementaire ou à publier : Oui

Dépôt en Préfecture le : 28-06-2019

Exécutoire le : 28-06-2019

Publication le :

## DELIBERATION DE LA COMMISSION PERMANENTE

**La commission permanente,**

**Vu le rapport du Président N°2019 CP06 B 16 36,**

**Vu l'avis de la Commission du développement, du tourisme, de la montagne, de la forêt, de l'agriculture,**

### DECIDE

**Vu** la loi n°2005-157 du 23 février 2005 relative au développement des territoires ruraux et son décret d'application n°2006-394 du 30 mars 2006 ;

**Vu** les dispositions du Titre II du Livre 1<sup>er</sup> du Code rural et de la pêche maritime relatif à l'aménagement foncier, notamment les dispositions des articles L.126-1, L.126-2 et R.126-1 à R.126-11 ;

**Vu** la délibération de cadrage adoptée par l'Assemblée départementale en date du 13 mars 2015 ;

**Vu** le projet de réglementation des boisements proposé par la commission intercommunale d'aménagement foncier (CIAF) d'Autrans-Méaudre en Vercors, Villard de Lans, Corrençon en Vercors, Lans en Vercors, Saint-Nizier du Moucherotte et Engins dans sa séance du 15 janvier 2018 et approuvé par la Commission permanente du Département de l'Isère lors de sa séance du 23 février 2018 ;

**Vu** le rapport et les conclusions du commissaire enquêteur en date du 6 décembre 2018 ;

**Vu** l'avis de la commune de Lans en Vercors en date du 21 février 2019, l'avis tacite du Centre Régional de la Propriété Forestière Auvergne-Rhône-Alpes, l'avis de la Chambre Départementale de l'Agriculture en date du 27 février 2019, et l'avis tacite de la Communauté de communes du massif du Vercors ;

**Vu** la délibération de l'Assemblée départementale en date du 23 octobre 2015 relative à la délégation à la Commission permanente pour la mise en œuvre des procédures d'aménagement foncier ;

**Vu** le rapport du Président du Conseil départemental ;

**Vu** l'avis de la commission du développement, du tourisme, de la montagne, de la forêt, et de l'agriculture ;

### **Article 1 : Renouvellement**

L'arrêté préfectoral n°95-6022 du 27 septembre 1995 est remplacé par la présente délibération.

## Article 2 : Périmètres

- Un périmètre libre (en vert sur la carte) : il n'y a pas de prescription dans le périmètre libre au titre de la réglementation des boisements. Toute plantation doit respecter les distances de recul prévues par l'article 671 du Code civil.
- Un périmètre interdit (en rouge sur la carte) : tous semis, plantations et replantations après coupe rase d'essences forestières, sont interdits.
- Un périmètre réglementé (en jaune sur la carte) : dans ce périmètre, les semis, plantations ou replantations après coupe rase d'essences forestières pourront être autorisés avec l'obligation de respecter les distances de recul suivantes :
  - Par rapport aux fonds agricoles voisins non boisés : la distance minimale de recul à respecter, lorsque le fonds voisin est une parcelle agricole, devra être de 15 mètres.
  - Par rapport à la voirie publique : la distance minimale de recul à respecter est de 2 mètres à partir de la limite du domaine public. Il n'y a pas de distance minimale de recul par rapport aux chemins ruraux. Néanmoins, des distances supérieures peuvent être établies dans le cadre des servitudes de visibilité (code de la voirie routière, article L.114-1).
  - Par rapport aux habitations et établissements recevant du public : en cas de nouveau boisement, la distance minimale de recul à respecter, lorsque le fonds voisin est une habitation ou une zone de loisirs, est de 30 mètres par rapport au mur de l'habitation et/ou de 15 mètres par rapport à la limite de la parcelle. En cas de reboisement, cette distance minimale de recul est de 6 mètres par rapport à la limite de la parcelle.
  - Par rapport aux cours d'eau : la distance de recul à respecter devra être de 10 mètres par rapport aux sommets des berges du cours d'eau et de 24 mètres par rapport à l'axe des cours d'eau qui divagent.

Si le fond voisin est déjà boisé, la distance de recul est de 2 mètres minimum.

Dans le périmètre réglementé, en cas de semis, plantation ou replantation, il n'y a pas de distinction entre les différentes essences forestières concernant les distances de recul.

La liste des parcelles cadastrales comprises dans les 3 périmètres ainsi que la carte communale des périmètres figurent en annexe. En cas d'incohérence entre la liste des parcelles et la carte des périmètres, la carte fait foi.

La durée de validité du périmètre interdit est de 15 ans à compter de la publication de la présente délibération. A l'issue de ces 15 ans, le périmètre interdit devient d'office un périmètre réglementé.

Le périmètre réglementé est valable jusqu'à la révision de la réglementation des boisements avec les distances de recul mentionnées ci-dessus.

Dans tous les périmètres, l'entretien des bandes de recul est à la charge du propriétaire.

## Article 3 : Eléments exclus de la réglementation

Conformément à la délibération de cadrage adoptée par l'Assemblée départementale en date du 13 mars 2015, les éléments suivants sont exclus de la réglementation des boisements :

- les habitations et les parcs ou jardins attenants cadastrés comme tels,
- les vergers,
- les haies champêtres (haies libres, haies taillées, petits brise-vent) implantées en limite de parcelle ou selon la topographie (lutte contre l'érosion),
- les arbres isolés,
- les pépinières pour les exploitations inscrites au centre de formalités des entreprises agricoles,
- les ripisylves d'une largeur inférieure à 20 mètres, existantes ou à créer avec des essences adaptées aux milieux alluviaux,
- les plantations anti-congères, les alignements et les plantations réalisées dans le cadre d'un aménagement foncier (inter)communal ou dans le cadre d'un projet public (ou associatif) d'intérêt collectif,
- les plantations d'arbres (essences forestières ou non) dans le cadre de systèmes agro-forestiers<sup>[1]</sup>.

#### Article 4 : Sapins de Noël

Les semis, plantations ou replantations de sapins de Noël, tels que définis dans le décret n°2003-285 du 25 mars 2003, ne sont pas soumis aux interdictions et réglementations des boisements. Cependant, tous semis, plantations ou replantations de sapins de Noël restent soumis à déclaration auprès du Département à partir d'un formulaire ad hoc (article R.126-8-1 du code rural et de la pêche maritime).

#### Article 5 : Replantation après coupe rase

Les interdictions ou réglementation après coupe rase ne peuvent s'appliquer qu'à des parcelles isolées ou à des parcelles rattachées à un massif d'une superficie inférieure à 0,5 hectare pour les forêts alluviales et ripisylves de plus de 20 mètres de large ou 4 hectares pour tous les autres peuplements.

Cette mesure ne concerne que les parcelles boisées incluses dans les périmètres interdits ou réglementés.

<b>périmètre interdit</b> pour les massifs d'une surface inférieure à :		<b>périmètre réglementé</b> pour les massifs d'une surface inférieure à :	
0,5 ha pour les forêts alluviales et ripisylves <sup>[2]</sup>	4 ha pour les autres massifs ou parcelles boisées isolées	0,5 ha pour les forêts alluviales et ripisylves <sup>[2]</sup>	4 ha pour les autres massifs ou parcelles boisées isolées
<b>Après une coupe rase, on ne replante pas</b>		<b>Après une coupe rase, on peut replanter en respectant les distances de recul</b>	

Quel que soit le périmètre, la reconstitution des boisements après coupe rase ne peut être interdite lorsque les boisements sont classés à conserver ou à protéger en application de l'article L.130-1 du code de l'urbanisme ou lorsque le maintien de la destination forestière est nécessaire pour un des motifs énumérés à l'article L.311-3 du code forestier.



## Article 6 : Procédure

Tout propriétaire qui veut procéder à des semis, plantations et replantations d'essences forestières au sein du périmètre réglementé doit demander l'autorisation préalable auprès du Conseil départemental, par l'intermédiaire du Maire de Lans en Vercors, à partir d'un imprimé disponible en mairie ou au Conseil départemental.

En cas de non réponse à l'expiration d'un délai de 3 mois, le demandeur peut procéder au semis, à la plantation ou replantation envisagé pendant 5 ans à compter de cette date.

## Article 7 : Approbation et diffusion

La présente délibération sera affichée pendant quinze jours au moins en mairie de Lans en Vercors et fera l'objet d'un avis publié dans un journal local diffusé dans tout le département. Elle sera insérée au recueil des actes administratifs du Département.

La réglementation des boisements sera exécutoire et les mesures transitoires édictées par délibération de la commission permanente du Conseil départemental en date du 31 mars 2017 seront caduques après les dernières mesures de publicité.

La Directrice générale des services du Département de l'Isère et le Maire de la commune de Lans en Vercors sont chargés, chacun en ce qui le concerne, de l'exécution de la présente délibération.

## Article 8 : Recours

La présente délibération peut être contestée dans un délai de deux mois à compter de sa publication. Un tel recours contentieux devra être déposé devant le Tribunal administratif de Grenoble, sis 2, place de Verdun - 38000 Grenoble. Dans ce même délai, la présente délibération pourra également être l'objet d'un recours gracieux auprès de Monsieur le Président du Conseil départemental de l'Isère, cette démarche suspendant le délai du recours contentieux.

---

*[1] la délibération de cadrage précise les modalités d'exclusion de ces plantations*

*[2] Ripisylves de plus de 20 mètres de large*

Pour extrait conforme,

Le Président,



Jean-Pierre Barbier

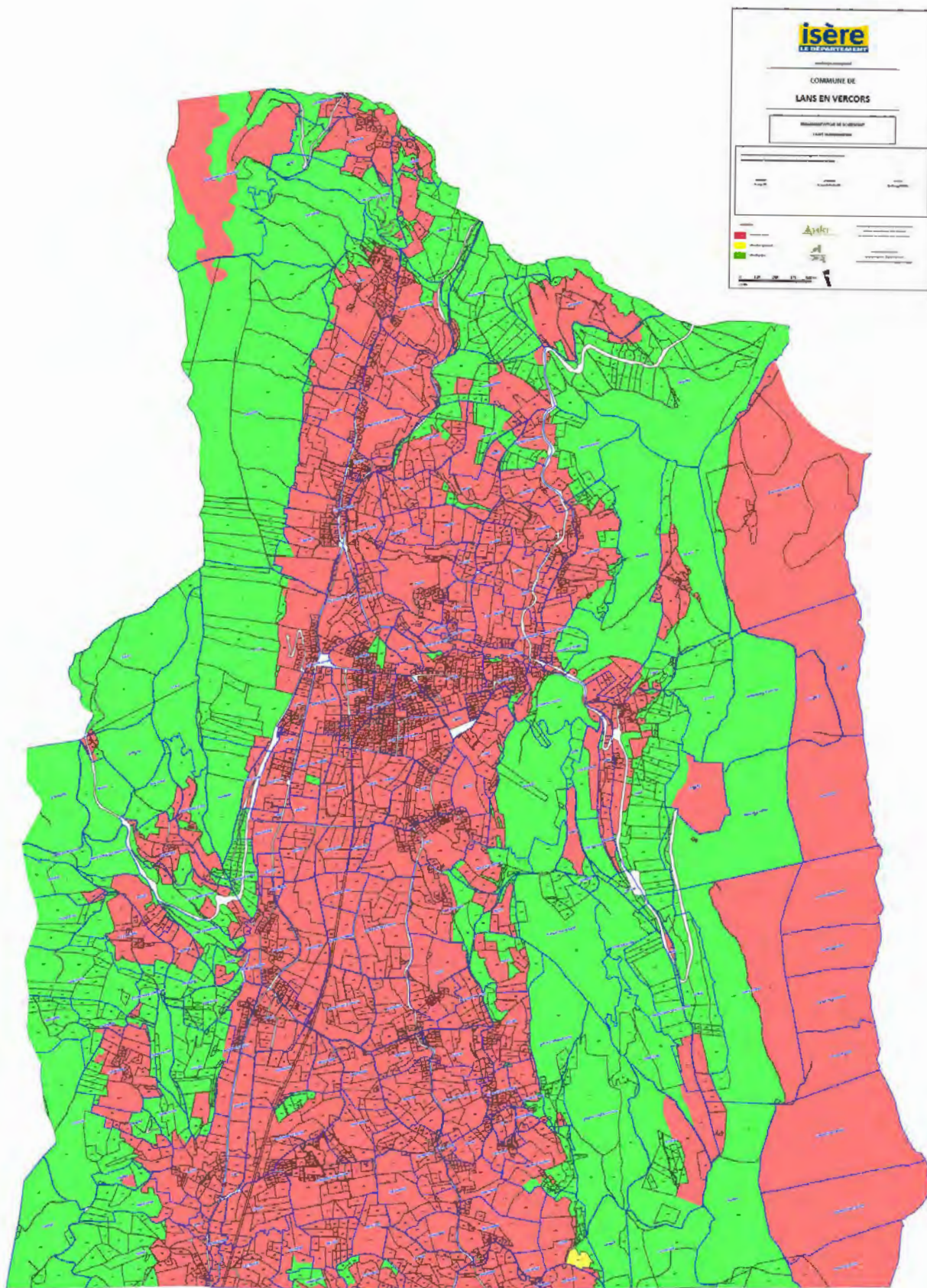

Réglementation des boisements de la commune de LANS EN VERCORS  
Listing parcellaire

N°	Cardinalité	Périmètre	Lieu-dit
A1	Sud-Est	Libre	LES SAGNES ET LES BONNEAUX
A1	Sud-Ouest	Libre	LES SAGNES ET LES BONNEAUX
A1	Nord-Est	Libre	LES SAGNES ET LES BONNEAUX
A1	Centre	Interdit	LES SAGNES ET LES BONNEAUX
A2		Libre	LES SAGNES ET LES BONNEAUX
A3		Interdit	LES SAGNES ET LES BONNEAUX
A4		Interdit	LES SAGNES ET LES BONNEAUX
A5		Interdit	LES SAGNES ET LES BONNEAUX
A8		Interdit	LES EFFOURCHES
A13		Libre	LES EGAUDS
A14		Interdit	LES EGAUDS
A16		Interdit	LES EGAUDS
A17		Interdit	LES EGAUDS
A18		Interdit	LES EGAUDS
A20		Interdit	LES EGAUDS
A21		Interdit	DES EGAUDS
A22		Interdit	DES EGAUDS
A23		Interdit	DES EGAUDS
A25		Interdit	LES EGAUDS
A28		Interdit	LES EGAUDS
A30		Libre	LES EGAUDS
A31		Interdit	LES EGAUDS
A32		Interdit	LES EGAUDS
A33		Libre	LES EGAUDS
A34		Libre	LES EGAUDS
A35		Interdit	LES EGAUDS
A36		Libre	LES EGAUDS
A37		Interdit	SCIALET
A38		Interdit	LES EGAUDS
A39		Libre	SCIALET
A41		Libre	SCIALET
A42		Interdit	SCIALET
A43		Interdit	SCIALET
A44		Libre	SCIALET
A45		Libre	SCIALET
A46		Interdit	SCIALET
A47		Interdit	SCIALET
A48		Libre	SCIALET
A49		Libre	SCIALET
A50		Libre	PIERRE FEU
A52		Libre	PIERRE FEU
A53		Libre	PIERRE FEU
A54		Libre	PIERRE FEU
A56		Libre	PIERRE FEU
A57		Libre	PIERRE FEU
A58		Interdit	PIERRE FEU
A59		Libre	PIERRE FEU
A60		Libre	PIERRE FEU
A62		Libre	PIERRE FEU
A64		Libre	PIERRE FEU
A65		Libre	PIERRE FEU
A66		Libre	PIERRE FEU
A67		Libre	PIERRE FEU
A68		Libre	PIERRE FEU
A70		Libre	PIERRE FEU
A71		Libre	PIERRE FEU
A73		Libre	PIERRE FEU
A74		Libre	PIERRE FEU
A77		Libre	PIERRE FEU
A78		Libre	PIERRE FEU
A79		Libre	PIERRE FEU
A80		Interdit	PIERRE FEU
A81		Libre	PIERRE FEU
A82		Interdit	PIERRE FEU
A83		Libre	PIERRE FEU
A84		Libre	PIERRE FEU
A85		Libre	PIERRE FEU
A86		Libre	PIERRE FEU
A87		Interdit	LES COTTES ET LA COMBE
A88		Libre	LES COTTES ET LA COMBE
A89		Libre	LES COTTES ET LA COMBE

N°	Cardinalité	Périmètre	Lieu-dit
A90		Libre	LES COTTES ET LA COMBE
A92		Interdit	LES COTTES ET LA COMBE
A93		Libre	LES COTTES ET LA COMBE
A95		Libre	LES COTTES ET LA COMBE
A96		Libre	LES COTTES ET LA COMBE
A97		Interdit	LES COTTES ET LA COMBE
A98		Interdit	LES COTTES ET LA COMBE
A99		Interdit	LES COTTES ET LA COMBE
A100		Interdit	LES COTTES ET LA COMBE
A101		Libre	LES COTTES ET LA COMBE
A104		Libre	LES NARCES
A105		Libre	LES NARCES
A106		Libre	LES NARCES
A107		Libre	LES NARCES
A108		Libre	LES NARCES
A109		Libre	LES COTTES
A110		Libre	LES COTTES
A111		Libre	LES COTTES
A112		Libre	LES COTTES
A113		Libre	LES COTTES
A114		Libre	LES COTTES
A115		Libre	LES COTTES
A116		Libre	LES COTTES
A117		Libre	LES COTTES
A118		Libre	LES COTTES
A119		Libre	LES COTTES
A120		Libre	LES COTTES
A121		Libre	LES COTTES
A122		Libre	LES COTTES
A123		Libre	LES COTTES
A124		Libre	LES COTTES
A125		Libre	LES COTTES
A126		Libre	LES COTTES
A127		Libre	LES COTTES
A128		Libre	LES COTTES
A128	Nord	Interdit	LES COTTES
A128	Sud-Ouest	Libre	LES COTTES
A129	Nord-Ouest	Interdit	LES COTTES
A129		Libre	LES COTTES
A130		Libre	LES COTTES
A131		Libre	LES COTTES
A132		Libre	LES COTTES
A133		Libre	LES COTTES
A134		Interdit	AU MAS
A135		Libre	AU MAS
A136	Sud-Est	Interdit	AU MAS
A136	Nord-Ouest	Libre	AU MAS
A137		Libre	AU MAS
A144		Libre	AU MAS
A146		Interdit	DU MAS
A149		Interdit	AU MAS
A152		Interdit	AU MAS
A153		Libre	AU MAS
A154		Libre	AU MAS
A155		Libre	AU MAS
A156		Libre	AU MAS
A157		Interdit	AU MAS
A158		Libre	AU MAS
A159		Libre	AU MAS
A165		Libre	AU MAS
A168		Libre	GRAND CHAMP
A169		Interdit	GRAND CHAMP
A170		Interdit	GRAND CHAMP
A172		Libre	GRAND CHAMP
A173		Interdit	GRAND CHAMP
A174		Interdit	GRAND CHAMP
A175		Interdit	GRAND CHAMP
A176		Interdit	GRAND CHAMP
A177		Interdit	GRAND CHAMP
A182		Interdit	CHAMP DU BEAL ET L ESSAUT
A183		Interdit	CHAMP DU BEAL ET L ESSAUT

Réglementation des boisements de la commune de LANS EN VERCORS  
Listing parcellaire

N°	Cardinalité	Périmètre	Lieu-dit
A184		Interdit	CHAMP DU BEAL ET L ESSAUT
A185		Interdit	CHAMP DU BEAL ET L ESSAUT
A187		Interdit	CHAMP DU BEAL ET L ESSAUT
A188		Interdit	CHAMP DU BEAL ET L ESSAUT
A189		Interdit	CHAMP DU BEAL ET L ESSAUT
A197		Interdit	VIANOVA
A198		Interdit	VIANOVA
A199		Libre	VIANOVA
A200		Interdit	VIANOVA
A201		Interdit	VIANOVA
A202		Interdit	VIANOVA
A204		Interdit	VIANOVA
A205		Libre	VIANOVA
A206		Libre	VIANOVA
A207		Libre	VIANOVA
A208	Est	Interdit	PALLIERE
A208	Ouest	Libre	PALLIERE
A209		Interdit	PALLIERE
A210		Interdit	PALLIERE
A212		Interdit	PALLIERE
A213		Interdit	PALLIERE
A215		Interdit	PALLIERE
A220		Interdit	BARMETTES ET CHAMP DU GREN
A222		Interdit	BARMETTES ET CHAMP DU GREN
A223		Interdit	BARMETTES ET CHAMP DU GREN
A224		Interdit	BARMETTES ET CHAMP DU GREN
A225		Interdit	BARMETTES ET CHAMP DU GREN
A226		Interdit	BARMETTES ET CHAMP DU GREN
A227		Interdit	LOLETTE
A228		Interdit	LOLETTE
A230		Interdit	LOLETTE
A231		Interdit	LOLETTE
A232		Interdit	DE GRENOBLE
A236		Interdit	DE GRENOBLE
A239		Interdit	LOLETTE
A240		Interdit	LOLETTE
A243		Interdit	DU MAS
A246		Interdit	GRAND CHAMP
A249		Interdit	GRAND CHAMP
A250		Interdit	GRAND CHAMP
A251		Libre	GRAND CHAMP
A252		Interdit	GRAND CHAMP
A253		Interdit	GRAND CHAMP
A254		Interdit	GRAND CHAMP
A255		Interdit	GRAND CHAMP
A256		Interdit	GRAND CHAMP
A260		Interdit	CHAMP DU ROCHAS
A262		Interdit	DU MAS
A266		Interdit	VERDURET
A267		Interdit	VERDURET
A268		Interdit	VERDURET
A271		Interdit	VERDURET
A272	Est	Interdit	VERDURET
A272	Ouest	Libre	VERDURET
A273		Interdit	VERDURET
A274		Interdit	VERDURET
A275		Interdit	AU MAS
A276		Interdit	AU MAS
A277		Interdit	AU MAS
A278		Interdit	AU MAS
A279		Interdit	FLEURY
A280		Interdit	AU MAS
A281		Interdit	AU MAS
A282		Libre	LES COTTES ET LA COMBE
A283		Libre	LES COTTES ET LA COMBE
A287		Libre	AU MAS
A294		Interdit	DU MAS
A299		Libre	PIERRE FEU
A300		Libre	PIERRE FEU
A301		Interdit	BARMETTES ET CHAMP DU GREN
A303		Libre	GRAND CHAMP

N°	Cardinalité	Périmètre	Lieu-dit
A308		Interdit	CHAMP DU BEAL ET L ESSAUT
A310		Libre	PIERRE FEU
A312		Libre	PIERRE FEU
A315		Libre	PIERRE FEU
A316		Libre	PIERRE FEU
A319		Interdit	CHAMP DU BEAL ET L ESSAUT
A321		Interdit	DU MAS
A322		Interdit	DU MAS
A323		Interdit	DU MAS
A325		Interdit	DE PIERREFEU
A326		Libre	GRAND CHAMP
A327		Libre	GRAND CHAMP
A328		Libre	GRAND CHAMP
A329		Libre	GRAND CHAMP
A330		Interdit	GRAND CHAMP
A331		Interdit	LOLETTE
A334		Interdit	DE GRENOBLE
A336		Libre	DU MAS
A339		Interdit	DU MAS
A340		Libre	PIERRE FEU
A341		Libre	PIERRE FEU
A343		Interdit	DU MAS
A345		Interdit	DU MAS
A346		Interdit	CHAMP DU ROCHAS
A348		Interdit	DE GRENOBLE
A349		Interdit	DE GRENOBLE
A350		Interdit	DE GRENOBLE
A351		Interdit	PIERRE FEU
A352		Interdit	PIERRE FEU
A355		Interdit	DU MAS
A356		Interdit	DU MAS
A357		Interdit	DU MAS
A359		Interdit	CHAMP DU ROCHAS
A360		Interdit	CHAMP DU ROCHAS
A361		Interdit	CHAMP DU ROCHAS
A363		Interdit	CHAMP DU ROCHAS
A370		Libre	DU MAS
A374		Interdit	CHAMP DU ROCHAS
A376		Interdit	DES EGAUDS
A377		Libre	AU MAS
A378		Interdit	GRAND CHAMP
A379		Interdit	CHAMP DU BEAL ET L ESSAUT
A380		Interdit	DU MAS
A381		Interdit	VERDURET
A382		Interdit	VERDURET
A384		Interdit	LES EGAUDS
A385		Interdit	LES EGAUDS
A386		Interdit	DES EGAUDS
A390		Interdit	GRAND CHAMP
A395		Interdit	DU MAS
A396		Interdit	AU MAS
A397		Interdit	DE PIERREFEU
A402		Interdit	PALLIERE
A404		Interdit	GRAND CHAMP
A405		Interdit	DU MAS
A423		Interdit	DU MAS
A424		Interdit	AU MAS
A432		Interdit	DU MAS
A433		Interdit	LOLETTE
A434		Interdit	CHAMP DU ROCHAS
A444		Interdit	DU MAS
A445		Interdit	DU MAS
A446		Interdit	DU MAS
A447		Interdit	DU MAS
A448		Interdit	DU MAS
A449		Interdit	DE PIERREFEU
A452		Interdit	GRAND CHAMP
A453		Interdit	GRAND CHAMP
A454		Interdit	GRAND CHAMP
A455		Interdit	PALLIERE
A456		Interdit	PALLIERE

Règlementation des boisements de la commune de LANS EN VERCORS  
Listing parcellaire

N°	Cardinalité	Périmètre	Lieu-dit
A458		Interdit	GRAND CHAMP
A460		Interdit	AU MAS
A461		Interdit	DU MAS
A462		Libre	AU MAS
A463		Libre	AU MAS
A464		Libre	AU MAS
A465		Libre	AU MAS
A467		Interdit	DU MAS
A469		Interdit	GRAND CHAMP
A470		Libre	PIERRE FEU
A471		Libre	LES NARCES
A472		Interdit	LOLETTE
A475		Interdit	DU MAS
A476		Interdit	CHAMP DU ROCHAS
A477		Interdit	CHAMP DU ROCHAS
A478		Interdit	AU MAS
A481		Interdit	DU MAS
A482		Interdit	AU MAS
A493		Interdit	DU MAS
A495		Interdit	DU MAS
A497		Interdit	LES EFFOURCHES
A499		Interdit	AU MAS
A503		Interdit	DU MAS
A505		Interdit	DU MAS
A506		Interdit	AU MAS
A507		Interdit	DU MAS
A508		Interdit	DU MAS
A509		Interdit	DU MAS
A510		Interdit	AU MAS
A511		Interdit	AU MAS
A512		Interdit	AU MAS
A513		Interdit	AU MAS
A514		Interdit	DU MAS
A517		Interdit	DU MAS
A523		Interdit	CHAMP DU ROCHAS
A527		Interdit	CHAMP DU ROCHAS
A529		Interdit	DU MAS
A538		Interdit	DU MAS
A540		Interdit	GRAND CHAMP
A544		Interdit	VERDURET
A545		Interdit	DU MAS
A546		Interdit	DU MAS
A547		Interdit	CHAMP DU ROCHAS
A548		Interdit	CHAMP DU ROCHAS
A554		Interdit	DU MAS
A562		Interdit	DU MAS
A564		Interdit	DU MAS
A566		Interdit	DU MAS
A567		Interdit	DU MAS
A568		Interdit	AU MAS
A570		Interdit	LES EGAUDS
A571		Interdit	DES EGAUDS
A572		Interdit	LES EGAUDS
A574		Interdit	SCIALET
A575		Interdit	SCIALET
A576		Libre	AU MAS
A578		Interdit	CHAMP DU BEAL ET L ESSAUT
A584		Interdit	DU MAS
A587		Interdit	BARMETTES ET CHAMP DU GREN
A589		Interdit	DE PIERREFEU
A590		Interdit	GRAND CHAMP
A594		Interdit	GRAND CHAMP
A595		Interdit	DE PIERREFEU
A596		Interdit	AU MAS
A597		Interdit	AU MAS
A598		Interdit	AU MAS
A599		Interdit	AU MAS
A600		Interdit	DU MAS
A601		Interdit	AU MAS
A602		Interdit	AU MAS
A612		Interdit	CHAMP DU BEAL ET L ESSAUT

N°	Cardinalité	Périmètre	Lieu-dit
A613		Interdit	DU MAS
A614		Interdit	LOLETTE
A617		Interdit	LOLETTE
A618		Interdit	LOLETTE
A620		Interdit	LOLETTE
A622		Interdit	LOLETTE
A625		Interdit	LOLETTE
A626		Interdit	DU MAS
A627		Interdit	CHAMP DU ROCHAS
A628		Interdit	GRAND CHAMP
A631		Interdit	VERDURET
A634		Interdit	LES EFFOURCHES
A636		Libre	LES EFFOURCHES
A638		Libre	LES EFFOURCHES
A639		Interdit	LES EFFOURCHES
A641		Interdit	LES EFFOURCHES
A642		Interdit	LES EFFOURCHES
A644		Interdit	LES EFFOURCHES
A645		Interdit	LES EFFOURCHES
A647		Libre	LES EFFOURCHES
A648		Libre	LES EGAUDS
A650		Libre	LES EGAUDS
A652		Libre	LES EGAUDS
A653		Libre	LES COTTES ET LA COMBE
A654		Libre	LES COTTES ET LA COMBE
A656		Libre	FUVET
A657		Libre	FUVET
A658		Libre	LES EGAUDS
A660		Libre	LES EGAUDS
A661		Interdit	CHAMP DU BEAL ET L ESSAUT
A663		Interdit	CHAMP DU BEAL ET L ESSAUT
A678		Interdit	BARMETTES ET CHAMP DU GREN
A680		Interdit	BARMETTES ET CHAMP DU GREN
A682		Interdit	DU MAS
A683		Interdit	DU MAS
A684		Interdit	BARMETTES ET CHAMP DU GREN
A686		Interdit	BARMETTES ET CHAMP DU GREN
A689		Interdit	CHAMP DU BEAL ET L ESSAUT
A694		Interdit	DE PIERREFEU
A696		Interdit	DU MAS
A700		Interdit	BARMETTES ET CHAMP DU GREN
A703		Interdit	VERDURET
A706		Interdit	VERDURET
A708		Interdit	DU MAS
A709		Interdit	DU MAS
A710		Interdit	DU MAS
A711		Interdit	DU MAS
A712		Interdit	VERDURET
A713		Interdit	VERDURET
A714		Interdit	VERDURET
A715		Interdit	DU MAS
A716		Interdit	DU MAS
A717		Interdit	VIANOVA
A719		Interdit	DU MAS
A720		Interdit	DU MAS
A721		Interdit	DU MAS
A722		Interdit	DU MAS
A723		Interdit	DU MAS
A724		Interdit	DU MAS
A725		Interdit	AU MAS
A726		Interdit	AU MAS
A727		Interdit	DU MAS
A728		Interdit	DU MAS
A729		Interdit	DU MAS
A730		Interdit	DU MAS
A731		Interdit	DU MAS
A732		Interdit	DU MAS
A733		Interdit	CHAMP DU BEAL ET L ESSAUT
A734		Interdit	CHAMP DU BEAL ET L ESSAUT
A735		Interdit	DU MAS
A736		Interdit	VERDURET

Règlementation des boisements de la commune de LANS EN VERCORS  
Listing parcellaire

N°	Cardinalité	Périmètre	Lieu-dit
A737		Interdit	DU MAS
A738		Interdit	DU MAS
A739		Interdit	DU MAS
A741		Interdit	DU MAS
A742		Interdit	DU MAS
A743		Interdit	DU MAS
A744		Interdit	DU MAS
A745		Interdit	DU MAS
A746		Interdit	DU MAS
A747		Interdit	BARMETTES ET CHAMP DU GREN
A748		Interdit	BARMETTES ET CHAMP DU GREN
A749		Interdit	BARMETTES ET CHAMP DU GREN
A750		Interdit	BARMETTES ET CHAMP DU GREN
A751		Interdit	DU MAS
A752		Interdit	DU MAS
A753		Interdit	DU MAS
A754		Interdit	DU MAS
A755		Interdit	DU MAS
A756		Interdit	LES EGAUDS
A757		Interdit	DES EGAUDS
A758		Interdit	LES EGAUDS
A759		Interdit	LES EGAUDS
A760		Interdit	GRAND CHAMP
A761		Interdit	GRAND CHAMP
A762		Interdit	GRAND CHAMP
A763		Interdit	GRAND CHAMP
A764		Interdit	DE PIERREFEU
A765		Interdit	DE PIERREFEU
A766		Interdit	DE PIERREFEU
A767		Interdit	DE PIERREFEU
A768		Interdit	DE PIERREFEU
A769		Interdit	DE PIERREFEU
A770		Interdit	DE PIERREFEU
A773		Interdit	DU MAS
A774		Interdit	VIANOVA
A775		Interdit	VIANOVA
A776		Interdit	VIANOVA
A777		Interdit	DU MAS
A778		Interdit	DU MAS
A779		Interdit	DU MAS
A780		Interdit	DU MAS
A781		Interdit	DU MAS
A782		Interdit	DU MAS
A783		Interdit	DU MAS
A784		Interdit	DU MAS
A785		Interdit	VERDURET
A786		Interdit	VERDURET
A787		Interdit	VERDURET
A788		Interdit	VERDURET
A789		Interdit	VERDURET
A790		Interdit	VERDURET
A791		Interdit	VERDURET
A792		Interdit	VERDURET
A793		Interdit	SCIALET
A794		Interdit	SCIALET
A796		Interdit	DU MAS
A799		Interdit	DU MAS
A802		Interdit	DE GRENOBLE
A803		Interdit	DE GRENOBLE
A804		Interdit	DU MAS
A805		Interdit	VIANOVA
A806		Interdit	VIANOVA
A807		Interdit	DU MAS
A808		Interdit	DU MAS
A810		Interdit	LOLETTE
A812		Interdit	LOLETTE
A814		Interdit	VERDURET
A815		Interdit	VERDURET
A816		Interdit	PALLIERE
A817		Interdit	PALLIERE
A818		Interdit	AU MAS

N°	Cardinalité	Périmètre	Lieu-dit
A819		Interdit	AU MAS
A820		Interdit	AU MAS
A821		Interdit	AU MAS
A822		Interdit	AU MAS
A823		Interdit	AU MAS
A824		Interdit	AU MAS
A825		Interdit	DU MAS
A826		Interdit	BARMETTES ET CHAMP DU GREN
A827		Interdit	BARMETTES ET CHAMP DU GREN
A828		Interdit	BARMETTES ET CHAMP DU GREN
A829		Interdit	BARMETTES ET CHAMP DU GREN
A835		Interdit	CHAMP DU BEAL ET L ESSAUT
A836		Interdit	CHAMP DU BEAL ET L ESSAUT
A837		Interdit	DU MAS
A838		Interdit	DU MAS
A839		Interdit	DE GRENOBLE
A840		Interdit	DE GRENOBLE
A841		Interdit	DE GRENOBLE
A842		Interdit	DE GRENOBLE
A843		Interdit	DE GRENOBLE
A844		Interdit	DE GRENOBLE
A845		Interdit	DE GRENOBLE
A846		Interdit	DU MAS
A847		Interdit	DU MAS
A848		Interdit	DU MAS
A849		Interdit	DU MAS
A850		Interdit	DU MAS
A851		Interdit	LES EGAUDS
A852		Libre	LES EGAUDS
A853		Interdit	LES EGAUDS
A854		Interdit	LES EGAUDS
A855		Interdit	DES EGAUDS
A856		Interdit	DES EGAUDS
A857		Interdit	DU MAS
A858		Interdit	DU MAS
A859		Interdit	DES NARCES
A860		Interdit	DES NARCES
A861		Interdit	DES NARCES
A862		Interdit	AU MAS
A863		Interdit	AU MAS
A864		Interdit	AU MAS
A865		Interdit	AU MAS
AB3		Interdit	LES VERNES
AB4		Interdit	DES VERNES
AB5		Interdit	DES VERNES
AB6		Interdit	LES VERNES
AB7		Interdit	LES VERNES
AB16		Interdit	LES VERNES
AB17		Interdit	DES ROSIERS
AB18		Interdit	LES VERNES
AB33		Interdit	LEOPOLD FABRE
AB34		Interdit	LES VERNES
AB35		Interdit	LEOPOLD FABRE
AB36		Interdit	LEOPOLD FABRE
AB38		Interdit	CLOCHES ET VERNES
AB39		Interdit	CLOCHES ET VERNES
AB45		Interdit	DES SAPINS
AB49		Interdit	CLOCHES ET VERNES
AB52		Interdit	DES PINS
AB55		Interdit	DES SYCOMORES
AB56		Interdit	DES SYCOMORES
AB57		Interdit	DES SYCOMORES
AB59		Interdit	DES SYCOMORES
AB60		Interdit	CLOCHES ET VERNES
AB61		Interdit	DES SYCOMORES
AB62		Interdit	DU TRAM
AB63		Interdit	LEOPOLD FABRE
AB64		Interdit	CLOCHES ET VERNES
AB66		Interdit	CLOCHES ET VERNES
AB67		Interdit	DU TRAM
AB68		Interdit	CLOCHES ET VERNES

Règlementation des boisements de la commune de LANS EN VERCORS  
Listing parcellaire

N°	Cardinalité	Périmètre	Lieu-dit
AB69		Interdit	DU MARAIS
AB70		Interdit	DU TRAM
AB71		Interdit	CLOCHES ET VERNES
AB74		Interdit	MARAIS DES JAUMES
AB75		Interdit	DU MARAIS
AB76		Interdit	DU MARAIS
AB77		Interdit	DU MARAIS
AB79		Interdit	DU VILLARD
AB82		Interdit	LA COTE
AB83		Interdit	LA COTE
AB84		Interdit	LA COTE
AB85		Interdit	DE ROCHEFORT
AB86		Interdit	DE ROCHEFORT
AB87		Interdit	LA COTE
AB88		Interdit	DE ROCHEFORT
AB89		Interdit	DE ROCHEFORT
AB90		Interdit	LA COTE
AB93		Interdit	DU VILLARD
AB105		Interdit	MARAIS DES JAUMES
AB106		Interdit	DU VILLARD
AB110		Interdit	CLOCHES ET VERNES
AB113		Interdit	CLOCHES ET VERNES
AB114		Interdit	CLOCHES ET VERNES
AB115		Interdit	CLOCHES ET VERNES
AB116		Interdit	CLOCHES ET VERNES
AB117		Interdit	CLOCHES ET VERNES
AB118		Interdit	CLOCHES ET VERNES
AB119		Interdit	CLOCHES ET VERNES
AB122		Interdit	LES VERNES
AB124		Interdit	CLOCHES ET VERNES
AB128		Interdit	DES SAPINS
AB129		Interdit	DES SAPINS
AB130		Interdit	DES SAPINS
AB131		Interdit	DES SAPINS
AB133		Interdit	DES SYCOMORES
AB135		Interdit	CLOCHES ET VERNES
AB136		Interdit	CLOCHES ET VERNES
AB137		Interdit	DU VILLARD
AB138		Interdit	DU VILLARD
AB139		Interdit	MARAIS DES JAUMES
AB146		Interdit	DES PINS
AB147		Interdit	DES SAPINS
AB151		Libre	LES VERNES
AB157		Interdit	LEOPOLD FABRE
AB158		Interdit	LEOPOLD FABRE
AB159		Interdit	LES VERNES
AB160		Interdit	DES ROSIERS
AB164		Interdit	LES VERNES
AB165		Interdit	LES VERNES
AB166		Interdit	LES VERNES
AB167		Interdit	LES VERNES
AB172		Interdit	DES VERNES
AB173		Interdit	DES VERNES
AB174		Interdit	LES VERNES
AB177		Interdit	DES VERNES
AB178		Interdit	LES VERNES
AB179		Interdit	DES VERNES
AB180		Interdit	DES VERNES
AB181		Interdit	LES VERNES
AB182		Interdit	LES VERNES
AB187		Interdit	DU VILLARD
AB192		Interdit	LES VERNES
AB193		Interdit	LES VERNES
AB194		Interdit	LES VERNES
AB198		Interdit	DU MARAIS
AB199		Interdit	DU VILLARD
AB201		Interdit	LA COTE
AB203		Interdit	DES VERNES
AB204		Interdit	LES VERNES
AB205		Interdit	LES VERNES
AB206		Interdit	DES VERNES

N°	Cardinalité	Périmètre	Lieu-dit
AB208		Interdit	DU VILLARD
AB209		Interdit	DU MARAIS
AB210		Interdit	DU VILLARD
AB211		Interdit	DU VILLARD
AB212		Interdit	DU TRAM
AB213		Interdit	DU TRAM
AB214		Interdit	DU VILLARD
AB215		Interdit	LA COTE
AB220		Interdit	LES VERNES
AB225		Interdit	LES VERNES
AB227		Interdit	DES VERNES
AB228		Interdit	DES VERNES
AB230		Interdit	DES PINS
AB231		Interdit	DES SAPINS
AB234		Interdit	DES VERNES
AB235		Interdit	LES VERNES
AB236		Interdit	LES VERNES
AB238		Interdit	LES VERNES
AB240		Interdit	LA COTE
AB241		Interdit	LA COTE
AB242		Interdit	LA COTE
AB243		Interdit	LA COTE
AB246		Interdit	LA COTE
AB247		Interdit	LA COTE
AB248		Interdit	LA COTE
AB249		Interdit	LA COTE
AB250		Interdit	LA COTE
AB251		Interdit	DE ROCHEFORT
AB252		Interdit	DES FUSILLES
AB255		Interdit	HAMEAU DE JAUMES
AB257		Interdit	DU CLOS DE LANS
AB258		Interdit	DU TRAM
AB259		Interdit	DU TRAM
AB260		Interdit	DU MARAIS
AB261		Interdit	DU CLOS DE LANS
AB262		Interdit	DU CLOS DE LANS
AB263		Interdit	DES FRENES
AB264		Interdit	DES FRENES
AB265		Interdit	DES FRENES
AB266		Interdit	DES FRENES
AB267		Interdit	DES FRENES
AB268		Interdit	DES FRENES
AB269		Interdit	DES FRENES
AB270		Interdit	DU MARAIS
AB272		Interdit	DU CLOS DE LANS
AB273		Interdit	HAMEAU DE JAUMES
AB275		Interdit	DU VILLARD
AB277		Interdit	HAMEAU DE JAUMES
AB280		Interdit	DES VERNES
AB281		Interdit	DU CLOS DE LANS
AB282		Interdit	DU TRAM
AB283		Interdit	DU CLOS DE LANS
AB284		Interdit	DU CLOS DE LANS
AB285		Interdit	LES VERNES
AB286		Interdit	LES VERNES
AB292		Interdit	LA COTE
AB293		Interdit	LA COTE
AB294		Interdit	LA COTE
AB295		Interdit	CLOCHES ET VERNES
AB296		Interdit	CLOCHES ET VERNES
AB297		Interdit	CLOCHES ET VERNES
AB298		Interdit	CLOCHES ET VERNES
AB299		Interdit	DES SAPINS
AB300		Interdit	CLOCHES ET VERNES
AB301		Interdit	CLOCHES ET VERNES
AB303		Interdit	LES VERNES
AB305		Interdit	LES VERNES
AB306		Interdit	DES ROSIERS
AB309		Interdit	LES VERNES
AB310		Interdit	DES ROSIERS
AB313		Interdit	LES VERNES

Réglementation des boisements de la commune de LANS EN VERCORS  
Listing parcellaire

N°	Cardinalité	Périmètre	Lieu-dit
AB314		Interdit	DES ROSIERS
AB317		Interdit	LES VERNES
AB318		Libre	LES VERNES
AB320		Interdit	DES ROSIERS
AB324		Interdit	LES VERNES
AB325		Interdit	LES VERNES
AB326		Interdit	DES VERNES
AB327		Interdit	DES VERNES
AB328		Interdit	DES ROSIERS
AB329		Interdit	DES ROSIERS
AB331		Interdit	CLOCHES ET VERNES
AB332		Interdit	CLOCHES ET VERNES
AB333		Interdit	CLOCHES ET VERNES
AB334		Interdit	CLOCHES ET VERNES
AB335		Interdit	LES VERNES
AB336		Interdit	LES VERNES
AB337		Interdit	LES VERNES
AB338		Interdit	LES VERNES
AB339		Interdit	LA COTE
AC3		Interdit	LES PETITS GEYMONDS
AC4		Interdit	LES PETITS GEYMONDS
AC5		Interdit	LES PETITS GEYMONDS
AC6		Interdit	DES DREVETS
AC7		Interdit	DES DREVETS
AC8		Interdit	DE LA CROIX
AC10		Interdit	LES PETITS GEYMONDS
AC12		Interdit	LES PETITS GEYMONDS
AC13		Interdit	LES DREVETS
AC14		Interdit	LES DREVETS
AC15		Interdit	DES DREVETS
AC16		Interdit	LES DREVETS
AC18		Libre	LES JAILLEUX
AC19		Interdit	LES JAILLEUX
AC20		Interdit	LES JAILLEUX
AC21		Interdit	LES JAILLEUX
AC22		Interdit	LES JAILLEUX
AC25		Interdit	LEOPOLD FABRE
AC26		Interdit	LEOPOLD FABRE
AC28		Interdit	LES JAILLEUX
AC29		Interdit	LES JAILLEUX
AC30		Interdit	LES JAILLEUX
AC34		Interdit	LES JAILLEUX
AC35		Interdit	LES JAILLEUX
AC36		Libre	LES JAILLEUX
AC37		Interdit	LES JAILLEUX
AC38		Interdit	LES JAILLEUX
AC40		Interdit	LEOPOLD FABRE
AC41		Interdit	LES JAILLEUX
AC43		Interdit	LES JAILLEUX
AC46		Interdit	LEOPOLD FABRE
AC47		Interdit	DES SOURCES
AC48		Interdit	DES SOURCES
AC49		Interdit	LES JAILLEUX
AC50		Interdit	DES SOURCES
AC55		Interdit	LES JAILLEUX
AC57		Interdit	LE VILLAGE
AC58		Interdit	LE VILLAGE
AC60		Interdit	LE VILLAGE
AC62		Interdit	DES ECOLES
AC63		Interdit	LE VILLAGE
AC65		Interdit	LE VILLAGE
AC69		Interdit	DE ST DONAT
AC71		Interdit	ABBE SARRET
AC74		Interdit	LE VILLAGE
AC75		Interdit	LE VILLAGE
AC76		Interdit	LEOPOLD FABRE
AC77		Interdit	LE VILLAGE
AC78		Interdit	ABBE SARRET
AC79		Interdit	LE VILLAGE
AC80		Interdit	LE VILLAGE
AC81		Interdit	LE VILLAGE

N°	Cardinalité	Périmètre	Lieu-dit
AC82		Interdit	LE VILLAGE
AC83		Interdit	ABBE SARRET
AC86		Interdit	LE VILLAGE
AC87		Interdit	DES ECOLES
AC88		Interdit	LEOPOLD FABRE
AC89		Interdit	LEOPOLD FABRE
AC92		Interdit	LEOPOLD FABRE
AC93		Interdit	LE VILLAGE
AC94		Interdit	LEOPOLD FABRE
AC96		Interdit	LE VILLAGE
AC97		Interdit	LE VILLAGE
AC99		Interdit	LEOPOLD FABRE
AC100		Interdit	DE LA POSTE
AC101		Interdit	LEOPOLD FABRE
AC102		Interdit	LE VILLAGE
AC103		Interdit	LEOPOLD FABRE
AC104		Interdit	LEOPOLD FABRE
AC108		Interdit	DE LA POSTE
AC109		Interdit	DE LA POSTE
AC110		Interdit	LE VILLAGE
AC111		Interdit	LE VILLAGE
AC112		Interdit	LE VILLAGE
AC113		Interdit	LEOPOLD FABRE
AC116		Interdit	LEOPOLD FABRE
AC117		Interdit	LEOPOLD FABRE
AC118		Interdit	LEOPOLD FABRE
AC119		Interdit	LE VILLAGE
AC120		Interdit	LEOPOLD FABRE
AC125		Interdit	MOUNEAU
AC134		Interdit	LEOPOLD FABRE
AC137		Interdit	LEOPOLD FABRE
AC138		Interdit	LE VILLAGE
AC144		Interdit	LEOPOLD FABRE
AC145		Interdit	LE VILLAGE
AC146		Interdit	LEOPOLD FABRE
AC147		Interdit	LEOPOLD FABRE
AC149		Interdit	LEOPOLD FABRE
AC150		Interdit	LE VILLAGE
AC152		Interdit	LEOPOLD FABRE
AC153		Interdit	LEOPOLD FABRE
AC154		Interdit	LEOPOLD FABRE
AC155		Interdit	LEOPOLD FABRE
AC157		Interdit	LES JAILLEUX
AC158		Interdit	LES JAILLEUX
AC162		Interdit	LE VILLAGE
AC163		Interdit	LE VILLAGE
AC166		Interdit	ABBE SARRET
AC167		Interdit	ABBE SARRET
AC168		Libre	LE VILLAGE
AC171		Interdit	LE VILLAGE
AC172		Interdit	LE VILLAGE
AC173		Interdit	LE VILLAGE
AC174		Interdit	LE VILLAGE
AC175		Interdit	LE VILLAGE
AC176		Interdit	LE VILLAGE
AC177		Interdit	LE VILLAGE
AC179		Interdit	DE L AIGLE
AC180		Interdit	DE ST DONAT
AC182		Interdit	LEOPOLD FABRE
AC183		Interdit	LES JAILLEUX
AC184		Interdit	LES JAILLEUX
AC187		Interdit	LE VILLAGE
AC188		Interdit	LEOPOLD FABRE
AC189		Interdit	LE VILLAGE
AC190		Interdit	LE VILLAGE
AC191		Interdit	LES JAILLEUX
AC193		Interdit	LES JAILLEUX
AC194		Interdit	LE VILLAGE
AC195		Interdit	LE VILLAGE
AC196		Interdit	LES JAILLEUX
AC199		Interdit	LES PETITS GEYMONDS



Réglementation des boisements de la commune de LANS EN VERCORS  
Listing parcellaire

N°	Cardinalité	Périmètre	Lieu-dit
AC200		Interdit	LES PETITS GEYMONDS
AC202		Interdit	LES PETITS GEYMONDS
AC203		Interdit	LEOPOLD FABRE
AC205		Interdit	DE ST DONAT
AC211		Interdit	DE L AIGLE
AC212		Interdit	DE L AIGLE
AC213		Interdit	DE L AIGLE
AC218		Interdit	LE VILLAGE
AC224		Interdit	DES ECOLES
AC229		Interdit	LE VILLAGE
AC238		Interdit	LEOPOLD FABRE
AC240		Interdit	LES JAILLEUX
AC242		Interdit	LES JAILLEUX
AC244		Interdit	LES JAILLEUX
AC248		Interdit	LEOPOLD FABRE
AC249		Interdit	LE VILLAGE
AC252		Interdit	LE VILLAGE
AC253		Interdit	DES JAILLEUX
AC254		Interdit	DES JAILLEUX
AC256		Interdit	LEOPOLD FABRE
AC257		Interdit	LEOPOLD FABRE
AC258		Interdit	DE ST DONAT
AC259		Interdit	LE VILLAGE
AC263		Interdit	DES JAILLEUX
AC264		Interdit	DES JAILLEUX
AC265		Interdit	LES JAILLEUX
AC266		Interdit	ABBE SARRET
AC268		Interdit	ABBE SARRET
AC269		Interdit	LE VILLAGE
AC278		Interdit	LES PETITS GEYMONDS
AC281		Interdit	MOUNEAU
AC283		Interdit	MOUNEAU
AC284		Interdit	MOUNEAU
AC285		Interdit	MOUNEAU
AC287		Interdit	LE VILLAGE
AC288		Interdit	LES JAILLEUX
AC289		Interdit	DES JAILLEUX
AC290		Interdit	LE VILLAGE
AC291		Interdit	LE VILLAGE
AC293		Interdit	LES JAILLEUX
AC294		Interdit	LEOPOLD FABRE
AC297		Interdit	LEOPOLD FABRE
AC299		Interdit	LE VILLAGE
AC300		Interdit	LE VILLAGE
AC301		Interdit	LE VILLAGE
AC310		Interdit	LE VILLAGE
AC313		Interdit	LE VILLAGE
AC315		Interdit	LE VILLAGE
AC317		Interdit	LE VILLAGE
AC319		Interdit	LE VILLAGE
AC320		Interdit	DES ECOLES
AC327		Interdit	LE VILLAGE
AC328		Interdit	LE VILLAGE
AC329		Interdit	LEOPOLD FABRE
AC330		Interdit	LEOPOLD FABRE
AC331		Interdit	LE VILLAGE
AC332		Interdit	LE VILLAGE
AC333		Interdit	LEOPOLD FABRE
AC334		Interdit	DES ECOLES
AC335		Interdit	LEOPOLD FABRE
AC336		Interdit	DE ST DONAT
AC337		Interdit	DE L AIGLE
AC339		Interdit	DES JAILLEUX
AC340		Interdit	DES JAILLEUX
AC341		Interdit	LES JAILLEUX
AC342		Interdit	LES JAILLEUX
AC343		Interdit	LES JAILLEUX
AC344		Interdit	LES JAILLEUX
AC345		Interdit	LES JAILLEUX
AC346		Interdit	LES JAILLEUX
AC347		Interdit	LES JAILLEUX

N°	Cardinalité	Périmètre	Lieu-dit
AC348		Interdit	LES JAILLEUX
AC349		Interdit	LES JAILLEUX
AC350		Interdit	LES JAILLEUX
AC351		Interdit	LES JAILLEUX
AC352		Interdit	LES JAILLEUX
AC353		Interdit	LEOPOLD FABRE
AC354		Interdit	LES JAILLEUX
AC355		Interdit	LES JAILLEUX
AC356		Interdit	LES JAILLEUX
AC357		Interdit	LES JAILLEUX
AC358		Interdit	LES JAILLEUX
AC359		Interdit	LES JAILLEUX
AC360		Interdit	LES JAILLEUX
AC371		Interdit	LEOPOLD FABRE
AC372		Interdit	LEOPOLD FABRE
AC373		Interdit	LEOPOLD FABRE
AC374		Interdit	DE L AIGLE
AC375		Interdit	DE L AIGLE
AC376		Interdit	DE L AIGLE
AC377		Interdit	DE L AIGLE
AC378		Interdit	DE L AIGLE
AC379		Interdit	DE L AIGLE
AC380		Interdit	DE L AIGLE
AC381		Interdit	DE L AIGLE
AC382		Interdit	DE L AIGLE
AC383		Interdit	DE LA POSTE
AC384		Interdit	DE LA POSTE
AC385		Interdit	LEOPOLD FABRE
AC386		Interdit	LEOPOLD FABRE
AC387		Interdit	LEOPOLD FABRE
AC388		Interdit	LEOPOLD FABRE
AC389		Interdit	MOUNEAU
AC390		Interdit	MOUNEAU
AC391		Interdit	LES JAILLEUX
AC392		Interdit	LES JAILLEUX
AC393		Interdit	LE VILLAGE
AC394		Interdit	LE VILLAGE
AC395		Interdit	LE VILLAGE
AC396		Interdit	LE VILLAGE
AC397		Interdit	LE VILLAGE
AC398		Interdit	LE VILLAGE
AC399		Interdit	LE VILLAGE
AC400		Interdit	LE VILLAGE
AC401		Interdit	LE VILLAGE
AD2		Interdit	PIERRE CHABERT
AD5		Interdit	LE VILLAGE
AD6		Interdit	DE LA MAIRIE
AD7		Interdit	DE ST DONAT
AD8		Interdit	DE ST DONAT
AD9		Interdit	DE ST DONAT
AD13		Interdit	LEON ROGNIN
AD14		Interdit	LEON ROGNIN
AD15		Interdit	LE VILLAGE
AD16		Interdit	LE VILLAGE
AD18		Interdit	LE VILLAGE
AD19		Interdit	LEON ROGNIN
AD22		Interdit	LEON ROGNIN
AD24		Interdit	DE ST DONAT
AD25		Interdit	LEON ROGNIN
AD29		Interdit	L AIGLE
AD32		Interdit	L AIGLE ET GRAND MARAIS
AD34		Interdit	L AIGLE ET GRAND MARAIS
AD35		Interdit	L AIGLE ET GRAND MARAIS
AD37		Interdit	L AIGLE ET GRAND MARAIS
AD38		Interdit	L AIGLE ET GRAND MARAIS
AD40		Interdit	DE ST DONAT
AD42		Interdit	DU MILIEU
AD43		Interdit	L AIGLE ET GRAND MARAIS
AD49		Interdit	DES PEUPLIERS
AD50		Interdit	DES PEUPLIERS
AD51		Interdit	DES PEUPLIERS

Réglementation des boisements de la commune de LANS EN VERCORS  
Listing parcellaire

N°	Cardinalité	Périmètre	Lieu-dit
AD52		Interdit	DES PEUPLIERS
AD53		Interdit	DES PEUPLIERS
AD54		Interdit	DES PEUPLIERS
AD55		Interdit	DES PEUPLIERS
AD56		Interdit	DES PEUPLIERS
AD57		Interdit	DES PEUPLIERS
AD58		Interdit	DES PEUPLIERS
AD59		Interdit	DES PEUPLIERS
AD60		Interdit	DES PEUPLIERS
AD61		Interdit	DES SAPINS
AD62		Interdit	DES SAPINS
AD63		Interdit	L AIGLE ET GRAND MARAIS
AD64		Interdit	DES PEUPLIERS
AD65		Interdit	DES SAPINS
AD66		Interdit	DES SAPINS
AD67		Interdit	DES BOULEAUX
AD68		Interdit	L AIGLE ET GRAND MARAIS
AD69		Interdit	DES PEUPLIERS
AD72		Interdit	DES PEUPLIERS
AD74		Interdit	DES BOULEAUX
AD75		Interdit	L AIGLE ET GRAND MARAIS
AD76		Interdit	DES SAPINS
AD77		Interdit	DES SAPINS
AD78		Interdit	DES SAPINS
AD79		Interdit	PIERRE CHABERT
AD80		Interdit	PIERRE CHABERT
AD81		Interdit	DES SAPINS
AD82		Interdit	DES SAPINS
AD83		Interdit	PIERRE CHABERT
AD84		Interdit	PIERRE CHABERT
AD85		Interdit	DES SAPINS
AD86		Interdit	DES SAPINS
AD87		Interdit	DU MILIEU
AD88		Interdit	CLOCHES ET VERNES
AD95		Interdit	CLOCHES ET VERNES
AD96		Interdit	DES SAPINS
AD97		Interdit	DES PEUPLIERS
AD98		Interdit	CLOCHES ET VERNES
AD99		Interdit	CLOCHES ET VERNES
AD100		Interdit	DES SAPINS
AD101		Interdit	CLOCHES ET VERNES
AD102		Interdit	DES SAPINS
AD103		Interdit	DES SAPINS
AD104		Interdit	DES PEUPLIERS
AD105		Interdit	DES PEUPLIERS
AD112		Interdit	DES PEUPLIERS
AD117		Interdit	DES SAPINS
AD119		Interdit	L AIGLE ET GRAND MARAIS
AD122		Interdit	DES PEUPLIERS
AD123		Interdit	CLOCHES ET VERNES
AD125		Interdit	CLOCHES ET VERNES
AD126		Interdit	CLOCHES ET VERNES
AD131		Interdit	CLOCHES ET VERNES
AD133		Interdit	CLOCHES ET VERNES
AD134		Interdit	CLOCHES ET VERNES
AD139		Interdit	CLOCHES ET VERNES
AD144		Interdit	L AIGLE ET GRAND MARAIS
AD146		Interdit	L AIGLE ET GRAND MARAIS
AD148		Interdit	L AIGLE ET GRAND MARAIS
AD149		Interdit	L AIGLE ET GRAND MARAIS
AD150		Interdit	L AIGLE ET GRAND MARAIS
AD151		Interdit	L AIGLE ET GRAND MARAIS
AD152		Interdit	L AIGLE ET GRAND MARAIS
AD153		Interdit	L AIGLE ET GRAND MARAIS
AD154		Interdit	L AIGLE ET GRAND MARAIS
AD155		Interdit	L AIGLE ET GRAND MARAIS
AD156		Interdit	L AIGLE ET GRAND MARAIS
AD158		Interdit	L AIGLE ET GRAND MARAIS
AD160		Interdit	L AIGLE ET GRAND MARAIS
AD161		Interdit	L AIGLE ET GRAND MARAIS
AD173		Interdit	L AIGLE ET GRAND MARAIS

N°	Cardinalité	Périmètre	Lieu-dit
AD174		Interdit	L AIGLE ET GRAND MARAIS
AD176		Interdit	L AIGLE ET GRAND MARAIS
AD179		Interdit	L AIGLE ET GRAND MARAIS
AD181		Interdit	L AIGLE ET GRAND MARAIS
AD182		Interdit	CLOCHES ET VERNES
AD184		Interdit	L AIGLE ET GRAND MARAIS
AD186		Interdit	L AIGLE ET GRAND MARAIS
AD187		Interdit	L AIGLE ET GRAND MARAIS
AD188		Interdit	DES PEUPLIERS
AD192		Interdit	CLOCHES ET VERNES
AD193		Interdit	CLOCHES ET VERNES
AD194		Interdit	LE VILLAGE
AD196		Interdit	DES PEUPLIERS
AD197		Interdit	DES PEUPLIERS
AD203		Interdit	L AIGLE ET GRAND MARAIS
AD205		Interdit	DES SAPINS
AD206		Interdit	DES PEUPLIERS
AD207		Interdit	LEON ROGNIN
AD208		Interdit	DU MILIEU
AD209		Interdit	DU MILIEU
AD210		Interdit	DU MILIEU
AD211		Interdit	DU MILIEU
AD212		Interdit	L AIGLE ET GRAND MARAIS
AD215		Interdit	L AIGLE ET GRAND MARAIS
AD217		Interdit	L AIGLE ET GRAND MARAIS
AD218		Interdit	L AIGLE ET GRAND MARAIS
AD219		Interdit	L AIGLE ET GRAND MARAIS
AD220		Interdit	L AIGLE ET GRAND MARAIS
AD221		Interdit	PIERRE CHABERT
AD223		Interdit	L AIGLE ET GRAND MARAIS
AD224		Interdit	L AIGLE ET GRAND MARAIS
AD225		Interdit	LEON ROGNIN
AD227		Interdit	LE VILLAGE
AD228		Interdit	LEOPOLD FABRE
AD229		Interdit	LE VILLAGE
AD230		Interdit	LEOPOLD FABRE
AD231		Interdit	LE VILLAGE
AD232		Interdit	LE VILLAGE
AD233		Interdit	DE ST DONAT
AD234		Interdit	LE VILLAGE
AD235		Interdit	PIERRE CHABERT
AD236		Interdit	LEON ROGNIN
AD240		Interdit	DES SAPINS
AD244		Interdit	CLOCHES ET VERNES
AD246		Interdit	DES PEUPLIERS
AD248		Interdit	CLOCHES ET VERNES
AD260		Interdit	LEOPOLD FABRE
AD262		Interdit	L AIGLE ET GRAND MARAIS
AD263		Interdit	L AIGLE ET GRAND MARAIS
AD264		Interdit	L AIGLE ET GRAND MARAIS
AD267		Interdit	DU TRAM
AD269		Interdit	DES SAPINS
AD270		Interdit	DES PEUPLIERS
AD279		Interdit	L AIGLE ET GRAND MARAIS
AD281		Interdit	L AIGLE ET GRAND MARAIS
AD282		Interdit	L AIGLE ET GRAND MARAIS
AD283		Interdit	L AIGLE ET GRAND MARAIS
AD285		Interdit	L AIGLE ET GRAND MARAIS
AD286		Interdit	DES ERABLES
AD287		Interdit	DES ERABLES
AD289		Interdit	L AIGLE ET GRAND MARAIS
AD295		Interdit	DU TRAM
AD296		Interdit	DU MARAIS
AD297		Interdit	DU MARAIS
AD298		Interdit	DU CLOS DE LANS
AD299		Interdit	DU MARAIS
AD300		Interdit	DU TRAM
AD301		Interdit	DES HETRES
AD302		Interdit	DU MARAIS
AD306		Interdit	DU CLOS DE LANS
AD307		Interdit	DU CLOS DE LANS

Réglementation des boisements de la commune de LANS EN VERCORS  
Listing parcellaire

N°	Cardinalité	Périmètre	Lieu-dit
AD308		Interdit	DU CLOS DE LANS
AD314		Interdit	DU CLOS DE LANS
AD317		Interdit	DU CLOS DE LANS
AD318		Interdit	DU CLOS DE LANS
AD325		Interdit	DU CLOS DE LANS
AD327		Interdit	PIERRE CHABERT
AD329		Interdit	DES PINS
AD330		Interdit	DES PINS
AD331		Interdit	PIERRE CHABERT
AD332		Interdit	DU CLOS DE LANS
AD333		Interdit	PIERRE CHABERT
AD334		Interdit	DU CLOS DE LANS
AD335		Interdit	PIERRE CHABERT
AD336		Interdit	DU CLOS DE LANS
AD337		Interdit	DU TRAM
AD338		Interdit	DU TRAM
AD340		Interdit	DU CLOS DE LANS
AD342		Interdit	DU MARAIS
AD346		Interdit	CLOCHES ET VERNES
AD347		Interdit	DES PEUPLIERS
AD348		Interdit	PIERRE CHABERT
AD350		Interdit	CLOCHES ET VERNES
AD351		Interdit	CLOCHES ET VERNES
AD353		Interdit	DES ERABLES
AD354		Interdit	DES ERABLES
AD355		Interdit	L AIGLE ET GRAND MARAIS
AD356		Interdit	DES ERABLES
AD357		Interdit	DES ERABLES
AD358		Interdit	L AIGLE ET GRAND MARAIS
AD359		Interdit	DES ERABLES
AD360		Interdit	DES ERABLES
AD361		Interdit	L AIGLE ET GRAND MARAIS
AD366		Interdit	L AIGLE ET GRAND MARAIS
AD368		Interdit	L AIGLE ET GRAND MARAIS
AD369		Interdit	DES ERABLES
AD370		Interdit	DES ERABLES
AD371		Interdit	L AIGLE ET GRAND MARAIS
AD372		Interdit	L AIGLE ET GRAND MARAIS
AD375		Interdit	L AIGLE
AD396		Interdit	L AIGLE ET GRAND MARAIS
AD397		Interdit	L AIGLE ET GRAND MARAIS
AD398		Interdit	L AIGLE ET GRAND MARAIS
AD400		Interdit	DES ERABLES
AD401		Interdit	L AIGLE ET GRAND MARAIS
AD402		Interdit	DES ERABLES
AD403		Interdit	L AIGLE ET GRAND MARAIS
AD404		Interdit	DES ERABLES
AD405		Interdit	L AIGLE ET GRAND MARAIS
AD406		Interdit	DES ERABLES
AD407		Interdit	DES ERABLES
AD408		Interdit	DES ERABLES
AD409		Interdit	L AIGLE ET GRAND MARAIS
AD410		Interdit	L AIGLE ET GRAND MARAIS
AD411		Interdit	L AIGLE ET GRAND MARAIS
AD413		Interdit	L AIGLE ET GRAND MARAIS
AD414		Interdit	DES PEUPLIERS
AD415		Interdit	L AIGLE ET GRAND MARAIS
AD417		Interdit	L AIGLE ET GRAND MARAIS
AD418		Interdit	DES PEUPLIERS
AD419		Interdit	CLOCHES ET VERNES
AD423		Interdit	DES ERABLES
AD424		Interdit	DES ERABLES
AD426		Interdit	LE VILLAGE
AD431		Interdit	LEON ROGNIN
AD432		Interdit	DES PINS
AD433		Interdit	DU TRAM
AD434		Interdit	DES PINS
AD438		Interdit	LEON ROGNIN
AD439		Interdit	L AIGLE ET GRAND MARAIS
AD440		Interdit	L AIGLE ET GRAND MARAIS
AD441		Interdit	DU CLOS DE LANS

N°	Cardinalité	Périmètre	Lieu-dit
AD442		Interdit	DU CLOS DE LANS
AD443		Interdit	L AIGLE
AD444		Interdit	L AIGLE
AD456		Interdit	DES ERABLES
AD457		Interdit	DES ERABLES
AD458		Interdit	DES ERABLES
AD459		Interdit	DES ERABLES
AD460		Interdit	L AIGLE ET GRAND MARAIS
AD462		Interdit	L AIGLE ET GRAND MARAIS
AD469		Interdit	DE ST DONAT
AD470		Interdit	PIERRE CHABERT
AD471		Interdit	PIERRE CHABERT
AD472		Interdit	LE VILLAGE
AD473		Interdit	L AIGLE ET GRAND MARAIS
AD474		Interdit	DES PEUPLIERS
AD475		Interdit	L AIGLE ET GRAND MARAIS
AD476		Interdit	LEON ROGNIN
AD477		Interdit	LEON ROGNIN
AD478		Interdit	LEON ROGNIN
AD479		Interdit	LEON ROGNIN
AD480		Interdit	LEON ROGNIN
AD481		Interdit	LE VILLAGE
AD482		Interdit	LE VILLAGE
AD483		Interdit	DES ERABLES
AD484		Interdit	DES ERABLES
AD485		Interdit	LE VILLAGE
AD486		Interdit	DES ERABLES
AD487		Interdit	L AIGLE ET GRAND MARAIS
AD488		Interdit	L AIGLE ET GRAND MARAIS
AD489		Interdit	DES BOULEAUX
AD490		Interdit	DES BOULEAUX
AD491		Interdit	DES PINS
AD492		Interdit	DES PINS
AD493		Interdit	CLOCHES ET VERNES
AD494		Interdit	CLOCHES ET VERNES
AD495		Interdit	PIERRE CHABERT
AD496		Interdit	PIERRE CHABERT
AD497		Interdit	PIERRE CHABERT
AD498		Interdit	DE ST DONAT
AD499		Interdit	DE ST DONAT
AD500		Interdit	LE VILLAGE
AD501		Interdit	LE VILLAGE
AD502		Interdit	LE VILLAGE
AE1		Interdit	DU MILIEU
AE2		Interdit	DU MILIEU
AE3		Interdit	GRAND SAGNES
AE4		Interdit	GRAND SAGNES
AE5		Interdit	GRAND SAGNES
AE6		Interdit	GRAND SAGNES
AE7		Interdit	GRAND SAGNES
AE8		Interdit	GRAND SAGNES
AE9		Interdit	GRAND SAGNES
AE10		Interdit	GRAND SAGNES
AE11		Interdit	GRAND SAGNES
AE12		Interdit	GRAND SAGNES
AE13		Interdit	GRAND SAGNES
AE14		Interdit	GRAND SAGNES
AE15		Interdit	LE PEUIL
AE16		Interdit	LE PEUIL
AE17		Interdit	LE PEUIL
AE18		Interdit	GRAND SAGNES
AE19		Interdit	GRAND SAGNES
AE20		Interdit	GRAND SAGNES
AE21		Interdit	GRAND SAGNES
AE22		Interdit	GRAND SAGNES
AE23		Interdit	GRAND SAGNES
AE24		Interdit	GRAND SAGNES
AE25		Interdit	GRAND SAGNES
AE26		Interdit	LE PEUIL
AE27		Interdit	LE PEUIL
AE28		Interdit	LE PEUIL

Règlementation des boisements de la commune de LANS EN VERCORS  
Listing parcellaire

N°	Cardinalité	Périmètre	Lieu-dit
AE29		Interdit	LE PEUIL
AE30		Interdit	LE PEUIL
AE31		Interdit	DE CROIX VERCORS
AE32		Interdit	LE PEUIL
AE33		Interdit	LE PEUIL
AE34		Interdit	VIEILLE ROUTE
AE35		Interdit	VIEILLE ROUTE
AE36		Interdit	VIEILLE ROUTE
AE37		Interdit	VIEILLE ROUTE
AE38		Interdit	VIEILLE ROUTE
AE39		Interdit	VIEILLE ROUTE
AE40		Interdit	VIEILLE ROUTE
AE43		Interdit	VIEILLE ROUTE
AE44		Interdit	VIEILLE ROUTE
AE45		Interdit	VIEILLE ROUTE
AE46		Interdit	DE ST DONAT
AE47		Interdit	LE PEUIL
AE48		Interdit	LE PEUIL
AE49		Interdit	LE PEUIL
AE50		Interdit	LE PEUIL
AE51		Interdit	LE PEUIL
AE52		Interdit	LE PEUIL
AE53		Interdit	LE PEUIL
AE54		Interdit	LE PEUIL
AE55		Interdit	DU MILIEU
AE56		Interdit	DU MILIEU
AE57		Interdit	LE PEUIL
AE58		Interdit	LE PEUIL
AE59		Interdit	DU MILIEU
AE60		Interdit	DE ST DONAT
AE61		Interdit	DU MILIEU
AE62		Interdit	DU MILIEU
AE63		Interdit	SAVAUX
AE64		Interdit	SAVAUX
AE65		Interdit	SAVAUX
AE66		Interdit	SAVAUX
AE67		Interdit	LEON BLANC GONNET
AE68		Interdit	LEON BLANC GONNET
AE69		Interdit	DE ST DONAT
AE70		Interdit	DE ST DONAT
AE71		Interdit	LE PEUIL
AE72		Interdit	LEON BLANC GONNET
AE73		Interdit	LEON BLANC GONNET
AE74		Interdit	LE PEUIL
AE75		Interdit	VIEILLE ROUTE
AE76		Interdit	VIEILLE ROUTE
AE78		Interdit	VIEILLE ROUTE
AE79		Interdit	VIEILLE ROUTE
AE80		Interdit	VIEILLE ROUTE
AH1		Interdit	SAGNE DU MAY
AH2		Interdit	SAGNE DU MAY
AH3		Interdit	SAGNE DU MAY
AH4		Interdit	SAGNE DU MAY
AH5		Interdit	SAGNE DU MAY
AH6		Interdit	SAGNE DU MAY
AH7		Interdit	SAGNE DU MAY
AH9		Interdit	DE CROIX VERCORS
AH10		Interdit	LE PEUIL
AH11		Interdit	LE PEUIL
AH12		Interdit	DE CROIX VERCORS
AH13		Interdit	VIEILLE ROUTE
AH14		Interdit	LE PEUIL
AH15		Interdit	LE PEUIL
AH16		Interdit	LE PEUIL
AH17		Interdit	VIEILLE ROUTE
AH18		Interdit	LE PEUIL
AH19		Interdit	VIEILLE ROUTE
AH20		Interdit	DE LA FONTAINE DU MERLE
AH21		Interdit	DE LA FONTAINE DU MERLE
AH22		Interdit	DE LA FONTAINE DU MERLE
AH23		Interdit	DE LA FONTAINE DU MERLE

N°	Cardinalité	Périmètre	Lieu-dit
AH24		Interdit	DE LA FONTAINE DU MERLE
AH25		Interdit	DE LA FONTAINE DU MERLE
AH26		Interdit	DE LA FONTAINE DU MERLE
AH27		Interdit	LE PEUIL
AH28		Interdit	LE PEUIL
AH29		Interdit	LE PEUIL
AH30		Interdit	LE PEUIL
AH31		Interdit	LE PEUIL
AH32		Interdit	VIEILLE ROUTE
AH33		Interdit	VIEILLE ROUTE
AH34		Interdit	LE PEUIL
AH35		Interdit	VIEILLE ROUTE
AH36		Interdit	VIEILLE ROUTE
AH37		Interdit	DU VIEUX MOULIN
AH38		Interdit	LE PEUIL
AH39		Interdit	LE PEUIL
AH40		Interdit	LE PEUIL
AH41		Interdit	LE PEUIL
AH42		Interdit	LE PEUIL
AH43		Interdit	LE PEUIL
AH44		Interdit	LE PEUIL
AH45		Interdit	LE PEUIL
AH46		Interdit	LE PEUIL
AH47		Interdit	DU VIEUX MOULIN
AH48		Interdit	DU VIEUX MOULIN
AH49		Interdit	DU VIEUX MOULIN
AH50		Interdit	DU VIEUX MOULIN
AH51		Interdit	LEON BLANC GONNET
AH52		Interdit	DU VIEUX MOULIN
AH53		Interdit	LEON BLANC GONNET
AH54		Interdit	LE PEUIL
AH56		Interdit	LE PEUIL
AH58		Interdit	LE PEUIL
AH59		Interdit	LEON BLANC GONNET
AH62		Interdit	LEON BLANC GONNET
AH63		Interdit	LEON BLANC GONNET
AH64		Interdit	LEON BLANC GONNET
AH65		Interdit	LE PEUIL
AH66		Interdit	LE PEUIL
AH67		Interdit	LEON BLANC GONNET
AH68		Interdit	LEON BLANC GONNET
AH69		Interdit	LEON BLANC GONNET
AH70		Interdit	LE PEUIL
AH71		Interdit	LE PEUIL
AH72		Interdit	LE PEUIL
AH73		Interdit	LE PEUIL
AH74		Interdit	LEON BLANC GONNET
AH75		Interdit	LE PEUIL
AH76		Interdit	LE PEUIL
AH77		Interdit	LEON BLANC GONNET
AH78		Interdit	LEON BLANC GONNET
AH80		Interdit	LE PEUIL
AH81		Interdit	DES CLEMENTS
AH82		Interdit	LE PEUIL
AH83		Interdit	VIEILLE ROUTE
AH84		Interdit	LEON BLANC GONNET
AH85		Interdit	LEON BLANC GONNET
AH86		Interdit	LEON BLANC GONNET
AH87		Interdit	LEON BLANC GONNET
AH88		Interdit	LEON BLANC GONNET
AH89		Interdit	DE CROIX VERCORS
AH90		Interdit	LE PEUIL
AH91		Interdit	LE PEUIL
AH92		Interdit	DU VIEUX MOULIN
AH93		Interdit	DU VIEUX MOULIN
AH94		Interdit	DU VIEUX MOULIN
AH95		Interdit	DU VIEUX MOULIN
AH96		Interdit	DU VIEUX MOULIN
AH97		Interdit	DU VIEUX MOULIN
AH98		Interdit	LE PEUIL
AH99		Interdit	LE PEUIL

Règlementation des boisements de la commune de LANS EN VERCORS  
Listing parcellaire

N°	Cardinalité	Périmètre	Lieu-dit
AH100		Interdit	VIEILLE ROUTE
AH101		Interdit	VIEILLE ROUTE
AI2		Interdit	LA COTE
AI3		Interdit	LA COTE
AI4		Interdit	LA COTE
AI5		Interdit	GRAND CHAMP
AI6		Interdit	GRAND CHAMP
AI8		Interdit	GRAND CHAMP
AI10		Interdit	DU VILLARD
AI11		Interdit	DU VILLARD
AI12		Interdit	GRAND CHAMP
AI13		Interdit	GRAND CHAMP
AI14		Interdit	DU VILLARD
AI15		Interdit	DU VILLARD
AI16		Interdit	DU VILLARD
AI17		Interdit	GRAND CHAMP
AI18		Interdit	GRAND CHAMP
AI19		Interdit	GRAND CHAMP
AI20		Interdit	GRAND CHAMP
AI21		Interdit	GRAND CHAMP
AI22		Interdit	GRAND CHAMP
AI23		Interdit	GRAND CHAMP
AI24		Interdit	GRAND CHAMP
AI25		Interdit	GRAND CHAMP
AI26		Interdit	GRAND CHAMP
AI27		Interdit	GRAND CHAMP
AI28		Interdit	CROIX VERCAUX
AI29		Interdit	DU VILLARD
AI30		Interdit	CROIX VERCAUX
AI31		Interdit	CROIX VERCAUX
AI32		Interdit	CROIX VERCAUX
AI33		Interdit	MARAIS DES JOMMES
AI34		Interdit	MARAIS DES JOMMES
AI35		Interdit	MARAIS DES JOMMES
AI36		Interdit	DU VILLARD
AI37		Libre	MARAIS DES JOMMES
AI38		Interdit	MARAIS DES JOMMES
AI39		Interdit	MARAIS DES JOMMES
AI40		Interdit	MARAIS DES JOMMES
AI42		Interdit	MARAIS DES JOMMES
AI43		Interdit	MARAIS DES JOMMES
AI45		Interdit	MARAIS DES JOMMES
AI49		Interdit	MARAIS DES JOMMES
AI51		Interdit	GRAND SAGNES
AI52		Interdit	GRAND SAGNES
AI53		Interdit	GRAND SAGNES
AI54		Interdit	GRAND SAGNES
AI55		Interdit	GRAND SAGNES
AI56		Interdit	GRAND SAGNES
AI57		Interdit	GRAND SAGNES
AI58		Interdit	GRAND SAGNES
AI59		Interdit	GRAND SAGNES
AI60		Interdit	GRAND SAGNES
AI61		Interdit	GRAND SAGNES
AI62		Interdit	GRAND SAGNES
AI63		Interdit	GRAND SAGNES
AI64		Interdit	GRAND SAGNES
AI65		Interdit	GRAND SAGNES
AI66		Interdit	GRAND SAGNES
AI69		Interdit	GRAND SAGNES
AI70		Interdit	GRAND SAGNES
AI71		Interdit	LA COTE
AI72		Interdit	LA COTE
AI73		Interdit	DU VILLARD
AI74		Interdit	DU VILLARD
AI75		Interdit	MARAIS DES JOMMES
AI76		Interdit	MARAIS DES JOMMES
AI77		Interdit	MARAIS DES JOMMES
AI78		Interdit	MARAIS DES JOMMES
AI83		Interdit	DU VILLARD
AI84		Interdit	DU VILLARD

N°	Cardinalité	Périmètre	Lieu-dit
AI85		Interdit	DU VILLARD
AI86		Interdit	DU VILLARD
AI87		Interdit	DES FRENES
AI88		Interdit	DES FRENES
AK1		Interdit	CHAMP DE LA BROUE
AK2		Interdit	DES EYMARDS
AK3		Interdit	DES EYMARDS
AK4		Interdit	LES EYMARDS
AK5		Interdit	COIN ET COMBE RACHAS
AK6		Interdit	DU COIN
AK7		Interdit	DU COIN
AK8		Interdit	LES EYMARDS
AK9		Interdit	LES EYMARDS
AK10		Interdit	LES EYMARDS
AK11		Interdit	DU COIN
AK12		Interdit	DES EYMARDS
AK13		Interdit	DES EYMARDS
AK14		Interdit	DES EYMARDS
AK15		Interdit	DU COIN
AK16		Interdit	DU COIN
AK17		Interdit	DU COIN
AK18		Interdit	DU COIN
AK19		Interdit	DU COIN
AK20		Interdit	DU COIN
AK21		Interdit	LES EYMARDS
AK22		Interdit	LES EYMARDS
AK24		Interdit	LES EYMARDS
AK26		Interdit	LES EYMARDS
AK27		Interdit	LES EYMARDS
AK28		Interdit	LES EYMARDS
AK29		Interdit	DES EYMARDS
AK30		Interdit	LES EYMARDS
AK31		Interdit	LES EYMARDS
AK33		Interdit	LES EYMARDS
AK34		Interdit	LES EYMARDS
AK37		Interdit	DES EYMARDS
AK38		Interdit	LES EYMARDS
AK39		Interdit	LES EYMARDS
AK40		Interdit	LES EYMARDS
AK41		Interdit	DES EYMARDS
AK42		Interdit	DU TREU
AK43		Interdit	DU TREU
AK44		Interdit	LES EYMARDS
AK45		Interdit	LES EYMARDS
AK46		Interdit	LES EYMARDS
AK47		Interdit	LES EYMARDS
AK49		Interdit	DU TREU
AK50		Interdit	DES EYMARDS
AK51		Interdit	DES EYMARDS
AK52		Interdit	LES EYMARDS
AK53		Interdit	DES EYMARDS
AK54		Interdit	DES EYMARDS
AK55		Interdit	DES EYMARDS
AK56		Interdit	DES EYMARDS
AK57		Interdit	DES EYMARDS
AK58		Interdit	LES EYMARDS
AK60		Interdit	LES EYMARDS
AK61		Interdit	DES EYMARDS
AK62		Interdit	DES EYMARDS
AK64		Interdit	LES EYMARDS
AK65		Interdit	LES EYMARDS
AK66		Interdit	DES FRANCONS
AK67		Interdit	DES FRANCONS
AK68		Interdit	DES FRANCONS
AK69		Interdit	DES FRANCONS
AK72		Interdit	DES FRANCONS
AK73		Interdit	DES FRANCONS
AK74		Interdit	DES FRANCONS
AK75		Interdit	LES EYMARDS
AK76		Interdit	DES FRANCONS
AK77		Interdit	LES EYMARDS

Règlementation des boisements de la commune de LANS EN VERCORS  
Listing parcellaire

N°	Cardinalité	Périmètre	Lieu-dit
AK78		Interdit	LES EYMARDS
AK80		Interdit	LES EYMARDS
AK81		Interdit	DES FRANCONS
AK82		Interdit	DES FRANCONS
AK83		Interdit	DES FRANCONS
AK84		Interdit	DES FRANCONS
AK85		Interdit	DES FRANCONS
AK87		Interdit	DES EYMARDS
AK88		Interdit	LES EYMARDS
AK89		Interdit	LES EYMARDS
AK90		Interdit	DES FRANCONS
AK91		Interdit	LES EYMARDS
AK92		Interdit	DES FRANCONS
AK93		Interdit	LES EYMARDS
AK94		Interdit	LES EYMARDS
AK95		Interdit	LES EYMARDS
AK96		Interdit	LES EYMARDS
AK97		Interdit	LES EYMARDS
AK98		Interdit	LES EYMARDS
AK99		Interdit	LES EYMARDS
AK100		Interdit	LES EYMARDS
AK101		Interdit	LES EYMARDS
AK102		Interdit	DES EYMARDS
AK103		Interdit	DES EYMARDS
AK104		Interdit	DES EYMARDS
AK105		Interdit	DES EYMARDS
AK106		Interdit	DES EYMARDS
AK110		Interdit	DU TREU
AK111		Interdit	DU TREU
AK112		Interdit	DU TREU
AK113		Interdit	LES EYMARDS
AK114		Interdit	LES EYMARDS
AK115		Interdit	LES EYMARDS
AK116		Interdit	LES EYMARDS
AK117		Interdit	LES EYMARDS
AK118		Interdit	LES EYMARDS
AK119		Interdit	LES EYMARDS
AL2		Interdit	SAVET
AL3		Interdit	SAVET
AL4		Interdit	SAVET
AL5		Interdit	SAVET
AL6		Interdit	SAVET
AL9		Interdit	DES DREVETS
AL10		Interdit	DES DREVETS
AL11		Interdit	DES DREVETS
AL12		Interdit	PETIT GEMOND
AL13		Interdit	DES DREVETS
AL14		Interdit	DES DREVETS
AL15		Interdit	DES DREVETS
AL16		Interdit	LES DREVETS
AL17		Interdit	DES DREVETS
AL18		Interdit	LES DREVETS
AL19		Interdit	LES DREVETS
AL20		Interdit	LES DREVETS
AL21		Interdit	LES DREVETS
AL22		Interdit	LES DREVETS
AL23		Interdit	DES DREVETS
AL24		Interdit	LES DREVETS
AL25		Interdit	DES DREVETS
AL26		Interdit	DES DREVETS
AL27		Interdit	LES DREVETS
AL28		Interdit	DES DREVETS
AL29		Interdit	DES DREVETS
AL30		Interdit	DES DREVETS
AL31		Interdit	LES DREVETS
AL32		Interdit	LES DREVETS
AL33		Interdit	DES DREVETS
AL34		Interdit	LES DREVETS
AL35		Interdit	LES DREVETS
AL36		Interdit	CORNO
AL37		Interdit	CORNO

N°	Cardinalité	Périmètre	Lieu-dit
AL38		Interdit	CORNO
AL39		Interdit	CORNO
AL40		Interdit	CORNO
AL41		Interdit	CORNO
AL42		Interdit	CORNO
AL43		Interdit	CORNO
AL44		Interdit	CORNO
AL45		Interdit	CORNO
AL46		Interdit	CORNO
AL47		Interdit	CORNO
AL48		Interdit	DE ST NIZIER
AL49		Interdit	LES BERNARDS
AL50		Interdit	LES BERNARDS
AL51		Interdit	LES BERNARDS
AL52		Interdit	DES MONTAGNES DE LANS
AL53		Interdit	LES BERNARDS
AL54		Interdit	LES BERNARDS
AL55		Interdit	LES BERNARDS
AL56		Interdit	TARDIERE ET ROBERT
AL57		Interdit	DES MONTAGNES DE LANS
AL58		Interdit	LES BERNARDS
AL59		Interdit	LES BERNARDS
AL60		Interdit	LES BERNARDS
AL61		Interdit	LES BERNARDS
AL62		Interdit	DES MONTAGNES DE LANS
AL64		Interdit	LES BERNARDS
AL65		Interdit	DE ST NIZIER
AL66		Interdit	DE ST NIZIER
AL67		Interdit	LES BERNARDS
AL68		Interdit	LES BERNARDS
AL69		Interdit	LES BERNARDS
AL70		Interdit	LES BERNARDS
AL71		Interdit	DE TARDIERE
AL72		Interdit	DE TARDIERE
AL73		Interdit	TARDIERE ET ROBERT
AL74		Interdit	DE TARDIERE
AL75		Interdit	DE TARDIERE
AL76		Interdit	DE TARDIERE
AL77	Ouest	Interdit	TARDIERE ET ROBERT
AL77	Est	Libre	TARDIERE ET ROBERT
AL78		Interdit	DE TARDIERE
AL79		Interdit	DES MONTAGNES DE LANS
AL80		Interdit	TARDIERE ET ROBERT
AL81		Interdit	TARDIERE ET ROBERT
AL82		Interdit	DES MONTAGNES DE LANS
AL83		Interdit	TARDIERE ET ROBERT
AL84		Interdit	DES MONTAGNES DE LANS
AL85		Interdit	TARDIERE ET ROBERT
AL86		Interdit	TARDIERE ET ROBERT
AL87		Interdit	TARDIERE ET ROBERT
AL88		Interdit	DES DREVETS
AL89		Interdit	DES DREVETS
AL90		Interdit	SAVET
AL92		Interdit	SAVET
AL93		Interdit	SAVET
AL94		Interdit	DES DREVETS
AL95		Interdit	SAVET
AL96		Interdit	SAVET
AL98		Interdit	DES MONTAGNES DE LANS
AL99		Interdit	SAVET
AL100		Interdit	SAVET
AL101		Interdit	SAVET
AL102		Interdit	SAVET
AL103		Interdit	SAVET
AM1		Interdit	VIEILLE ROUTE
AM2		Interdit	TROIS PIERRES
AM3		Interdit	VIEILLE ROUTE
AM4		Interdit	VIEILLE ROUTE
AM5		Interdit	VIEILLE ROUTE
AM6		Interdit	VIEILLE ROUTE
AM7		Interdit	TROIS PIERRES

Règlementation des boisements de la commune de LANS EN VERCORS  
Listing parcellaire

N°	Cardinalité	Périmètre	Lieu-dit
AM8		Interdit	VIEILLE ROUTE
AM9		Interdit	TROIS PIERRES
AM10		Interdit	TROIS PIERRES
AM11		Interdit	DE FOND FROIDE
AM12		Interdit	TROIS PIERRES
AM13		Interdit	TROIS PIERRES
AM14		Interdit	FONT FROIDE
AM15		Interdit	FONT FROIDE
AM16		Interdit	FONT FROIDE
AM17		Interdit	DE FOND FROIDE
AM18		Interdit	FONT FROIDE
AM19		Interdit	FONT FROIDE
AM20		Interdit	DE FOND FROIDE
AM21		Interdit	DE FOND FROIDE
AM22		Interdit	LES GIRARDS
AM23		Interdit	LES GIRARDS
AM24		Interdit	LES GIRARDS
AM25		Interdit	LES GIRARDS
AM26		Interdit	LES GIRARDS
AM27		Interdit	LES GIRARDS
AM28		Interdit	LES GIRARDS
AM29		Interdit	VIEILLE ROUTE
AM30		Interdit	VIEILLE ROUTE
AM31		Interdit	LES GIRARDS
AM32		Interdit	LES GIRARDS
AM33		Interdit	LES GIRARDS
AM34		Interdit	LES GIRARDS
AM35		Interdit	VIEILLE ROUTE
AM36		Interdit	LES GIRARDS
AM37		Interdit	VIEILLE ROUTE
AM38		Interdit	LES GIRARDS
AM39		Interdit	VIEILLE ROUTE
AM40		Interdit	LES GIRARDS
AM41		Interdit	LES GIRARDS
AM42		Interdit	LES GIRARDS
AM43		Interdit	LES GIRARDS
AM44		Interdit	LES GIRARDS
AM45		Interdit	LES GIRARDS
AM46		Interdit	FONT FROIDE
AM47		Interdit	DE FOND FROIDE
AM48		Interdit	TROIS PIERRES
AM49		Interdit	DE FOND FROIDE
AM50		Interdit	DE FOND FROIDE
AM51		Interdit	DE FOND FROIDE
AM52		Interdit	DE FOND FROIDE
AM53		Interdit	VIEILLE ROUTE
AM54		Interdit	LES GIRARDS
AM55		Interdit	VIEILLE ROUTE
AM56		Interdit	VIEILLE ROUTE
AM57		Interdit	LES GIRARDS
AM58		Interdit	LES GIRARDS
AM59		Interdit	LES GIRARDS
AM60		Interdit	VIEILLE ROUTE
AM61		Interdit	LES GIRARDS
B1		Libre	BOUCHARDIERE
B2		Libre	BOUCHARDIERE
B3		Libre	BOUCHARDIERE
B4		Libre	BOUCHARDIERE
B5		Libre	BOUCHARDIERE
B6		Libre	BOUCHARDIERE
B7		Libre	BOUCHARDIERE
B8		Libre	BOUCHARDIERE
B9		Interdit	BOUCHARDIERE
B10		Interdit	BOUCHARDIERE
B13		Libre	BOUCHARDIERE
B14		Libre	BOUCHARDIERE
B15		Libre	BOUCHARDIERE
B16		Libre	BOUCHARDIERE
B17		Libre	BOUCHARDIERE
B18		Libre	BOUCHARDIERE
B19		Libre	BOUCHARDIERE

N°	Cardinalité	Périmètre	Lieu-dit
B20		Libre	BOUCHARDIERE
B21		Libre	BOUCHARDIERE
B22		Libre	BOUCHARDIERE
B23		Libre	BOUCHARDIERE
B24		Libre	BOUCHARDIERE
B25		Libre	BOUCHARDIERE
B26		Libre	BOUCHARDIERE
B27		Libre	BOUCHARDIERE
B28		Libre	BOUCHARDIERE
B29		Libre	BOUCHARDIERE
B30		Libre	BOUCHARDIERE
B31		Libre	BOUCHARDIERE
B32		Libre	BOUCHARDIERE
B34		Libre	LES DONNETS
B35		Libre	LES DONNETS
B36		Libre	LES DONNETS
B37		Libre	LES DONNETS
B38		Interdit	LES DONNETS
B41		Interdit	LES DONNETS
B42		Interdit	LES DONNETS
B43		Libre	LES DONNETS
B49		Libre	LES DONNETS
B51		Interdit	LES DONNETS
B52		Interdit	LES DONNETS
B58		Libre	LES MURES
B59		Libre	LES MURES
B60		Libre	LES MURES
B61		Libre	LES MURES
B62		Libre	LES MURES
B63	Sud	Libre	LES MURES
B63	Nord	Interdit	LES MURES
B65		Libre	LES MURES
B66		Libre	LES MURES
B67		Libre	LES MURES
B68		Libre	LES MURES
B69		Libre	LES MURES
B70	Sud	Libre	LES MURES
B70	Nord-Est	Interdit	LES MURES
B71		Libre	LES MURES
B72		Libre	LES MURES
B73		Interdit	LES MURES
B74		Libre	LES MURES
B75		Libre	LES MURES
B76		Libre	LES MURES
B82		Libre	LES MURES
B83		Libre	LES MURES
B84		Libre	LES MURES
B86		Libre	LES MURES
B89		Libre	LES MURES
B91		Libre	LES MURES
B94		Libre	LES MURES
B95		Libre	LES MURES
B97		Libre	LES MURES
B98		Libre	LES MURES
B99		Libre	LES MURES
B101		Libre	LES MURES
B102		Libre	LES MURES
B103		Libre	LES MURES
B104		Libre	LES MURES
B105		Libre	LES MURES
B106		Libre	LES MURES
B107		Libre	LES MURES
B108		Libre	LES MURES
B109		Libre	LES MURES
B110		Libre	LES MURES
B118		Interdit	PRE CUCHET ET PALLIERE
B119		Interdit	PRE CUCHET ET PALLIERE
B120		Interdit	DE GRENOBLE
B121		Interdit	PRE CUCHET ET PALLIERE
B124		Interdit	MOULINS DE LOLETTE
B125		Interdit	MOULINS DE LOLETTE

Réglementation des boisements de la commune de LANS EN VERCORS  
Listing parcellaire

N°	Cardinalité	Périmètre	Lieu-dit
B126		Interdit	MOULINS DE LOLETTE
B127		Interdit	MOULINS DE LOLETTE
B128		Interdit	MOULINS DE LOLETTE
B129		Interdit	MOULINS DE LOLETTE
B130		Interdit	MOULINS DE LOLETTE
B131		Interdit	MOULINS DE LOLETTE
B132		Interdit	DU MOULIN DE LOLETTE
B133		Interdit	DE GRENOBLE
B134		Interdit	MOULINS DE LOLETTE
B139		Interdit	MOULINS DE LOLETTE
B140		Interdit	MOULINS DE LOLETTE
B141		Interdit	MOULINS DE LOLETTE
B142		Interdit	MOULINS DE LOLETTE
B143		Interdit	MOULINS DE LOLETTE
B144		Interdit	MOULINS DE LOLETTE
B145		Interdit	MOULINS DE LOLETTE
B146		Interdit	MOULINS DE LOLETTE
B147		Interdit	MOULINS DE LOLETTE
B148		Interdit	DE GRENOBLE
B149		Interdit	MOULINS DE LOLETTE
B152		Interdit	COMBE
B153		Interdit	COMBE
B154		Interdit	COMBE
B155		Interdit	COMBE
B156		Interdit	COMBE
B157		Interdit	COMBE
B158		Interdit	COMBE
B159		Interdit	CHARBONNEAU
B160		Interdit	CHARBONNEAU
B161		Interdit	CHARBONNEAU
B162		Interdit	CHARBONNEAU
B163		Interdit	CHARBONNEAU
B164		Interdit	CHARBONNEAU
B165		Interdit	CHARBONNEAU
B166		Interdit	TRAFFET
B167		Interdit	TRAFFET
B168		Interdit	TRAFFET
B169		Interdit	TRAFFET
B170		Interdit	TRAFFET
B171		Interdit	TRAFFET
B172		Interdit	TRAFFET
B173		Interdit	TRAFFET
B174		Interdit	PRENAY
B175		Libre	PRENAY
B177		Interdit	PRENAY
B178		Interdit	PRENAY
B179		Interdit	PRENAY
B180		Interdit	PRENAY
B181		Libre	PRENAY
B182		Libre	PRENAY
B184		Libre	PRENAY
B185		Interdit	PRENAY
B186		Interdit	PRENAY
B187		Interdit	PRENAY
B188		Interdit	COTE VENEUSE
B189		Libre	COTE VENEUSE
B190		Libre	COTE VENEUSE
B191		Libre	COTE VENEUSE
B192		Interdit	DE ST NIZIER
B193		Interdit	COTE VENEUSE
B194	Nord	Interdit	COTE VENEUSE
B194	Sud-Est	Interdit	COTE VENEUSE
B194	Sud	Libre	COTE VENEUSE
B195		Libre	COTE VENEUSE
B196		Libre	COTE VENEUSE
B197		Interdit	COTE VENEUSE
B198	Est	Interdit	LES GORGES
B198	Ouest	Libre	LES GORGES
B200		Interdit	LES GORGES
B201		Interdit	LES GORGES
B202		Interdit	LES GORGES

N°	Cardinalité	Périmètre	Lieu-dit
B203		Interdit	LES GORGES
B206		Libre	LES GORGES
B207		Libre	LES GORGES
B211		Libre	LES GORGES
B212		Interdit	BOUCHARDIERE
B213		Interdit	BOUCHARDIERE
B214		Libre	BOUCHARDIERE
B215		Libre	BOUCHARDIERE
B216		Interdit	BOUCHARDIERE
B217	Est	Interdit	BOUCHARDIERE
B217	Ouest	Libre	BOUCHARDIERE
B219		Libre	BOUCHARDIERE
B220		Libre	BOUCHARDIERE
B221		Libre	BOUCHARDIERE
B222		Libre	BOUCHARDIERE
B223		Libre	BOUCHARDIERE
B224		Interdit	BOUCHARDIERE
B225		Interdit	BOUCHARDIERE
B226		Interdit	BOUCHARDIERE
B227	Est	Interdit	BOUCHARDIERE
B227	Ouest	Libre	BOUCHARDIERE
B228		Libre	BOUCHARDIERE
B229		Libre	BOUCHARDIERE
B230		Libre	BOUCHARDIERE
B231		Libre	BOUCHARDIERE
B232		Libre	BOUCHARDIERE
B233		Libre	BOUCHARDIERE
B235		Libre	BOUCHARDIERE
B238		Libre	BOUCHARDIERE
B240		Interdit	BOUCHARDIERE
B241		Interdit	TERROZ
B242		Libre	TERROZ
B244		Interdit	TERROZ
B246		Libre	MOLASSE ET PRAGUIER
B247		Libre	MOLASSE ET PRAGUIER
B249		Interdit	MOLASSE ET PRAGUIER
B250		Interdit	MOLASSE ET PRAGUIER
B251		Interdit	DE ST NIZIER
B252		Interdit	MOLASSE ET PRAGUIER
B254		Libre	MOLASSE ET PRAGUIER
B255	Sud-Est	Interdit	MOLASSE ET PRAGUIER
B255	Nord	Libre	MOLASSE ET PRAGUIER
B256		Libre	MOLASSE ET PRAGUIER
B257		Interdit	AUX ADRETS
B258		Interdit	AUX ADRETS
B260		Interdit	DE PRENAY
B261		Interdit	AUX ADRETS
B262		Interdit	DE ST NIZIER
B263		Interdit	AUX ADRETS
B267		Interdit	AUX ADRETS
B273		Interdit	CHENEVARIE
B274		Interdit	CHENEVARIE
B276		Interdit	DE ST NIZIER
B278		Interdit	CHENEVARIE
B281		Interdit	CHENEVARIE
B283		Interdit	DE PRENAY
B286		Interdit	CHENEVARIE
B289		Interdit	CHENEVARIE
B291		Interdit	CHENEVARIE
B292		Interdit	CHENEVARIE
B293		Interdit	CHENEVARIE
B295		Interdit	CHENEVARIE
B297		Interdit	LA LIERE
B298		Interdit	LA LIERE
B299		Interdit	LA LIERE
B300		Interdit	LA LIERE
B301		Interdit	LA LIERE
B302		Interdit	LA LIERE
B303		Interdit	LA LIERE
B304		Interdit	LA LIERE
B305		Interdit	LA LIERE



Réglementation des boisements de la commune de LANS EN VERCORS  
Listing parcellaire

N°	Cardinalité	Périmètre	Lieu-dit
B306		Interdit	LA LIERE
B307		Interdit	PRA LONG
B308		Interdit	PRA LONG
B309		Interdit	PRA LONG
B310		Interdit	PRA LONG
B311		Interdit	PRA LONG
B312		Interdit	PRA LONG
B313		Interdit	PRA LONG
B314		Interdit	PRA LONG
B315		Interdit	PRA LONG
B320		Interdit	CORNO
B321		Interdit	CORNO
B324		Interdit	CORNO
B325		Interdit	CORNO
B326		Interdit	CORNO
B328		Interdit	CORNO
B329		Interdit	CORNO
B370		Interdit	PETIT GEMOND
B372		Interdit	FALCON
B373		Interdit	DES DREVETS
B374		Interdit	FALCON
B375		Interdit	FALCON
B376		Interdit	DES DREVETS
B377		Interdit	FALCON
B383		Interdit	DES FALCONS
B385		Interdit	FALCON
B386		Interdit	FALCON
B387		Interdit	FALCON
B388		Interdit	FALCON
B389		Interdit	FALCON
B390		Interdit	FALCON
B392		Interdit	PONTET ET COMBE
B394		Interdit	PONTET ET COMBE
B395		Interdit	PONTET ET COMBE
B396		Interdit	PONTET ET COMBE
B397		Interdit	PONTET ET COMBE
B398		Interdit	PONTET ET COMBE
B399		Interdit	PONTET ET COMBE
B400		Interdit	PONTET ET COMBE
B401		Interdit	PONTET ET COMBE
B402		Interdit	PONTET ET COMBE
B403		Interdit	PONTET ET COMBE
B405		Interdit	PONTET ET COMBE
B406		Interdit	PONTET ET COMBE
B407		Interdit	PONTET ET COMBE
B418		Libre	TARDIERE ET ROBERT
B419		Libre	TARDIERE ET ROBERT
B423		Interdit	CHENEVARIES
B425		Libre	CHENEVARIES
B426		Libre	CHENEVARIES
B430		Interdit	DU TREMPIN
B431		Interdit	CHENEVARIES
B432		Interdit	CHENEVARIES
B433		Libre	CHENEVARIES
B434		Interdit	CHENEVARIES
B435		Libre	CHENEVARIES
B436		Libre	CHENEVARIES
B439		Interdit	DE LA CHENEVARIE
B440		Interdit	CHENEVARIES
B441		Interdit	CHENEVARIES
B442		Libre	CHENEVARIES
B443		Libre	CHENEVARIES
B444		Libre	CHENEVARIES
B445		Interdit	CHENEVARIES
B449		Libre	CHENEVARIES
B450		Libre	CHENEVARIES
B453		Libre	GRANDES ROUTES
B454		Libre	GRANDES ROUTES
B457		Libre	GRANDES ROUTES
B459		Libre	GRANDES ROUTES
B460		Libre	GRANDES ROUTES

N°	Cardinalité	Périmètre	Lieu-dit
B461		Libre	GRANDES ROUTES
B464	Nord-Est	Libre	GRANDES ROUTES
B464	Sud-Ouest	Interdit	GRANDES ROUTES
B465		Libre	GRANDES ROUTES
B466		Libre	GRANDES ROUTES
B467		Libre	GRANDES ROUTES
B473		Interdit	LES JEUX
B474		Interdit	LES JEUX
B475		Interdit	LES JEUX
B476		Interdit	LES JEUX
B479		Libre	LES JEUX
B480		Interdit	LES JEUX
B481		Interdit	LES JEUX
B482		Interdit	LES JEUX
B483		Interdit	LES JEUX
B484		Interdit	LES JEUX
B487		Interdit	LES JEUX
B489		Interdit	LES JEUX
B490		Interdit	LES JEUX
B491		Libre	LES JEUX
B492		Libre	LES JEUX
B493		Libre	LES JEUX
B494		Libre	LES JEUX
B495		Interdit	LES JEUX
B496		Libre	LES JEUX
B497		Libre	FURON
B498		Libre	FURON
B499		Libre	FURON
B500		Libre	FURON
B501		Libre	FURON
B502		Libre	FURON
B503		Libre	FURON
B504		Libre	FURON
B505		Interdit	FURON
B506		Libre	FURON
B507		Libre	FURON
B508		Libre	FURON
B509		Interdit	FURON
B510	Nord-Ouest	Interdit	FURON
B510	Sud-Ouest	Interdit	FURON
B510	Est	Libre	FURON
B514		Interdit	FURON
B515		Interdit	FURON
B516		Interdit	FURON
B518		Interdit	FURON
B519		Interdit	FURON
B520		Interdit	FURON
B521		Interdit	LE VIRET
B523		Interdit	BOUCHARD ET SAINT MICHEL
B525		Interdit	BOUCHARD ET SAINT MICHEL
B530		Interdit	CHENEVARIES
B532		Interdit	DE LA CHENEVARIE
B534		Interdit	BOUCHARDIERE
B535		Interdit	BOUCHARDIERE
B536		Libre	LES MURES
B537		Libre	LES MURES
B538		Libre	LES MURES
B539		Libre	LES MURES
B540		Libre	LES MURES
B541		Libre	LES MURES
B542		Libre	LES MURES
B543		Libre	LES MURES
B544		Libre	LES MURES
B547		Libre	LES GORGES
B548		Interdit	LES GORGES
B549		Interdit	LES GORGES
B550		Libre	BOUCHARDIERE
B551	Ouest	Libre	BOUCHARDIERE
B551	Est	Interdit	BOUCHARDIERE
B552		Interdit	BOUCHARDIERE
B553		Interdit	BOUCHARDIERE

Réglementation des boisements de la commune de LANS EN VERCORS  
Listing parcellaire

N°	Cardinalité	Périmètre	Lieu-dit
B554		Interdit	BOUCHARDIERE
B555		Interdit	DE ST NIZIER
B556		Interdit	GRANDES ROUTES
B557		Interdit	GRANDES ROUTES
B563		Interdit	DE LA CHENEVARIE
B564		Interdit	DE LA CHENEVARIE
B565		Libre	CHENEVARIES
B578		Libre	LES MURES
B579		Interdit	PRENAY
B583		Libre	GRANDES ROUTES
B587		Interdit	CHENEVARIES
B588		Libre	CHENEVARIES
B589		Libre	CHENEVARIES
B590		Libre	CHENEVARIES
B593		Interdit	MOULINS DE LOLETTE
B596		Interdit	DE LA CHENEVARIE
B597		Interdit	CHENEVARIES
B603		Interdit	GRANDES ROUTES
B606		Interdit	GRANDES ROUTES
B625		Interdit	TRAVERSES
B626		Libre	TRAVERSES
B632		Interdit	FURON
B633		Interdit	TRAFFET
B638		Interdit	PRE CUCHET ET PALLIERE
B644		Libre	CHENEVARIES
B650		Libre	TRAVERSES
B651		Interdit	TRAVERSES
B652		Interdit	TRAVERSES
B654		Libre	MOLASSE ET PRAGUIER
B655		Libre	MOLASSE ET PRAGUIER
B656		Interdit	CHENEVARIE
B657		Interdit	LES BLANCS ET BONNETS
B659		Libre	GRANDES ROUTES
B662		Interdit	BOUCHARD ET SAINT MICHEL
B663		Interdit	BOUCHARD ET SAINT MICHEL
B664		Interdit	BOUCHARD ET SAINT MICHEL
B666		Libre	TRAVERSES
B667		Libre	TRAVERSES
B668		Libre	LES JEUX
B669		Libre	LES JEUX
B670		Interdit	LES JEUX
B671		Interdit	LES JEUX
B672		Interdit	LES JEUX
B674		Interdit	DES FALCONS
B675		Interdit	DE PRENAY
B676		Interdit	DE LA CHENEVARIE
B678		Interdit	DE LA CHENEVARIE
B683		Interdit	CHENEVARIE
B684		Interdit	DU TREMPLIN
B685		Interdit	DU TREMPLIN
B686		Interdit	PRENAY
B687		Interdit	PRENAY
B688		Interdit	LES JEUX
B689		Interdit	LES JEUX
B690		Interdit	LES JEUX
B691		Interdit	LES JEUX
B692		Interdit	LES JEUX
B693		Interdit	LES JEUX
B694		Interdit	CHENEVARIE
B695		Interdit	DE CHARBONNEAU
B696		Interdit	DE CHARBONNEAU
B712		Interdit	FALCON
B715		Interdit	DES FALCONS
B716		Interdit	FALCON
B718		Interdit	FALCON
B722		Interdit	LES GORGES
B723		Interdit	MOLASSE ET PRAGUIER
B726		Libre	CHENEVARIES
B727		Libre	CHENEVARIES
B728		Interdit	CHENEVARIES
B730		Interdit	CHENEVARIES

N°	Cardinalité	Périmètre	Lieu-dit
B731	Nord-Ouest	Interdit	CHENEVARIES
B731	Sud-Est	Libre	CHENEVARIES
B732		Interdit	LES DONNETS
B733		Libre	LES DONNETS
B734		Interdit	BOUCHARD ET SAINT MICHEL
B735		Interdit	BOUCHARD ET SAINT MICHEL
B736		Interdit	DES VERNES
B738		Interdit	DES VERNES
B744		Interdit	DES VERNES
B748		Interdit	AUX ADRETS
B749		Interdit	AUX ADRETS
B751		Interdit	CORNO
B752		Interdit	CHENEVARIE
B753		Interdit	CHENEVARIE
B754		Interdit	PRENAY
B755		Interdit	PRENAY
B759		Interdit	DES FALCONS
B765		Interdit	DE LA CHENEVARIE
B767		Interdit	PRE CUCHET ET PALLIERE
B768		Interdit	DES FUSILLES
B771		Interdit	LES MURES
B772		Libre	LES MURES
B773		Interdit	LES GORGES
B774	Nord-Est	Libre	LES GORGES
B774	Sud-Ouest	Interdit	LES GORGES
B779		Interdit	COMBE
B780		Interdit	COMBE
B781		Interdit	COMBE
B782		Interdit	COMBE
B783		Interdit	COMBE
B784		Interdit	LES GORGES
B785		Interdit	LES GORGES
B787		Libre	LES DONNETS
B789		Libre	LES DONNETS
B790		Libre	LES DONNETS
B792		Interdit	DE FURON
B793		Interdit	FURON
B794		Interdit	DE FURON
B795		Interdit	FURON
B796		Interdit	TRAVERSES
B797		Interdit	TRAVERSES
B798		Interdit	TRAVERSES
B803		Interdit	PONTET ET COMBE
B809		Interdit	MOULINS DE LOLETTE
B811		Interdit	PONTET ET COMBE
B822		Interdit	PRE CUCHET ET PALLIERE
B823		Interdit	PRE CUCHET ET PALLIERE
B824		Interdit	LES GORGES
B825		Interdit	LES GORGES
B826		Interdit	LES GORGES
B827		Interdit	LES GORGES
B828		Interdit	LES GORGES
B829		Interdit	LES GORGES
B830		Interdit	LA LIERE
B831		Interdit	LA LIERE
B832		Interdit	LA LIERE
B834		Interdit	DU TREMPLIN
B835		Interdit	CHENEVARIES
B836		Interdit	CHENEVARIES
B837		Interdit	CHENEVARIES
B838		Interdit	DU TREMPLIN
B839		Interdit	CHENEVARIES
B840		Interdit	CHENEVARIES
B841		Interdit	CHENEVARIES
B842		Interdit	CHENEVARIES
B843		Interdit	CHENEVARIES
B844		Interdit	CHENEVARIES
B846		Interdit	CHENEVARIES
B847		Interdit	CHENEVARIES
B848		Interdit	CHENEVARIES
B849		Interdit	FALCON

Réglementation des boisements de la commune de LANS EN VERCORS  
Listing parcellaire

N°	Cardinalité	Périmètre	Lieu-dit
B850		Interdit	FALCON
B851		Interdit	FALCON
B852		Interdit	FALCON
B856		Interdit	TARDIERE ET ROBERT
B859		Interdit	DE LA CHENEVARIE
B861		Libre	BOUCHARD ET SAINT MICHEL
B862		Libre	BOUCHARD ET SAINT MICHEL
B863		Libre	BOUCHARD ET SAINT MICHEL
B864		Libre	BOUCHARD ET SAINT MICHEL
B865		Interdit	BOUCHARD ET SAINT MICHEL
B866		Interdit	BOUCHARD ET SAINT MICHEL
B871		Interdit	CHENEVARIES
B872		Interdit	CHENEVARIES
B873		Interdit	CHENEVARIES
B874		Interdit	CHENEVARIES
B875		Interdit	CHENEVARIES
B883		Interdit	PONTET ET COMBE
B890		Interdit	FALCON
B893		Interdit	FALCON
B904		Interdit	LES DONNETS
B905		Libre	LES DONNETS
B906		Libre	LES DONNETS
B907		Interdit	DES DONNETS
B908		Interdit	DES DONNETS
B909	Ouest	Libre	DES DONNETS
B909	Est	Interdit	DES DONNETS
B910		Interdit	LES DONNETS
B911		Interdit	LES DONNETS
B912		Interdit	LES DONNETS
B914		Interdit	PRE CUCHET ET PALLIERE
B916		Interdit	PRE CUCHET ET PALLIERE
B918		Interdit	MOULINS DE LOLETTE
B920		Interdit	MOULINS DE LOLETTE
B921		Interdit	MOULINS DE LOLETTE
B922		Interdit	PRE CUCHET ET PALLIERE
B923		Interdit	PRE CUCHET ET PALLIERE
B932		Interdit	CHENEVARIES
B943		Interdit	DE ST NIZIER
B944		Libre	LES MURES
B945		Libre	LES MURES
B967		Interdit	CHENEVARIE
B968		Interdit	CHENEVARIE
B969		Interdit	DE ST NIZIER
B973		Interdit	PRE CUCHET ET PALLIERE
B974		Interdit	PRE CUCHET ET PALLIERE
B975		Interdit	DE ST NIZIER
B976		Interdit	DE ST NIZIER
B977		Interdit	CHENEVARIE
B978		Interdit	CHENEVARIE
B979		Interdit	CHENEVARIE
B980		Interdit	CHENEVARIE
B981		Interdit	CHENEVARIE
B982		Interdit	CHENEVARIE
B983		Interdit	DU MOULIN DE LOLETTE
B985		Interdit	CHENEVARIE
B986		Interdit	DES VERNES
B987		Interdit	PRE CUCHET ET PALLIERE
B988		Interdit	PRE CUCHET ET PALLIERE
B989		Interdit	DE PRENAY
B990		Interdit	DE PRENAY
B995		Interdit	DE LA CHENEVARIE
B996		Libre	DE LA CHENEVARIE
B998		Interdit	CORNO
B1000		Interdit	DU TREMLIN
B1002		Interdit	CHENEVARIE
B1011		Interdit	DE ST NIZIER
B1012		Interdit	DE LA CHENEVARIE
B1013		Interdit	TARDIERE ET ROBERT
B1015	Ouest	Interdit	TARDIERE ET ROBERT
B1015	Est	Libre	TARDIERE ET ROBERT
B1017		Interdit	TARDIERE ET ROBERT

N°	Cardinalité	Périmètre	Lieu-dit
B1022		Interdit	FALCON
B1023		Interdit	DES FALCONS
B1024		Interdit	DES FALCONS
B1025		Interdit	FALCON
B1026		Interdit	FALCON
B1027		Interdit	AUX ADRETS
B1028		Interdit	AUX ADRETS
B1029		Interdit	CHENEVARIE
B1030		Interdit	CHENEVARIE
B1031		Interdit	CHENEVARIE
B1032		Interdit	CHENEVARIE
B1033		Interdit	FALCON
B1034		Interdit	FALCON
B1036		Interdit	FALCON
B1037		Interdit	DES FALCONS
B1038		Interdit	DE ST NIZIER
B1039		Interdit	DE ST NIZIER
B1040		Interdit	LES GORGES
B1041		Interdit	LES GORGES
B1042		Interdit	TERROZ
B1043		Interdit	TERROZ
B1044		Interdit	TERROZ
B1045		Interdit	TERROZ
B1046		Interdit	FALCON
B1047		Interdit	FALCON
B1048		Interdit	FALCON
B1050		Interdit	DU TREMLIN
B1051		Interdit	DU TREMLIN
C15		Interdit	BONTOUX
C16		Interdit	BONTOUX
C17		Interdit	BONTOUX
C18		Interdit	BONTOUX
C19		Interdit	BONTOUX
C20		Interdit	BONTOUX
C21		Interdit	BONTOUX
C22		Interdit	BONTOUX
C23		Interdit	BONTOUX
C24		Interdit	SAGNE DU MAY
C25		Interdit	SAGNE DU MAY
C26		Interdit	SAGNE DU MAY
C29		Interdit	SAGNE DU MAY
C30		Interdit	SAGNE DU MAY
C31		Interdit	SAGNE DU MAY
C156		Interdit	DE ST DONAT
C157		Interdit	SAVAUX
C160		Libre	BOIS SIGU
C161		Interdit	BOIS SIGU
C162		Libre	BOIS SIGU
C165		Libre	BOIS SIGU
C167		Libre	BOIS SIGU
C169		Libre	BOIS SIGU
C172		Interdit	L AIGLE
C173		Interdit	L AIGLE
C174		Interdit	L AIGLE
C175		Interdit	L AIGLE
C176		Libre	L AIGLE
C177		Interdit	L AIGLE
C178		Interdit	L AIGLE
C179		Interdit	L AIGLE
C180		Interdit	L AIGLE
C181		Interdit	L AIGLE
C183		Interdit	L AIGLE
C185		Interdit	L AIGLE
C186		Interdit	L AIGLE
C187		Interdit	L AIGLE
C188		Interdit	L AIGLE
C189		Interdit	L AIGLE
C194		Libre	ROCHAS DE L AVOCAT
C198		Interdit	ROCHAS DE L AVOCAT
C199		Interdit	DU VAL FURON
C200		Interdit	DU VAL FURON

Règlementation des boisements de la commune de LANS EN VERCORS  
Listing parcellaire

N°	Cardinalité	Périmètre	Lieu-dit
C202		Interdit	DU VAL FURON
C203		Interdit	ROCHAS DE L AVOCAT
C204		Interdit	ROCHAS DE L AVOCAT
C205		Interdit	DU VAL FURON
C207		Libre	ROCHAS DE L AVOCAT
C208		Libre	ROCHAS DE L AVOCAT
C209		Libre	ROCHAS DE L AVOCAT
C213		Libre	SOLET
C214		Libre	SOLET
C215		Libre	SOLET
C216		Libre	SOLET
C217		Libre	COTE DE FURON
C226		Interdit	FURON
C227		Interdit	FURON
C228		Interdit	DE PRE NOIR
C229		Interdit	FURON
C231		Interdit	FURON
C232		Interdit	FURON
C233		Interdit	FURON
C234		Interdit	FURON
C235		Interdit	LES EYMARDS
C254		Interdit	LES EYMARDS
C255		Interdit	LES EYMARDS
C256		Interdit	LES EYMARDS
C257		Interdit	LES EYMARDS
C258		Interdit	SAGNES COLOMBINES
C259		Interdit	SAGNES COLOMBINES
C260		Interdit	SAGNES COLOMBINES
C261		Interdit	SAGNES COLOMBINES
C262		Interdit	SAGNES COLOMBINES
C263		Interdit	SAGNES COLOMBINES
C264		Interdit	SAGNES COLOMBINES
C265		Interdit	MARAIS DU PEUIL
C266		Interdit	MARAIS DU PEUIL
C267		Interdit	MARAIS DU PEUIL
C268		Interdit	MARAIS DU PEUIL
C269		Interdit	MARAIS DU PEUIL
C270		Interdit	MARAIS DU PEUIL
C271		Interdit	LAUGES GRAYE ET TRAFFE
C272		Interdit	LAUGES GRAYE ET TRAFFE
C273		Interdit	LAUGES GRAYE ET TRAFFE
C274		Interdit	LAUGES GRAYE ET TRAFFE
C275		Interdit	LAUGES GRAYE ET TRAFFE
C276		Interdit	LAUGES GRAYE ET TRAFFE
C277		Interdit	LAUGES GRAYE ET TRAFFE
C278		Interdit	LAUGES GRAYE ET TRAFFE
C279		Interdit	LAUGES GRAYE ET TRAFFE
C280		Interdit	LAUGES GRAYE ET TRAFFE
C281		Interdit	LAUGES GRAYE ET TRAFFE
C283		Interdit	LAUGES GRAYE ET TRAFFE
C284		Interdit	LAUGES GRAYE ET TRAFFE
C285		Interdit	LAUGES GRAYE ET TRAFFE
C291		Interdit	SIMON ET CLEMENT
C293		Interdit	SIMON ET CLEMENT
C295		Interdit	SIMON ET CLEMENT
C297	Ouest	Interdit	SIMON ET CLEMENT
C297	Est	Libre	SIMON ET CLEMENT
C298		Interdit	SIMON ET CLEMENT
C299		Interdit	DES CLEMENTS
C300		Interdit	SIMON ET CLEMENT
C301		Interdit	SIMON ET CLEMENT
C302		Interdit	DES CLEMENTS
C303		Interdit	DES CLEMENTS
C305		Interdit	DES CLEMENTS
C306		Interdit	SIMON ET CLEMENT
C308		Libre	SIMON ET CLEMENT
C309		Libre	SIMON ET CLEMENT
C310		Libre	SIMON ET CLEMENT
C311		Interdit	SIMON ET CLEMENT
C312		Interdit	SIMON ET CLEMENT
C313		Libre	SIMON ET CLEMENT

N°	Cardinalité	Périmètre	Lieu-dit
C314		Libre	REPLAT ET SOUROURET
C315		Libre	REPLAT ET SOUROURET
C316		Interdit	REPLAT ET SOUROURET
C317		Libre	REPLAT ET SOUROURET
C318		Interdit	REPLAT ET SOUROURET
C319		Interdit	LEON BLANC GONNET
C320		Interdit	REPLAT ET SOUROURET
C322		Libre	REPLAT ET SOUROURET
C323		Libre	LEON BLANC GONNET
C324		Libre	REPLAT ET SOUROURET
C325		Libre	REPLAT ET SOUROURET
C326		Libre	REPLAT ET SOUROURET
C327		Libre	REPLAT ET SOUROURET
C328		Libre	REPLAT ET SOUROURET
C329		Libre	PUAGU ET PAIN DE SUCRE
C330		Libre	PUAGU ET PAIN DE SUCRE
C331		Libre	PUAGU ET PAIN DE SUCRE
C333		Libre	PUAGU ET PAIN DE SUCRE
C336		Libre	PUAGU ET PAIN DE SUCRE
C339		Libre	PUAGU ET PAIN DE SUCRE
C340		Libre	REPLAT
C341		Libre	REPLAT
C342		Libre	REPLAT
C343		Libre	REPLAT
C344		Interdit	REPLAT
C345		Libre	REPLAT
C346		Libre	REPLAT
C347		Interdit	REPLAT
C348		Interdit	REPLAT
C349		Interdit	REPLAT
C350		Libre	REPLAT
C351		Libre	REPLAT
C352		Libre	CHAPOT
C353		Interdit	CHAPOT
C354		Interdit	CHAPOT
C356		Interdit	CHAPOT
C357		Interdit	CHAPOT
C361		Interdit	CHAPOT
C362		Interdit	CHAPOT
C364		Interdit	DE CHAPOT
C365		Interdit	CHAPOT
C367		Interdit	MOLLARD ET MEILLOUX
C368		Interdit	MOLLARD ET MEILLOUX
C369		Libre	MOLLARD ET MEILLOUX
C370		Interdit	MOLLARD ET MEILLOUX
C371		Interdit	DES MEILLOUX
C372		Interdit	MOLLARD ET MEILLOUX
C373		Interdit	MOLLARD ET MEILLOUX
C374		Interdit	MOLLARD ET MEILLOUX
C375		Interdit	MOLLARD ET MEILLOUX
C377		Interdit	MOLLARD ET MEILLOUX
C378		Interdit	MOLLARD ET MEILLOUX
C379		Interdit	DES BLANCS
C380		Interdit	MOLLARD ET MEILLOUX
C382		Interdit	LES FRANCONS
C388		Interdit	DES FRANCONS
C390		Interdit	LES FRANCONS
C394		Interdit	LES FRANCONS
C396		Interdit	LES FRANCONS
C397		Interdit	LES FRANCONS
C398		Interdit	LES FRANCONS
C399		Interdit	DES FRANCONS
C400		Interdit	LES FRANCONS
C401		Interdit	LES FRANCONS
C402		Interdit	SAGNES DU GRIA ET GUILLOT
C403		Interdit	SAGNES DU GRIA ET GUILLOT
C404		Interdit	SAGNES DU GRIA ET GUILLOT
C405		Interdit	SAGNES DU GRIA ET GUILLOT
C407		Interdit	SAGNES DU GRIA ET GUILLOT
C408		Interdit	SAGNES DU GRIA ET GUILLOT
C409		Interdit	SAGNES DU GRIA ET GUILLOT

Règlementation des boisements de la commune de LANS EN VERCORS  
Listing parcellaire

N°	Cardinalité	Périmètre	Lieu-dit	N°	Cardinalité	Périmètre	Lieu-dit
C410		Interdit	SAGNES DU GRIA ET GUILLOT	C559		Libre	PRE NOIR
C411		Interdit	SAGNES DU GRIA ET GUILLOT	C562		Libre	PRE NOIR
C412		Interdit	SAGNES DU GRIA ET GUILLOT	C564		Libre	BARNEL
C413		Interdit	SAGNES DU GRIA ET GUILLOT	C566		Libre	BARNEL
C414		Interdit	SAGNES DU GRIA ET GUILLOT	C569		Libre	BARNEL
C415		Interdit	SAGNES DU GRIA ET GUILLOT	C570		Libre	BARNEL
C417		Interdit	SAGNES DU GRIA ET GUILLOT	C572		Libre	BARNEL
C418		Interdit	SAGNES DU GRIA ET GUILLOT	C575		Libre	GRANDE CLAIRETTE ET AU BAR
C419		Interdit	SAGNES DU GRIA ET GUILLOT	C577		Libre	GRANDE CLAIRETTE ET AU BAR
C420		Interdit	SAGNES DU GRIA ET GUILLOT	C579		Libre	GRANDE CLAIRETTE ET AU BAR
C421		Interdit	SAGNES DU GRIA ET GUILLOT	C581		Libre	GRANDE CLAIRETTE ET AU BAR
C422		Interdit	SAGNES DU GRIA ET GUILLOT	C583		Libre	PRE NOIR
C423		Interdit	SAGNES DU GRIA ET GUILLOT	C584		Libre	PRE NOIR
C424		Interdit	SAGNES DU GRIA ET GUILLOT	C588		Libre	PRE NOIR
C425		Interdit	SAGNES DU GRIA ET GUILLOT	C589		Libre	GRAND PRE
C426	Nord-Ouest	Libre	COMBE CLARE	C600		Interdit	DES SOURCES
C426	Est	Interdit	COMBE CLARE	C601		Interdit	ROCHAS DE L AVOCAT
C427		Libre	COMBE CLARE	C612		Libre	REPLAT
C428		Libre	COMBE CLARE	C616		Interdit	L AIGLE
C429		Libre	COMBE CLARE	C617		Interdit	L AIGLE
C430		Libre	COMBE CLARE	C618		Interdit	L AIGLE
C431		Libre	COTE DES VACHES	C645		Interdit	LES EYMARDS
C432		Libre	COTE DES VACHES	C664		Libre	SIMON ET CLEMENT
C433		Libre	COTE DES VACHES	C670		Interdit	L AIGLE
C435		Libre	CLAIRETTE	C671		Interdit	L AIGLE
C436		Libre	LE CREY	C672		Interdit	L AIGLE
C439		Libre	COTE DE FURON	C673		Interdit	L AIGLE
C440		Interdit	GRAND PRE	C674		Libre	ROCHAS DE L AVOCAT
C442		Interdit	GRAND PRE	C675		Libre	ROCHAS DE L AVOCAT
C443		Interdit	GRAND PRE	C676		Interdit	ROCHAS DE L AVOCAT
C447		Libre	PRE NOIR	C677		Interdit	DES SOURCES
C448		Libre	PRE NOIR	C689		Libre	BARNEL
C454		Libre	PRE NOIR	C695		Interdit	LES FRANCONS
C455		Libre	BARNEL	C697		Interdit	LES FRANCONS
C465		Libre	GRANDE CLAIRETTE ET AU BAR	C698		Interdit	LES FRANCONS
C466		Libre	GRANDE CLAIRETTE ET AU BAR	C699	Sud	Interdit	REPLAT ET SOUROURET
C467		Libre	GRANDE CLAIRETTE ET AU BAR	C699	Nord	Libre	REPLAT ET SOUROURET
C468		Libre	GRANDE CLAIRETTE ET AU BAR	C700		Libre	GRANDE CLAIRETTE ET AU BAR
C469		Libre	GRANDE CLAIRETTE ET AU BAR	C701		Interdit	VIEILLE ROUTE
C470		Interdit	GRANDE CLAIRETTE ET AU BAR	C702		Interdit	VIEILLE ROUTE
C476		Libre	BOIS SIGU	C704		Interdit	ROCHAS DE L AVOCAT
C477		Interdit	BOIS SIGU	C705		Interdit	ROCHAS DE L AVOCAT
C478		Interdit	BOIS SIGU	C707		Interdit	ROCHAS DE L AVOCAT
C479		Libre	ROCHAS DE L AVOCAT	C708		Interdit	ROCHAS DE L AVOCAT
C480		Libre	ROCHAS DE L AVOCAT	C712		Interdit	LES FRANCONS
C481		Libre	ROCHAS DE L AVOCAT	C739		Interdit	SIMON ET CLEMENT
C483		Interdit	FURON	C741		Interdit	SIMON ET CLEMENT
C484		Interdit	MOLLARD ET MEILLOUX	C743		Interdit	LAUGES GRAYE ET TRAFFE
C485		Interdit	MOLLARD ET MEILLOUX	C745		Interdit	LAUGES GRAYE ET TRAFFE
C494		Libre	BOIS SIGU	C749		Interdit	SIMON ET CLEMENT
C495		Libre	BOIS SIGU	C750		Interdit	SIMON ET CLEMENT
C501		Interdit	ROCHAS DE L AVOCAT	C752		Interdit	LAUGES GRAYE ET TRAFFE
C502		Libre	ROCHAS DE L AVOCAT	C754		Interdit	SIMON ET CLEMENT
C516		Interdit	L AIGLE	C756		Interdit	LAUGES GRAYE ET TRAFFE
C527		Libre	CLAIRETTE	C758		Interdit	LAUGES GRAYE ET TRAFFE
C528		Libre	CLAIRETTE	C762		Interdit	CHAPOT
C531		Libre	FURON	C765		Interdit	LES FRANCONS
C533		Interdit	FURON	C766		Interdit	LES FRANCONS
C534		Interdit	FURON	C768		Interdit	LES FRANCONS
C536		Interdit	FURON	C771		Interdit	LES FRANCONS
C543		Interdit	FURON	C772		Interdit	SAGNES DU GRIA ET GUILLOT
C544		Interdit	FURON	C773		Interdit	SAGNES DU GRIA ET GUILLOT
C545		Interdit	ROCHAS DE L AVOCAT	C788		Interdit	LE PEUIL
C546		Interdit	ROCHAS DE L AVOCAT	C790		Interdit	BARNEL
C547		Interdit	ROCHAS DE L AVOCAT	C791		Interdit	BARNEL
C548		Interdit	ROCHAS DE L AVOCAT	C792		Interdit	DES CLEMENTS
C549		Interdit	ROCHAS DE L AVOCAT	C793		Interdit	SIMON ET CLEMENT
C550		Interdit	COTE DE FURON	C812		Interdit	DE L AIGLE
C552		Interdit	FURON	C814		Interdit	L AIGLE
C555		Interdit	FURON	C816		Interdit	L AIGLE
C558		Interdit	FURON	C818		Interdit	ROCHAS DE L AVOCAT

Règlementation des boisements de la commune de LANS EN VERCORS  
Listing parcellaire

N°	Cardinalité	Périmètre	Lieu-dit
C844	Libre		PUAGU ET PAIN DE SUCRE
C845	Libre		PUAGU ET PAIN DE SUCRE
C846	Libre		PUAGU ET PAIN DE SUCRE
C847	Libre		PUAGU ET PAIN DE SUCRE
C848	Libre		PUAGU ET PAIN DE SUCRE
C849	Libre		PUAGU ET PAIN DE SUCRE
C850	Libre		PUAGU ET PAIN DE SUCRE
C851	Libre		PUAGU ET PAIN DE SUCRE
C852	Libre		PUAGU ET PAIN DE SUCRE
C853	Interdit		DES CLEMENTS
C854	Interdit		SIMON ET CLEMENT
C867	Libre		LE CREY
C868	Libre		LE CREY
C869	Libre		LE CREY
C870	Interdit		LE CREY
C879	Interdit		CHAPOT
C894	Interdit		ROCHAS DE L AVOCAT
C895	Interdit		ROCHAS DE L AVOCAT
C911	Interdit		LES FRANCONS
C912	Interdit		DES BLANCS
C937	Interdit		VIEILLE ROUTE
C938	Interdit		VIEILLE ROUTE
C939	Interdit		VIEILLE ROUTE
C940	Interdit		VIEILLE ROUTE
C941	Interdit		VIEILLE ROUTE
C942	Interdit		GRAND PRE
C943	Interdit		GRAND PRE
C979	Interdit		L AIGLE
C980	Interdit		L AIGLE
C981	Interdit		L AIGLE
C1007	Interdit		LES FRANCONS
C1008	Interdit		LES FRANCONS
C1009	Interdit		LES FRANCONS
C1015	Interdit		CHAPOT
C1016	Interdit		FURON
C1017	Interdit		FURON
C1027	Interdit		CHAPOT
C1028	Interdit		CHAPOT
C1029	Interdit		CHAPOT
C1030	Interdit		CHAPOT
C1031	Interdit		CHAPOT
C1032	Interdit		CHAPOT
C1033	Interdit		CHAPOT
C1034	Interdit		CHAPOT
C1035	Interdit		CHAPOT
C1036	Interdit		CHAPOT
C1073	Interdit		LES EYMARDS
C1074	Interdit		LES EYMARDS
C1075	Interdit		LES EYMARDS
C1076	Interdit		LES EYMARDS
C1083	Interdit		CHAPOT
C1084	Interdit		CHAPOT
C1085	Interdit		CHAPOT
C1086	Interdit		CHAPOT
C1087	Interdit		CHAPOT
C1088	Interdit		CHAPOT
C1089	Interdit		DE CHAPOT
C1090	Interdit		DE CHAPOT
C1091	Interdit		DE CHAPOT
C1092	Interdit		DE CHAPOT
C1093	Interdit		LES FRANCONS
C1094	Interdit		LES FRANCONS
C1095	Interdit		REPLAT ET SOUROURET
C1096	Interdit		REPLAT ET SOUROURET
D2	Interdit		FURON
D3	Interdit		DE FURON
D8	Interdit		FURON
D10	Interdit		FURON
D11	Interdit		FURON
D12	Interdit		FURON
D13	Interdit		FURON

N°	Cardinalité	Périmètre	Lieu-dit
D14	Interdit		FURON
D28	Libre		FURON
D29	Libre		FURON
D30	Libre		FURON
D31	Libre		FURON
D32	Libre		FURON
D33	Libre		FURON
D34	Libre		FURON
D35	Libre		FURON
D36	Libre		FURON
D37	Libre		FURON
D38	Libre		FURON
D39	Libre		FURON
D40	Libre		FURON
D41	Libre		FURON
D42	Libre		FURON
D43	Libre		FURON
D44	Libre		FURON
D45	Libre		FURON
D46	Libre		FURON
D47	Libre		FURON
D48	Libre		FURON
D49	Libre		FURON
D50	Interdit		FURON
D51	Libre		FURON
D52	Libre		FURON
D53	Libre		FURON
D54	Libre		FURON
D55	Libre		FURON
D56	Libre		FURON
D57	Interdit		FURON
D58	Libre		FURON
D59	Interdit		FURON
D60	Interdit		FURON
D61	Libre		FURON
D65	Libre		FURON
D66	Libre		FURON
D67	Libre		LA VIGNE
D68	Libre		LA VIGNE
D69	Libre		LA VIGNE
D70	Libre		LA VIGNE
D71	Libre		CHARBONNERIE ET MOLLARD
D72	Interdit		AUX VIRETS
D73	Interdit		BASSACHONS
D92	Libre		LA SIERRE
D97	Libre		BARNEL
D98	Libre		BARNEL
D100	Libre		BARNEL
D104	Libre		BARNEL
D106	Libre		BARNEL
D107	Interdit		BARNEL
D108	Interdit		BARNEL
D109	Interdit		BARNEL
D110	Libre		COMBE CHARVET
D112	Interdit		COMBE CHARVET
D113	Interdit		COMBE CHARVET
D114	Interdit		PETIT ET GRAND JASSINET
D115	Interdit		GRAND CHIVA
D116	Interdit		PRE DES TROIS BUISSONS
D117	Interdit		GRAND CHIVA
D118	Interdit		ALLIERES
D119	Interdit		ALLIERES
D120	Interdit		ALLIERES
D121	Libre		ALLIERES
D122	Libre		ALLIERES
D123	Libre		ALLIERES
D124	Libre		ALLIERES
D125	Libre		ALLIERES
D126	Libre		ALLIERES
D127	Libre		ALLIERES
D128	Libre		ALLIERES

Règlementation des boisements de la commune de LANS EN VERCORS  
Listing parcellaire

N°	Cardinalité	Périmètre	Lieu-dit
D129		Libre	ALLIERES
D130		Interdit	PRE DU COL DE L ARC
D131		Interdit	PRE DU COL DE L ARC
D132		Interdit	L ENVERS DU COL DE L ARC
D133		Interdit	L ENVERS DU COL DE L ARC
D134		Interdit	CREUX DE SAINT MICHEL
D135		Interdit	CREUX DE SAINT MICHEL
D138		Interdit	DE FURON
D141		Libre	FURON
D145		Libre	LA SIERRE
D148		Interdit	FURON
D154		Libre	FURON
D156		Interdit	FURON
D158		Interdit	FURON
D159		Libre	FURON
D160		Libre	FURON
D161		Libre	FURON
D166		Libre	FURON
D167		Libre	FURON
D168		Libre	FURON
D169		Libre	FURON
D173		Libre	FURON
D175		Libre	FURON
D177		Libre	BARNEL
D178		Libre	BARNEL
D179		Libre	BARNEL
D181		Libre	BARNEL
D184		Libre	FURON
D188		Libre	LA SIERRE
D190		Libre	COMBE CHARVET
D191		Libre	COMBE CHARVET
D195		Interdit	DE FURON
D198		Interdit	FURON
D199		Interdit	FURON
D201		Interdit	FURON
D202		Libre	LA VIGNE
D203		Libre	LA VIGNE
D204		Libre	BARNEL
D206		Libre	COMBE CHARVET
D207		Libre	FURON
D208		Interdit	FURON
D209		Interdit	FURON
D211		Libre	FURON
D213		Libre	BARNEL
D214		Libre	BARNEL
D215		Libre	BARNEL
D216		Libre	BARNEL
D217		Libre	BARNEL
D218		Libre	BARNEL
D219		Libre	BARNEL
D220		Libre	BARNEL
D221		Libre	BARNEL
D222		Libre	BARNEL
D223	Ouest	Libre	LA SIERRE
D223	Est	Interdit	LA SIERRE
D226		Interdit	DE FURON
D227		Interdit	FURON
D229		Interdit	DE PRE NOIR
D230		Interdit	DE PRE NOIR
D231		Interdit	FURON
D232		Interdit	FURON
D233		Interdit	FURON
D234		Interdit	FURON
D236		Libre	FURON
D237		Interdit	FURON
D240		Interdit	FURON
D242		Libre	FURON
D243		Interdit	FURON
D244		Interdit	FURON
D245		Interdit	FURON
D246		Interdit	FURON

N°	Cardinalité	Périmètre	Lieu-dit
D247		Interdit	DE FURON
D249		Interdit	COMBE DE LA SIERRE
D251		Interdit	DE FURON
D252		Interdit	DE FURON
D253		Interdit	DE FURON
D254		Interdit	DE FURON
D255		Interdit	DE FURON
D256		Libre	COMBE DE LA SIERRE
D257		Interdit	COMBE DE LA SIERRE
D259		Interdit	FURON
D260		Interdit	FURON
D261		Interdit	FURON
D263		Interdit	FURON
D264		Interdit	FURON
D265		Interdit	DE PRE NOIR
D266		Interdit	FURON
D271		Interdit	FURON
D272		Libre	FURON
D273		Interdit	FURON
D274		Interdit	FURON
D275		Interdit	FURON
E4		Interdit	PRE DES FAUGES
E5		Interdit	PRE DES FAUGES
E6		Interdit	PRE DES FAUGES
E8		Interdit	FUMA
E11		Interdit	PRONTANIERES ET BUTTON
E13		Interdit	PRONTANIERES ET BUTTON
E14		Interdit	PRONTANIERES ET BUTTON
E18		Interdit	PRONTANIERES ET BUTTON
E19		Interdit	PRONTANIERES ET BUTTON
E21		Libre	PRONTANIERES ET BUTTON
E24		Libre	PRONTANIERES ET BUTTON
E27		Interdit	PRONTANIERES ET BUTTON
E28		Interdit	PRONTANIERES ET BUTTON
E29		Interdit	PRONTANIERES ET BUTTON
E35		Interdit	BOUILLI
E36		Interdit	BOUILLI
E37		Interdit	BOUILLI
E41		Interdit	BOUILLI
E44		Interdit	BOUILLI
E48		Interdit	DE BOUILLY
E49		Interdit	DES FRANCONS
E50		Interdit	BOUILLI
E51		Interdit	BOUILLI
E52		Interdit	BOUILLI
E53		Interdit	BOUILLI
E54		Interdit	BOUILLI
E55		Interdit	PRE MARCEAU
E56		Interdit	PRE MARCEAU
E57		Interdit	PRE MARCEAU
E58		Interdit	PRE MARCEAU
E59		Interdit	PRE MARCEAU
E60		Interdit	PRE MARCEAU
E61		Interdit	PRE MARCEAU
E62		Interdit	PRE MARCEAU
E63		Interdit	PRE MARCEAU
E67		Interdit	PRE MARCEAU
E68		Interdit	PRE MARCEAU
E69		Interdit	PRE MARCEAU
E70		Interdit	PRE MARCEAU
E71		Interdit	PRE MARCEAU
E72		Interdit	PRE MARCEAU
E73		Interdit	VIEUX PAQUIER
E74		Interdit	VIEUX PAQUIER
E75		Interdit	VIEUX PAQUIER
E77		Interdit	VIEUX PAQUIER
E78		Interdit	VIEUX PAQUIER
E79		Interdit	VIEUX PAQUIER
E80		Interdit	GRAND SAGNES
E81		Interdit	GRAND SAGNES
E83		Interdit	GRAND SAGNES

Règlementation des boisements de la commune de LANS EN VERCORS  
Listing parcellaire

N°	Cardinalité	Périmètre	Lieu-dit
E84		Interdit	GRAND SAGNES
E85		Interdit	GRAND SAGNES
E86		Interdit	GRAND SAGNES
E87		Interdit	GRAND SAGNES
E88		Interdit	GRAND SAGNES
E89		Interdit	GRAND SAGNES
E90		Interdit	GRAND SAGNES
E91		Interdit	GRAND SAGNES
E92		Interdit	GRAND SAGNES
E93		Interdit	GRAND SAGNES
E94		Interdit	GRAND SAGNES
E95		Interdit	GRAND SAGNES
E96		Interdit	LES FRANCONS
E97		Interdit	LES FRANCONS
E98		Interdit	LES FRANCONS
E99		Interdit	LES FRANCONS
E100		Interdit	DE LA LAITERIE
E101		Interdit	DE LA LAITERIE
E102		Interdit	LES FRANCONS
E103		Interdit	LES FRANCONS
E104		Interdit	LES FRANCONS
E106		Interdit	LES FRANCONS
E107		Interdit	DES FRANCONS
E110		Interdit	VIEILLE ROUTE
E120		Interdit	VERNETTES
E121		Interdit	VERNETTES
E122		Interdit	VERNETTES
E123		Interdit	VERNETTES
E124		Interdit	VERNETTES
E125		Interdit	VERNETTES
E126		Interdit	VERNETTES
E129		Interdit	LES HERAUDS
E130		Interdit	LES HERAUDS
E134		Interdit	VIEILLE ROUTE
E136		Interdit	LES HERAUDS
E137		Interdit	LES HERAUDS
E139		Interdit	LES HERAUDS
E140		Interdit	LES HERAUDS
E141		Interdit	LES HERAUDS
E145		Interdit	PRONTANIERES
E146		Interdit	PRONTANIERES
E147		Interdit	PRONTANIERES
E148		Interdit	PRONTANIERES
E151		Interdit	PRONTANIERES
E159		Interdit	AU MARAIS ET PRE BOUCHARD
E160		Interdit	AU MARAIS ET PRE BOUCHARD
E161		Interdit	AU MARAIS ET PRE BOUCHARD
E162		Interdit	AU MARAIS ET PRE BOUCHARD
E163		Interdit	AU MARAIS ET PRE BOUCHARD
E164		Interdit	AU MARAIS ET PRE BOUCHARD
E165		Interdit	AU MARAIS ET PRE BOUCHARD
E166		Interdit	AU MARAIS ET PRE BOUCHARD
E168		Interdit	AU MARAIS ET PRE BOUCHARD
E170		Interdit	PRE CHAMPION
E171		Interdit	PRE CHAMPION
E173		Interdit	PRE CHAMPION
E174		Interdit	PRE CHAMPION
E177		Interdit	GRAND CHAMP
E178		Interdit	GRAND CHAMP
E180		Interdit	PRAMONT
E181		Interdit	PRAMONT
E182		Interdit	PRAMONT
E183		Interdit	PRAMONT
E184		Interdit	PRAMONT
E185		Interdit	PRAMONT
E186		Interdit	PRAMONT
E187		Interdit	PRAMONT
E188		Interdit	PRAMONT
E189		Interdit	PRAMONT
E190		Interdit	PRAMONT
E191		Interdit	PRAMONT

N°	Cardinalité	Périmètre	Lieu-dit
E192		Interdit	PRAMONT
E193		Interdit	PRAMONT
E194		Interdit	PRAMONT
E196		Interdit	PRAMONT
E200		Interdit	PRE DU SERT
E201		Interdit	PRE DU SERT
E203		Interdit	PIED CHANUS
E204		Libre	PIED CHANUS
E205		Interdit	PIED CHANUS
E206		Interdit	PIED CHANUS
E207		Interdit	PIED CHANUS
E208		Interdit	PIED CHANUS
E209		Interdit	PIED CHANUS
E210		Interdit	PIED CHANUS
E211		Interdit	PIED CHANUS
E212		Interdit	PIED CHANUS
E213		Libre	PIED CHANUS
E214		Interdit	PIED CHANUS
E215		Interdit	PIED CHANUS
E216	Nord	Libre	PIED CHANUS
E216	Sud	Interdit	PIED CHANUS
E217		Libre	PIED CHANUS
E218		Interdit	PRE VIEUX
E219		Interdit	PRE VIEUX
E220		Interdit	PRE VIEUX
E221		Interdit	PRE VIEUX
E222		Interdit	PRE VIEUX
E223		Interdit	PRE VIEUX
E224		Interdit	PRE VIEUX
E225		Interdit	PRE VIEUX
E226		Interdit	PRE VIEUX
E227		Interdit	PRE VIEUX
E228		Interdit	PRE VIEUX
E229		Interdit	PRE VIEUX
E230		Interdit	PRE VIEUX
E231		Interdit	PRE VIEUX
E232		Interdit	PRE VIEUX
E233		Interdit	PRE VIEUX
E234		Interdit	PRE VIEUX
E235		Interdit	PRE VIEUX
E236		Interdit	CHEMIN DU CLOT
E237		Interdit	CHEMIN DU CLOT
E238		Interdit	CHEMIN DU CLOT
E239		Libre	CHEMIN DU CLOT
E241	Sud	Interdit	CHEMIN DU CLOT
E241	Nord	Libre	CHEMIN DU CLOT
E242	Ouest	Libre	CHEMIN DU CLOT
E242	Est	Interdit	CHEMIN DU CLOT
E245		Interdit	AUX NARCES
E246		Interdit	AUX NARCES
E246	Sud	Libre	AUX NARCES
E247		Interdit	AUX NARCES
E248		Interdit	AUX NARCES
E249		Interdit	FOUILLET
E250		Interdit	FOUILLET
E251		Interdit	FOUILLET
E252		Interdit	FOUILLET
E253		Interdit	FOUILLET
E254		Interdit	FOUILLET
E256		Interdit	FOUILLET
E257		Interdit	FOUILLET
E258		Interdit	FOUILLET
E259		Interdit	FOUILLET
E260		Interdit	FOUILLET
E261		Interdit	FOUILLET
E262		Interdit	FOUILLET
E263		Interdit	FOUILLET
E264		Interdit	FOUILLET
E265		Interdit	FOUILLET
E266		Interdit	FOUILLET
E267		Interdit	PONT PEILLON



Réglementation des boisements de la commune de LANS EN VERCORS  
Listing parcellaire

N°	Cardinalité	Périmètre	Lieu-dit
E268		Interdit	PONT PEILLON
E269		Interdit	PONT PEILLON
E270		Interdit	PONT PEILLON
E271		Interdit	PONT PEILLON
E275		Interdit	PONT PEILLON
E278		Interdit	PONT PEILLON
E279		Interdit	PONT PEILLON
E280		Interdit	PONT PEILLON
E281		Interdit	PONT PEILLON
E282		Interdit	PONT PEILLON
E283		Interdit	PONT PEILLON
E329		Interdit	TROIS PIERRES
E330		Interdit	TROIS PIERRES
E336		Interdit	TROIS PIERRES
E337		Interdit	TROIS PIERRES
E343		Interdit	TROIS PIERRES
E344		Interdit	VIEILLE ROUTE
E347		Interdit	LES HERAUDS
E351		Interdit	LES HERAUDS
E353		Interdit	ROUTES
E357		Interdit	DES BLANCS
E358		Interdit	GRAND CHAMP ET MOUCHILLON
E359		Interdit	GRAND CHAMP ET MOUCHILLON
E368		Interdit	GOUILLET
E372		Interdit	DES BLANCS
E373		Interdit	GOUILLET
E374		Interdit	GOUILLET
E375		Interdit	GOUILLET
E377		Interdit	GOUILLET
E379		Interdit	DES BLANCS
E381		Interdit	GOUILLET
E382		Interdit	GOUILLET
E383		Interdit	GOUILLET
E384		Interdit	GOUILLET
E385		Interdit	GOUILLET
E389		Interdit	DU MOLLARD
E392		Interdit	MOLLARD
E393		Interdit	MOLLARD
E394		Libre	MOLLARD
E395		Interdit	MOLLARD
E397		Interdit	MOLLARD
E399		Interdit	MOLLARD
E400		Interdit	MOLLARD
E401		Interdit	MOLLARD
E404		Libre	REPLAT
E405		Libre	REPLAT
E406		Interdit	REPLAT
E407		Interdit	REPLAT
E408		Libre	REPLAT
E409		Interdit	REPLAT
E410		Libre	REPLAT
E411		Interdit	REPLAT
E412		Libre	REPLAT
E413		Libre	REPLAT
E414		Interdit	REPLAT
E415		Libre	REPLAT
E416		Interdit	REPLAT
E417		Interdit	REPLAT
E418		Libre	REPLAT ET GRANDES COTES
E419		Libre	REPLAT ET GRANDES COTES
E420		Libre	REPLAT ET GRANDES COTES
E421		Libre	REPLAT ET GRANDES COTES
E422		Libre	REPLAT ET GRANDES COTES
E423		Libre	REPLAT ET GRANDES COTES
E426		Libre	REPLAT ET GRANDES COTES
E427		Libre	REPLAT ET GRANDES COTES
E428		Libre	REPLAT ET GRANDES COTES
E432		Interdit	REPLAT ET GRANDES COTES
E433		Interdit	REPLAT ET GRANDES COTES
E434		Libre	REPLAT ET GRANDES COTES
E435		Libre	REPLAT ET GRANDES COTES

N°	Cardinalité	Périmètre	Lieu-dit
E436		Libre	SEYARE ET CREUX
E437		Interdit	SEYARE ET CREUX
E440		Libre	SEYARE ET CREUX
E441		Libre	SEYARE ET CREUX
E442		Interdit	SEYARE ET CREUX
E443		Interdit	SEYARE ET CREUX
E444		Interdit	SEYARE ET CREUX
E446		Libre	SEYARE ET CREUX
E447		Libre	LES BLANCS ET BONNETS
E449		Interdit	DU MOLLARD
E450		Interdit	DES BLANCS
E452		Interdit	LES BLANCS ET BONNETS
E453		Interdit	DES BLANCS
E454		Interdit	LES BLANCS ET BONNETS
E455		Interdit	LES BLANCS ET BONNETS
E456		Interdit	LES BLANCS ET BONNETS
E457		Interdit	LES BLANCS ET BONNETS
E458		Interdit	DES BLANCS
E459		Interdit	LES BLANCS ET BONNETS
E460		Interdit	DES BLANCS
E461		Interdit	LES BLANCS ET BONNETS
E462		Interdit	LES BLANCS ET BONNETS
E463		Interdit	DES BLANCS
E465		Interdit	DES BLANCS
E466		Interdit	DES BLANCS
E467		Interdit	LES BLANCS ET BONNETS
E469		Interdit	DES CLAPATS
E472		Interdit	GRANGETIERES
E473		Interdit	GRANGETIERES
E475		Interdit	LE GAU
E478		Interdit	LES BLANCS
E479		Interdit	LES BLANCS
E481		Interdit	LES BLANCS
E483		Interdit	DES CLAPATS
E485		Interdit	LES BLANCS
E488		Interdit	LES BLANCS
E492		Libre	FAURIES ET PALADRU
E493		Libre	FAURIES ET PALADRU
E494		Libre	FAURIES ET PALADRU
E495		Libre	FAURIES ET PALADRU
E497		Libre	FAURIES ET PALADRU
E498		Libre	FAURIES ET PALADRU
E499		Libre	FAURIES ET PALADRU
E500		Interdit	FAURIES ET PALADRU
E501		Interdit	FAURIES ET PALADRU
E502		Interdit	FAURIES ET PALADRU
E503		Interdit	FAURIES ET PALADRU
E504		Interdit	FAURIES ET PALADRU
E506		Libre	FAURIES ET PALADRU
E507		Libre	FAURIES ET PALADRU
E508		Libre	GRANDES COTES ET FAYOLLES
E509		Libre	GRANDES COTES ET FAYOLLES
E510		Libre	GRANDES COTES ET FAYOLLES
E511		Libre	GRANDES COTES ET FAYOLLES
E512		Libre	GRANDES COTES ET FAYOLLES
E516		Libre	GRANDES COTES ET FAYOLLES
E517		Libre	GRANDES COTES ET FAYOLLES
E518		Libre	GRANDES COTES ET FAYOLLES
E519		Libre	GRANDES COTES ET FAYOLLES
E520		Libre	COMBES
E521		Libre	COMBES
E522		Libre	COMBES
E523		Libre	COMBES
E524		Libre	COTTER
E525		Interdit	COTTER
E526		Réglementé	COTTER
E527		Libre	COTTER
E528		Libre	COTTER
E529		Libre	COTTER
E530		Libre	COTTER
E531		Libre	COTTER

Réglementation des boisements de la commune de LANS EN VERCORS  
Listing parcellaire

N°	Cardinalité	Périmètre	Lieu-dit
E532		Libre	COTTER
E533		Libre	COTTER
E534		Interdit	COTTER
E535		Interdit	COTTER
E536		Interdit	COTTER
E537		Interdit	COTTER
E538		Interdit	COTTER
E539		Interdit	LES ISSARDS
E541		Interdit	LES ISSARDS
E542		Interdit	LES ISSARDS
E543		Interdit	LES ISSARDS
E544		Interdit	LES ISSARDS
E545		Libre	LES ISSARDS
E546		Libre	CLOT DE LANS
E547		Libre	CLOT DE LANS
E548		Libre	CLOT DE LANS
E549		Libre	CLOT DE LANS
E550		Libre	CLOT DE LANS
E551		Libre	CLOT DE LANS
E552		Libre	CLOT DE LANS
E553		Libre	CLOT DE LANS
E555		Libre	FAYOLLES
E557		Interdit	FAYOLLES
E559		Interdit	FOND FIEVRE
E560		Interdit	FOND FIEVRE
E561		Interdit	PRE MARCEAU
E562		Interdit	PRE MARCEAU
E563		Interdit	BOUILLI
E568		Interdit	DES BLANCS
E569		Interdit	DES BLANCS
E570		Interdit	DES BLANCS
E573		Interdit	LE GAU
E574		Interdit	LE GAU
E575		Interdit	DES BLANCS
E596		Interdit	LES BLANCS ET BONNETS
E597		Interdit	DES BLANCS
E598		Interdit	DES HERAUDS
E600		Interdit	LES BLANCS ET BONNETS
E603		Libre	FAYOLLES
E604		Libre	FAYOLLES
E606		Interdit	DU GAU
E610		Interdit	DU BOIS NOIR
E618		Interdit	LE GAU
E619		Interdit	DES BLANCS
E620		Interdit	LE GAU
E622		Interdit	FUMA
E623		Interdit	FOND FIEVRE
E630		Interdit	FOND FIEVRE
E631		Interdit	DE LA CARRIERE
E632		Interdit	DE LA CARRIERE
E634		Interdit	MOLLARD
E646		Interdit	DES HERAUDS
E647		Interdit	PRONTANIERES
E648		Interdit	AU MARAIS ET PRE BOUCHARD
E649		Interdit	DES HERAUDS
E650		Interdit	DES HERAUDS
E655		Interdit	DU BOIS NOIR
E658		Interdit	FAURIES ET PALADRU
E659		Interdit	FAURIES ET PALADRU
E660	Nord	Interdit	FAURIES ET PALADRU
E660	Sud	Libre	FAURIES ET PALADRU
E661		Interdit	FAURIES ET PALADRU
E664		Libre	FAURIES ET PALADRU
E665		Libre	FAURIES ET PALADRU
E666		Interdit	DU BOIS NOIR
E668		Interdit	DES BLANCS
E669		Interdit	ROUTES
E673		Interdit	PRAMONT
E679		Interdit	DES HERAUDS
E680		Interdit	DES HERAUDS
E683		Interdit	DES HERAUDS

N°	Cardinalité	Périmètre	Lieu-dit
E687		Interdit	DES HERAUDS
E695		Interdit	AU MARAIS ET PRE BOUCHARD
E696		Interdit	DES HERAUDS
E697		Interdit	AU MARAIS ET PRE BOUCHARD
E699		Interdit	PRE CHAMPION
E700		Interdit	PRE CHAMPION
E708		Interdit	DES HERAUDS
E712		Interdit	DES HERAUDS
E715		Interdit	DES HERAUDS
E718		Interdit	DES HERAUDS
E719		Interdit	DES BLANCS
E720		Interdit	DES BLANCS
E721		Interdit	DES BLANCS
E722		Interdit	ROUTES
E723		Interdit	ROUTES
E724		Interdit	ROUTES
E725		Interdit	DU BOIS NOIR
E726		Interdit	PONT PEILLON
E727		Interdit	DES HERAUDS
E730		Interdit	DES HERAUDS
E737		Interdit	TROIS PIERRES
E738		Interdit	DES BLANCS
E739		Interdit	DES BLANCS
E741		Interdit	AU MARAIS ET PRE BOUCHARD
E743		Interdit	AU MARAIS ET PRE BOUCHARD
E744		Interdit	AU MARAIS ET PRE BOUCHARD
E745		Interdit	PRONTANIERES
E746		Interdit	PRONTANIERES
E754		Interdit	AU MARAIS ET PRE BOUCHARD
E759		Interdit	DES HERAUDS
E761		Interdit	DES HERAUDS
E762		Interdit	PRONTANIERES
E764		Interdit	DES HERAUDS
E765		Interdit	DES HERAUDS
E768		Interdit	DE LA LAITERIE
E769		Interdit	DES FRANCONS
E773		Libre	PRONTANIERES ET BUTTON
E775		Interdit	AU MARAIS ET PRE BOUCHARD
E776		Interdit	PRONTANIERES ET BUTTON
E777		Interdit	DES HERAUDS
E778		Interdit	DES HERAUDS
E780		Interdit	PRONTANIERES ET BUTTON
E786		Interdit	AU MARAIS ET PRE BOUCHARD
E791		Interdit	LES BLANCS ET BONNETS
E792		Interdit	LES BLANCS ET BONNETS
E793		Interdit	GOUILLET
E795		Interdit	LES BLANCS ET BONNETS
E797		Interdit	LES BLANCS ET BONNETS
E798		Interdit	LES BLANCS ET BONNETS
E799		Interdit	LES FRANCONS
E802		Interdit	AU MARAIS ET PRE BOUCHARD
E803		Interdit	AU MARAIS ET PRE BOUCHARD
E805		Libre	PRONTANIERES ET BUTTON
E806		Libre	PRONTANIERES ET BUTTON
E809		Interdit	VIEUX PAQUIER
E810		Interdit	VIEUX PAQUIER
E815		Interdit	AU MARAIS ET PRE BOUCHARD
E816		Interdit	AU MARAIS ET PRE BOUCHARD
E817		Interdit	AU MARAIS ET PRE BOUCHARD
E818		Interdit	AU MARAIS ET PRE BOUCHARD
E819		Interdit	AU MARAIS ET PRE BOUCHARD
E822		Interdit	GRAND CHAMP ET MOUCHILLON
E823		Interdit	GRAND CHAMP ET MOUCHILLON
E825		Interdit	LES BLANCS
E826		Interdit	LES BLANCS
E827		Interdit	LES BLANCS
E828		Interdit	SEYARE ET CREUX
E829		Interdit	SEYARE ET CREUX
E830		Libre	SEYARE ET CREUX
E831		Libre	SEYARE ET CREUX
E832		Libre	SEYARE ET CREUX

Réglementation des boisements de la commune de LANS EN VERCORS  
Listing parcellaire

N°	Cardinalité	Périmètre	Lieu-dit
E833		Interdit	PONT PEILLON
E834		Interdit	PONT PEILLON
E835		Interdit	PONT PEILLON
E836		Interdit	AUX NARCES
E837		Libre	CHEMIN DU CLOT
E841		Interdit	GRAND CHAMP ET MOUCHILLON
E842		Interdit	DES BLANCS
E845		Libre	FAYOLLES
E846		Libre	FAYOLLES
E847		Interdit	DES HERAUDS
E848		Interdit	DES HERAUDS
E849		Interdit	DES HERAUDS
E850		Libre	PRONTANIERES ET BUTTON
E851		Libre	PRONTANIERES ET BUTTON
E852		Interdit	DU MOLLARD
E854		Interdit	DES FRANCONS
E855		Interdit	LES FRANCONS
E856		Interdit	LES FRANCONS
E859		Interdit	DES FRANCONS
E861		Interdit	DU VILLARD
E864		Libre	FAYOLLES
E865	Est	Interdit	FAYOLLES
E865	Nord-Ouest	Libre	FAYOLLES
E865	Sud-Ouest	Libre	FAYOLLES
E866		Libre	FAYOLLES
E867		Libre	FAYOLLES
E869		Libre	FAYOLLES
E873		Interdit	MOLLARD
E874		Interdit	MOLLARD
E875		Interdit	AU MARAIS ET PRE BOUCHARD
E877		Interdit	AU MARAIS ET PRE BOUCHARD
E878		Interdit	PRE CHAMPION
E879		Interdit	PRE CHAMPION
E880		Interdit	PRONTANIERES
E881		Interdit	PRONTANIERES
E882		Interdit	PRONTANIERES
E883		Interdit	PRONTANIERES
E885		Interdit	LES HERAUDS
E886		Interdit	LES HERAUDS
E889		Interdit	LES HERAUDS
E897		Libre	MOLLARD
E898		Libre	MOLLARD
E899		Libre	MOLLARD
E900		Libre	MOLLARD
E901		Interdit	AU MARAIS ET PRE BOUCHARD
E902		Interdit	AU MARAIS ET PRE BOUCHARD
E903		Interdit	PRE DES FAUGES
E904		Interdit	PRE DES FAUGES
E905		Interdit	PRE MARCEAU
E907		Interdit	PRE DES FAUGES
E908		Interdit	PRE DES FAUGES
E915		Interdit	DES BLANCS
E917		Interdit	MOLLARD
E918		Interdit	MOLLARD
E920		Interdit	DU BOIS NOIR
E922		Interdit	AU MARAIS ET PRE BOUCHARD
E923		Interdit	AU MARAIS ET PRE BOUCHARD
E924		Interdit	DES CLAPATS
E925		Interdit	DES CLAPATS
E933		Interdit	LES GIRARDS
E934		Interdit	LES GIRARDS
E935		Interdit	TROIS PIERRES
E936		Interdit	TROIS PIERRES
E971		Interdit	GRAND CHAMP
E972		Interdit	GRAND CHAMP
E974		Interdit	AU MARAIS ET PRE BOUCHARD
E975		Libre	PRE MARCEAU
E976		Interdit	PRE MARCEAU
E977		Interdit	PRE MARCEAU
E978		Libre	PRONTANIERES ET BUTTON
E979		Libre	PRONTANIERES ET BUTTON

N°	Cardinalité	Périmètre	Lieu-dit
E981		Interdit	LES FRANCONS
E982		Interdit	GOUILLET
E986		Interdit	VERNETTES
E987		Interdit	VIEILLE ROUTE
E1006		Interdit	PRONTANIERES ET BUTTON
E1014		Interdit	LES BLANCS
E1016		Interdit	LES BLANCS
E1017		Interdit	DES CLAPATS
E1018		Libre	REPLAT ET GRANDES COTES
E1020		Interdit	BOUILLI
E1021		Interdit	PRE MARCEAU
E1022		Interdit	LES FRANCONS
E1023		Interdit	PRAMONT
E1025		Interdit	DU MOLLARD
E1026		Interdit	DU MOLLARD
E1027		Interdit	DES BLANCS
E1029		Interdit	PRE DES FAUGES
E1033		Interdit	BOUILLI
E1037		Interdit	DU BOIS NOIR
E1038		Interdit	DU BOIS NOIR
E1039		Interdit	SEYARE ET CREUX
E1040		Interdit	SEYARE ET CREUX
E1041		Interdit	SEYARE ET CREUX
E1044		Interdit	DU GAU
E1045		Interdit	DU GAU
E1046		Interdit	LES BLANCS ET BONNETS
E1047		Interdit	LES BLANCS ET BONNETS
E1050		Interdit	VERNETTES
E1054		Interdit	DE BOUILLY
E1055		Interdit	BOUILLI
E1056		Interdit	BOUILLI
E1057		Interdit	BOUILLI
E1058		Interdit	VIEILLE ROUTE
E1059		Interdit	GRAND CHAMP ET MOUCHILLON
E1061		Interdit	PRE CHAMPION
E1063		Interdit	VERNETTES
E1065		Interdit	VIEILLE ROUTE
E1067		Interdit	VERNETTES
E1069		Interdit	VIEILLE ROUTE
E1071		Interdit	VERNETTES
E1075		Interdit	LES FRANCONS
E1077		Interdit	LES FRANCONS
E1079		Interdit	VIEILLE ROUTE
E1081		Interdit	LES FRANCONS
E1086		Interdit	VIEILLE ROUTE
E1088		Interdit	LES FRANCONS
E1090		Interdit	VERNETTES
E1092		Interdit	VIEILLE ROUTE
E1094		Interdit	TROIS PIERRES
E1095		Interdit	TROIS PIERRES
E1096		Interdit	TROIS PIERRES
E1104		Interdit	LES HERAUDS
E1108		Interdit	TROIS PIERRES
E1110		Interdit	GRAND CHAMP ET MOUCHILLON
E1112		Interdit	LES HERAUDS
E1114		Interdit	LES HERAUDS
E1116		Interdit	GRAND CHAMP ET MOUCHILLON
E1118		Interdit	TROIS PIERRES
E1120		Interdit	GRAND CHAMP ET MOUCHILLON
E1122		Interdit	GRAND CHAMP ET MOUCHILLON
E1124		Interdit	GRAND CHAMP ET MOUCHILLON
E1126		Interdit	GRAND CHAMP ET MOUCHILLON
E1132		Interdit	VIEILLE ROUTE
E1134		Interdit	VIEILLE ROUTE
E1136		Interdit	GOUILLET
E1146		Interdit	VERNETTES
E1147		Interdit	PRE DES FAUGES
E1148		Interdit	PRE DES FAUGES
E1149		Interdit	PRE DES FAUGES
E1150		Interdit	PONT PEILLON
E1151		Interdit	PONT PEILLON

Règlementation des boisements de la commune de LANS EN VERCORS  
Listing parcellaire

N°	Cardinalité	Périmètre	Lieu-dit
E1152		Interdit	PONT PEILLON
E1153		Interdit	PONT PEILLON
E1154		Interdit	DES BLANCS
E1156		Interdit	LES HERAUDS
E1160		Interdit	PRE CHAMPION
E1161		Interdit	PRE CHAMPION
E1162		Interdit	PONT PEILLON
E1163		Interdit	PONT PEILLON
E1164		Interdit	DES BLANCS
E1166		Interdit	DES HERAUDS
E1169		Interdit	AU MARAIS ET PRE BOUCHARD
E1182		Interdit	LES HERAUDS
E1189		Interdit	PRAMONT
E1190		Interdit	PRAMONT
E1191		Interdit	PRAMONT
E1192		Interdit	PRE DU SERT
E1193		Interdit	PRE DU SERT
E1194		Interdit	PRAMONT
E1195		Interdit	PRE CHAMPION
E1204		Interdit	TROIS PIERRES
E1208		Interdit	LES HERAUDS
E1209		Interdit	DU BOIS NOIR
E1210		Interdit	DU REULET
E1215		Interdit	VIEILLE ROUTE
E1216		Interdit	VIEILLE ROUTE
E1218		Interdit	LES HERAUDS
E1220		Interdit	LES HERAUDS
E1221		Interdit	DES BLANCS
E1222		Interdit	DES BLANCS
E1223		Libre	FAYOLLES
E1224		Libre	FAYOLLES
E1225		Libre	FAYOLLES
E1226		Libre	FAYOLLES
E1227		Libre	FAYOLLES
E1228		Libre	FAYOLLES
E1229		Libre	FAYOLLES
E1230		Libre	FAYOLLES
E1231		Libre	FAYOLLES
E1232		Libre	FAYOLLES
E1233		Libre	FAYOLLES
E1234		Libre	FAYOLLES
E1237		Interdit	LE GAU
E1238		Interdit	LE GAU
E1239		Libre	REPLAT ET GRANDES COTES
E1240		Libre	REPLAT ET GRANDES COTES
E1241		Libre	REPLAT ET GRANDES COTES
E1242		Libre	REPLAT ET GRANDES COTES
E1244		Interdit	GRANGETIERES
E1248		Interdit	VIEILLE ROUTE
E1249		Interdit	VIEILLE ROUTE
E1250		Interdit	LES HERAUDS
E1251		Interdit	GRANGETIERES
E1252		Interdit	GRANGETIERES
E1253		Interdit	DES HERAUDS
E1255		Interdit	DES BLANCS
E1256		Interdit	GOUILLET
E1257		Interdit	GOUILLET
E1258		Interdit	VIEILLE ROUTE
E1259		Interdit	GOUILLET
E1260		Interdit	GOUILLET
E1262		Interdit	DES BLANCS
E1263		Interdit	DES CLAPATS
E1266		Interdit	LES HERAUDS
E1267		Interdit	LES HERAUDS
E1268		Interdit	LES HERAUDS
E1275		Interdit	PRONTANIERES
E1276		Interdit	LES FRANCONS
E1277		Interdit	LES FRANCONS
E1280		Interdit	DES HERAUDS
E1282		Interdit	LES BLANCS ET BONNETS
E1284		Interdit	DU MOLLARD

N°	Cardinalité	Périmètre	Lieu-dit
E1285		Interdit	MOLLARD
E1286		Interdit	MOLLARD
E1287		Interdit	DES HERAUDS
E1288		Interdit	DES HERAUDS
E1289		Interdit	DES CLAPATS
E1290		Interdit	DES CLAPATS
E1291		Interdit	LES BLANCS ET BONNETS
E1298		Interdit	DES BLANCS
E1299		Interdit	MOLLARD
E1301		Libre	MOLLARD
E1302		Libre	MOLLARD
E1303		Interdit	AU MARAIS ET PRE BOUCHARD
E1304		Interdit	DES HERAUDS
E1306		Interdit	PRONTANIERES
E1307		Interdit	PRONTANIERES
E1312		Interdit	DU MOLLARD
E1314		Interdit	LES BLANCS ET BONNETS
E1315		Interdit	LES BLANCS ET BONNETS
E1320		Interdit	FUMA
E1321		Interdit	FUMA
E1322		Interdit	FUMA
E1324		Interdit	FUMA
E1325		Interdit	BOUILLI
E1328		Interdit	BOUILLI
E1343		Interdit	FOUILLET
E1345		Interdit	LOTISSEMENT LE FOUILLET
E1346		Interdit	LOTISSEMENT LE FOUILLET
E1347		Interdit	LOTISSEMENT LE FOUILLET
E1348		Interdit	DES HERAUDS
E1349		Interdit	LOTISSEMENT LE FOUILLET
E1350		Interdit	LOTISSEMENT LE FOUILLET
E1351		Interdit	DES HERAUDS
E1352		Interdit	DES HERAUDS
E1353		Interdit	AU MARAIS ET PRE BOUCHARD
E1354		Interdit	AU MARAIS ET PRE BOUCHARD
E1361		Interdit	DES HERAUDS
E1362		Interdit	DES HERAUDS
E1363		Interdit	DES HERAUDS
E1365		Interdit	DES HERAUDS
E1366		Interdit	DES HERAUDS
E1367		Interdit	PRONTANIERES
E1368		Interdit	PRONTANIERES
E1369		Interdit	GOUILLET
E1370		Interdit	GOUILLET
E1371		Interdit	LES HERAUDS
E1373		Interdit	DES HERAUDS
E1374		Interdit	FOUILLET
E1375		Interdit	LES HERAUDS
E1376		Interdit	VIEILLE ROUTE
E1377		Interdit	LES HERAUDS
E1378		Interdit	VIEILLE ROUTE
E1379		Interdit	VIEILLE ROUTE
E1380		Interdit	LES HERAUDS
E1381		Interdit	LES HERAUDS
E1382		Interdit	LES HERAUDS
E1383		Interdit	LES HERAUDS
E1385		Interdit	MOLLARD
E1386		Interdit	MOLLARD
E1387		Interdit	MOLLARD
E1388		Interdit	MOLLARD
E1389		Interdit	MOLLARD
E1390		Interdit	FAURIES ET PALADRU
E1391		Libre	FAURIES ET PALADRU
E1392		Libre	FAURIES ET PALADRU
E1393		Libre	FAURIES ET PALADRU
E1394		Libre	FAURIES ET PALADRU
E1395		Libre	FAURIES ET PALADRU
E1396		Libre	FAURIES ET PALADRU
E1397		Interdit	MOLLARD
E1399		Interdit	DU REULET
E1400		Interdit	DU REULET

Réglementation des boisements de la commune de LANS EN VERCORS  
Listing parcellaire

N°	Cardinalité	Périmètre	Lieu-dit	N°	Cardinalité	Périmètre	Lieu-dit
E1401		Interdit	DU RECULET	E1502		Interdit	BOUILLI
E1402		Interdit	DU RECULET	E1503		Interdit	BOUILLI
E1403		Interdit	DU RECULET	E1504		Interdit	BOUILLI
E1404		Interdit	DU RECULET	E1505		Interdit	BOUILLI
E1405		Interdit	AU MARAIS ET PRE BOUCHARD	E1506		Interdit	DE BOUILLY
E1406		Interdit	AU MARAIS ET PRE BOUCHARD	E1508		Interdit	FOUILLET
E1408		Interdit	DES FRANCONS	E1509		Interdit	FOUILLET
E1409		Interdit	LES BLANCS	E1510		Interdit	DES HERAUDS
E1410		Interdit	GOUILLET	E1511		Interdit	DES HERAUDS
E1411		Interdit	MOLLARD	E1512		Interdit	DES HERAUDS
E1412		Interdit	MOLLARD	E1513		Interdit	DES HERAUDS
E1413		Interdit	MOLLARD	E1522		Interdit	DES CLAPATS
E1414		Interdit	BOUILLI	E1523		Interdit	DES CLAPATS
E1415		Interdit	BOUILLI	E1524		Interdit	DE BOUILLY
E1416		Interdit	ROUTES	E1525		Interdit	DE BOUILLY
E1417		Interdit	ROUTES	E1526		Interdit	BOUILLI
E1418		Interdit	ROUTES	E1527		Interdit	BOUILLI
E1419		Interdit	ROUTES	E1528		Interdit	VERNETTES
E1420		Interdit	VERNETTES	E1529		Interdit	VERNETTES
E1421		Interdit	VIEILLE ROUTE	E1530		Interdit	VERNETTES
E1422		Interdit	LES BLANCS	E1531		Interdit	VERNETTES
E1423		Interdit	LES BLANCS	E1532		Interdit	VERNETTES
E1424		Interdit	LES BLANCS	E1533		Interdit	DE BOUILLY
E1425		Interdit	LES BLANCS	E1534		Interdit	DE BOUILLY
E1426		Interdit	LES BLANCS	E1535		Interdit	BOUILLI
E1427		Interdit	LES BLANCS	E1536		Interdit	BOUILLI
E1428		Interdit	LES BLANCS	F1		Libre	GUINET
E1429		Interdit	AU MARAIS ET PRE BOUCHARD	F2		Libre	GUINET
E1430		Interdit	AU MARAIS ET PRE BOUCHARD	F3		Interdit	GUINET
E1431		Interdit	DES HERAUDS	F4		Interdit	GUINET
E1432		Interdit	DES HERAUDS	F5		Libre	GUINET
E1433		Interdit	DES HERAUDS	F6		Libre	GUINET
E1434		Interdit	DES HERAUDS	F7		Libre	GUINET
E1435		Interdit	DES HERAUDS	F8		Libre	GUINET
E1436		Interdit	DES HERAUDS	F9		Libre	LA COTE
E1437		Interdit	DES HERAUDS	F10		Libre	LA COTE
E1439		Interdit	DES HERAUDS	F11	Ouest	Interdit	LA COTE
E1440		Interdit	DES HERAUDS	F11	Est	Libre	LA COTE
E1441		Interdit	DES HERAUDS	F12		Libre	LA COTE
E1442		Interdit	LES HERAUDS	F13	Nord-Est	Interdit	LA COTE
E1443		Libre	GRANDES COTES ET FAYOLLES	F13	Sud-Ouest	Libre	LA COTE
E1444		Libre	REPLAT ET GRANDES COTES	F18		Interdit	LA COTE
E1445		Interdit	LES HERAUDS	F20		Libre	LA COTE
E1446		Interdit	LES HERAUDS	F22		Libre	LA COTE
E1447		Interdit	LES HERAUDS	F23		Libre	LA COTE
E1448		Interdit	LES HERAUDS	F26		Interdit	LA COTE
E1449		Interdit	LES HERAUDS	F27		Interdit	LA COTE
E1450		Interdit	LES HERAUDS	F28		Libre	LA COTE
E1451		Interdit	LES HERAUDS	F29		Libre	LA COTE
E1452		Interdit	LES HERAUDS	F30		Libre	LA COTE
E1453		Interdit	DES HERAUDS	F31		Libre	LA COTE
E1454		Interdit	DES HERAUDS	F32		Libre	LA COTE
E1455		Interdit	GOUILLET	F33		Libre	LA COTE
E1456		Interdit	GOUILLET	F34		Libre	LA COTE
E1460		Interdit	PRONTANIERES ET BUTTON	F35		Libre	LA SCIA
E1461		Interdit	PRONTANIERES ET BUTTON	F36		Libre	LA SCIA
E1462		Interdit	PRONTANIERES ET BUTTON	F37		Libre	ROMPURES
E1463		Interdit	DES HERAUDS	F38	Ouest	Interdit	ROMPURES
E1486		Interdit	AU MARAIS ET PRE BOUCHARD	F38	Est	Libre	ROMPURES
E1487		Interdit	AU MARAIS ET PRE BOUCHARD	F39		Interdit	ROMPURES
E1488		Interdit	AU MARAIS ET PRE BOUCHARD	F40		Interdit	ROMPURES
E1489		Interdit	AU MARAIS ET PRE BOUCHARD	F41		Interdit	DE LA CROIX PERRIN
E1490		Interdit	AU MARAIS ET PRE BOUCHARD	F42		Interdit	ROMPURES
E1491		Interdit	AU MARAIS ET PRE BOUCHARD	F43		Libre	BOUVETIERES
E1492		Interdit	AU MARAIS ET PRE BOUCHARD	F44		Libre	TRAFFON
E1493		Interdit	PRONTANIERES ET BUTTON	F45		Libre	TRAFFON
E1494		Interdit	DU RECULET	F46		Libre	TRAFFON
E1495		Interdit	PRONTANIERES ET BUTTON	F47		Libre	BOIS GOUDET
E1496		Interdit	PRONTANIERES ET BUTTON	F48		Libre	BOIS GOUDET
E1497		Interdit	PRONTANIERES ET BUTTON	F49		Libre	BOIS GOUDET
E1498		Interdit	PRONTANIERES ET BUTTON	F50		Interdit	BOIS GOUDET

Réglementation des boisements de la commune de LANS EN VERCORS  
Listing parcellaire

N°	Cardinalité	Périmètre	Lieu-dit
F51		Libre	BOIS GOUDET
F52		Interdit	CHEMIN NEUF
F53		Interdit	CHEMIN NEUF
F54		Interdit	CHEMIN NEUF
F55		Interdit	CHEMIN NEUF
F56		Interdit	CHEMIN NEUF
F57		Interdit	CHEMIN NEUF
F58		Libre	CHEMIN NEUF
F59		Interdit	CHEMIN NEUF
F60		Interdit	CHEMIN NEUF
F61		Interdit	CHEMIN NEUF
F62		Libre	CHEMIN NEUF
F65		Interdit	NEUF
F67		Interdit	CHEMIN NEUF
F68		Libre	CHEMIN NEUF
F69		Interdit	CHEMIN NEUF
F71		Interdit	CHEMIN NEUF
F72		Interdit	CHEMIN NEUF
F73		Interdit	CHEMIN NEUF
F74		Libre	CHEMIN NEUF
F75		Libre	CHEMIN NEUF
F76		Libre	CHARBONNEAU ET SCIA
F77		Libre	CHARBONNEAU ET SCIA
F78		Libre	CHARBONNEAU ET SCIA
F79		Interdit	CHARBONNEAU ET SCIA
F80		Interdit	CHARBONNEAU ET SCIA
F81		Interdit	CHARBONNEAU ET SCIA
F82		Libre	CHARBONNEAU ET SCIA
F83		Interdit	CHARBONNEAU ET SCIA
F84		Interdit	CHARBONNEAU ET SCIA
F85		Interdit	CHARBONNEAU ET SCIA
F86		Interdit	CHARBONNEAU ET SCIA
F87		Libre	CHARBONNEAU ET SCIA
F88		Libre	CHARBONNEAU ET SCIA
F89		Interdit	CHARBONNEAU ET SCIA
F90		Libre	CHARBONNEAU ET SCIA
F91		Libre	CHARBONNEAU ET SCIA
F92		Libre	ROCHEFORT
F93		Libre	ROCHEFORT
F94		Libre	ROCHEFORT
F95		Interdit	ROCHEFORT
F96		Interdit	GRAND CHAMP
F104		Interdit	GRAND CHAMP
F105		Interdit	GRAND CHAMP
F106		Interdit	GRAND CHAMP
F107		Libre	CROIX VERCAUX
F108		Libre	CROIX VERCAUX
F109		Libre	CROIX VERCAUX
F110		Libre	CROIX VERCAUX
F111		Libre	CROIX VERCAUX
F112		Libre	CROIX VERCAUX
F113		Libre	CROIX VERCAUX
F114		Libre	CROIX VERCAUX
F115		Interdit	CROIX VERCAUX
F117		Interdit	CROIX VERCAUX
F120		Interdit	CROIX VERCAUX
F121		Interdit	CROIX VERCAUX
F123		Interdit	BONTOUX
F125		Interdit	BONTOUX
F126		Libre	BOIS DES EYMARDS
F127		Libre	BOIS DES EYMARDS
F128		Libre	BOIS DES EYMARDS
F129		Libre	BOIS DES EYMARDS
F130		Libre	BOIS DES EYMARDS
F131		Libre	BOIS DES EYMARDS
F132		Libre	BOIS DES EYMARDS
F133		Libre	BOIS DES EYMARDS
F134		Libre	BOIS DES EYMARDS
F135		Libre	BOIS DES EYMARDS
F136		Libre	BOIS DES EYMARDS
F137		Libre	BOIS DES EYMARDS

N°	Cardinalité	Périmètre	Lieu-dit
F138		Libre	BOIS DES EYMARDS
F139		Libre	BOIS DES EYMARDS
F140		Libre	BOIS DES EYMARDS
F141		Libre	BOIS DES EYMARDS
F142		Libre	BOIS DES EYMARDS
F143		Libre	BOIS DES EYMARDS
F144		Libre	BOIS DES EYMARDS
F145		Libre	BOIS DES EYMARDS
F146		Libre	BOIS DES EYMARDS
F147		Libre	BOIS DES EYMARDS
F148		Libre	BOIS DES EYMARDS
F149		Libre	BOIS DES EYMARDS
F150		Libre	BOIS DES EYMARDS
F151		Interdit	BOIS DES EYMARDS
F152		Libre	BOIS DES EYMARDS
F166		Interdit	COIN ET COMBE RACHAS
F167		Libre	COIN ET COMBE RACHAS
F168		Interdit	COIN ET COMBE RACHAS
F169		Interdit	COIN ET COMBE RACHAS
F170		Libre	COIN ET COMBE RACHAS
F171		Interdit	COIN ET COMBE RACHAS
F172		Interdit	COIN ET COMBE RACHAS
F175		Libre	COIN ET COMBE RACHAS
F176		Libre	COIN ET COMBE RACHAS
F177		Libre	COIN ET COMBE RACHAS
F178		Libre	COIN ET COMBE RACHAS
F179		Libre	COIN ET COMBE RACHAS
F180		Libre	COIN ET COMBE RACHAS
F181		Interdit	COIN ET COMBE RACHAS
F182		Libre	COIN ET COMBE RACHAS
F183		Interdit	COIN ET COMBE RACHAS
F184		Interdit	COIN ET COMBE RACHAS
F185		Libre	COIN ET COMBE RACHAS
F186		Interdit	COIN ET COMBE RACHAS
F187		Interdit	COIN ET COMBE RACHAS
F188		Interdit	COIN ET COMBE RACHAS
F190		Libre	COIN ET COMBE RACHAS
F191		Libre	COIN ET COMBE RACHAS
F192		Libre	COMBE DELERENOUSE
F193		Libre	COMBE DELERENOUSE
F194		Libre	COMBE DELERENOUSE
F195		Interdit	COMBE DELERENOUSE
F196		Interdit	COMBE DELERENOUSE
F197		Libre	COMBE DELERENOUSE
F198		Libre	COMBE DELERENOUSE
F199		Interdit	COMBE DELERENOUSE
F200		Interdit	LES CROIX
F201		Interdit	LES CROIX
F202		Interdit	LES CROIX
F203		Interdit	LES CROIX
F205		Libre	LA CORDELIERE
F209		Interdit	LA CORDELIERE
F211		Interdit	DE LA CORDELIERE
F213		Libre	LA CORDELIERE
F214		Interdit	LA CORDELIERE
F215		Interdit	PAQUET
F216		Interdit	LA CORDELIERE
F217		Libre	LA CORDELIERE
F218		Libre	LA CORDELIERE
F219		Libre	LA CORDELIERE
F220		Libre	ROUTES ET PIN
F221		Libre	ROUTES ET PIN
F222		Libre	ROUTES ET PIN
F223		Libre	ROUTES ET PIN
F225		Interdit	ROUTES ET PIN
F226		Interdit	ROUTES ET PIN
F227		Libre	PAQUET
F228		Libre	PAQUET
F229		Libre	PAQUET
F230		Interdit	PAQUET
F231		Interdit	PAQUET

Réglementation des boisements de la commune de LANS EN VERCORS  
Listing parcellaire

N°	Cardinalité	Périmètre	Lieu-dit
F232		Interdit	PAQUET
F235		Libre	PAQUET
F236		Libre	GRAND PERTUS ET COMBE BRUN
F237		Libre	CHENEVEY
F238		Interdit	CHENEVEY
F239		Libre	CHENEVEY
F240		Libre	CHENEVEY
F241		Libre	COMBE DE SERVAGNET
F242		Libre	COMBE DE SERVAGNET
F243		Libre	CHABAUD
F244		Libre	CHABAUD
F245		Libre	CHABAUD
F246		Libre	CHABAUD
F247		Libre	CHABAUD
F248		Libre	CHABAUD
F249		Libre	CHABAUD
F250		Libre	FAYOLLES
F251		Libre	FAYOLLES
F252		Libre	FAYOLLES
F253		Interdit	FAYOLLES
F254		Interdit	FAYOLLES
F255		Interdit	FAYOLLES
F256		Interdit	FAYOLLES
F257		Interdit	FAYOLLES
F258		Libre	FAYOLLES
F259		Libre	FAYOLLES
F260		Libre	FAYOLLES
F261		Libre	FAYOLLES
F262		Libre	FAYOLLES
F263		Libre	LES COMBES
F264		Libre	LES COMBES
F265		Libre	LES COMBES
F266		Libre	LES COMBES
F267		Libre	LES COMBES
F268		Libre	LES COMBES
F269		Libre	LES COMBES
F270		Libre	LES COMBES
F271		Libre	LES COMBES
F272		Libre	LES COMBES
F273		Libre	LES COMBES
F274		Libre	LES COMBES
F275		Libre	BOIS AILLOUD
F276		Libre	BOIS AILLOUD
F277		Libre	BOIS AILLOUD
F278		Libre	BOIS AILLOUD
F279		Libre	BOIS AILLOUD
F280		Libre	BOIS AILLOUD
F281		Libre	BOIS AILLOUD
F282		Libre	BOIS AILLOUD
F283		Libre	BOIS AILLOUD
F284		Libre	BOIS AILLOUD
F285		Libre	BOIS AILLOUD
F286		Libre	BOIS AILLOUD
F287		Libre	BOIS AILLOUD
F288		Libre	BOIS AILLOUD
F289		Libre	BOIS AILLOUD
F290		Libre	PAYANEYRES
F291		Libre	PAYANEYRES
F292		Libre	PAYANEYRES
F293		Libre	PAYANEYRES
F294		Libre	PAYANEYRES
F295		Libre	PAYANEYRES
F296		Libre	PAYANEYRES
F297	Sud	Libre	PAYANEYRES
F297	Nord	Interdit	PAYANEYRES
F298		Libre	PAYANEYRES
F299		Interdit	PAYANEYRES
F300		Libre	PAYANEYRES
F301		Libre	PAYANEYRES
F302	Nord-Est	Libre	PAYANEYRES ET CORDELIERE
F302	Sud-Ouest	Interdit	PAYANEYRES ET CORDELIERE

N°	Cardinalité	Périmètre	Lieu-dit
F305		Libre	PAYANEYRES ET CORDELIERE
F306		Libre	PAYANEYRES ET CORDELIERE
F307		Libre	PAYANEYRES ET CORDELIERE
F308		Libre	PAYANEYRES ET CORDELIERE
F309		Libre	PAYANEYRES ET CORDELIERE
F310		Libre	PAYANEYRES ET CORDELIERE
F311		Libre	PAYANEYRES ET CORDELIERE
F312		Libre	FARVELEREY
F313		Libre	FARVELEREY
F314		Libre	FARVELEREY
F316		Libre	FARVELEREY
F317		Libre	FARVELEREY
F318		Libre	FARVELEREY
F319		Libre	ISSARDS
F320		Interdit	ISSARDS
F324		Libre	BOIS BOUILLI
F325		Libre	BOIS BOUILLI
F326		Libre	BOIS BOUILLI
F327		Libre	BOIS BOUILLI
F328		Libre	BOIS BOUILLI
F330		Libre	BOIS BOUILLI
F331		Libre	BOIS BOUILLI
F332		Libre	BOIS BOUILLI
F333		Libre	BOIS BOUILLI
F334		Libre	BOIS BOUILLI
F335		Libre	BOIS BOUILLI
F336		Libre	BOIS BOUILLI
F337		Libre	BOIS BOUILLI
F338		Libre	BOIS BOUILLI
F339		Libre	BOIS BOUILLI
F340		Libre	BOIS BOUILLI
F341		Libre	BOIS BOUILLI
F342		Libre	BOIS BOUILLI
F343		Libre	BOIS BOUILLI
F344		Interdit	TRAVERSES ET BOUILLI
F345		Interdit	TRAVERSES ET BOUILLI
F348		Interdit	DES EYMARDS
F351		Interdit	DU VILLARD
F353		Interdit	TRAVERSES ET BOUILLI
F354		Interdit	TRAVERSES ET BOUILLI
F355		Interdit	TRAVERSES ET BOUILLI
F356		Libre	MOLLARD
F357		Libre	MOLLARD
F358		Libre	MOLLARD
F359		Libre	MOLLARD
F360		Libre	MOLLARD
F361		Interdit	MOLLARD
F362		Libre	MOLLARD
F363		Libre	MOLLARD
F365		Libre	MOLLARD
F366		Libre	MOLLARD
F367		Libre	MOLLARD
F369		Libre	MOLLARD
F371		Libre	MOLLARD
F372		Libre	MOLLARD
F375		Libre	MOLLARD
F376		Libre	MOLLARD
F377		Libre	MOLLARD
F379		Libre	MOLLARD
F380		Libre	COMBE MOLLARD
F381		Libre	COMBE MOLLARD
F382		Libre	COMBE MOLLARD
F383		Libre	COMBE MOLLARD
F384		Libre	COMBE MOLLARD
F385		Libre	COMBE MOLLARD
F386		Interdit	LES BRIGANDS
F388		Interdit	LES BRIGANDS
F389		Libre	LES BRIGANDS
F390		Interdit	LES BRIGANDS
F391		Interdit	LES BRIGANDS
F392		Interdit	LES BRIGANDS

Règlementation des boisements de la commune de LANS EN VERCORS  
Listing parcellaire

N°	Cardinalité	Périmètre	Lieu-dit
F393		Interdit	LES BRIGANDS
F395		Interdit	LES BRIGANDS
F396		Interdit	LES BRIGANDS
F400		Libre	LES BRIGANDS
F401		Libre	LES BRIGANDS
F402		Libre	LES BRIGANDS
F403		Libre	LES BRIGANDS
F404		Libre	LES BRIGANDS
F405		Libre	LES BRIGANDS
F406		Interdit	EPINASSES
F407		Interdit	EPINASSES
F408		Interdit	EPINASSES
F409		Interdit	EPINASSES
F410		Libre	EPINASSES
F412		Interdit	EPINASSES
F413		Interdit	EPINASSES
F414		Libre	CHAMP PAYANT
F415		Libre	CHAMP PAYANT
F416		Libre	CHAMP PAYANT
F417		Libre	CHAMP PAYANT
F418		Libre	CHAMP PAYANT
F419		Libre	CHAMP PAYANT
F420	Ouest	Interdit	CHAMP PAYANT
F420	Est	Interdit	CHAMP PAYANT
F421		Interdit	CHAMP PAYANT
F422		Interdit	LA COTE
F423		Interdit	LA COTE
F424		Interdit	LA COTE
F425		Interdit	LA COTE
F426		Interdit	LA COTE
F427		Interdit	LA COTE
F428		Interdit	LA COTE
F431		Interdit	LA COTE
F432		Interdit	LA COTE
F433		Interdit	LA COTE
F434		Interdit	DES BRIGANDS
F435		Interdit	LA COTE
F436		Interdit	LA COTE
F437		Interdit	LA COTE
F438		Interdit	LA COTE
F439		Interdit	LA COTE
F440		Interdit	DU VILLARD
F441		Interdit	LA COTE
F442		Interdit	LA COTE
F444		Interdit	LA COTE
F446		Interdit	DES BRIGANDS
F449		Interdit	LA COTE
F451		Interdit	DE LA COTE
F452		Interdit	LA COTE
F453		Interdit	DE LA COTE
F457		Libre	GAGERES
F458	Est	Interdit	GAGERES
F458	Ouest	Interdit	GAGERES
F459		Libre	GAGERES
F460		Libre	GRAND CHAMP
F461		Libre	GRAND CHAMP
F462		Libre	GRAND CHAMP
F463		Libre	GRAND CHAMP
F464		Libre	GRAND CHAMP
F465		Interdit	GRAND CHAMP
F466		Interdit	GRAND CHAMP
F468		Interdit	GATINE
F469		Interdit	GATINE
F470		Interdit	GATINE
F471		Interdit	TRAFFET
F472		Interdit	TRAFFET
F473		Interdit	DE GATINE
F476		Interdit	TRAFFET
F481		Interdit	DE TRAFFET
F484		Interdit	TRAFFET
F485		Interdit	TRAFFET

N°	Cardinalité	Périmètre	Lieu-dit
F486		Libre	TRAFFET
F487		Interdit	TRAFFET
F488		Libre	TRAFFET
F489		Libre	TRAFFET
F490		Libre	TRAFFET
F491		Libre	TRAFFET
F492		Libre	TRAFFET
F493		Libre	TRAFFET
F494		Libre	TRAFFET
F495		Libre	TRAFFET
F496		Libre	TRAFFET
F497		Libre	TRAFFET
F498		Libre	TRAFFET
F499		Interdit	DE TRAFFET
F500		Interdit	TRAFFET
F501		Interdit	DE TRAFFET
F503		Interdit	TRAFFET
F504		Libre	TRAFFET
F505		Libre	TRAFFET
F506		Libre	TRAFFET
F507		Libre	TRAFFET
F508		Libre	TRAFFET
F509		Libre	TRAFFET
F510		Libre	TRAFFET
F511		Libre	TRAFFET
F512		Libre	TRAFFET
F513		Libre	TRAFFET
F516		Interdit	COIN ET COMBE RACHAS
F521		Interdit	TRAFFET
F523		Interdit	TRAFFET
F524		Interdit	DE TRAFFET
F525		Interdit	TRAFFET
F528		Libre	LA COTE
F529		Libre	LA COTE
F555		Libre	LA COTE
F562		Interdit	DE LA COLLINE
F565		Interdit	DE GRENOBLE
F566		Interdit	DE GRENOBLE
F567		Interdit	DE GRENOBLE
F568		Interdit	DE GRENOBLE
F572		Libre	LA COTE
F575		Libre	LA COTE
F576		Libre	LA COTE
F578		Interdit	DE LA COLLINE
F579		Interdit	DE LA COLLINE
F580		Interdit	DE LA COLLINE
F581		Interdit	DE LA COLLINE
F582		Interdit	DE LA COLLINE
F583		Interdit	DE LA COLLINE
F585		Interdit	DE LA COLLINE
F586		Interdit	DE LA COLLINE
F587		Interdit	DE LA COLLINE
F588		Interdit	DE LA COLLINE
F589		Interdit	DE LA COLLINE
F590		Interdit	DE GRENOBLE
F591		Interdit	LA COTE
F631		Libre	BOIS DES EYMARDS
F634		Interdit	TRAVERSES ET BOUILLI
F644		Interdit	COIN ET COMBE RACHAS
F651		Interdit	DES BRIGANDS
F652		Libre	BOIS DES EYMARDS
F656		Interdit	TRAFFET
F657		Interdit	TRAFFET
F658		Interdit	TRAFFET
F659		Interdit	DU VILLARD
F660		Interdit	DU VILLARD
F661		Interdit	TRAVERSES ET BOUILLI
F662		Interdit	TRAVERSES ET BOUILLI
F663		Interdit	DU VILLARD
F664		Interdit	DU VILLARD
F665		Interdit	TRAVERSES ET BOUILLI



Réglementation des boisements de la commune de LANS EN VERCORS  
Listing parcellaire

N°	Cardinalité	Périmètre	Lieu-dit
F666		Interdit	DU VILLARD
F667		Interdit	TRAVERSES ET BOUILLI
F668		Interdit	TRAVERSES ET BOUILLI
F669		Libre	ROUTES ET PIN
F670		Libre	ROUTES ET PIN
F672		Interdit	TRAVERSES ET BOUILLI
F674		Libre	ISSARDS
F676		Interdit	LA COTE
F679		Interdit	DES BRIGANDS
F680		Interdit	LA COTE
F681		Interdit	BOIS SIGU
F683		Interdit	LA COTE
F684		Interdit	LA COTE
F685		Interdit	BOIS SIGU
F687		Interdit	BOIS SIGU
F688		Interdit	LA COTE
F690		Interdit	LA COTE
F696		Interdit	TRAFFET
F697		Interdit	TRAFFET
F698		Interdit	TRAFFET
F699		Libre	BOIS BOUILLI
F700		Libre	BOIS BOUILLI
F701		Libre	BOIS BOUILLI
F707		Interdit	LA COTE
F708		Interdit	LA COTE
F710		Interdit	LA COTE
F711		Interdit	LA COTE
F712		Interdit	LES BRIGANDS
F713		Interdit	DES BRIGANDS
F715		Interdit	LES BRIGANDS
F716		Interdit	DES BRIGANDS
F717		Interdit	LES BRIGANDS
F718	Sud-Est	Libre	LES BRIGANDS
F718	Ouest	Libre	LES BRIGANDS
F718	Centre	Interdit	LES BRIGANDS
F719		Interdit	DES BRIGANDS
F720		Interdit	DES BRIGANDS
F721		Interdit	LES BRIGANDS
F722		Interdit	LES BRIGANDS
F725		Interdit	TRAFFET
F726		Interdit	TRAFFET
F727		Libre	LES CROIX
F731		Interdit	CHEMIN NEUF
F732		Libre	CHEMIN NEUF
F733		Libre	CHEMIN NEUF
F734		Interdit	COIN ET COMBE RACHAS
F735		Libre	COIN ET COMBE RACHAS
F737		Interdit	CHEMIN NEUF
F738		Libre	GUINET
F739		Libre	LA SCIA
F750		Libre	MOLLARD
F752		Libre	MOLLARD
F753		Libre	MOLLARD
F755		Interdit	PAQUET
F756		Interdit	PAQUET
F757		Interdit	PAQUET
F758		Interdit	PAQUET
F759		Libre	PAQUET
F760		Libre	PAQUET
F761		Interdit	PAQUET
F762		Interdit	PAQUET
F763		Interdit	PAQUET
F764		Interdit	PAQUET
F765		Interdit	CHEMIN NEUF
F766		Interdit	CHEMIN NEUF
F767		Interdit	CHEMIN NEUF
F768		Interdit	NEUF
F769		Interdit	DE LA CROIX PERRIN
F770		Interdit	DE LA CROIX PERRIN
F771		Libre	MOLLARD
F772		Libre	MOLLARD

N°	Cardinalité	Périmètre	Lieu-dit
F773		Libre	MOLLARD
F774		Libre	MOLLARD
F775		Libre	MOLLARD
F776		Libre	MOLLARD
F777		Libre	MOLLARD
F778		Libre	MOLLARD
F779		Libre	MOLLARD
F780		Libre	MOLLARD
F781		Libre	MOLLARD
F784		Interdit	DU VILLARD
F785		Interdit	LES EYMARDS
F796		Libre	FAYOLLES
F797		Interdit	TRAVERSES ET BOUILLI
F798		Libre	MOLLARD
F799	Est	Interdit	MOLLARD
F799	Ouest	Libre	MOLLARD
F800	Est	Interdit	MOLLARD
F800	Ouest	Libre	MOLLARD
F809		Interdit	TRAFFET
F810		Interdit	TRAFFET
F811		Interdit	TRAFFET
F812		Interdit	TRAFFET
F813		Interdit	TRAFFET
F814		Interdit	TRAFFET
F815		Interdit	DU VILLARD
F816		Interdit	TRAFFET
F819		Interdit	TRAFFET
F821		Interdit	PAYANEYRES ET CORDELIERE
F822		Interdit	PAYANEYRES ET CORDELIERE
F823		Libre	PAYANEYRES ET CORDELIERE
F824		Libre	PAYANEYRES ET CORDELIERE
F825		Interdit	TRAFFET
F826		Interdit	TRAFFET
F827		Interdit	GRAND CHAMP
F830		Interdit	LA COTE
F831		Interdit	LA COTE
F832		Interdit	LA COTE
F837		Interdit	TRAFFET
F838		Interdit	TRAFFET
F847		Libre	EPINASSES
F848		Libre	EPINASSES
F849		Interdit	LA COTE
F851		Interdit	DE GRENOBLE
F853		Interdit	DE LA COLLINE
F857		Interdit	CHEMIN NEUF
F858		Interdit	CHEMIN NEUF
F868		Interdit	DU VILLARD
F869		Interdit	DU VILLARD
F870		Interdit	LES BRIGANDS
F871		Interdit	LES BRIGANDS
F883		Interdit	TRAVERSES ET BOUILLI
F885		Interdit	TRAVERSES ET BOUILLI
F886		Interdit	DU VILLARD
F887		Interdit	DU VILLARD
F888		Interdit	DU VILLARD
F889		Interdit	TRAVERSES ET BOUILLI
F890		Interdit	DES EYMARDS
F891		Interdit	DES EYMARDS
F894		Interdit	NEUF
F895		Interdit	NEUF
F897		Interdit	LA COTE
F898		Interdit	DE LA COTE
F899		Interdit	DE LA COTE
F900		Interdit	DE LA COTE
F901		Interdit	DE LA COTE
F902		Interdit	LA COTE
F903		Interdit	LA COTE
F904		Interdit	LA CORDELIERE
F905		Interdit	LA CORDELIERE
F906		Interdit	DU VILLARD
F907		Interdit	DU VILLARD

Règlementation des boisements de la commune de LANS EN VERCORS  
Listing parcellaire

N°	Cardinalité	Périmètre	Lieu-dit	N°	Cardinalité	Périmètre	Lieu-dit
F908		Interdit	DU VILLARD				
F909		Interdit	DU VILLARD				
F910		Interdit	TRAVERSES ET BOUILLI				
F911		Interdit	TRAVERSES ET BOUILLI				
F912		Interdit	LA CORDELIERE				
F913		Interdit	LA CORDELIERE				
F914		Interdit	LA CORDELIERE				
F915		Interdit	LA CORDELIERE				
F916		Interdit	LA CORDELIERE				
F917		Interdit	LA CORDELIERE				
F918		Interdit	LA CORDELIERE				
F919		Interdit	LA CORDELIERE				
F920		Interdit	LA CORDELIERE				
F921		Interdit	LA CORDELIERE				
F922		Interdit	LA CORDELIERE				
F923		Interdit	LA CORDELIERE				
F924		Interdit	PAQUET				
F925		Interdit	PAQUET				
F926		Interdit	DES BRIGANDS				
F927		Interdit	DES BRIGANDS				
F928		Interdit	LES BRIGANDS				
F929		Interdit	LES BRIGANDS				
F930		Interdit	LES BRIGANDS				
F931		Interdit	LES BRIGANDS				
F932		Interdit	DES BRIGANDS				
F933		Interdit	DES BRIGANDS				
F934		Interdit	ISSARDS				
F935		Interdit	ISSARDS				
F936		Interdit	BONTOUX				
F937		Interdit	BONTOUX				
F938		Interdit	DES BRIGANDS				
F939		Interdit	DES BRIGANDS				
F941		Libre	LES CROIX				
F942		Libre	LES CROIX				
F943		Interdit	LA COTE				
F944		Interdit	LA COTE				
F945		Interdit	LA COTE				
F946		Interdit	DE GRENOBLE				
F947		Interdit	DE GRENOBLE				
F948		Interdit	DE GRENOBLE				
F949		Interdit	DE GRENOBLE				
F950		Interdit	DE GRENOBLE				
F951		Interdit	DE GRENOBLE				
F966		Interdit	DU VILLARD				
F967		Interdit	DU VILLARD				



**EXTRAIT DES DELIBERATIONS  
DE LA COMMISSION PERMANENTE**

Séance du 21 juin 2019  
**DOSSIER N° 2019 CP06 B 16 38**

**Objet :**                    **Approbation de la réglementation des boisements de la commune d'Engins**

**Politique :**            **Agriculture**

**Programme :** Aménagement foncier  
Opération : Actions foncières

**Service instructeur : DAM/AFO**

**Sans incidence financière**

Répartition de subvention

Imputations .....                    .....                    .....                    .....

Montant budgété .....                    .....                    .....                    .....

Montant déjà réparti .....                    .....                    .....                    .....

Montant de la présente répartition .....                    .....                    .....                    .....

Solde à répartir .....                    .....                    .....                    .....

Programmation de travaux

Imputations .....                    .....                    .....                    .....

Montant budgété .....                    .....                    .....                    .....

Montant déjà réparti .....                    .....                    .....                    .....

Montant de la présente répartition .....                    .....                    .....                    .....

Solde à répartir .....                    .....                    .....                    .....

Conventions, contrats, marchés

Imputations .....                    .....                    .....                    .....

Autres (à préciser)

Délégation de la commission permanente (*références délégation - articles*) :  
Délibération n° 2015SE1B3204 du 2 avril 2015

Acte réglementaire ou à publier : Oui

Dépôt en Préfecture le : 28-06-2019

Exécutoire le : 28-06-2019

Publication le :

## DELIBERATION DE LA COMMISSION PERMANENTE

**La commission permanente,**

**Vu le rapport du Président N°2019 CP06 B 16 38,**

**Vu l'avis de la Commission du développement, du tourisme, de la montagne, de la forêt, de l'agriculture,**

### DECIDE

**Vu** la loi n°2005-157 du 23 février 2005 relative au développement des territoires ruraux et son décret d'application n°2006-394 du 30 mars 2006 ;

**Vu** les dispositions du Titre II du Livre 1<sup>er</sup> du Code rural et de la pêche maritime relatif à l'aménagement foncier, notamment les dispositions des articles L.126-1, L.126-2 et R.126-1 à R.126-11 ;

**Vu** la délibération de cadrage adoptée par l'Assemblée départementale en date du 13 mars 2015 ;

**Vu** le projet de règlementation des boisements proposé par la commission intercommunale d'aménagement foncier (CIAF) d'Autrans-Méaudre en Vercors, Villard de Lans, Corrençon en Vercors, Lans en Vercors, Saint-Nizier du Moucherotte et Engins dans sa séance du 15 janvier 2018 et approuvé par la Commission permanente du Département de l'Isère lors de sa séance du 23 février 2018 ;

**Vu** le rapport et les conclusions du commissaire enquêteur en date du 6 décembre 2018 ;

**Vu** l'avis tacite de la commune d'Engins, l'avis tacite du Centre Régional de la Propriété Forestière Auvergne-Rhône-Alpes, l'avis de la Chambre Départementale de l'Agriculture en date du 27 février 2019, et l'avis tacite de la Communauté de communes du massif du Vercors ;

**Vu** la délibération de l'Assemblée départementale en date du 23 octobre 2015 relative à la délégation à la Commission permanente pour la mise en œuvre des procédures d'aménagement foncier ;

**Vu** le rapport du Président du Conseil départemental ;

**Vu** l'avis de la commission du développement, du tourisme, de la montagne, de la forêt, et de l'agriculture ;

### **Article 1 : Renouvellement**

L'arrêté préfectoral n°95-6023 du 27 septembre 1995 est remplacé par la présente délibération.

## Article 2 : Périmètres

- Un périmètre libre (en vert sur la carte) : il n'y a pas de prescription dans le périmètre libre au titre de la réglementation des boisements. Toute plantation doit respecter les distances de recul prévues par l'article 671 du Code civil.
- Un périmètre interdit (en rouge sur la carte) : tous semis, plantations et replantations après coupe rase d'essences forestières, sont interdits.
- Un périmètre réglementé (en jaune sur la carte) : dans ce périmètre, les semis, plantations ou replantations après coupe rase d'essences forestières pourront être autorisés avec l'obligation de respecter les distances de recul suivantes :
  - Par rapport aux fonds agricoles voisins non boisés : la distance minimale de recul à respecter, lorsque le fonds voisin est une parcelle agricole, devra être de 15 mètres.
  - Par rapport à la voirie publique : la distance minimale de recul à respecter est de 2 mètres à partir de la limite du domaine public. Il n'y a pas de distance minimale de recul par rapport aux chemins ruraux. Néanmoins, des distances supérieures peuvent être établies dans le cadre des servitudes de visibilité (code de la voirie routière, article L.114-1).
  - Par rapport aux habitations et établissements recevant du public : en cas de nouveau boisement, la distance minimale de recul à respecter, lorsque le fonds voisin est une habitation ou une zone de loisirs, est de 30 mètres par rapport au mur de l'habitation et/ou de 15 mètres par rapport à la limite de la parcelle. En cas de reboisement, cette distance minimale de recul est de 6 mètres par rapport à la limite de la parcelle.
  - Par rapport aux cours d'eau : la distance de recul à respecter devra être de 10 mètres par rapport aux sommets des berges du cours d'eau et de 24 mètres par rapport à l'axe des cours d'eau qui divaguent.

Si le fond voisin est déjà boisé, la distance de recul est de 2 mètres minimum.

Dans le périmètre réglementé, en cas de semis, plantation ou replantation, il n'y a pas de distinction entre les différentes essences forestières concernant les distances de recul.

La liste des parcelles cadastrales comprises dans les 3 périmètres ainsi que la carte communale des périmètres figurent en annexe. En cas d'incohérence entre la liste des parcelles et la carte des périmètres, la carte fait foi.

La durée de validité du périmètre interdit est de 15 ans à compter de la publication de la présente délibération. A l'issue de ces 15 ans, le périmètre interdit devient d'office un périmètre réglementé.

Le périmètre réglementé est valable jusqu'à la révision de la réglementation des boisements avec les distances de recul mentionnées ci-dessus.

Dans tous les périmètres, l'entretien des bandes de recul est à la charge du propriétaire.

## Article 3 : Eléments exclus de la réglementation

Conformément à la délibération de cadrage adoptée par l'Assemblée départementale en date du 13 mars 2015, les éléments suivants sont exclus de la réglementation des boisements :

- les habitations et les parcs ou jardins attenants cadastrés comme tels,
- les vergers,
- les haies champêtres (haies libres, haies taillées, petits brise-vent) implantées en limite de parcelle ou selon la topographie (lutte contre l'érosion),
- les arbres isolés,
- les pépinières pour les exploitations inscrites au centre de formalités des entreprises agricoles,
- les ripisylves d'une largeur inférieure à 20 mètres, existantes ou à créer avec des essences adaptées aux milieux alluviaux,
- les plantations anti-congères, les alignements et les plantations réalisées dans le cadre d'un aménagement foncier (inter)communal ou dans le cadre d'un projet public (ou associatif) d'intérêt collectif,
- les plantations d'arbres (essences forestières ou non) dans le cadre de systèmes agroforestiers<sup>[1]</sup>.

#### Article 4 : Sapins de Noël

Les semis, plantations ou replantations de sapins de Noël, tels que définis dans le décret n°2003-285 du 25 mars 2003, ne sont pas soumis aux interdictions et réglementations des boisements. Cependant, tous semis, plantations ou replantations de sapins de Noël restent soumis à déclaration auprès du Département à partir d'un formulaire ad hoc (article R.126-8-1 du code rural et de la pêche maritime).

#### Article 5 : Replantation après coupe rase

Les interdictions ou réglementation après coupe rase ne peuvent s'appliquer qu'à des parcelles isolées ou à des parcelles rattachées à un massif d'une superficie inférieure à 0,5 hectare pour les forêts alluviales et ripisylves de plus de 20 mètres de large ou 4 hectares pour tous les autres peuplements.

Cette mesure ne concerne que les parcelles boisées incluses dans les périmètres interdits ou réglementés.

<b>périmètre interdit</b> pour les massifs d'une surface inférieure à :		<b>périmètre réglementé</b> pour les massifs d'une surface inférieure à :	
0,5 ha pour les forêts alluviales et ripisylves <sup>[2]</sup>	4 ha pour les autres massifs ou parcelles boisées isolées	0,5 ha pour les forêts alluviales et ripisylves <sup>[2]</sup>	4 ha pour les autres massifs ou parcelles boisées isolées
<b>Après une coupe rase, on ne replante pas</b>		<b>Après une coupe rase, on peut replanter en respectant les distances de recul</b>	

Quel que soit le périmètre, la reconstitution des boisements après coupe rase ne peut être interdite lorsque les boisements sont classés à conserver ou à protéger en application de l'article L.130-1 du code de l'urbanisme ou lorsque le maintien de la destination forestière est nécessaire pour un des motifs énumérés à l'article L.311-3 du code forestier.

## Article 6 : Procédure

Tout propriétaire qui veut procéder à des semis, plantations et replantations d'essences forestières au sein du périmètre réglementé doit demander l'autorisation préalable auprès du Conseil départemental, par l'intermédiaire du Maire d'Engins, à partir d'un imprimé disponible en mairie ou au Conseil départemental.

En cas de non réponse à l'expiration d'un délai de 3 mois, le demandeur peut procéder au semis, à la plantation ou replantation envisagé pendant 5 ans à compter de cette date.

## Article 7 : Approbation et diffusion

La présente délibération sera affichée pendant quinze jours au moins en mairie d'Engins et fera l'objet d'un avis publié dans un journal local diffusé dans tout le département. Elle sera insérée au recueil des actes administratifs du Département.

La réglementation des boisements sera exécutoire et les mesures transitoires édictées par délibération de la commission permanente du Conseil départemental en date du 31 mars 2017 seront caduques après les dernières mesures de publicité.

La Directrice générale des services du Département de l'Isère et le Maire de la commune d'Engins sont chargés, chacun en ce qui le concerne, de l'exécution de la présente délibération.

## Article 8 : Recours

La présente délibération peut être contestée dans un délai de deux mois à compter de sa publication. Un tel recours contentieux devra être déposé devant le Tribunal administratif de Grenoble, sis 2, place de Verdun - 38000 Grenoble. Dans ce même délai, la présente délibération pourra également être l'objet d'un recours gracieux auprès de Monsieur le Président du Conseil départemental de l'Isère, cette démarche suspendant le délai du recours contentieux.

---

*[1] la délibération de cadrage précise les modalités d'exclusion de ces plantations*

*[2] Ripisylves de plus de 20 mètres de large*

Pour extrait conforme,

Le Président,



Jean-Pierre Barbier



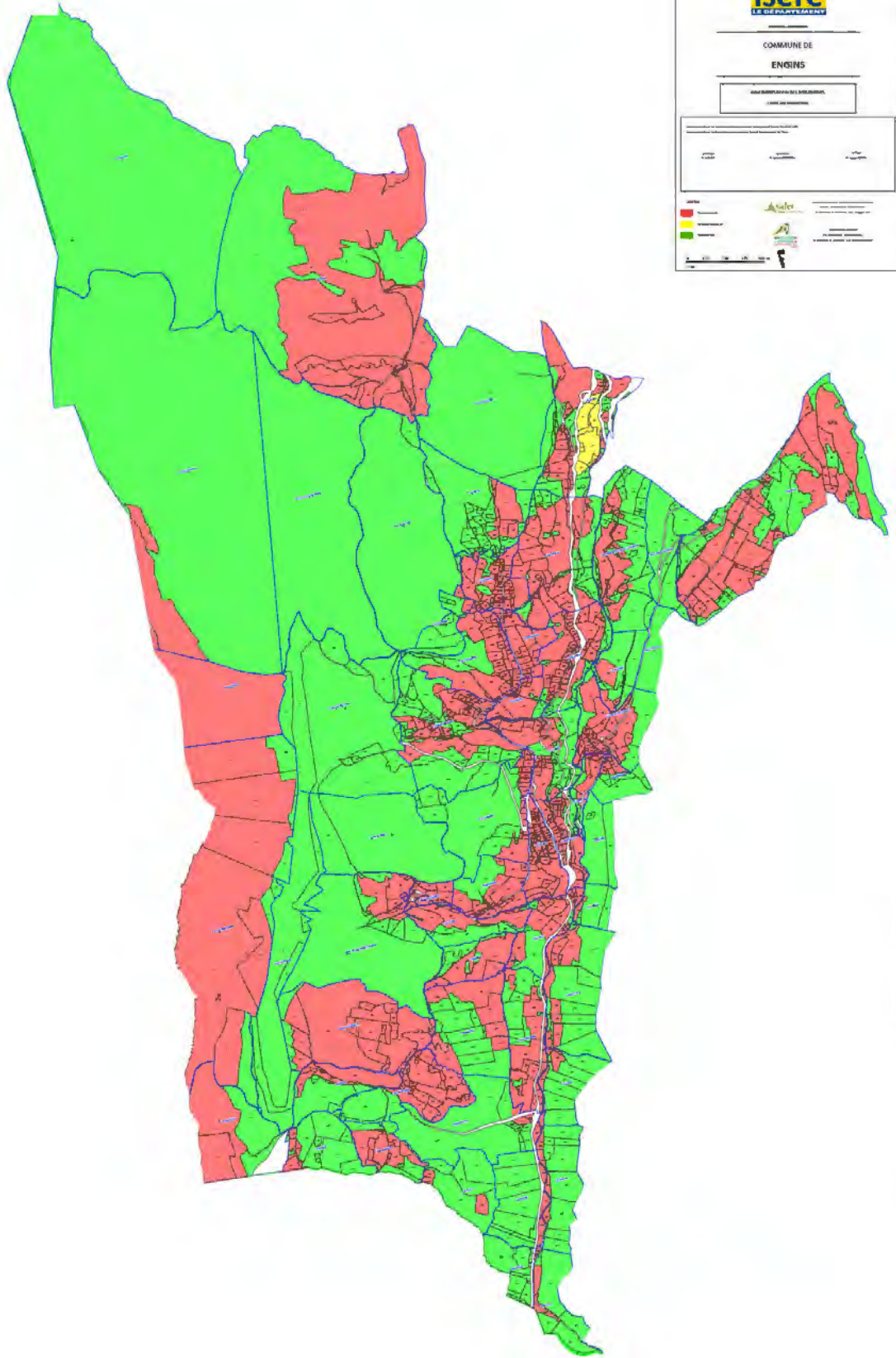

Réglementation des boisements de la commune d'ENGIN  
Listing parcellaire

N°	Cardinalité	Périmètre	Lieu-dit
A1		Libre	LA SURRE
A2		Libre	LA SURRE
A3		Libre	LA SURRE
A4		Interdit	SORNIN
A5		Interdit	SORNIN
A6		Libre	SORNIN
A7		Interdit	SORNIN
A8		Libre	SORNIN
A9		Libre	SORNIN
A10		Interdit	SORNIN
A11		Interdit	SORNIN
A12		Interdit	SORNIN
A13		Interdit	SORNIN
A14		Interdit	SORNIN
A15		Interdit	SORNIN
A16		Interdit	SORNIN
A17		Interdit	SORNIN
A18		Interdit	SORNIN
A19		Interdit	SORNIN
A20		Interdit	SORNIN
A21		Interdit	SORNIN
A22		Interdit	SORNIN
A23		Interdit	SORNIN
A24		Interdit	SORNIN
A25		Interdit	SORNIN
A26		Interdit	SORNIN
A27		Interdit	SORNIN
A28		Interdit	SORNIN
A29		Interdit	SORNIN
A30		Interdit	SORNIN
A31		Interdit	SORNIN
A32		Interdit	SORNIN
A33		Interdit	SORNIN
A34		Interdit	SORNIN
A35		Interdit	SORNIN
A36		Interdit	SORNIN
A37		Interdit	SORNIN
A38		Interdit	SORNIN
A39		Interdit	SORNIN
A40		Interdit	SORNIN
A41		Interdit	SORNIN
A42		Interdit	SORNIN
A43		Interdit	SORNIN
A44		Interdit	SORNIN
A45		Interdit	SORNIN
A46		Libre	LES CLAPIERS
A47		Interdit	LES CLAPIERS
A48		Interdit	LES CLAPIERS
A49		Interdit	LES CLAPIERS
A50		Libre	SOUS LES CLAPIERS
A51		Libre	LES TOUCHES
A52		Libre	LES TOUCHES
A53		Libre	LES TOUCHES
A54		Libre	LES TOUCHES
A55		Libre	L ENVERSIN
A56		Libre	L ENVERSIN
A57		Libre	L ENVERSIN
A58		Libre	L ENVERSIN
A59		Libre	L ENVERSIN
A60		Libre	L ENVERSIN
A61		Interdit	L ENVERSIN
A62		Interdit	L ENVERSIN
A63		Interdit	L ENVERSIN
A64		Interdit	L ENVERSIN
A65		Interdit	DU SORNIN
A66		Interdit	LE FOURNEL
A67		Interdit	LE FOURNEL
A69		Interdit	LE FOURNEL
A71		Interdit	DU SORNIN
A76		Interdit	DU FOURNEL
A77		Libre	LE FOURNEL

N°	Cardinalité	Périmètre	Lieu-dit
A78		Interdit	LE FOURNEL
A82		Interdit	DU FOURNEL
A83		Interdit	LE FOURNEL
A84		Interdit	DU FOURNEL
A85		Interdit	LE FOURNEL
A90		Interdit	LE FOURNEL
A91		Libre	LE FOURNEL
A93		Libre	LE FOURNEL
A94		Interdit	LE FOURNEL
A95		Interdit	LE FOURNEL
A96		Interdit	LE FOURNEL
A97		Libre	LE FOURNEL
A98		Interdit	LE REAL
A99		Libre	LE REAL
A100		Libre	LE REAL
A101		Libre	LE REAL
A102		Libre	LE REAL
A103		Libre	LE REAL
A104		Libre	LE REAL
A105		Libre	LE REAL
A106		Libre	LE REAL
A107		Libre	LE REAL
A108		Libre	LE REAL
A109		Libre	LE REAL
A110		Libre	LE REAL
A111		Libre	LE REAL
A112	Ouest	Libre	LE REAL
A112	Est	Interdit	LE REAL
A113		Interdit	LE REAL
A114		Libre	LE REAL
A115		Libre	LE REAL
A116		Libre	LE REAL
A117		Libre	LE REAL
A118		Libre	LE REAL
A119		Libre	LE REAL
A120		Libre	LE REAL
A121		Libre	LE REAL
A122		Libre	LE REAL
A123		Libre	LE REAL
A124		Libre	LE REAL
A125		Libre	LE REAL
A126		Libre	LE REAL
A127		Libre	LE REAL
A128		Libre	LE REAL
A129		Libre	LE REAL
A131		Libre	LE REAL
A132		Interdit	LE REAL
A133		Interdit	LE REAL
A134		Libre	LE REAL
A135		Libre	LE REAL
A136		Interdit	LE REAL
A137		Interdit	LE REAL
A138		Libre	LE REAL
A139		Libre	LE REAL
A140		Libre	LE REAL
A142		Libre	LALIAREY
A143		Libre	LALIAREY
A145		Interdit	LALIAREY
A147		Interdit	DE LALIAREY
A149		Interdit	DE LALIAREY
A155		Interdit	LALIAREY
A165		Interdit	LALIAREY
A169		Libre	LALIAREY
A171		Libre	LALIAREY
A177		Libre	LALIAREY
A184		Réglementé	LALIAREY
A189		Libre	LALIAREY
A190		Réglementé	LALIAREY
A194		Interdit	LALIAREY
A198		Libre	LALIAREY
A199		Libre	LALIAREY

Réglementation des boisements de la commune d'ENGINS  
Listing parcellaire

N°	Cardinalité	Périmètre	Lieu-dit
A202		Interdit	DE VILLARD DE LANS
A205		Interdit	LALIAREY
A206		Interdit	LALIAREY
A210		Libre	LALIAREY
A211		Libre	LES BRETS
A212		Libre	LES BRETS
A213		Libre	LES BRETS
A214		Libre	LES BRETS
A215		Libre	LES BRETS
A216		Interdit	LES BRETS
A217		Interdit	LES BRETS
A218		Libre	LES BRETS
A219		Libre	LES BRETS
A220		Interdit	LES BRETS
A222		Interdit	DE VILLARD DE LANS
A224		Interdit	LES BRETS
A225		Libre	LES BRETS
A226		Interdit	LES BRETS
A227		Libre	LES BRETS
A228		Libre	LES BRETS
A229		Libre	LES BRETS
A230		Libre	LES BRETS
A231		Libre	LES BRETS
A232		Interdit	LES BRETS
A234		Libre	LES BRETS
A235		Interdit	LES BRETS
A236		Interdit	LES BRETS
A237		Interdit	LES BRETS
A238		Interdit	LES BRETS
A239		Interdit	LES BRETS
A240		Libre	LES BRETS
A242		Interdit	LES BRETS
A247		Libre	LES BRETS
A250		Interdit	LES BRETS
A253		Interdit	LES BRETS
A255		Interdit	LES BRETS
A256		Interdit	DES BRETS
A257		Interdit	LES BRETS
A258		Libre	LES BRETS
A261		Interdit	LES BRETS
A262		Interdit	LES BRETS
A263		Interdit	LES BRETS
A266		Libre	LALIAREY
A268		Libre	LALIAREY
A270		Libre	LALIAREY
A273		Interdit	LALIAREY
A274	Nord-Est	Interdit	DE LALIAREY
A274	Sud-Ouest	Libre	DE LALIAREY
A275		Interdit	DU FOURNEL
A280		Interdit	LES BRETS
A281	Ouest	Interdit	LES BRETS
A281	Est	Libre	LES BRETS
A283		Interdit	LE FOURNEL
A291		Libre	LES BRETS
A293		Libre	LES BRETS
A295		Libre	LES BRETS
A296		Libre	LES BRETS
A299		Interdit	LES BRETS
A300		Interdit	LES BRETS
A303		Interdit	LES BRETS
A304		Interdit	LES BRETS
A307		Libre	LALIAREY
A309		Interdit	LALIAREY
A313		Libre	LALIAREY
A314		Réglementé	LALIAREY
A319		Interdit	LALIAREY
A320		Interdit	LALIAREY
A327		Réglementé	LALIAREY
A338		Interdit	LALIAREY
A339		Réglementé	LALIAREY
A341		Réglementé	LALIAREY

N°	Cardinalité	Périmètre	Lieu-dit
A342		Réglementé	LALIAREY
A345		Libre	LALIAREY
A346		Interdit	LALIAREY
A349		Interdit	DE VILLARD DE LANS
A352		Libre	LALIAREY
A353		Libre	LALIAREY
A355		Libre	LALIAREY
A357		Libre	LALIAREY
A363		Libre	LALIAREY
A371		Libre	LALIAREY
A382		Libre	LE FOURNEL
A383		Interdit	LE FOURNEL
A384		Interdit	DU FOURNEL
A386		Interdit	LES BRETS
A387		Interdit	DES BRETS
A394		Libre	LALIAREY
A395		Libre	DE LALIAREY
A396		Interdit	LALIAREY
A397		Interdit	LALIAREY
A398		Interdit	LALIAREY
A399		Interdit	LALIAREY
A400		Interdit	LALIAREY
A401		Interdit	DE LALIAREY
A402	Est	Interdit	DE LALIAREY
A402	Ouest	Libre	DE LALIAREY
A417		Interdit	DU FOURNEL
A419		Réglementé	LALIAREY
A420		Réglementé	LALIAREY
A421	Sud	Interdit	LE REAL
A421	Nord	Libre	LE REAL
A423		Libre	LE FOURNEL
A424		Libre	LE REAL
A426		Interdit	LE FOURNEL
A430		Interdit	DU FOURNEL
A431		Interdit	DE LA PATACHE
A432		Libre	LALIAREY
A433		Interdit	LALIAREY
A434		Interdit	DE LA PATACHE
A435		Interdit	LALIAREY
A436		Interdit	DU FOURNEL
A437		Interdit	DU FOURNEL
A441		Interdit	LE FOURNEL
A442		Interdit	DE VILLARD DE LANS
A443		Interdit	LE FOURNEL
A444		Interdit	LE FOURNEL
A446		Interdit	LE FOURNEL
A450		Interdit	DE VILLARD DE LANS
A451		Interdit	DE VILLARD DE LANS
A452		Libre	LE FOURNEL
A453		Libre	LE FOURNEL
A454		Interdit	LE FOURNEL
A455		Interdit	DU FOURNEL
A458		Libre	LES BRETS
A459		Libre	LES BRETS
A460		Libre	LES BRETS
A461		Libre	LES BRETS
A462		Interdit	DU FOURNEL
A473		Interdit	DE VILLARD DE LANS
A474		Libre	LALIAREY
A475		Libre	LE REAL
A477		Interdit	DE VILLARD DE LANS
A478		Interdit	DE VILLARD DE LANS
A479		Interdit	SORNIN
A481		Interdit	LE FOURNEL
A483		Interdit	LE FOURNEL
A486		Interdit	LALIAREY
A488		Interdit	LALIAREY
A490		Libre	LALIAREY
A491		Libre	LALIAREY
A498		Interdit	LES BRETS
A499		Interdit	LES BRETS

Réglementation des boisements de la commune d'ENGINS  
Listing parcellaire

N°	Cardinalité	Périmètre	Lieu-dit
A500		Interdit	LES BRETS
A501		Interdit	LES BRETS
A502		Interdit	LES BRETS
A503	Sud	Libre	LALIAREY
A503	Nord	Interdit	LALIAREY
A504		Interdit	LALIAREY
A505		Libre	LALIAREY
A506		Libre	LALIAREY
A507	Sud	Libre	LALIAREY
A507	Nord	Interdit	LALIAREY
A508		Interdit	LALIAREY
A509		Interdit	LALIAREY
A510		Interdit	LALIAREY
A511		Interdit	LALIAREY
A512		Interdit	LALIAREY
A513		Interdit	LALIAREY
A514		Interdit	LALIAREY
A518		Interdit	LE FOURNEL
A519		Interdit	LE FOURNEL
A520		Interdit	LE FOURNEL
A521		Interdit	LE FOURNEL
A522		Interdit	LE FOURNEL
A525		Interdit	LALIAREY
A527		Libre	VIA FOURNAISE
A528		Libre	VIA FOURNAISE
A531		Interdit	DU FOURNEL
A532		Libre	LALIAREY
A533		Libre	LALIAREY
A534		Libre	LALIAREY
A535		Libre	LALIAREY
A536		Libre	LALIAREY
A537		Interdit	LALIAREY
A541		Interdit	DU FOURNEL
A542		Interdit	DU FOURNEL
A543		Interdit	LE FOURNEL
A545		Interdit	LE FOURNEL
A546		Interdit	LE FOURNEL
A547		Interdit	DU SORNIN
A548		Interdit	LE FOURNEL
A552		Interdit	DU FOURNEL
A553		Interdit	LE FOURNEL
A554		Interdit	LE FOURNEL
A555		Libre	LALIAREY
A556		Interdit	LALIAREY
A557		Interdit	DU FOURNEL
A558		Interdit	DU FOURNEL
A559		Interdit	LE FOURNEL
A560		Interdit	LE FOURNEL
A565		Interdit	LES BRETS
A566		Interdit	DES BRETS
B1		Interdit	AU DELA DU FURON
B2		Interdit	DU PONT JALLAT
B5		Libre	AU DELA DU FURON
B6		Interdit	AU DELA DU FURON
B9		Interdit	DES AYETTES
B10		Interdit	AU DELA DU FURON
B11		Interdit	AU DELA DU FURON
B13		Interdit	AU DELA DU FURON
B14		Interdit	AU DELA DU FURON
B15		Interdit	AU DELA DU FURON
B16		Libre	AU DELA DU FURON
B17		Interdit	AU DELA DU FURON
B18		Interdit	AU DELA DU FURON
B19		Interdit	AU DELA DU FURON
B20		Interdit	AU DELA DU FURON
B22		Interdit	AU DELA DU FURON
B23		Interdit	AU DELA DU FURON
B24		Interdit	AU DELA DU FURON
B25		Libre	AU DELA DU FURON
B26		Libre	LE SAGNET
B27		Libre	LE SAGNET

N°	Cardinalité	Périmètre	Lieu-dit
B28		Interdit	LE SAGNET
B29		Libre	LE SAGNET
B30		Interdit	LE SAGNET
B31		Libre	LE SAGNET
B32		Libre	LE SAGNET
B33		Interdit	LE SAGNET
B34		Libre	LE SAGNET
B35		Libre	LE SAGNET
B36		Libre	LE SAGNET
B37		Libre	LE SAGNET
B38		Libre	AUX AYETTES
B39		Libre	LES BRETS AU DELA DU FURON
B40		Libre	LES BRETS AU DELA DU FURON
B41	Ouest	Interdit	LES BRETS AU DELA DU FURON
B41	Est	Libre	LES BRETS AU DELA DU FURON
B42		Interdit	LES BRETS AU DELA DU FURON
B43		Libre	LES BRETS AU DELA DU FURON
B44		Libre	LES BRETS AU DELA DU FURON
B45		Interdit	LES BRETS AU DELA DU FURON
B46		Libre	LES BRETS AU DELA DU FURON
B47		Interdit	LES BRETS AU DELA DU FURON
B48		Libre	LES BRETS AU DELA DU FURON
B49		Libre	LES BRETS AU DELA DU FURON
B50		Libre	LES BRETS AU DELA DU FURON
B51		Libre	LES BRETS AU DELA DU FURON
B52		Interdit	LES BRETS AU DELA DU FURON
B53		Interdit	LES BRETS AU DELA DU FURON
B54		Interdit	LES BRETS AU DELA DU FURON
B55		Libre	LES BRETS AU DELA DU FURON
B58		Interdit	LES BRETS AU DELA DU FURON
B59		Libre	LES BRETS AU DELA DU FURON
B60		Libre	LES BRETS AU DELA DU FURON
B61		Libre	LES BRETS AU DELA DU FURON
B62		Interdit	LES BRETS AU DELA DU FURON
B63		Interdit	LES BRETS AU DELA DU FURON
B64		Interdit	LES BRETS AU DELA DU FURON
B65		Interdit	LES BRETS AU DELA DU FURON
B66		Libre	LES BRETS AU DELA DU FURON
B67		Interdit	LES BRETS AU DELA DU FURON
B68		Libre	LES BRETS AU DELA DU FURON
B69		Libre	LES BRETS AU DELA DU FURON
B70		Libre	LES BRETS AU DELA DU FURON
B71		Libre	LES BRETS AU DELA DU FURON
B72	Est	Interdit	LES BRETS AU DELA DU FURON
B72		Libre	LES BRETS AU DELA DU FURON
B73		Interdit	LES BRETS AU DELA DU FURON
B74		Libre	LES BRETS AU DELA DU FURON
B75		Libre	LES BRETS AU DELA DU FURON
B76		Libre	LES BRETS AU DELA DU FURON
B77		Libre	LES BRETS AU DELA DU FURON
B78		Libre	LES BRETS AU DELA DU FURON
B79		Interdit	LES BRETS AU DELA DU FURON
B80		Libre	LES BRETS AU DELA DU FURON
B81		Interdit	LES BRETS AU DELA DU FURON
B82		Interdit	LES BRETS AU DELA DU FURON
B83		Libre	LES BRETS AU DELA DU FURON
B84		Interdit	LES BRETS AU DELA DU FURON
B85	Est	Libre	LES BRETS AU DELA DU FURON
B85	Ouest	Interdit	LES BRETS AU DELA DU FURON
B86		Libre	LES BRETS AU DELA DU FURON
B87		Libre	LES BRETS AU DELA DU FURON
B88		Libre	MOLLARD JACQUES
B89		Libre	MOLLARD JACQUES
B90		Libre	MOLLARD JACQUES
B91		Libre	MOLLARD JACQUES
B92		Libre	MOLLARD JACQUES
B93		Libre	MOLLARD JACQUES
B94		Libre	MOLLARD JACQUES
B95		Libre	MOLLARD JACQUES
B96		Libre	MOLLARD JACQUES
B97		Interdit	CHARVET

Réglementation des boisements de la commune d'ENGIN  
Listing parcellaire

N°	Cardinalité	Périmètre	Lieu-dit
B98		Interdit	CHARVET
B99		Libre	CHARVET
B100		Libre	CHARVET
B101		Libre	CHARVET
B102		Libre	CHARVET
B103		Libre	CHARVET
B104		Libre	CHARVET
B105		Libre	CHARVET
B106		Interdit	CHARVET
B107		Libre	CHARVET
B108		Libre	CHARVET
B109		Interdit	CHARVET
B110		Libre	CHARVET
B111		Interdit	CHARVET
B112		Libre	CHARVET
B113		Libre	CHARVET
B114		Libre	CHARVET
B115		Libre	CHARVET
B116		Interdit	CHARVET
B117		Libre	CHARVET
B118		Libre	CHARVET
B119		Interdit	CHARVET
B120		Interdit	CHARVET
B121		Libre	CHARVET
B122		Interdit	CHARVET
B123		Libre	CHARVET
B124		Libre	CHARVET
B125		Interdit	CHARVET
B126		Libre	CHARVET
B127		Libre	CHARVET
B128		Interdit	CHARVET
B129		Libre	CHARVET
B130		Libre	CHARVET
B131		Libre	CHARVET
B132		Libre	CHARVET
B133		Libre	CHARVET
B134		Interdit	CHARVET
B135		Libre	CHARVET
B136		Libre	CHARVET
B137		Interdit	CHARVET
B138		Interdit	CHARVET
B139		Libre	CHARVET
B140		Interdit	CHARVET
B141		Interdit	CHARVET
B142		Interdit	CHARVET
B143		Libre	CHARVET
B144		Libre	CHARVET
B145		Interdit	CHARVET
B146		Libre	CHARVET
B147		Libre	CHARVET
B148		Interdit	CHARVET
B149		Interdit	CHARVET
B150		Interdit	CHARVET
B151		Interdit	CHARVET
B152		Libre	CHARVET
B154		Libre	CHARVET
B155		Libre	CHARVET
B156		Libre	CHARVET
B157		Interdit	CHARVET
B158		Libre	CHARVET
B159		Interdit	CHARVET
B160		Libre	CHARVET
B163		Interdit	CHARVET
B164		Interdit	CHARVET
B165		Interdit	CHARVET
B166		Interdit	CHARVET
B167		Libre	CHARVET
B168		Interdit	CHARVET
B169		Interdit	CHARVET
B170		Interdit	CHARVET
B171		Libre	CHARVET

N°	Cardinalité	Périmètre	Lieu-dit
B172		Interdit	CHARVET
B173		Interdit	CHARVET
B174		Libre	CHARVET
B175		Libre	CHARVET
B176		Libre	CHARVET
B177		Libre	CHARVET
B178		Interdit	CHARVET
B179		Interdit	CHARVET
B180		Interdit	CHARVET
B181		Interdit	CHARVET
B182		Interdit	CHARVET
B183		Libre	CHARVET
B184		Libre	CHARVET
B185		Interdit	CHARVET
B186		Interdit	CHARVET
B187		Libre	PRE DU RIS
B188		Libre	PRE DU RIS
B189		Interdit	PRE DU RIS
B190		Libre	PRE DU RIS
B191		Interdit	PRE DU RIS
B192		Libre	PRE DU RIS
B193		Interdit	PRE DU RIS
B194		Libre	PRE DU RIS
B195		Libre	PRE DU RIS
B196		Interdit	PRE DU RIS
B197		Libre	PRE DU RIS
B198		Libre	PRE DU RIS
B199		Libre	PRE DU RIS
B200		Libre	PRE DU RIS
B201		Interdit	PRE DU RIS
B202		Interdit	PRE DU RIS
B203		Interdit	PRE DU RIS
B204		Interdit	PRE DU RIS
B205		Interdit	PRE DU RIS
B206		Libre	PRE DU RIS
B207		Interdit	LA CORNE
B208		Libre	LA CORNE
B209		Libre	LA CORNE
B210		Libre	LA CORNE
B211		Libre	LAIGLIER
B212		Libre	LAIGLIER
B213		Libre	LAIGLIER
B214		Interdit	LA QUARTELA
B215		Libre	LA QUARTELA
B217		Interdit	LA QUARTELA
B218		Interdit	LA QUARTELA
B219		Libre	LA QUARTELA
B220		Libre	LA QUARTELA
B221		Interdit	LA QUARTELA
B223		Interdit	LA QUARTELA
B224		Interdit	LA QUARTELA
B225		Interdit	LA QUARTELA
B226		Interdit	LA QUARTELA
B227		Interdit	LA QUARTELA
B232		Libre	BATARDIERE
B233		Libre	BATARDIERE
B234		Libre	BATARDIERE
B235		Libre	LE BRUYANT
B236		Libre	LE BRUYANT
B237		Libre	LE BRUYANT
B238		Interdit	LE BRUYANT
B239		Interdit	LE BRUYANT
B240		Libre	LE BRUYANT
B241		Libre	LE BRUYANT
B242		Interdit	LE BRUYANT
B243		Libre	LA FUMAS
B244		Libre	LA FUMAS
B245		Interdit	LA FUMAS
B246		Libre	LA FUMAS
B247		Libre	LA FUMAS
B248		Interdit	LA FUMAS

Réglementation des boisements de la commune d'ENGINS  
Listing parcellaire

N°	Cardinalité	Périmètre	Lieu-dit
B249		Interdit	LA FUMAS
B250		Libre	LA FUMAS
B251		Libre	LA FUMAS
B252		Libre	LA FUMAS
B253		Libre	LA FUMAS
B254		Interdit	LA FUMAS
B255		Libre	LA FUMAS
B256		Interdit	LA FUMAS
B257		Libre	LE LIAIS
B258		Libre	LE LIAIS
B259		Libre	LE LIAIS
B260		Interdit	LE LIAIS
B261		Libre	LE LIAIS
B262		Libre	LE LIAIS
B263		Interdit	LE LIAIS
B264		Libre	LE LIAIS
B265		Interdit	LE LIAIS
B266		Libre	LE LIAIS
B268		Interdit	AU DELA DU FURON
B271		Interdit	AU DELA DU FURON
B272		Interdit	LA QUARTELA
B273		Interdit	DU PAS DU CURE
B274		Interdit	LA QUARTELA
B275		Interdit	DU PAS DU CURE
B277		Interdit	BATARDIERE
B280		Interdit	DES AYETTES
B281		Interdit	BATARDIERE
B282		Interdit	DES AYETTES
B283		Interdit	DES AYETTES
B284		Interdit	BATARDIERE
B287		Libre	CHARVET
B288		Libre	CHARVET
B289		Interdit	CHARVET
B290		Interdit	CHARVET
B291		Interdit	CHARVET
B292		Libre	CHARVET
B293		Libre	CHARVET
B294		Interdit	CHARVET
B295		Interdit	CHARVET
B296		Interdit	CHARVET
B297		Interdit	DU PONT JALLAT
B299		Interdit	BATARDIERE
B300		Interdit	DES AYETTES
B302		Libre	LES BRETS AU DELA DU FURON
B304		Interdit	DU PAS DU CURE
B305		Interdit	AU DELA DU FURON
B306		Libre	BATARDIERE
B307		Libre	BATARDIERE
B308		Interdit	BATARDIERE
B309		Interdit	BATARDIERE
B310		Interdit	DU PONT JALLAT
B311		Interdit	AU DELA DU FURON
B314		Libre	LES BRETS AU DELA DU FURON
B315		Libre	LAIGLIER
B326		Interdit	LA QUARTELA
B327		Libre	LA QUARTELA
B328		Interdit	AU DELA DU FURON
B330		Libre	LES BRETS AU DELA DU FURON
B331		Libre	LES BRETS AU DELA DU FURON
B332		Interdit	LES BRETS AU DELA DU FURON
B333		Interdit	LES BRETS AU DELA DU FURON
B334		Interdit	DU PONT JALLAT
B335		Interdit	AU DELA DU FURON
B336		Interdit	AU DELA DU FURON
B337		Interdit	DU PONT JALLAT
B338		Interdit	AU DELA DU FURON
B339		Interdit	AU DELA DU FURON
B340		Interdit	AU DELA DU FURON
B341		Libre	AU DELA DU FURON
B342		Interdit	AU DELA DU FURON
C2		Libre	LA GRAILLE

N°	Cardinalité	Périmètre	Lieu-dit
C3		Interdit	LA GRAILLE
C4		Interdit	LA GRAILLE
C5		Libre	LA GRAILLE
C6		Libre	LA ROBERTIERE
C7		Interdit	LA ROBERTIERE
C8		Interdit	LA ROBERTIERE
C9		Interdit	LA ROBERTIERE
C10		Interdit	LA ROBERTIERE
C11		Interdit	LA ROBERTIERE
C12		Interdit	LA ROBERTIERE
C13		Libre	LA ROBERTIERE
C14		Libre	LA ROBERTIERE
C15		Libre	LA ROBERTIERE
C18		Interdit	LA MOLIERE
C19		Interdit	LA MOLIERE
C20		Libre	TETE DE PELERIN
C21		Libre	TETE DE PELERIN
C22		Libre	TETE DE PELERIN
C23		Libre	TETE DE PELERIN
C24		Libre	TETE DE PELERIN
C25		Libre	TETE DE PELERIN
C26		Libre	TETE DE PELERIN
C27		Libre	TETE DE PELERIN
C28		Libre	TETE DE PELERIN
C29		Libre	TETE DE PELERIN
C30		Libre	TETE DE PELERIN
C31		Libre	TETE DE PELERIN
C32		Libre	SUR LE PEUIL
C33		Libre	SUR LE PEUIL
C34		Libre	TETE DE GRANDE COMBE
C35		Libre	TETE DE GRANDE COMBE
C36		Libre	TETE DE GRANDE COMBE
C37		Libre	TETE DE GRANDE COMBE
C38		Interdit	TETE DE GRANDE COMBE
C39		Interdit	TETE DE GRANDE COMBE
C40		Interdit	TETE DE GRANDE COMBE
C42		Interdit	TETE DE GRANDE COMBE
C43		Interdit	TETE DE GRANDE COMBE
C44		Interdit	TETE DE GRANDE COMBE
C45		Interdit	TETE DE GRANDE COMBE
C46		Libre	TETE DE GRANDE COMBE
C47		Libre	TETE DE GRANDE COMBE
C48		Libre	TETE DE GRANDE COMBE
C49		Libre	TETE DE GRANDE COMBE
C50		Interdit	GRAND CHAMPS
C51		Interdit	GRAND CHAMPS
C52		Interdit	GRAND CHAMPS
C53		Interdit	GRAND CHAMPS
C54		Interdit	GRAND CHAMPS
C55		Interdit	GRAND CHAMPS
C56		Interdit	GRAND CHAMPS
C57		Interdit	GRAND CHAMPS
C58		Interdit	GRAND CHAMPS
C59		Interdit	GRAND CHAMPS
C60		Interdit	GRAND CHAMPS
C61		Interdit	GRAND CHAMPS
C62		Interdit	GRAND CHAMPS
C63		Interdit	GRAND CHAMPS
C64		Interdit	GRAND CHAMPS
C65		Interdit	GRAND CHAMPS
C66		Interdit	GRAND CHAMPS
C67		Libre	GRAND CHAMPS
C68		Libre	GRAND CHAMPS
C69		Interdit	GRAND CHAMPS
C70		Interdit	GRAND CHAMPS
C71		Libre	GRAND CHAMPS
C72		Libre	LES CLAPIERS
C73		Libre	LES CLAPIERS
C74		Libre	LES CLAPIERS
C75		Libre	LES CLAPIERS
C76		Libre	LES CLAPIERS

Réglementation des boisements de la commune d'ENGINS  
Listing parcellaire

N°	Cardinalité	Périmètre	Lieu-dit
C77		Libre	LES CLAPIERS
C78		Libre	COMBRE
C79		Libre	COMBRE
C80		Interdit	COMBRE
C81		Interdit	COMBRE
C82		Libre	COMBRE
C83		Interdit	COMBRE
C84		Libre	COMBRE
C85		Libre	COMBRE
C86		Interdit	COMBRE
C87		Libre	COMBRE
C88		Libre	LES MERCIERS
C89		Libre	LES MERCIERS
C90		Libre	LES MERCIERS
C91		Libre	LES MERCIERS
C92		Interdit	LES MERCIERS
C93		Interdit	LES MERCIERS
C94		Interdit	DES MERCIERS
C95		Interdit	LES MERCIERS
C96		Interdit	LES MERCIERS
C97		Interdit	DES MERCIERS
C99		Interdit	DES MERCIERS
C100		Interdit	DES MERCIERS
C101		Interdit	LES MERCIERS
C102		Interdit	LES MERCIERS
C103		Interdit	LES MERCIERS
C104		Interdit	LES MERCIERS
C105		Interdit	LES MERCIERS
C106		Interdit	LES MERCIERS
C107		Interdit	LES MERCIERS
C108		Interdit	LES MERCIERS
C109		Interdit	LES MERCIERS
C110		Interdit	LES MERCIERS
C111		Interdit	LES MERCIERS
C112		Interdit	LES MERCIERS
C113		Interdit	LES MERCIERS
C114		Interdit	LES MERCIERS
C115		Interdit	LES MERCIERS
C116		Interdit	LES MERCIERS
C117		Interdit	LES MERCIERS
C118		Libre	CHENEVOYE
C119	Est	Interdit	CHENEVOYE
C119	Ouest	Libre	CHENEVOYE
C120		Interdit	CHENEVOYE
C121		Interdit	CHENEVOYE
C122		Libre	CHENEVOYE
C123		Libre	CHENEVOYE
C124		Libre	CHENEVOYE
C125		Libre	CHENEVOYE
C126		Libre	CHENEVOYE
C127		Libre	CHENEVOYE
C128		Libre	CHENEVOYE
C129		Interdit	CHENEVOYE
C130		Libre	RAFFOUR
C131		Libre	RAFFOUR
C132		Libre	RAFFOUR
C133		Interdit	RAFFOUR
C134		Interdit	RAFFOUR
C135		Libre	RAFFOUR
C136		Libre	RAFFOUR
C137		Libre	RAFFOUR
C138		Interdit	RAFFOUR
C139		Interdit	RAFFOUR
C140		Libre	RAFFOUR
C141		Libre	RAFFOUR
C142		Libre	PRE ROND
C143		Libre	PRE ROND
C144		Interdit	PRE ROND
C145		Libre	PRE ROND
C146		Libre	PRE ROND
C147		Libre	PRE ROND

N°	Cardinalité	Périmètre	Lieu-dit
C148		Libre	PRE ROND
C149		Libre	PRE ROND
C150		Libre	PRE ROND
C151		Libre	PRE ROND
C152		Libre	PRE ROND
C153		Libre	PRE ROND
C154		Interdit	LE PLAT
C155		Libre	LE PLAT
C156		Libre	LE PLAT
C157		Libre	LE PLAT
C158		Libre	LE PLAT
C159		Interdit	LE PLAT
C160		Interdit	LE PLAT
C161		Libre	LES HEBERTS
C162		Libre	LES HEBERTS
C163		Libre	LES HEBERTS
C164		Libre	LES HEBERTS
C165		Interdit	LES HEBERTS
C166		Interdit	LES HEBERTS
C167		Interdit	LES HEBERTS
C168		Interdit	LES HEBERTS
C169		Interdit	LES HEBERTS
C170		Libre	LES HEBERTS
C171		Libre	LES HEBERTS
C172		Interdit	LES HEBERTS
C173		Interdit	LES HEBERTS
C174		Interdit	LES HEBERTS
C175		Interdit	LES HEBERTS
C176		Interdit	LES HEBERTS
C177		Libre	L AIGLIER
C178		Libre	L AIGLIER
C179		Libre	L AIGLIER
C180		Libre	L AIGLIER
C181		Libre	L AIGLIER
C183		Libre	L AIGLIER
C184		Libre	L AIGLIER
C185		Interdit	L AIGLIER
C186		Libre	L AIGLIER
C187		Interdit	L AIGLIER
C188		Interdit	L AIGLIER
C189		Interdit	L AIGLIER
C190		Interdit	L AIGLIER
C191		Libre	L AIGLIER
C192		Libre	FERRIERE
C193		Libre	FERRIERE
C194		Libre	FERRIERE
C195		Interdit	FERRIERE
C196		Interdit	FERRIERE
C197		Libre	FERRIERE
C198		Interdit	FERRIERE
C199		Interdit	FERRIERE
C200		Libre	FERRIERE
C201		Libre	FERRIERE
C202		Libre	FERRIERE
C203		Interdit	FERRIERE
C204		Interdit	FERRIERE
C205		Interdit	FERRIERE
C206		Libre	FERRIERE
C207		Libre	FERRIERE
C208		Interdit	FERRIERE
C209		Interdit	COMBEAU
C210		Interdit	COMBEAU
C211		Libre	COMBEAU
C212		Interdit	COMBEAU
C213		Libre	COMBEAU
C214		Interdit	COMBEAU
C215		Interdit	COMBEAU
C216		Interdit	COMBEAU
C217		Libre	COMBEAU
C218		Libre	COMBEAU
C219		Libre	COMBEAU

Réglementation des boisements de la commune d'ENGIN  
Listing parcellaire

N°	Cardinalité	Périmètre	Lieu-dit
C220		Libre	L ENVERS
C221		Libre	L ENVERS
C222		Libre	L ENVERS
C223		Interdit	L ENVERS
C226		Interdit	L ENVERS
C228		Interdit	L ENVERS
C229		Libre	L ENVERS
C230		Libre	L ENVERS
C231		Interdit	L ENVERS
C232		Interdit	L ENVERS
C233		Libre	L ENVERS
C234		Libre	LES JAUX
C235		Interdit	LES JAUX
C236		Interdit	LES JAUX
C237		Interdit	LES JAUX
C238		Interdit	LES JAUX
C240		Interdit	DE RIVET
C241		Interdit	DE VILLARD DE LANS
C242		Interdit	LES JAUX
C243		Interdit	LES JAUX
C244		Interdit	LES JAUX
C245		Interdit	DE VILLARD DE LANS
C247		Interdit	DE VILLARD DE LANS
C248		Interdit	DE VILLARD DE LANS
C249		Libre	LES JAUX
C250		Interdit	LES JAUX
C251		Interdit	LES JAUX
C252		Interdit	LES JAUX
C254		Interdit	LES JAUX
C255		Interdit	LES JAUX
C256		Libre	LES JAUX
C257		Interdit	LES JAUX
C258		Interdit	LES JAUX
C259		Libre	LES JAUX
C260		Libre	LES JAUX
C261		Interdit	LES JAUX
C262		Libre	CANCONNIERE
C263	Est	Libre	CANCONNIERE
C263	Ouest	Interdit	CANCONNIERE
C264	Nord	Interdit	CANCONNIERE
C264	Sud	Libre	CANCONNIERE
C265	Est	Interdit	CANCONNIERE
C265	Ouest	Libre	CANCONNIERE
C266		Interdit	CANCONNIERE
C267		Libre	CANCONNIERE
C268		Interdit	CANCONNIERE
C269		Interdit	CANCONNIERE
C270		Libre	CANCONNIERE
C271		Interdit	CANCONNIERE
C272		Interdit	CANCONNIERE
C273		Libre	CANCONNIERE
C274		Libre	CANCONNIERE
C275		Libre	CANCONNIERE
C276		Libre	CANCONNIERE
C279		Interdit	CANCONNIERE
C280		Interdit	CANCONNIERE
C281		Libre	CANCONNIERE
C282		Interdit	CANCONNIERE
C283		Interdit	CANCONNIERE
C284		Interdit	CANCONNIERE
C285		Interdit	CANCONNIERE
C286		Interdit	CANCONNIERE
C287		Interdit	CANCONNIERE
C288		Interdit	GRANDE COMBE
C295		Interdit	DE LA GRANDE COMBE
C296		Interdit	GRANDE COMBE
C297		Interdit	GRANDE COMBE
C299		Interdit	GRANDE COMBE
C300		Interdit	GRANDE COMBE
C302		Interdit	GRANDE COMBE
C303		Interdit	GRANDE COMBE

N°	Cardinalité	Périmètre	Lieu-dit
C308		Interdit	GRANDE COMBE
C309		Interdit	ROSSINIERE
C310		Libre	ROSSINIERE
C311		Libre	ROSSINIERE
C312		Interdit	JOSEPH COYNEL
C313		Interdit	ROSSINIERE
C315		Interdit	ROSSINIERE
C316		Interdit	ROSSINIERE
C319		Interdit	JOSEPH COYNEL
C320		Interdit	ROSSINIERE
C322		Interdit	ROSSINIERE
C323		Interdit	ROSSINIERE
C324		Interdit	ROSSINIERE
C325		Interdit	ROSSINIERE
C327		Interdit	ROSSINIERE
C329		Interdit	JOSEPH COYNEL
C330		Libre	L OLAGNIER
C332		Interdit	L OLAGNIER
C333		Libre	L OLAGNIER
C334		Libre	L OLAGNIER
C335		Libre	L OLAGNIER
C336		Libre	L OLAGNIER
C337		Libre	L OLAGNIER
C338		Libre	L OLAGNIER
C339		Libre	L OLAGNIER
C340		Libre	L OLAGNIER
C344		Libre	COMBE PELERIN
C345		Libre	COMBE PELERIN
C351		Libre	COMBE PELERIN
C352		Interdit	COMBE PELERIN
C353		Interdit	COMBE PELERIN
C354		Libre	COMBE PELERIN
C355		Interdit	COMBE PELERIN
C356		Interdit	COMBE PELERIN
C357		Libre	COMBE PELERIN
C358		Libre	COMBE PELERIN
C359		Libre	COMBE PELERIN
C360		Libre	COMBE PELERIN
C361		Libre	COMBE PELERIN
C362		Libre	COMBE PELERIN
C363		Libre	COMBE PELERIN
C364		Libre	COMBE PELERIN
C365		Interdit	COMBE PELERIN
C366		Libre	COMBE PELERIN
C367		Libre	COMBE PELERIN
C368		Interdit	COMBE PELERIN
C369		Libre	COMBE PELERIN
C370		Libre	COMBE PELERIN
C371		Libre	COMBE PELERIN
C372		Interdit	COMBE PELERIN
C373		Libre	COMBE PELERIN
C374		Interdit	COMBE PELERIN
C375		Interdit	COMBE PELERIN
C376		Interdit	COMBE PELERIN
C377		Libre	COMBE PELERIN
C378		Interdit	COMBE PELERIN
C379		Interdit	COMBE PELERIN
C380		Interdit	COMBE PELERIN
C381		Interdit	COMBE PELERIN
C382		Libre	COMBE PELERIN
C383		Libre	COMBE PELERIN
C384		Libre	COMBE PELERIN
C385		Libre	COMBE PELERIN
C386		Interdit	COMBE PELERIN
C387		Interdit	COMBE PELERIN
C388		Interdit	COMBE PELERIN
C389		Interdit	COMBE PELERIN
C390		Interdit	COMBE PELERIN
C393		Interdit	COMBE PELERIN
C396		Interdit	DE LA COMBE PELERIN
C397		Interdit	COMBE PELERIN



Réglementation des boisements de la commune d'ENGINS  
Listing parcellaire

N°	Cardinalité	Périmètre	Lieu-dit
C398		Interdit	COMBE PELERIN
C399		Libre	COMBE PELERIN
C400		Libre	COMBE PELERIN
C401		Libre	COMBE PELERIN
C402		Libre	COMBE PELERIN
C403		Interdit	COMBE PELERIN
C404		Libre	COMBE PELERIN
C405		Libre	COMBE PELERIN
C406		Libre	COMBE PELERIN
C407		Libre	COMBE PELERIN
C408		Libre	COMBE PELERIN
C409		Libre	COMBE PELERIN
C410		Libre	COMBE PELERIN
C411		Libre	COMBE PELERIN
C413		Interdit	COMBE PELERIN
C414		Interdit	LA CROIZETTE
C415		Libre	LA CROIZETTE
C416		Libre	LA CROIZETTE
C417		Libre	LA CROIZETTE
C418		Libre	LA CROIZETTE
C419		Libre	LA CROIZETTE
C420		Libre	LA CROIZETTE
C421		Libre	LA CROIZETTE
C422		Interdit	LA CROIZETTE
C423		Interdit	LA CROIZETTE
C427		Interdit	LA CROIZETTE
C432		Interdit	LA CROIZETTE
C436		Interdit	LA CROIZETTE
C438		Interdit	LA CROIZETTE
C440		Interdit	LA CROIZETTE
C444		Libre	GALIZERE
C445		Libre	GALIZERE
C446		Libre	GALIZERE
C453		Interdit	DU SORNIN
C457		Interdit	LE FOURNEL
C459		Interdit	LE FOURNEL
C460		Libre	LES BRETS
C461		Libre	LES BRETS
C463		Libre	LES BRETS
C467		Libre	LES BRETS
C470		Interdit	LES BRETS
C473		Interdit	LES BRETS
C475		Interdit	LES BRETS
C478		Interdit	DES BRETS
C480		Interdit	LES BRETS
C481		Interdit	DE VILLARD DE LANS
C482		Interdit	LES BRETS
C483		Interdit	LES BRETS
C484		Libre	LES BRETS
C487		Libre	LES BRETS
C489		Interdit	DE VILLARD DE LANS
C493		Libre	LES BRETS
C494		Libre	LES BRETS
C496		Libre	LES BRETS
C497		Libre	LES BRETS
C503		Interdit	DE PIERRELAT
C504		Interdit	LA CROIX
C505		Interdit	LA CROIX
C506		Interdit	LA CROIX
C507		Interdit	LA CROIX
C509		Interdit	LA CROIX
C510		Interdit	LA CROIX
C511		Interdit	LA CROIX
C512		Libre	LA CROIX
C515		Libre	LA CROIX
C516		Libre	LA CROIX
C519		Libre	LA CROIX
C520		Libre	LA CROIX
C524		Libre	LA CROIX
C525		Libre	LA CROIX
C526		Interdit	LA CROIX

N°	Cardinalité	Périmètre	Lieu-dit
C527		Libre	LA CROIX
C528		Libre	LA CROIX
C529		Libre	LA CROIX
C532		Interdit	DU FOURNEL
C533		Interdit	DU FOURNEL
C534		Interdit	LA CROIX
C536		Interdit	DU FOURNEL
C537		Libre	LA CROIX
C538		Libre	LA CROIX
C539		Interdit	DE PIERRELAT
C541		Interdit	PIERRELAT
C544		Interdit	PIERRELAT
C545		Interdit	PIERRELAT
C546		Interdit	DE PIERRELAT
C552		Libre	PIERRELAT
C553		Libre	PIERRELAT
C554		Libre	PIERRELAT
C555		Interdit	PIERRELAT
C556		Interdit	PIERRELAT
C557		Interdit	PIERRELAT
C558		Interdit	DE PIERRELAT
C559		Interdit	DE PIERRELAT
C561		Interdit	PIERRELAT
C563		Interdit	PIERRELAT
C567		Interdit	DE PIERRELAT
C569		Interdit	PIERRELAT
C570		Interdit	PIERRELAT
C571		Interdit	PIERRELAT
C572		Interdit	PIERRELAT
C573		Interdit	PIERRELAT
C577		Interdit	PIERRELAT
C585		Interdit	L EGLISE
C586		Interdit	JOSEPH COYNEL
C587		Interdit	L EGLISE
C590		Interdit	L EGLISE
C593		Interdit	L EGLISE
C594		Interdit	JOSEPH COYNEL
C597		Interdit	L EGLISE
C598		Interdit	L EGLISE
C600		Interdit	L EGLISE
C601		Interdit	L EGLISE
C602		Interdit	L EGLISE
C603		Libre	FERRIERE
C606		Libre	L AIGLIER
C607		Libre	TETE DE GRANDE COMBE
C609		Interdit	L EGLISE
C611		Interdit	L EGLISE
C617		Interdit	L EGLISE
C621		Interdit	DE LA FARCE
C624		Libre	LES BRETS
C625		Libre	LES BRETS
C627		Interdit	LES BRETS
C639		Interdit	ROSSINIERE
C640		Interdit	ROSSINIERE
C642		Interdit	JOSEPH COYNEL
C643		Interdit	JOSEPH COYNEL
C645		Interdit	ROSSINIERE
C646		Libre	ROSSINIERE
C652		Interdit	DU FOURNEL
C658		Interdit	PIERRELAT
C661		Interdit	PIERRELAT
C667		Interdit	PIERRELAT
C669		Libre	PIERRELAT
C678		Libre	PIERRELAT
C680		Libre	LA CROIX
C682		Libre	LA CROIX
C685		Libre	LA CROIX
C687		Libre	LA CROIX
C694		Libre	LA CROIX
C696		Libre	LA CROIX
C697	Nord	Interdit	LA CROIX

Réglementation des boisements de la commune d'ENGINS  
Listing parcellaire

N°	Cardinalité	Périmètre	Lieu-dit
C697	Sud	Libre	LA CROIX
C701		Libre	LA CROIX
C703		Libre	LA CROIX
C704		Libre	LES BRETS
C709		Libre	LES BRETS
C715		Interdit	LES BRETS
C719		Interdit	LES BRETS
C722		Interdit	LES BRETS
C723		Interdit	TETE DE GRANDE COMBE
C724		Libre	L ENVERS
C729		Interdit	LES JAUX
C738		Interdit	LES BRETS
C741		Interdit	DE PIERRELAT
C742		Interdit	LA CROIZETTE
C747		Interdit	LA CROIZETTE
C749		Interdit	PIERRELAT
C753		Interdit	PIERRELAT
C756		Interdit	DE RIVET
C759		Libre	COMBE PELERIN
C760		Libre	COMBE PELERIN
C762		Interdit	DE LA CROIZETTE
C766		Interdit	DU FOURNEL
C769		Interdit	CANCONNIERE
C770		Interdit	CANCONNIERE
C772		Interdit	DES ENVERS
C774		Interdit	DU FOURNEL
C775		Interdit	DU FOURNEL
C777		Interdit	DU FOURNEL
C778		Interdit	DU FOURNEL
C780		Interdit	LA CROIZETTE
C788		Interdit	LA CROIZETTE
C789		Interdit	LA CROIZETTE
C790		Interdit	DE LA CROIZETTE
C793		Interdit	DE PIERRELAT
C794		Interdit	LES BRETS
C799		Interdit	DE L AZIALEY
C800		Interdit	LES BRETS
C801		Interdit	LES BRETS
C802		Interdit	LES BRETS
C803		Interdit	LES BRETS
C804		Interdit	DE LA MOLIERE
C806		Interdit	L OLAGNIER
C814		Interdit	L OLAGNIER
C815		Interdit	DE LA CROIX
C816		Interdit	DE LA CROIX
C817		Interdit	L OLAGNIER
C818		Interdit	L OLAGNIER
C819		Interdit	L OLAGNIER
C822		Interdit	LES MERCIERS
C823		Interdit	DES MERCIERS
C824		Interdit	PIERRELAT
C825		Interdit	PIERRELAT
C826		Interdit	JOSEPH COYNEL
C827		Interdit	L OLAGNIER
C829		Interdit	CANCONNIERE
C830		Interdit	CANCONNIERE
C832		Interdit	LES BRETS
C833		Interdit	LES BRETS
C834		Interdit	LES BRETS
C835		Interdit	LES BRETS
C838		Interdit	DE PIERRELAT
C839		Interdit	LES BRETS
C840		Interdit	LES BRETS
C841		Interdit	LES BRETS
C842		Interdit	DE PIERRELAT
C843		Interdit	LES BRETS
C844		Interdit	LES BRETS
C845		Interdit	LES BRETS
C848		Interdit	LES BRETS
C849		Interdit	LES BRETS
C850		Interdit	DE PIERRELAT

N°	Cardinalité	Périmètre	Lieu-dit
C856		Interdit	COMBE PELERIN
C867		Interdit	DE LA COMBE PELERIN
C869		Interdit	ROSSINIERE
C870		Interdit	JOSEPH COYNEL
C871		Interdit	ROSSINIERE
C872		Interdit	ROSSINIERE
C873		Interdit	PIERRELAT
C874		Interdit	PIERRELAT
C875		Interdit	DE LA MOLIERE
C876		Interdit	DE LA MOLIERE
C879		Interdit	LES JAUX
C880		Interdit	LES JAUX
C881		Interdit	DE VILLARD DE LANS
C882		Interdit	JOSEPH COYNEL
C883		Interdit	JOSEPH COYNEL
C886		Interdit	COMBE PELERIN
C887		Interdit	DE LA COMBE PELERIN
C888		Interdit	COMBE PELERIN
C891		Interdit	LA CROIX
C892		Interdit	DE L AZIALEY
C893		Libre	L AIGLIER
C894		Libre	JOSEPH COYNEL
C895		Interdit	DE LA CROIZETTE
C896		Libre	TETE DE PELERIN
C897		Interdit	COMBRE
C898		Interdit	DE LA CROIZETTE
C899		Interdit	LA CROIZETTE
C908		Interdit	L OLAGNIER
C909		Interdit	DU FOURNEL
C910		Interdit	DU FOURNEL
C912		Interdit	L EGLISE
C913		Interdit	L EGLISE
C914		Interdit	L EGLISE
C916		Interdit	L EGLISE
C918		Interdit	L EGLISE
C919		Interdit	L EGLISE
C920		Interdit	L EGLISE
C921		Interdit	L EGLISE
C925		Interdit	DU FOURNEL
C927		Libre	L OLAGNIER
C930		Interdit	L OLAGNIER
C932		Interdit	DU FOURNEL
C933		Interdit	LE FOURNEL
C934		Interdit	LE FOURNEL
C935		Interdit	LE FOURNEL
C936		Interdit	DE LA CROIZETTE
C938		Interdit	LA CROIZETTE
C939		Interdit	GRANDE COMBE
C940		Interdit	GRANDE COMBE
C941		Interdit	GRANDE COMBE
C942		Interdit	GRANDE COMBE
C943		Interdit	GRANDE COMBE
C944		Interdit	GRANDE COMBE
C946		Interdit	GRANDE COMBE
C949		Interdit	GRANDE COMBE
C950		Interdit	GRANDE COMBE
C953		Interdit	GRANDE COMBE
C956		Interdit	GRANDE COMBE
C957		Interdit	TETE DE GRANDE COMBE
C959		Interdit	TETE DE GRANDE COMBE
C961		Interdit	L ENVERS
C963		Interdit	L ENVERS
C964		Interdit	GRANDE COMBE
C966		Interdit	GRANDE COMBE
C968		Interdit	GRANDE COMBE
C970		Interdit	GRANDE COMBE
C971		Interdit	GRANDE COMBE
C972		Interdit	GRANDE COMBE
C974		Interdit	PIERRELAT
C975		Interdit	L EGLISE
C979		Interdit	DU FOURNEL

Réglementation des boisements de la commune d'ENGINS  
Listing parcellaire

N°	Cardinalité	Périmètre	Lieu-dit
C980		Interdit	GALIZERE
C981		Interdit	GALIZERE
C982		Interdit	GALIZERE
C987		Interdit	GALIZERE
C988		Interdit	GALIZERE
C990		Interdit	PIERRELAT
C992		Interdit	PIERRELAT
C994		Interdit	PIERRELAT
C995		Interdit	JOSEPH COYNEL
C1002		Interdit	JOSEPH COYNEL
C1012		Interdit	PIERRELAT
C1014		Interdit	JOSEPH COYNEL
C1016		Interdit	LE FOURNEL
C1017		Interdit	LE FOURNEL
C1018		Interdit	DES TOUCHES
C1020		Interdit	LA CROIZETTE
C1021		Interdit	LA CROIZETTE
C1022		Interdit	DES TOUCHES
C1024		Interdit	PIERRELAT
C1025		Interdit	DE PIERRELAT
C1027		Libre	PIERRELAT
C1028		Libre	PIERRELAT
C1029		Interdit	PIERRELAT
C1030		Interdit	PIERRELAT
C1031		Interdit	PIERRELAT
C1032		Interdit	GALIZERE
C1033		Interdit	GALIZERE
C1034		Interdit	GALIZERE
C1035		Interdit	DU FOURNEL
C1036		Interdit	GALIZERE
C1037		Interdit	DE LA FARCE
C1038		Interdit	L EGLISE
C1039		Interdit	L EGLISE
C1040		Interdit	L EGLISE
C1045		Interdit	LA ROBERTIERE
C1046		Interdit	LA ROBERTIERE
C1047		Interdit	LA ROBERTIERE
C1048		Libre	LA ROBERTIERE
C1049		Libre	LA ROBERTIERE
C1050		Libre	LA ROBERTIERE
C1053		Interdit	L OLAGNIER
C1054		Libre	L OLAGNIER
C1055		Interdit	L OLAGNIER
C1057		Interdit	LA CROIZETTE
C1059		Interdit	L EGLISE
C1061		Interdit	DE LA FARCE
C1062		Interdit	JOSEPH COYNEL
C1063		Interdit	DE PIERRELAT
C1064		Interdit	COMBE PELERIN
C1067		Interdit	COMBE PELERIN
C1069		Interdit	COMBE PELERIN
C1070		Interdit	DE LA COMBE PELERIN
C1071		Interdit	DE LA COMBE PELERIN
C1074		Interdit	DES TOUCHES
C1076		Interdit	DU FOURNEL
C1077		Interdit	DU SORNIN
C1078		Interdit	DE LA CROIZETTE
C1079		Interdit	DE LA CROIZETTE
C1080		Interdit	JOSEPH COYNEL
C1081		Interdit	COMBE PELERIN
C1083		Interdit	DES GRANDS CHAMPS
C1084		Interdit	L EGLISE
C1085		Interdit	L EGLISE
C1086		Interdit	L EGLISE
C1097		Interdit	DU FOURNEL
C1099		Interdit	COMBE PELERIN
C1100		Libre	COMBE PELERIN
C1101		Interdit	DE LA CROIZETTE
C1102		Interdit	LA CROIZETTE
C1103		Interdit	LA CROIZETTE
C1104		Interdit	LA CROIZETTE

N°	Cardinalité	Périmètre	Lieu-dit
C1105		Interdit	DE LA CROIZETTE
C1106		Interdit	LA CROIZETTE
C1107		Interdit	DE L EGLISE
C1110		Interdit	L EGLISE
C1113		Interdit	DU FOURNEL
C1114		Interdit	LE FOURNEL
C1115		Interdit	COMBE PELERIN
C1116		Interdit	COMBE PELERIN
C1117		Interdit	L EGLISE
C1150		Interdit	DE LA FARCE
C1151		Interdit	DU FOURNEL
C1152		Interdit	LE FOURNEL
C1153		Interdit	LES BRETS
C1155		Interdit	LES BRETS
C1157		Interdit	LES BRETS
C1163		Interdit	COMBE PELERIN
C1164		Libre	COMBE PELERIN
C1165		Interdit	COMBE PELERIN
C1166		Interdit	COMBE PELERIN
C1167		Interdit	COMBE PELERIN
C1168		Interdit	COMBE PELERIN
C1169		Interdit	COMBE PELERIN
C1170		Interdit	COMBE PELERIN
C1171		Interdit	COMBE PELERIN
C1172		Interdit	COMBE PELERIN
C1173		Interdit	COMBE PELERIN
C1174		Interdit	ROSSINIERE
C1176		Interdit	DES GRANDS CHAMPS
C1177		Interdit	LE DOMAINE DE L EGLISE
C1178		Interdit	L EGLISE
C1179		Interdit	L EGLISE
C1180		Interdit	DES GRANDS CHAMPS
C1181		Interdit	L EGLISE
C1182		Interdit	DES GRANDS CHAMPS
C1183		Interdit	DES GRANDS CHAMPS
C1184		Interdit	DES GRANDS CHAMPS
C1185		Interdit	DES GRANDS CHAMPS
C1186		Interdit	DES GRANDS CHAMPS
C1187		Interdit	DES GRANDS CHAMPS
C1188		Interdit	L EGLISE
C1189		Interdit	L EGLISE
C1190		Interdit	L EGLISE
C1191		Interdit	DES GRANDS CHAMPS
C1192		Interdit	DES GRANDS CHAMPS
C1193		Interdit	L EGLISE
C1194		Interdit	DES GRANDS CHAMPS
C1195		Interdit	JOSEPH COYNEL
C1196		Interdit	DU FOURNEL
C1200		Interdit	LE FOURNEL
C1203		Interdit	LE FOURNEL
C1204		Interdit	LES BRETS
C1205		Interdit	DE PIERRELAT
C1206		Interdit	PIERRELAT
C1207		Interdit	PIERRELAT
C1208		Interdit	PIERRELAT
C1209		Interdit	PIERRELAT
C1210		Interdit	PIERRELAT
C1211		Interdit	PIERRELAT
C1212		Interdit	PIERRELAT
C1213		Interdit	PIERRELAT
C1215		Interdit	DU TILLEUL
C1216		Interdit	DU TILLEUL
C1217		Interdit	L EGLISE
C1218		Interdit	L EGLISE
C1219		Interdit	ROSSINIERE
C1220		Interdit	ROSSINIERE
C1221		Interdit	ROSSINIERE
C1222		Interdit	ROSSINIERE
C1223		Libre	ROSSINIERE
C1224		Interdit	ROSSINIERE
C1225		Interdit	DE LA COMBE PELERIN





**EXTRAIT DES DELIBERATIONS  
DE LA COMMISSION PERMANENTE**

Séance du 21 juin 2019  
DOSSIER N° 2019 CP06 B 16 39

**Objet :**                **Approbation de la réglementation des boisements de la commune de Vignieu**

**Politique :**         **Agriculture**

**Programme :** Aménagement foncier  
Opération : Actions foncières

**Service instructeur : DAM/AFO**

**Sans incidence financière**

Répartition de subvention

Imputations .....               .....               .....               .....

Montant budgété .....               .....               .....               .....

Montant déjà réparti .....               .....               .....               .....

Montant de la présente répartition .....               .....               .....               .....

Solde à répartir .....               .....               .....               .....

Programmation de travaux

Imputations .....               .....               .....               .....

Montant budgété .....               .....               .....               .....

Montant déjà réparti .....               .....               .....               .....

Montant de la présente répartition .....               .....               .....               .....

Solde à répartir .....               .....               .....               .....

Conventions, contrats, marchés

Imputations .....               .....               .....               .....

Autres (à préciser)

Délégation de la commission permanente (*références délégation - articles*) :  
Délibération n° 2015SE1B3204 du 2 avril 2015

Acte réglementaire ou à publier : Oui

Dépôt en Préfecture le : 28-06-2019

Exécutoire le : 28-06-2019

Publication le :

## DELIBERATION DE LA COMMISSION PERMANENTE

**La commission permanente,**

**Vu le rapport du Président N°2019 CP06 B 16 39,**

**Vu l'avis de la Commission du développement, du tourisme, de la montagne, de la forêt, de l'agriculture,**

### DECIDE

**Vu** la loi n°2005-157 du 23 février 2005 relative au développement des territoires ruraux et son décret d'application n°2006-394 du 30 mars 2006 ;

**Vu** les dispositions du Titre II du Livre 1<sup>er</sup> du Code rural et de la pêche maritime relatif à l'aménagement foncier, notamment les dispositions des articles L.126-1, L.126-2 et R.126-1 à R.126-11 ;

**Vu** la délibération de cadrage adoptée par l'Assemblée départementale en date du 13 mars 2015 ;

**Vu** le projet de réglementation des boisements proposé par la commission intercommunale d'aménagement foncier (CIAF) de Vignieu et Saint-Chef dans sa séance du 19 janvier 2018 et approuvé par la Commission permanente du Département de l'Isère lors de sa séance du 23 février 2018 ;

**Vu** le rapport et les conclusions du commissaire enquêteur en date du 10 décembre 2018 ;

**Vu** l'avis de la commune de Vignieu en date du 28 février 2019, l'avis tacite du Centre Régional de la Propriété Forestière Auvergne-Rhône-Alpes, l'avis de la Chambre Départementale de l'Agriculture en date du 27 février 2019, et l'avis tacite de la Communauté de communes des Balcons du Dauphiné ;

**Vu** la délibération de l'Assemblée départementale en date du 23 octobre 2015 relative à la délégation à la Commission permanente pour la mise en œuvre des procédures d'aménagement foncier ;

**Vu** le rapport du Président du Conseil départemental ;

**Vu** l'avis de la commission du développement, du tourisme, de la montagne, de la forêt, et de l'agriculture ;

### **Article 1 : Renouvellement**

L'arrêté préfectoral n°97-5615 du 29 août 1997 relatif à la réglementation des boisements de la commune de Vignieu est remplacé par la présente délibération.

## Article 2 : Périmètres

- Un périmètre libre (en vert sur la carte) : il n'y a pas de prescription dans le périmètre libre au titre de la réglementation des boisements. Toute plantation doit respecter les distances de recul prévues par l'article 671 du Code civil.
- Un périmètre interdit (en rouge sur la carte) : tous semis, plantations et replantations après coupe rase d'essences forestières, sont interdits.
- Un périmètre réglementé (en jaune sur la carte) : dans ce périmètre, les semis, plantations ou replantations après coupe rase d'essences forestières pourront être autorisés avec l'obligation de respecter les distances de recul suivantes :
  - Par rapport aux fonds agricoles voisins non boisés : la distance minimale de recul à respecter, lorsque le fonds voisin est une parcelle agricole, devra être de 15 mètres.
  - Par rapport à la voirie publique : la distance minimale de recul à respecter est de 2 mètres à partir de la limite du domaine public. Il n'y a pas de distance minimale de recul par rapport aux chemins ruraux. Néanmoins, des distances supérieures peuvent être établies dans le cadre des servitudes de visibilité (code de la voirie routière, article L.114-1).
  - Par rapport aux habitations et établissements recevant du public : en cas de nouveau boisement, la distance minimale de recul à respecter, lorsque le fonds voisin est une habitation ou une zone de loisirs, est de 30 mètres par rapport au mur de l'habitation et/ou de 15 mètres par rapport à la limite de la parcelle. En cas de reboisement, cette distance minimale de recul est de 15 mètres par rapport à la limite de la parcelle.
  - Par rapport aux cours d'eau : la distance de recul à respecter devra être de 10 mètres par rapport aux sommets des berges du cours d'eau et de 24 mètres par rapport à l'axe des cours d'eau qui divagent.

Si le fond voisin est déjà boisé, la distance de recul est de 2 mètres minimum.

Dans le périmètre réglementé, en cas de semis, plantation ou replantation, il n'y a pas de distinction entre les différentes essences forestières concernant les distances de recul. Les boisements et reboisements avec les essences forestières suivantes sont interdits : Pin noir d'Autriche (*Pinus nigra austriaca*) et Pin Sylvestre (*Pinus sylvestris*).

En tant que « vergers », la plantation de noyeraies à fruits ne relève pas de réglementation des boisements. Leur implantation est donc possible, y compris en périmètre interdit, et sans autres restrictions que celles du Code civil. Néanmoins, conformément aux usages locaux, le respect d'une distance de recul de 6 mètres vis-à-vis des fonds agricoles voisins est préconisé.

La liste des parcelles cadastrales comprises dans les 3 périmètres ainsi que la carte communale des périmètres figurent en annexe. En cas d'incohérence entre la liste des parcelles et la carte des périmètres, la carte fait foi.

La durée de validité du périmètre interdit est de 15 ans à compter de la publication de la présente délibération. A l'issue de ces 15 ans, le périmètre interdit devient d'office un périmètre réglementé.

Le périmètre réglementé est valable jusqu'à la révision de la réglementation des boisements avec les distances de recul mentionnées ci-dessus.



### Article 3 : Eléments exclus de la réglementation

Conformément à la délibération de cadrage adoptée par l'Assemblée départementale en date du 13 mars 2015, les éléments suivants sont exclus de la réglementation des boisements :

- les habitations et les parcs ou jardins attenants cadastrés comme tels,
- les vergers,
- les haies champêtres (haies libres, haies taillées, petits brise-vent) implantées en limite de parcelle ou selon la topographie (lutte contre l'érosion),
- les arbres isolés,
- les pépinières pour les exploitations inscrites au centre de formalités des entreprises agricoles,
- les ripisylves d'une largeur inférieure à 20 mètres, existantes ou à créer avec des essences adaptées aux milieux alluviaux,
- les plantations anti-congères, les alignements et les plantations réalisées dans le cadre d'un aménagement foncier (inter)communal ou dans le cadre d'un projet public (ou associatif) d'intérêt collectif,
- les plantations d'arbres (essences forestières ou non) dans le cadre de systèmes agro-forestiers<sup>[1]</sup>.

### Article 4 : Sapins de Noël

Les semis, plantations ou replantations de sapins de Noël, tels que définis dans le décret n°2003-285 du 25 mars 2003, ne sont pas soumis aux interdictions et réglementations des boisements. Cependant, tous semis, plantations ou replantations de sapins de Noël restent soumis à déclaration auprès du Département à partir d'un formulaire ad hoc (article R.126-8-1 du code rural et de la pêche maritime).

### Article 5 : Replantation après coupe rase

Les interdictions ou réglementation après coupe rase ne peuvent s'appliquer qu'à des parcelles isolées ou à des parcelles rattachées à un massif d'une superficie inférieure à 0,5 hectare pour les forêts alluviales et ripisylves de plus de 20 mètres de large ou 4 hectares pour tous les autres peuplements.

Cette mesure ne concerne que les parcelles boisées incluses dans les périmètres interdits ou réglementés.

<b>périmètre interdit</b> pour les massifs d'une surface inférieure à :		<b>périmètre réglementé</b> pour les massifs d'une surface inférieure à :	
0,5 ha pour les forêts alluviales et ripisylves <sup>[2]</sup>	4 ha pour les autres massifs ou parcelles boisées isolées	0,5 ha pour les forêts alluviales et ripisylves <sup>[2]</sup>	4 ha pour les autres massifs ou parcelles boisées isolées
<b>Après une coupe rase, on ne replante pas</b>		<b>Après une coupe rase, on peut replanter en respectant les distances de recul</b>	

Quel que soit le périmètre, la reconstitution des boisements après coupe rase ne peut être interdite lorsque les boisements sont classés à conserver ou à protéger en application de l'article L.130-1 du code de l'urbanisme ou lorsque le maintien de la destination forestière est nécessaire pour un des motifs énumérés à l'article L.311-3 du code forestier.

### **Article 6 : Procédure**

Tout propriétaire qui veut procéder à des semis, plantations et replantations d'essences forestières au sein du périmètre réglementé doit demander l'autorisation préalable auprès du Conseil départemental, par l'intermédiaire du Maire de Vignieu, à partir d'un imprimé disponible en mairie ou au Conseil départemental.

En cas de non réponse à l'expiration d'un délai de 3 mois, le demandeur peut procéder au semis, à la plantation ou replantation envisagé pendant 5 ans à compter de cette date.

### **Article 7 : Approbation et diffusion**

La présente délibération sera affichée pendant quinze jours au moins en mairie de Vignieu et fera l'objet d'un avis publié dans un journal local diffusé dans tout le département. Elle sera insérée au recueil des actes administratifs du Département.

La réglementation des boisements sera exécutoire et les mesures transitoires édictées par délibération de la commission permanente du Conseil départemental en date du 31 mars 2017 seront caduques après les dernières mesures de publicité.

La Directrice générale des services du Département de l'Isère et le Maire de la commune de Vignieu sont chargés, chacun en ce qui le concerne, de l'exécution de la présente délibération.

### **Article 8 : Recours**

La présente délibération peut être contestée dans un délai de deux mois à compter de sa publication. Un tel recours contentieux devra être déposé devant le Tribunal administratif de Grenoble, sis 2, place de Verdun - 38000 Grenoble. Dans ce même délai, la présente délibération pourra également être l'objet d'un recours gracieux auprès de Monsieur le Président du Conseil départemental de l'Isère, cette démarche suspendant le délai du recours contentieux.

**[1]** la délibération de cadrage précise les modalités d'exclusion de ces plantations

**[2]** Ripisylves de plus de 20 mètres de large

Pour extrait conforme,

Le Président,

A handwritten signature in black ink, consisting of several overlapping, sweeping lines that form a stylized, somewhat abstract shape. The signature is positioned to the right of the text 'Le Président,' and above the name 'Jean-Pierre Barbier'.

Jean-Pierre Barbier

**isère**  
LE DÉPARTEMENT

COMMUNE DE  
**VIGNEIU**

PROJET DE PLAN LOCAL D'URBANISME  
MISE EN ZONE

PLU

PLU

PLU

isère

isère

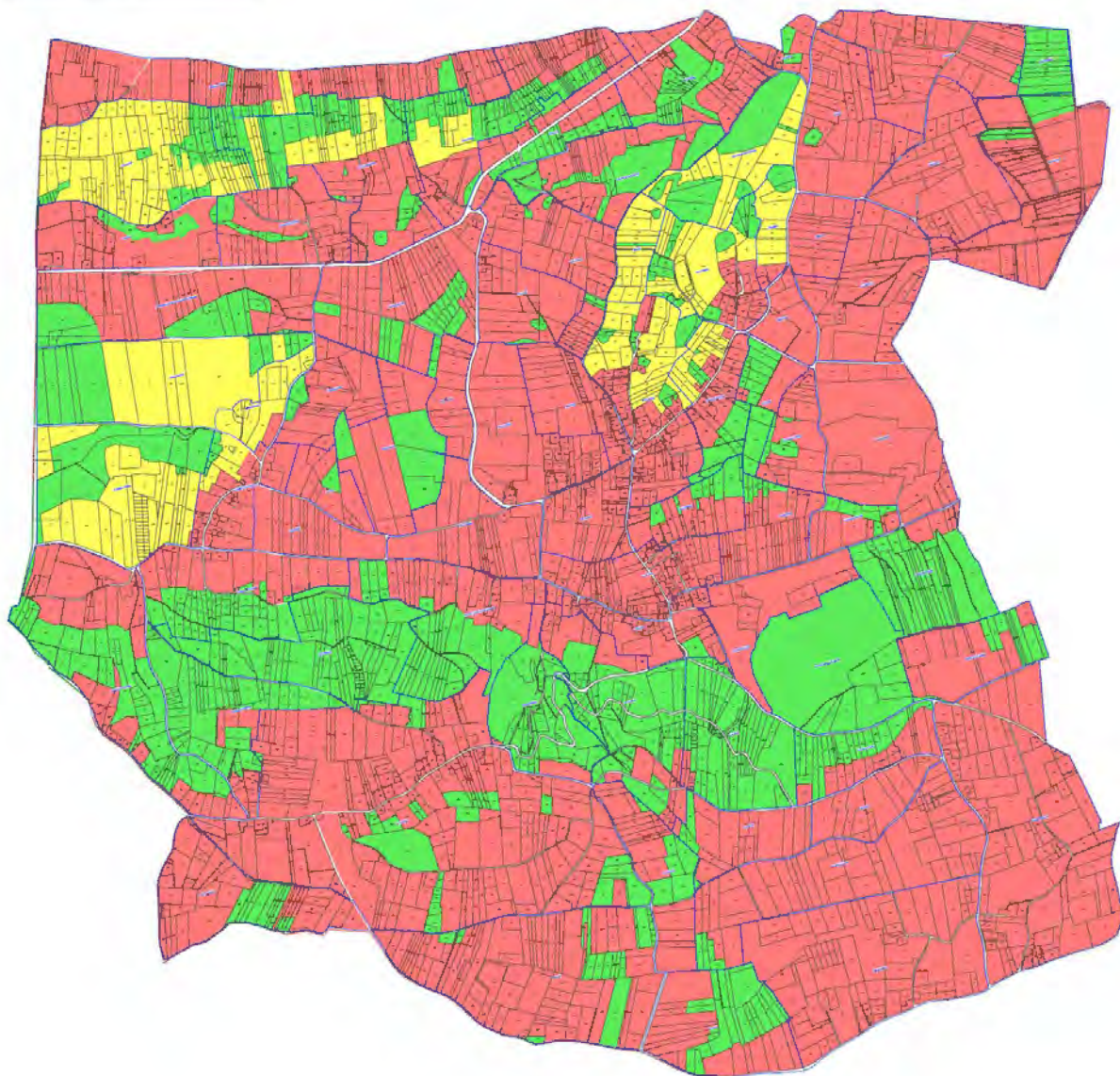

Réglementation des boisements de la commune de VIGNIEU  
Listing parcellaire

N°	Cardinalité	Périmètre	Lieu-dit
A1		Interdit	MONT DE BRAN
A2		Interdit	MONT DE BRAN
A3		Interdit	MONT DE BRAN
A4		Interdit	MONT DE BRAN
A5		Interdit	MONT DE BRAN
A6		Interdit	MONT DE BRAN
A7		Interdit	MONT DE BRAN
A8		Interdit	MONT DE BRAN
A9		Interdit	MONT DE BRAN
A10		Interdit	MONT DE BRAN
A11		Interdit	MONT DE BRAN
A12		Interdit	MONT DE BRAN
A13		Interdit	MONT DE BRAN
A14		Interdit	MONT DE BRAN
A15		Interdit	MONT DE BRAN
A16		Interdit	MONT DE BRAN
A17		Interdit	MONT DE BRAN
A18		Interdit	MONT DE BRAN
A19		Interdit	MONT DE BRAN
A20		Interdit	MONT DE BRAN
A21		Interdit	MONT DE BRAN
A22		Interdit	MONT DE BRAN
A23		Interdit	MONT DE BRAN
A24		Interdit	MONT DE BRAN
A25		Interdit	MONT DE BRAN
A26		Interdit	MONT DE BRAN
A27		Interdit	MONT DE BRAN
A28		Interdit	MONT DE BRAN
A29		Interdit	MONT DE BRAN
A30		Interdit	MONT DE BRAN
A31		Interdit	MONT DE BRAN
A32		Interdit	MONT DE BRAN
A33		Interdit	MONT DE BRAN
A34		Interdit	MONT DE BRAN
A35		Interdit	MONT DE BRAN
A36		Libre	MONT DE BRAN
A37		Libre	MONT DE BRAN
A38		Interdit	MONT DE BRAN
A39		Interdit	MONT DE BRAN
A40		Interdit	MONT DE BRAN
A41		Libre	MONT DE BRAN
A42		Libre	MONT DE BRAN
A43		Libre	MONT DE BRAN
A44		Libre	MONT DE BRAN
A46		Interdit	MONT DE BRAN
A47		Interdit	MONT DE BRAN
A48		Interdit	MONT DE BRAN
A49		Libre	MONT DE BRAN
A50		Libre	MONT DE BRAN
A51		Libre	MONT DE BRAN
A52		Interdit	MONT DE BRAN
A53		Interdit	MONT DE BRAN
A54		Réglementé	MONT DE BRAN
A55		Réglementé	MONT DE BRAN
A56		Interdit	MONT DE BRAN
A57		Réglementé	MONT DE BRAN
A58		Réglementé	MONT DE BRAN
A59		Interdit	MONT DE BRAN
A60		Libre	MONT DE BRAN
A61		Libre	MONT DE BRAN
A62		Interdit	MONT DE BRAN

N°	Cardinalité	Périmètre	Lieu-dit
A63		Interdit	MONT DE BRAN
A64		Interdit	MONT DE BRAN
A65		Interdit	MONT DE BRAN
A66		Interdit	MONT DE BRAN
A67		Interdit	MONT DE BRAN
A68		Interdit	MONT DE BRAN
A69		Interdit	MONT DE BRAN
A70		Interdit	MONT DE BRAN
A71		Interdit	MONT DE BRAN
A72		Interdit	MONT DE BRAN
A73		Interdit	MONT DE BRAN
A74		Interdit	MONT DE BRAN
A75		Interdit	MONT DE BRAN
A76		Interdit	MONT DE BRAN
A80		Interdit	MONT DE BRAN
A81		Interdit	MONT DE BRAN
A82		Interdit	MONT DE BRAN
A83		Interdit	MONT DE BRAN
A84		Interdit	MONT DE BRAN
A85		Interdit	MONT DE BRAN
A86		Interdit	MONT DE BRAN
A87		Interdit	MONT DE BRAN
A88		Interdit	MONT DE BRAN
A89		Interdit	MONT DE BRAN
A90		Interdit	MONT DE BRAN
A91		Interdit	MONT DE BRAN
A92		Interdit	MONT DE BRAN
A93		Libre	MONT DE BRAN
A94		Interdit	MONT DE BRAN
A95		Interdit	MONT DE BRAN
A96		Libre	MONT DE BRAN
A97		Interdit	MONT DE BRAN
A98		Interdit	MONT DE BRAN
A99		Interdit	MONT DE BRAN
A102		Interdit	MONT DE BRAN
A103		Interdit	MONT DE BRAN
A104		Interdit	MONT DE BRAN
A105		Interdit	MONT DE BRAN
A106		Interdit	MONT DE BRAN
A107		Interdit	LES ROUTES
A108		Interdit	LES ROUTES
A109		Interdit	LES ROUTES
A110		Interdit	LES ROUTES
A111		Interdit	LES ROUTES
A112		Interdit	LES ROUTES
A113		Interdit	LES ROUTES
A114		Interdit	LES ROUTES
A115		Interdit	LES ROUTES
A116		Interdit	LES ROUTES
A117		Interdit	LES ROUTES
A118		Interdit	LES ROUTES
A119		Interdit	LES ROUTES
A120		Interdit	LES ROUTES
A121		Interdit	LES ROUTES
A122		Interdit	LES ROUTES
A123		Interdit	LES ROUTES
A124		Interdit	LES ROUTES
A125		Interdit	LES ROUTES
A126		Interdit	LES ROUTES
A127		Interdit	LES ROUTES
A128		Interdit	LES ROUTES

Réglementation des boisements de la commune de VIGNIEU  
Listing parcellaire

N°	Cardinalité	Périmètre	Lieu-dit
A129		Interdit	LES ROUTES
A130		Interdit	LES ROUTES
A131		Interdit	LES ROUTES
A133		Interdit	LES ROUTES
A136		Interdit	LES ROUTES
A137		Libre	LES ROUTES
A138		Libre	LES ROUTES
A139		Libre	LES ROUTES
A140		Libre	LES ROUTES
A141		Libre	LES ROUTES
A142		Libre	LES ROUTES
A143		Libre	LES ROUTES
A144		Libre	LES ROUTES
A145		Libre	LES ROUTES
A146		Libre	LES ROUTES
A147		Libre	LES ROUTES
A148		Libre	LES ROUTES
A149		Libre	LES ROUTES
A150		Libre	LES ROUTES
A151		Interdit	LES ROUTES
A152		Libre	LES ROUTES
A153		Libre	LES ROUTES
A154		Libre	LES ROUTES
A155		Libre	LES ROUTES
A156		Libre	LES ROUTES
A157		Libre	LES ROUTES
A158		Libre	LES ROUTES
A159		Libre	LES ROUTES
A160		Libre	LES ROUTES
A161		Libre	LES ROUTES
A162		Libre	LES ROUTES
A163		Libre	LES ROUTES
A164		Libre	LES ROUTES
A165		Libre	LES ROUTES
A166		Libre	LES ROUTES
A167		Libre	LES ROUTES
A168		Libre	LES ROUTES
A169		Libre	LES ROUTES
A170		Libre	LES ROUTES
A171		Libre	LES ROUTES
A172		Libre	LES ROUTES
A173		Libre	LES ROUTES
A174		Libre	LES ROUTES
A175		Libre	LES ROUTES
A176		Libre	LES ROUTES
A177		Interdit	LES ROUTES
A179		Interdit	LES ROUTES
A180		Libre	LES ROUTES
A181		Interdit	DE CHATAIGNIERES
A182		Interdit	LES ROUTES
A183		Interdit	LES ROUTES
A185		Interdit	LES ROUTES
A186		Interdit	LES ROUTES
A187		Interdit	LES ROUTES
A188		Interdit	LES ROUTES
A189		Réglementé	LES ROUTES
A190		Réglementé	LES ROUTES
A191		Réglementé	LES ROUTES
A192		Réglementé	LES ROUTES
A193		Libre	LES ROUTES
A194		Libre	LES ROUTES

N°	Cardinalité	Périmètre	Lieu-dit
A195		Libre	LES ROUTES
A196		Libre	LES ROUTES
A197		Libre	LES ROUTES
A198		Libre	LES ROUTES
A199		Libre	LES ROUTES
A200		Libre	LES ROUTES
A201		Libre	CHATAGNIERES
A202		Libre	CHATAGNIERES
A203		Libre	CHATAGNIERES
A204		Libre	CHATAGNIERES
A205		Libre	CHATAGNIERES
A206		Réglementé	CHATAGNIERES
A207		Réglementé	CHATAGNIERES
A208		Réglementé	CHATAGNIERES
A209		Réglementé	CHATAGNIERES
A210		Réglementé	CHATAGNIERES
A211		Réglementé	CHATAGNIERES
A212		Réglementé	CHATAGNIERES
A213		Réglementé	CHATAGNIERES
A214		Réglementé	CHATAGNIERES
A215		Libre	CHATAGNIERES
A216		Libre	CHATAGNIERES
A217		Réglementé	CHATAGNIERES
A218		Interdit	CHATAGNIERES
A219		Interdit	CHATAGNIERES
A220		Interdit	CHATAGNIERES
A221		Interdit	CHATAGNIERES
A222		Interdit	CHATAGNIERES
A223		Interdit	CHATAGNIERES
A224		Interdit	CHATAGNIERES
A225		Interdit	CHATAGNIERES
A226		Interdit	CHATAGNIERES
A227		Interdit	CHATAGNIERES
A228		Libre	CHATAGNIERES
A231		Libre	CHATAGNIERES
A232		Interdit	CHATAGNIERES
A233		Interdit	DE CHATAIGNIERES
A234		Interdit	CHATAGNIERES
A235		Interdit	CHATAGNIERES
A236		Libre	CHATAGNIERES
A237		Interdit	CHATAGNIERES
A240		Interdit	CHATAGNIERES
A241		Interdit	CHATAGNIERES
A242		Interdit	CHATAGNIERES
A243		Libre	CHATAGNIERES
A244		Interdit	CHATAGNIERES
A245		Interdit	CHATAGNIERES
A246		Interdit	CHATAGNIERES
A247		Libre	CHATAGNIERES
A248		Interdit	CHATAGNIERES
A249		Réglementé	CHATAGNIERES
A250		Réglementé	CHATAGNIERES
A251		Libre	CHATAGNIERES
A252		Libre	CHATAGNIERES
A253		Libre	CHATAGNIERES
A254		Libre	CHATAGNIERES
A255		Libre	CHATAGNIERES
A256		Libre	CHATAGNIERES
A257		Libre	CHATAGNIERES
A258		Libre	CHATAGNIERES
A259		Libre	CHATAGNIERES

Réglementation des boisements de la commune de VIGNIEU  
Listing parcellaire

N°	Cardinalité	Périmètre	Lieu-dit
A260		Libre	CHATAGNIERES
A261	Nord	Libre	CHATAGNIERES
A261	Sud	Réglementé	CHATAGNIERES
A262	Nord	Libre	CHATAGNIERES
A262	Sud	Réglementé	CHATAGNIERES
A263		Libre	CHATAGNIERES
A264	Nord	Libre	CHATAGNIERES
A264	Sud	Réglementé	CHATAGNIERES
A265		Réglementé	CHATAGNIERES
A266		Réglementé	CHATAGNIERES
A267		Réglementé	CHATAGNIERES
A268		Libre	CHATAGNIERES
A269		Libre	CHATAGNIERES
A270		Libre	CHATAGNIERES
A271		Libre	CHATAGNIERES
A272		Libre	CHATAGNIERES
A273		Libre	CHATAGNIERES
A274		Réglementé	CHATAGNIERES
A275		Réglementé	CHATAGNIERES
A276		Réglementé	CHATAGNIERES
A277		Réglementé	CHATAGNIERES
A278		Réglementé	CHATAGNIERES
A279		Réglementé	CHATAGNIERES
A280		Réglementé	CHATAGNIERES
A281		Libre	CHATAGNIERES
A282		Libre	CHATAGNIERES
A283		Libre	CHATAGNIERES
A284		Libre	CHATAGNIERES
A285		Libre	CHATAGNIERES
A286		Libre	CHATAGNIERES
A287		Libre	CHATAGNIERES
A288		Libre	CHATAGNIERES
A289		Libre	CHATAGNIERES
A290		Interdit	MOLLARD VARNET
A291		Interdit	MOLLARD VARNET
A292		Interdit	MOLLARD VARNET
A293		Interdit	MOLLARD VARNET
A294		Interdit	MOLLARD VARNET
A295		Interdit	MOLLARD VARNET
A296		Libre	MOLLARD VARNET
A297		Interdit	MOLLARD VARNET
A298		Interdit	MOLLARD VARNET
A300		Interdit	MOLLARD VARNET
A304		Interdit	MOLLARD VARNET
A306		Interdit	MOLLARD VARNET
A307		Libre	MOLLARD VARNET
A308		Libre	MOLLARD VARNET
A309		Interdit	DES AYES
A310		Interdit	DES AYES
A311		Interdit	MOLLARD VARNET
A312		Interdit	MOLLARD VARNET
A313		Interdit	MOLLARD VARNET
A314		Libre	MOLLARD VARNET
A315		Libre	MOLLARD VARNET
A316		Interdit	DES AYES
A317		Interdit	MOLLARD VARNET
A318		Interdit	MOLLARD VARNET
A322		Interdit	GRAND CHAMP
A323		Interdit	GRAND CHAMP
A324		Libre	GRAND CHAMP
A325		Interdit	GRAND CHAMP

N°	Cardinalité	Périmètre	Lieu-dit
A326		Interdit	GRAND CHAMP
A327		Interdit	GRAND CHAMP
A328		Interdit	GRAND CHAMP
A329		Interdit	GRAND CHAMP
A330		Interdit	GRAND CHAMP
A331		Interdit	GRAND CHAMP
A332		Interdit	GRAND CHAMP
A333		Interdit	GRAND CHAMP
A334		Interdit	GRAND CHAMP
A335		Interdit	GRAND CHAMP
A336		Libre	GRAND CHAMP
A337		Libre	GRAND CHAMP
A338		Interdit	GRAND CHAMP
A339		Interdit	GRAND CHAMP
A340		Interdit	GRAND CHAMP
A341		Libre	GRAND CHAMP
A342		Interdit	GRAND CHAMP
A343		Interdit	GRAND CHAMP
A344		Interdit	GRAND CHAMP
A345		Libre	GRAND CHAMP
A346		Interdit	GRAND CHAMP
A347		Interdit	GRAND CHAMP
A348		Interdit	GRAND CHAMP
A349		Libre	GRAND CHAMP
A350		Libre	GRAND CHAMP
A351		Interdit	GRAND CHAMP
A352		Interdit	GRAND CHAMP
A353		Libre	GRAND CHAMP
A354		Interdit	GRAND CHAMP
A355	Nord	Interdit	GRAND CHAMP
A355	Sud	Libre	GRAND CHAMP
A356		Libre	GRAND CHAMP
A357		Interdit	GRAND CHAMP
A358		Interdit	GRAND CHAMP
A359		Libre	GRAND CHAMP
A360		Interdit	GRAND CHAMP
A361		Interdit	GRAND CHAMP
A362		Interdit	GRAND CHAMP
A363		Libre	GRAND CHAMP
A364		Interdit	GRAND CHAMP
A365		Interdit	GRAND CHAMP
A366		Interdit	GRAND CHAMP
A367		Interdit	GRAND CHAMP
A368		Interdit	GRAND CHAMP
A369		Interdit	DE CHATAIGNIERES
A371		Interdit	GRAND CHAMP
A372		Interdit	LE POTA
A373		Interdit	LE POTA
A374		Libre	LE POTA
A375		Interdit	LE POTA
A376		Interdit	LE POTA
A377		Interdit	LE POTA
A378		Libre	LE POTA
A379		Libre	LE POTA
A380		Libre	LE POTA
A381		Interdit	LE POTA
A382		Libre	LE POTA
A383		Interdit	LE POTA
A384		Libre	LE POTA
A385		Libre	LE POTA
A386		Libre	LE POTA

Réglementation des boisements de la commune de VIGNIEU  
Listing parcellaire

N°	Cardinalité	Périmètre	Lieu-dit
A387		Interdit	LE POTA
A388		Libre	LE POTA
A389		Libre	LE POTA
A390		Interdit	LE POTA
A391		Libre	LE POTA
A392		Libre	LE POTA
A393		Libre	LE POTA
A394		Interdit	LE POTA
A395		Libre	LE POTA
A396		Libre	LE POTA
A397		Interdit	LE POTA
A398		Interdit	LE POTA
A399		Libre	LE POTA
A400		Libre	LE POTA
A401		Libre	LE POTA
A402		Libre	LE POTA
A403		Interdit	LE POTA
A404		Interdit	LE POTA
A405		Interdit	LES CULEES
A406		Libre	LES CULEES
A407		Libre	LES CULEES
A408		Libre	LES CULEES
A409		Libre	LES CULEES
A410		Libre	LES CULEES
A411		Libre	LES CULEES
A412		Libre	LES CULEES
A413		Interdit	LES CULEES
A414		Libre	LES CULEES
A415		Libre	LES CULEES
A416		Libre	LES CULEES
A417		Libre	LES CULEES
A418		Libre	LES CULEES
A419		Libre	LES CULEES
A420		Libre	LES CULEES
A421		Libre	LES CULEES
A422		Libre	LES CULEES
A423		Interdit	LES CULEES
A424		Interdit	LES CULEES
A425		Interdit	LES CULEES
A426		Interdit	LES CULEES
A427		Interdit	LES CULEES
A430		Interdit	LES CULEES
A436		Interdit	LES CULEES
A439		Interdit	LES CULEES
A440		Libre	LES CULEES
A446		Interdit	LES CULEES
A447		Interdit	LES CULEES
A448		Interdit	LES CULEES
A449		Interdit	LES CULEES
A450		Interdit	LES CULEES
A451		Interdit	LES CULEES
A452		Libre	LES MOLLOS ET BICHES
A453		Interdit	LES MOLLOS ET BICHES
A454		Interdit	LES MOLLOS ET BICHES
A455		Libre	LES MOLLOS ET BICHES
A456		Interdit	LES MOLLOS ET BICHES
A457		Libre	LES MOLLOS ET BICHES
A458		Libre	LES MOLLOS ET BICHES
A459		Interdit	LES MOLLOS ET BICHES
A460		Interdit	LES MOLLOS ET BICHES
A461	Nord	Interdit	LES MOLLOS ET BICHES

N°	Cardinalité	Périmètre	Lieu-dit
A461	Sud	Libre	LES MOLLOS ET BICHES
A462		Libre	LES MOLLOS ET BICHES
A463		Interdit	LES MOLLOS ET BICHES
A464		Libre	LES MOLLOS ET BICHES
A465		Interdit	LES MOLLOS ET BICHES
A466		Interdit	LES MOLLOS ET BICHES
A467		Interdit	LES MOLLOS ET BICHES
A468	Nord	Interdit	HAMEAU DU RUAL
A468	Sud	Libre	HAMEAU DU RUAL
A469		Interdit	LES MOLLOS ET BICHES
A470		Libre	LES MOLLOS ET BICHES
A471		Libre	LES MOLLOS ET BICHES
A472		Interdit	LES MOLLOS ET BICHES
A473		Interdit	LES MOLLOS ET BICHES
A474		Libre	LES MOLLOS ET BICHES
A475		Libre	LES MOLLOS ET BICHES
A476		Interdit	LES MOLLOS ET BICHES
A477		Interdit	LES MOLLOS ET BICHES
A478		Libre	LES MOLLOS ET BICHES
A479		Libre	LES MOLLOS ET BICHES
A480		Interdit	LES MOLLOS ET BICHES
A481		Interdit	LES MOLLOS ET BICHES
A482		Libre	LES MOLLOS ET BICHES
A483		Interdit	LES MOLLOS ET BICHES
A484		Interdit	LES MOLLOS ET BICHES
A485		Libre	LES MOLLOS ET BICHES
A486		Interdit	LES MOLLOS ET BICHES
A487		Libre	LES MOLLOS ET BICHES
A488		Libre	LES MOLLOS ET BICHES
A489		Libre	LES MOLLOS ET BICHES
A490		Interdit	LES YTERES
A493		Interdit	LES YTERES
A494		Interdit	LES YTERES
A495		Interdit	LES YTERES
A496		Interdit	LES YTERES
A497		Interdit	LES YTERES
A498		Libre	LES YTERES
A499		Interdit	LES YTERES
A500		Libre	LES YTERES
A501		Interdit	LES YTERES
A502		Interdit	LES YTERES
A503		Interdit	LES YTERES
A504		Interdit	LES YTERES
A505		Interdit	LES YTERES
A506		Interdit	LES YTERES
A507		Interdit	LES YTERES
A508		Interdit	LES YTERES
A509		Interdit	LES YTERES
A510		Interdit	LES YTERES
A511		Interdit	LES YTERES
A512		Interdit	LES YTERES
A513		Interdit	LES YTERES
A514		Interdit	LES YTERES
A515		Interdit	LES YTERES
A516		Interdit	LES YTERES
A517		Interdit	LES YTERES
A518		Interdit	LES YTERES
A519		Interdit	LES YTERES
A520		Libre	LES YTERES
A521		Libre	LES YTERES
A522		Interdit	LES YTERES



Réglementation des boisements de la commune de VIGNIEU  
Listing parcellaire

N°	Cardinalité	Périmètre	Lieu-dit
A523		Interdit	LES YTERES
A524		Interdit	LES YTERES
A525		Interdit	LES YTERES
A526		Interdit	LES YTERES
A527		Interdit	LES YTERES
A528		Interdit	LES YTERES
A529		Interdit	LES YTERES
A530		Interdit	PRA LENT
A531		Libre	PRA LENT
A532		Libre	PRA LENT
A533		Libre	PRA LENT
A534		Interdit	PRA LENT
A535		Interdit	PRA LENT
A536		Interdit	PRA LENT
A539		Interdit	PRA LENT
A544		Interdit	PRA LENT
A545		Interdit	PRA LENT
A547		Libre	PRA LENT
A548		Libre	PRA LENT
A551		Libre	PRA LENT
A552		Interdit	MUNARD
A553		Interdit	MUNARD
A554		Interdit	MUNARD
A555		Interdit	MUNARD
A556		Interdit	MUNARD
A557		Interdit	MUNARD
A558		Interdit	MUNARD
A559		Interdit	MUNARD
A560		Interdit	MUNARD
A561		Interdit	MUNARD
A562		Interdit	MUNARD
A564		Interdit	MUNARD
A565		Interdit	DES YTERES
A566		Interdit	DES YTERES
A570		Interdit	DES YTERES
A571		Interdit	DES YTERES
A574		Interdit	DES YTERES
A575		Interdit	DE BEAUVENIR
A576		Interdit	MUNARD
A577		Interdit	DE BEAUVENIR
A589		Interdit	BEAUVENIR
A590		Interdit	BEAUVENIR
A594		Interdit	BEAUVENIR
A596		Interdit	LONGERAY
A597		Interdit	LONGERAY
A598		Interdit	LONGERAY
A599		Libre	LONGERAY
A600		Libre	LONGERAY
A601		Interdit	LONGERAY
A602		Interdit	LONGERAY
A603		Interdit	LONGERAY
A604		Interdit	LONGERAY
A606		Interdit	LONGERAY
A608		Interdit	MOLAGNER
A609		Interdit	MOLAGNER
A612		Interdit	MOLAGNER
A613		Interdit	MOLAGNER
A614		Interdit	MOLAGNER
A615		Interdit	MOLAGNER
A616		Interdit	MOLAGNER
A617		Interdit	MOLAGNER

N°	Cardinalité	Périmètre	Lieu-dit
A618		Interdit	MOLAGNER
A619		Interdit	MOLAGNER
A620		Interdit	MOLAGNER
A621		Interdit	MOLAGNER
A622		Interdit	MOLAGNER
A623		Interdit	MOLAGNER
A624		Interdit	MOLAGNER
A625		Interdit	MOLAGNER
A626		Interdit	MOLAGNER
A627		Interdit	MOLAGNER
A628		Interdit	MOLAGNER
A629		Interdit	MOLAGNER
A630		Interdit	MOLAGNER
A631		Interdit	MOLAGNER
A632		Interdit	MOLAGNER
A633		Interdit	LE COURET
A634		Interdit	LE COURET
A635		Interdit	LE COURET
A636		Interdit	LE COURET
A637		Interdit	LE COURET
A638		Interdit	LE COURET
A639		Interdit	LE COURET
A640		Interdit	LE COURET
A641		Interdit	LE COURET
A642		Interdit	LE COURET
A643		Interdit	LE COURET
A644		Interdit	LE COURET
A645		Interdit	LE COURET
A646		Interdit	LE COURET
A647		Interdit	HAMEAU DU RUAL
A648		Interdit	HAMEAU DU RUAL
A649		Interdit	DU VER
A650		Interdit	DU VER
A651		Interdit	DE LA GARENNE
A652		Interdit	DE LA GARENNE
A653		Interdit	HAMEAU DU RUAL
A654		Interdit	DU VER
A656		Interdit	DU VER
A657		Interdit	HAMEAU DU RUAL
A660		Interdit	DU VER
A661		Interdit	HAMEAU DU RUAL
A665		Réglementé	HAMEAU DU RUAL
A666		Libre	HAMEAU DU RUAL
A667		Réglementé	HAMEAU DU RUAL
A668		Interdit	DU VER
A669		Interdit	HAMEAU DU RUAL
A670		Interdit	DU VER
A671		Interdit	DU VER
A672		Interdit	HAMEAU DU RUAL
A673		Interdit	HAMEAU DU RUAL
A674		Interdit	DU VER
A675		Interdit	HAMEAU DU RUAL
A676		Réglementé	HAMEAU DU RUAL
A677		Libre	HAMEAU DU RUAL
A678		Libre	HAMEAU DU RUAL
A679		Réglementé	HAMEAU DU RUAL
A680		Réglementé	DU LAC
A681		Réglementé	HAMEAU DU RUAL
A682		Réglementé	HAMEAU DU RUAL
A683		Interdit	DU LAC
A685		Interdit	DU VER

Réglementation des boisements de la commune de VIGNIEU  
Listing parcellaire

N°	Cardinalité	Périmètre	Lieu-dit
A686		Interdit	HAMEAU DU RUAL
A687		Interdit	DU VER
A688		Interdit	DU VER
A689		Interdit	DU VER
A690		Interdit	DU VER
A691		Interdit	HAMEAU DU RUAL
A692		Interdit	HAMEAU DU RUAL
A693		Interdit	LE COIN
A694		Interdit	LE COIN
A695		Interdit	LE COIN
A696		Interdit	LE COIN
A697		Interdit	LE COIN
A698		Libre	LE COIN
A699		Interdit	LE COIN
A700		Interdit	LE COIN
A701		Interdit	LE COIN
A702		Libre	LES CARRES
A703		Interdit	LES CARRES
A704		Interdit	LES CARRES
A705		Interdit	LES CARRES
A706		Interdit	LES CARRES
A707		Libre	LES CARRES
A708		Libre	LES CARRES
A709		Libre	LES CARRES
A710		Interdit	LES CARRES
A711		Interdit	LES CARRES
A712		Interdit	LES CARRES
A713		Interdit	LES CARRES
A714		Interdit	LES SALLIERES
A715		Interdit	LES SALLIERES
A716		Interdit	LES SALLIERES
A717		Interdit	LES SALLIERES
A718		Interdit	LES SALLIERES
A719		Interdit	LES SALLIERES
A722		Interdit	LES SALLIERES
A723		Interdit	LES SALLIERES
A724		Interdit	LES SALLIERES
A725		Interdit	LES SALLIERES
A726		Interdit	LES SALLIERES
A727		Interdit	LES SALLIERES
A728		Interdit	LES SALLIERES
A729		Interdit	DU VER
A730		Libre	LES SALLIERES
A731		Libre	LES SALLIERES
A732		Réglementé	DU VER
A733		Réglementé	LES JOURNAUX
A734		Réglementé	LES JOURNAUX
A735		Réglementé	LES JOURNAUX
A736		Réglementé	LES JOURNAUX
A737		Réglementé	LES JOURNAUX
A738		Interdit	LES JOURNAUX
A739		Réglementé	LES JOURNAUX
A740		Réglementé	LES JOURNAUX
A743		Réglementé	LES JOURNAUX
A744		Réglementé	LES JOURNAUX
A745		Réglementé	DU LAC
A746		Libre	CHAPEAU CORNU
A747		Libre	CHAPEAU CORNU
A748		Libre	CHAPEAU CORNU
A749		Libre	CHAPEAU CORNU
A750		Réglementé	CHAPEAU CORNU

N°	Cardinalité	Périmètre	Lieu-dit
A752		Réglementé	CHAPEAU CORNU
A755		Réglementé	CHAPEAU CORNU
A756		Réglementé	CHAPEAU CORNU
A758		Réglementé	CHAPEAU CORNU
A759		Réglementé	CHAPEAU CORNU
A760		Réglementé	CHAPEAU CORNU
A761		Réglementé	CHAPEAU CORNU
A762		Réglementé	CHAPEAU CORNU
A763		Réglementé	CHAPEAU CORNU
A764		Libre	CHAPEAU CORNU
A765		Réglementé	CHAPEAU CORNU
A766		Réglementé	CHAPEAU CORNU
A767		Réglementé	CHAPEAU CORNU
A768		Réglementé	CHAPEAU CORNU
A769		Réglementé	CHAPEAU CORNU
A770		Réglementé	CHAPEAU CORNU
A771		Libre	CHAPEAU CORNU
A772		Réglementé	CHAPEAU CORNU
A773		Libre	CHAPEAU CORNU
A774		Réglementé	CHAPEAU CORNU
A775		Réglementé	CHAPEAU CORNU
A777		Libre	LE GRAND PRE
A778		Libre	LE GRAND PRE
A779		Libre	LE GRAND PRE
A780		Libre	LE GRAND PRE
A781		Libre	LE GRAND PRE
A782		Réglementé	LE GRAND PRE
A783		Réglementé	LE GRAND PRE
A785		Réglementé	LE GRAND PRE
A786		Libre	LE GRAND PRE
A787		Libre	LE GRAND PRE
A788		Réglementé	LE GRAND PRE
A789		Libre	LE GRAND PRE
A790		Libre	LE GRAND PRE
A791		Libre	LE GRAND PRE
A792		Libre	LE GRAND CHAMP GRANDES VER
A793		Libre	LE GRAND CHAMP GRANDES VER
A794		Libre	LE GRAND CHAMP GRANDES VER
A795		Libre	LE GRAND CHAMP GRANDES VER
A796		Interdit	LE GRAND CHAMP GRANDES VER
A797		Interdit	LE GRAND CHAMP GRANDES VER
A798		Interdit	LE GRAND CHAMP GRANDES VER
A799		Libre	LE GRAND CHAMP GRANDES VER
A800		Libre	LE GRAND CHAMP GRANDES VER
A801		Interdit	LE GRAND CHAMP GRANDES VER
A802		Interdit	LE GRAND CHAMP GRANDES VER
A803		Interdit	LE GRAND CHAMP GRANDES VER
A804		Interdit	LE GRAND CHAMP GRANDES VER
A805		Interdit	LE GRAND CHAMP GRANDES VER
A806		Interdit	LE GRAND CHAMP GRANDES VER
A807		Interdit	LE GRAND CHAMP GRANDES VER
A808		Libre	LE GRAND CHAMP GRANDES VER
A809		Libre	LE GRAND CHAMP GRANDES VER
A810		Libre	LE GRAND CHAMP GRANDES VER
A811		Libre	LE GRAND CHAMP GRANDES VER
A812		Libre	LE GRAND CHAMP GRANDES VER
A813		Interdit	LE GRAND CHAMP GRANDES VER
A814		Interdit	LE GRAND CHAMP GRANDES VER
A815		Interdit	LE GRAND CHAMP GRANDES VER
A816		Interdit	LE GRAND CHAMP GRANDES VER
A817		Interdit	LE GRAND CHAMP GRANDES VER

Réglementation des boisements de la commune de VIGNIEU  
Listing parcellaire

N°	Cardinalité	Périmètre	Lieu-dit
A818		Interdit	LE GRAND CHAMP GRANDES VER
A819		Libre	LE GRAND CHAMP GRANDES VER
A820		Libre	LE GRAND CHAMP GRANDES VER
A821		Interdit	LE GRAND CHAMP GRANDES VER
A822		Interdit	LE GRAND CHAMP GRANDES VER
A823		Interdit	LE GRAND CHAMP GRANDES VER
A824		Interdit	DES AYES
A825		Interdit	LE GRAND CHAMP GRANDES VER
A826		Interdit	LE GRAND CHAMP GRANDES VER
A827		Interdit	LE GRAND CHAMP GRANDES VER
A828		Interdit	LE GRAND CHAMP GRANDES VER
A829	Est	Interdit	LE GRAND CHAMP GRANDES VER
A829	Ouest	Libre	LE GRAND CHAMP GRANDES VER
A830		Libre	LE GRAND CHAMP GRANDES VER
A831		Libre	LE GRAND CHAMP GRANDES VER
A832		Interdit	LE GRAND CHAMP GRANDES VER
A833		Interdit	LE GRAND CHAMP GRANDES VER
A834		Interdit	LE GRAND CHAMP GRANDES VER
A836		Interdit	LE GRAND CHAMP GRANDES VER
A837		Interdit	LE GRAND CHAMP GRANDES VER
A838		Interdit	LE GRAND CHAMP GRANDES VER
A839		Interdit	LE GRAND CHAMP GRANDES VER
A840		Interdit	LES AYES
A841		Interdit	LES AYES
A842		Interdit	LES AYES
A844		Interdit	LES AYES
A845		Interdit	LES AYES
A849		Interdit	LES AYES
A850		Interdit	DES AYES
A854		Interdit	DES AYES
A856		Libre	LES AYES
A857		Interdit	LES AYES
A858		Libre	LES AYES
A859		Interdit	LES AYES
A860		Interdit	LES AYES
A861		Interdit	LES AYES
A862		Libre	LES AYES
A863		Libre	LES AYES
A864		Interdit	LES AYES
A865		Interdit	LES AYES
A866		Interdit	LES AYES
A867		Interdit	LES AYES
A868		Interdit	LES AYES
A869		Interdit	LES AYES
A870		Interdit	LES AYES
A871		Interdit	LES AYES
A872		Libre	PLANAIZE
A873		Libre	PLANAIZE
A874		Libre	PLANAIZE
A875		Libre	PLANAIZE
A876		Libre	PLANAIZE
A877		Réglementé	PLANAIZE
A878		Réglementé	PLANAIZE
A879		Réglementé	PLANAIZE
A880		Libre	PLANAIZE
A881		Réglementé	PLANAIZE
A882		Réglementé	PLANAIZE
A883		Réglementé	PLANAIZE
A884		Réglementé	PLANAIZE
A885		Réglementé	PLANAIZE
A886		Réglementé	PLANAIZE

N°	Cardinalité	Périmètre	Lieu-dit
A887		Réglementé	PLANAIZE
A888		Réglementé	PLANAIZE
A889		Réglementé	PLANAIZE
A890		Réglementé	PLANAIZE
A891		Réglementé	PLANAIZE
A892		Réglementé	PLANAIZE
A893		Réglementé	PLANAIZE
A894		Réglementé	PLANAIZE
A895		Libre	PLANAIZE
A896		Réglementé	PLANAIZE
A897		Réglementé	PLANAIZE
A898		Réglementé	PLANAIZE
A899		Réglementé	PLANAIZE
A900		Réglementé	PLANAIZE
A901		Réglementé	PLANAIZE
A902		Réglementé	PLANAIZE
A903		Réglementé	PLANAIZE
A904		Réglementé	PLANAIZE
A905	Nord	Libre	PLANAIZE
A905	Sud	Réglementé	PLANAIZE
A906		Libre	PLANAIZE
A907	Nord	Réglementé	PLANAIZE
A907	Sud	Libre	PLANAIZE
A908	Nord	Libre	PLANAIZE
A908	Sud	Réglementé	PLANAIZE
A909	Centre	Réglementé	PLANAIZE
A909	Nord	Libre	PLANAIZE
A909	Sud	Libre	PLANAIZE
A910	Nord	Libre	PLANAIZE
A910	Sud	Réglementé	PLANAIZE
A911		Libre	PLANAIZE
A912	Nord	Libre	PLANAIZE
A912	Sud	Réglementé	PLANAIZE
A913	Nord	Libre	PLANAIZE
A913	Sud	Réglementé	PLANAIZE
A914	Nord	Libre	PLANAIZE
A914	Sud	Réglementé	PLANAIZE
A915		Réglementé	PLANAIZE
A916		Réglementé	PLANAIZE
A917		Réglementé	PLANAIZE
A918		Réglementé	PLANAIZE
A919		Réglementé	PLANAIZE
A920		Réglementé	PLANAIZE
A921		Libre	PLANAIZE
A922		Libre	PLANAIZE
A923		Libre	PLANAIZE
A924	Nord	Libre	PLANAIZE
A924	sud-Ouest	Réglementé	PLANAIZE
A925	Nord	Libre	PLANAIZE
A925	Sud	Réglementé	PLANAIZE
A926	Nord	Libre	PLANAIZE
A926	Sud	Réglementé	PLANAIZE
A927		Libre	PLANAIZE
A928		Libre	PLANAIZE
A929		Libre	PLANAIZE
A930		Libre	PLANAIZE
A931		Libre	PLANAIZE
A932		Libre	PLANAIZE
A933		Libre	PLANAIZE
A934		Libre	PLANAIZE
A935		Libre	PLANAIZE

Réglementation des boisements de la commune de VIGNIEU  
Listing parcellaire

N°	Cardinalité	Périmètre	Lieu-dit
A936		Réglementé	PLANAIZE
A937		Réglementé	PLANAIZE
A938	Nord	Réglementé	PLANAIZE
A938	Sud	Libre	PLANAIZE
A939		Réglementé	PLANAIZE
A940	Nord	Réglementé	PLANAIZE
A940	Sud	Libre	PLANAIZE
A941	Nord	Réglementé	PLANAIZE
A941	Sud	Libre	PLANAIZE
A942		Réglementé	PLANAIZE
A943		Réglementé	PLANAIZE
A944		Réglementé	PLANAIZE
A945		Réglementé	PLANAIZE
A946		Réglementé	PLANAIZE
A947		Réglementé	PLANAIZE
A948		Réglementé	PLANAIZE
A949		Réglementé	PLANAIZE
A950		Réglementé	PLANAIZE
A951		Réglementé	PLANAIZE
A952		Réglementé	PLANAIZE
A953		Réglementé	PLANAIZE
A954		Réglementé	PLANAIZE
A955		Réglementé	PLANAIZE
A956		Réglementé	PLANAIZE
A957		Réglementé	PLANAIZE
A958		Réglementé	PLANAIZE
A959		Réglementé	PLANAIZE
A960		Réglementé	PLANAIZE
A962		Interdit	HAMEAU DU RUAL
A963		Interdit	HAMEAU DU RUAL
A964		Libre	LES ROUTES
A965		Libre	LES ROUTES
A966		Libre	LES ROUTES
A967		Libre	LES ROUTES
A968		Libre	LES ROUTES
A969		Interdit	MONT DE BRAN
A970		Interdit	PRA LENT
A971		Interdit	MUNARD
A972		Interdit	LES AYES
A973		Libre	LES AYES
A976		Interdit	LES ROUTES
A977		Interdit	LES ROUTES
A978		Interdit	DE CHATAIGNIERES
A979		Interdit	GRAND CHAMP
A981		Interdit	PRA LENT
A982		Interdit	PRA LENT
A983		Interdit	PRA LENT
A985		Interdit	MONT DE BRAN
A986		Interdit	MONT DE BRAN
A987		Interdit	MONT DE BRAN
A988		Libre	LE POTA
A989		Interdit	LES CARRES
A990		Libre	GRAND CHAMP
A991		Interdit	MUNARD
A992		Interdit	DES YTERES
A994		Interdit	DES YTERES
A995		Interdit	MUNARD
A996		Interdit	LE POTA
A997		Interdit	LES AYES
A998		Interdit	LES AYES
A999		Réglementé	CHAPEAU CORNU

N°	Cardinalité	Périmètre	Lieu-dit
A1001		Libre	CHAPEAU CORNU
A1002		Libre	CHAPEAU CORNU
A1003		Libre	CHAPEAU CORNU
A1004		Libre	CHAPEAU CORNU
A1005		Réglementé	LE GRAND PRE
A1006		Réglementé	LE GRAND PRE
A1007		Libre	LES CULEES
A1009		Interdit	MOLAGNER
A1010		Interdit	MOLAGNER
A1017		Interdit	LES AYES
A1018		Interdit	LES AYES
A1019		Interdit	LES AYES
A1020		Interdit	MOLLARD VARNET
A1021		Interdit	MOLLARD VARNET
A1022		Interdit	MOLLARD VARNET
A1023		Interdit	DE LA CHAPELLE
A1024		Interdit	DE LA CHAPELLE
A1026		Libre	LES ROUTES
A1027		Interdit	PRA LENT
A1029		Interdit	PRA LENT
A1030		Interdit	PRA LENT
A1032		Interdit	DES YTERES
A1033		Interdit	MUNARD
A1037		Libre	GRAND CHAMP
A1038		Réglementé	CHAPEAU CORNU
A1039		Interdit	CHATAGNIERES
A1040		Libre	LE POTA
A1041		Interdit	DES YTERES
A1043		Interdit	MUNARD
A1044		Interdit	MUNARD
A1045	Nord	Libre	PLANAIZE
A1045	Sud	Réglementé	PLANAIZE
A1047		Interdit	LE COIN
A1048		Interdit	CHATAGNIERES
A1049		Interdit	CHATAGNIERES
A1050		Interdit	CHATAGNIERES
A1051		Interdit	DE CHATAIGNIERES
A1052		Interdit	DE CHATAIGNIERES
A1053		Interdit	CHATAGNIERES
A1054		Interdit	CHATAGNIERES
A1055		Interdit	LES CULEES
A1056		Interdit	LES CULEES
A1057		Libre	CHATAGNIERES
A1058		Libre	CHATAGNIERES
A1059		Libre	CHATAGNIERES
A1060		Libre	CHATAGNIERES
A1061		Interdit	MONT DE BRAN
A1062		Interdit	LES CULEES
A1063		Interdit	LES CULEES
A1064		Interdit	LES CULEES
A1065		Interdit	LES CULEES
A1066		Libre	LES ROUTES
A1067		Libre	CHATAGNIERES
A1068		Libre	LES CULEES
A1070		Interdit	DU VER
A1071		Interdit	HAMEAU DU RUAL
A1082		Interdit	LES ROUTES
A1083		Interdit	LES ROUTES
A1084		Interdit	LES CULEES
A1085		Interdit	LES CULEES
A1086		Interdit	LES CULEES

Réglementation des boisements de la commune de VIGNIEU  
Listing parcellaire

N°	Cardinalité	Périmètre	Lieu-dit
A1087		Interdit	LES CULEES
A1088		Libre	LES CULEES
A1089		Libre	LES CULEES
A1091		Interdit	LES CULEES
A1092		Interdit	LES CULEES
A1094		Réglementé	CHAPEAU CORNU
A1095		Réglementé	CHAPEAU CORNU
A1096		Interdit	DU VER
A1097		Interdit	HAMEAU DU RUAL
A1098		Interdit	HAMEAU DU RUAL
A1099		Interdit	HAMEAU DU RUAL
A1101		Réglementé	LES JOURNAUX
A1102		Réglementé	LES JOURNAUX
A1103		Réglementé	LES JOURNAUX
A1104		Réglementé	LES JOURNAUX
A1105		Interdit	MUNARD
A1106		Interdit	MUNARD
A1107		Interdit	DES YTERES
A1108		Interdit	MUNARD
A1109		Interdit	MUNARD
A1111		Interdit	MONT DE BRAN
A1112		Interdit	MONT DE BRAN
A1114		Interdit	LES CULEES
A1115		Interdit	LES CULEES
A1116		Interdit	LES CULEES
A1117		Libre	LES CULEES
A1118		Interdit	LES CULEES
A1122		Interdit	DES YTERES
A1123		Interdit	LES SALLIERES
A1127		Interdit	LES SALLIERES
A1128		Interdit	LES SALLIERES
A1129		Interdit	DE BEAUVENIR
A1130		Interdit	DE LA CHAPELLE
A1131		Interdit	DE LA CHAPELLE
A1132		Interdit	MOLLARD VARNET
A1133		Interdit	DE LA CHAPELLE
A1134		Libre	MOLLARD VARNET
A1135		Libre	MOLLARD VARNET
A1136		Interdit	LES AYES
A1137		Interdit	LES ROUTES
A1138		Interdit	LES ROUTES
A1139		Interdit	LES ROUTES
A1140		Interdit	LES ROUTES
A1171		Interdit	LES CULEES
A1172		Interdit	DES YTERES
A1173		Interdit	LES CULEES
A1174		Interdit	LES CULEES
A1175		Interdit	LES CULEES
A1176		Interdit	PRA LENT
A1177		Interdit	PRA LENT
A1178		Interdit	PRA LENT
A1179		Interdit	PRA LENT
A1182		Interdit	PRA LENT
A1183		Interdit	MOLLARD VARNET
A1184		Interdit	MOLLARD VARNET
A1185		Interdit	LES CULEES
A1187		Interdit	LES CULEES
A1190		Interdit	BEAUVENIR
A1192		Interdit	BEAUVENIR
A1194		Interdit	BEAUVENIR
A1196		Interdit	PRA LENT

N°	Cardinalité	Périmètre	Lieu-dit
A1198		Interdit	PRA LENT
A1200		Interdit	PRA LENT
A1202		Interdit	LONGERAY
A1204		Interdit	MOLAGNER
A1206		Interdit	PRA LENT
A1210		Interdit	BEAUVENIR
A1212		Interdit	BEAUVENIR
A1214		Interdit	MOLAGNER
A1216		Interdit	PRA LENT
A1217		Interdit	DU VER
A1218		Interdit	DES AYES
A1219		Interdit	LES AYES
A1220		Interdit	MUNARD
A1221		Interdit	MUNARD
A1222		Interdit	MUNARD
A1223		Interdit	MUNARD
A1224		Interdit	DES YTERES
A1225		Interdit	DES YTERES
A1226		Réglementé	PLANAIZE
A1227		Interdit	LES YTERES
A1228		Interdit	HAMEAU DU RUAL
A1230		Interdit	LES SALLIERES
A1231		Interdit	DU VER
A1232		Interdit	CHAPEAU CORNU
A1233		Réglementé	CHAPEAU CORNU
A1234		Interdit	LES SALLIERES
A1235		Interdit	LES SALLIERES
A1243		Interdit	DE BEAUVENIR
A1244		Interdit	DE BEAUVENIR
A1245		Interdit	BEAUVENIR
A1246		Interdit	DE BEAUVENIR
A1247		Interdit	DE BEAUVENIR
A1248		Interdit	DE BEAUVENIR
A1249		Interdit	BEAUVENIR
A1250		Interdit	BEAUVENIR
A1251		Interdit	BEAUVENIR
A1252		Interdit	DE LA CHAPELLE
A1253		Interdit	DE LA CHAPELLE
A1254		Interdit	DE LA CHAPELLE
A1255		Interdit	MOLLARD VARNET
A1256		Interdit	MOLLARD VARNET
A1259		Interdit	DE CHATAIGNIERES
A1260		Interdit	DE CHATAIGNIERES
A1261		Interdit	BEAUVENIR
A1264		Interdit	BEAUVENIR
A1267		Interdit	BEAUVENIR
A1270		Interdit	BEAUVENIR
A1274		Interdit	DU MANOIR
A1275		Interdit	DU MANOIR
A1276		Interdit	DU MANOIR
A1277		Interdit	DU MANOIR
A1278		Interdit	DU MANOIR
A1279		Interdit	DU MANOIR
A1280		Interdit	DU MANOIR
A1281		Interdit	BEAUVENIR
A1282		Interdit	BEAUVENIR
A1284		Interdit	DE BEAUVENIR
A1285		Interdit	DE BEAUVENIR
A1286		Interdit	DE BEAUVENIR
A1287		Interdit	DE BEAUVENIR
A1288		Interdit	DE BEAUVENIR

Réglementation des boisements de la commune de VIGNIEU  
Listing parcellaire

N°	Cardinalité	Périmètre	Lieu-dit
A1289		Interdit	DE BEAUVENIR
A1290		Interdit	DE BEAUVENIR
A1291		Interdit	DE BEAUVENIR
A1292		Interdit	DE BEAUVENIR
A1293		Interdit	DE BEAUVENIR
A1294		Interdit	DE BEAUVENIR
A1295		Interdit	DE BEAUVENIR
A1296		Interdit	DE BEAUVENIR
A1297		Interdit	DE BEAUVENIR
A1299		Interdit	DE BEAUVENIR
A1300		Interdit	DE BEAUVENIR
A1301		Interdit	DE BEAUVENIR
A1302		Interdit	DE BEAUVENIR
A1303		Réglementé	CHAPEAU CORNU
A1304		Réglementé	CHAPEAU CORNU
A1305		Interdit	CHAPEAU CORNU
A1306		Réglementé	CHAPEAU CORNU
A1307		Interdit	LES CULEES
A1308		Interdit	LES CULEES
A1309		Interdit	LES CULEES
A1310		Interdit	LES CULEES
A1311		Interdit	LES CULEES
A1312		Interdit	DE BEAUVENIR
A1313		Interdit	DE BEAUVENIR
A1314		Interdit	DE BEAUVENIR
B1		Interdit	DE BEAUVENIR
B2		Interdit	LA MAIRIE
B3		Interdit	LA MAIRIE
B4		Interdit	LA MAIRIE
B5		Interdit	LA MAIRIE
B6		Interdit	LA MAIRIE
B7		Interdit	LA MAIRIE
B8		Interdit	DE BEAUVENIR
B10		Interdit	LA MAIRIE
B11		Interdit	LA MAIRIE
B14		Interdit	DE BEAUVENIR
B15		Interdit	LA MAIRIE
B16		Interdit	DJ MUNARD
B19		Interdit	DJ MUNARD
B20		Interdit	LA MAIRIE
B27		Interdit	DE BEAUVENIR
B32		Interdit	LE MUNARD
B33		Interdit	LE MUNARD
B34		Interdit	LE MUNARD
B35		Interdit	DE MERLIN
B36		Interdit	LE MUNARD
B39		Interdit	DE MERLIN
B40		Interdit	LE MUNARD
B47		Interdit	LE MUNARD
B48		Interdit	LE MUNARD
B49		Interdit	DJ MUNARD
B50		Interdit	DE L ETANG
B53		Interdit	LE MUNARD
B55		Interdit	LE MUNARD
B57		Interdit	DE MERLIN
B58		Interdit	DE L ETANG
B59		Interdit	LE MUNARD
B60		Interdit	DE L ETANG
B61		Interdit	DE L ETANG
B62		Interdit	DE L ETANG
B63		Réglementé	LE MUNARD

N°	Cardinalité	Périmètre	Lieu-dit
B64		Interdit	LE MUNARD
B65		Libre	LE MUNARD
B66		Libre	LE MUNARD
B67		Réglementé	LE MUNARD
B70		Interdit	DE L ETANG
B71		Interdit	DE L ETANG
B72		Interdit	DE L ETANG
B75		Interdit	DE L ETANG
B76		Interdit	LE MUNARD
B79		Interdit	LE MUNARD
B80		Interdit	DES YTERES
B83		Réglementé	DE MONTMERLE
B84		Réglementé	LE MUNARD
B85		Réglementé	LE MUNARD
B86		Réglementé	LE MUNARD
B87		Réglementé	LE MUNARD
B88		Réglementé	LE MUNARD
B91		Interdit	DE MONTMERLE
B93		Réglementé	LE MUNARD
B94		Réglementé	LE MUNARD
B98		Interdit	DES YTERES
B99		Réglementé	LE MUNARD
B100		Réglementé	LE MUNARD
B101		Réglementé	LE MUNARD
B102		Libre	LE MUNARD
B103		Réglementé	LE MUNARD
B104		Réglementé	LE MUNARD
B105		Libre	LE MUNARD
B106		Libre	LE MUNARD
B107		Réglementé	LE MUNARD
B108		Libre	LE MUNARD
B109		Réglementé	LE MUNARD
B110		Réglementé	LE MUNARD
B111		Réglementé	LE MUNARD
B118		Réglementé	LE MUNARD
B119		Réglementé	LE MUNARD
B121		Réglementé	LE MUNARD
B122		Libre	LE MUNARD
B123		Libre	LE MUNARD
B125		Interdit	DE L ETANG
B132		Réglementé	DE L ETANG
B133		Réglementé	DE L ETANG
B134		Interdit	DE L ETANG
B135		Libre	TERRE DE L ETANG
B137		Interdit	DE L ETANG
B138		Libre	TERRE DE L ETANG
B139		Libre	TERRE DE L ETANG
B140		Libre	TERRE DE L ETANG
B141		Libre	TERRE DE L ETANG
B148		Libre	L ETANG
B149		Libre	L ETANG
B150		Libre	L ETANG
B151		Libre	L ETANG
B152		Libre	L ETANG
B153		Libre	L ETANG
B154		Libre	L ETANG
B155		Libre	L ETANG
B156		Interdit	L ETANG
B158		Libre	L ETANG
B159		Libre	L ETANG
B160		Libre	L ETANG

Réglementation des boisements de la commune de VIGNIEU  
Listing parcellaire

N°	Cardinalité	Périmètre	Lieu-dit
B161		Interdit	L ETANG
B162		Interdit	DE SUZEL
B163		Interdit	COMMUNE
B166		Interdit	DE CHICHERE
B167		Interdit	DE SUZEL
B168		Interdit	DE SUZEL
B170		Réglementé	CHICHERE
B171		Réglementé	CHICHERE
B172		Réglementé	CHICHERE
B173		Réglementé	CHICHERE
B174		Réglementé	CHICHERE
B175		Réglementé	CHICHERE
B176		Libre	CHICHERE
B177		Libre	CHICHERE
B178		Réglementé	CHICHERE
B179		Libre	LES COMBES
B180		Libre	LES COMBES
B181		Libre	LES COMBES
B182		Libre	LES COMBES
B183		Réglementé	LES COMBES
B184		Réglementé	LES COMBES
B185		Interdit	DES COMBES
B194		Interdit	DES COMBES
B196		Réglementé	LES COMBES
B197		Libre	LES COMBES
B198		Réglementé	LES COMBES
B199		Réglementé	LES COMBES
B200		Réglementé	LES COMBES
B201		Libre	LES COMBES
B202		Libre	LES COMBES
B203		Libre	LES COMBES
B204		Réglementé	LES COMBES
B205		Réglementé	LES COMBES
B206		Réglementé	LES COMBES
B207		Libre	LES COMBES
B208		Libre	LES COMBES
B209		Libre	LES COMBES
B210		Réglementé	LES COMBES
B211		Réglementé	LES COMBES
B212		Réglementé	LES COMBES
B213		Réglementé	LES COMBES
B214		Réglementé	LES COMBES
B216		Réglementé	LES COMBES
B217		Libre	LES COMBES
B220		Réglementé	REPLAT
B221		Réglementé	REPLAT
B222		Réglementé	REPLAT
B223		Réglementé	REPLAT
B224		Réglementé	REPLAT
B225		Réglementé	REPLAT
B226		Interdit	REPLAT
B227		Libre	REPLAT
B228		Réglementé	REPLAT
B229		Réglementé	REPLAT
B230		Réglementé	REPLAT
B231		Réglementé	REPLAT
B232		Libre	REPLAT
B233		Réglementé	REPLAT
B234		Réglementé	PRA VIOLET ET PRAYON
B235		Libre	PRA VIOLET ET PRAYON
B236		Réglementé	PRA VIOLET ET PRAYON

N°	Cardinalité	Périmètre	Lieu-dit
B237		Réglementé	PRA VIOLET ET PRAYON
B238		Réglementé	PRA VIOLET ET PRAYON
B239		Réglementé	PRA VIOLET ET PRAYON
B240		Libre	PRA VIOLET ET PRAYON
B241		Libre	PRA VIOLET ET PRAYON
B242		Libre	PRA VIOLET ET PRAYON
B243		Réglementé	PRA VIOLET ET PRAYON
B244		Réglementé	PRA VIOLET ET PRAYON
B245		Réglementé	PRA VIOLET ET PRAYON
B246		Libre	PRA VIOLET ET PRAYON
B247		Réglementé	PRA VIOLET ET PRAYON
B248		Réglementé	PRA VIOLET ET PRAYON
B249		Réglementé	PRA VIOLET ET PRAYON
B250		Libre	PRA VIOLET ET PRAYON
B251		Réglementé	PRA VIOLET ET PRAYON
B252		Réglementé	PRA VIOLET ET PRAYON
B253		Libre	PRA VIOLET ET PRAYON
B254		Réglementé	PRA VIOLET ET PRAYON
B255		Réglementé	PRA VIOLET ET PRAYON
B256		Interdit	PRADET
B257		Interdit	PRADET
B258		Interdit	PRADET
B259		Interdit	PRADET
B260		Interdit	PRADET
B261		Interdit	PRADET
B262		Interdit	PRADET
B263		Interdit	PRADET
B264		Interdit	PRADET
B265		Interdit	PRADET
B266		Interdit	PRADET
B267		Interdit	PRADET
B268		Interdit	PRADET
B269		Interdit	PRADET
B270		Libre	PRADET
B271		Interdit	PRADET
B272		Interdit	PRADET
B273		Interdit	PRADET
B274		Interdit	PRADET
B275		Interdit	PRADET
B276		Interdit	PRADET
B277		Interdit	PRADET
B278		Interdit	PRADET
B279		Interdit	PRADET
B280		Interdit	PRADET
B281		Interdit	PRADET
B282		Interdit	PRADET
B283		Interdit	PRADET
B284		Interdit	PRADET
B285		Interdit	PRADET
B286		Interdit	PRADET
B287		Interdit	PRADET
B288		Interdit	LE VIVIER
B289		Libre	LE VIVIER
B290		Interdit	LE VIVIER
B291		Interdit	LE VIVIER
B292		Interdit	LE VIVIER
B294		Interdit	LE VIVIER
B295		Libre	LE VIVIER
B298		Interdit	LE VIVIER
B299		Interdit	ANGLOUR
B300		Interdit	ANGLOUR

Réglementation des boisements de la commune de VIGNIEU  
Listing parcellaire

N°	Cardinalité	Périmètre	Lieu-dit
B301		Interdit	ANGLOUR
B302		Interdit	ANGLOUR
B303		Interdit	ANGLOUR
B304		Interdit	ANGLOUR
B305		Interdit	ANGLOUR
B311		Interdit	ANGLOUR
B312		Interdit	ANGLOUR
B313		Interdit	ANGLOUR
B315		Interdit	ANGLOUR
B317		Interdit	ANGLOUR
B323		Interdit	ANGLOUR
B324		Interdit	ANGLOUR
B325		Interdit	LE MUNARD
B326		Interdit	ANGLOUR
B327		Libre	ANGLOUR
B328		Interdit	ANGLOUR
B329		Interdit	ANGLOUR
B330		Libre	ANGLOUR
B331		Interdit	ANGLOUR
B333		Interdit	ANGLOUR
B334		Interdit	ANGLOUR
B335		Interdit	ANGLOUR
B336		Interdit	ANGLOUR
B337		Libre	LES MARAIS
B338		Libre	LES MARAIS
B339		Libre	LES MARAIS
B340		Libre	LES MARAIS
B341		Libre	LES MARAIS
B342		Libre	LES MARAIS
B343		Libre	LES MARAIS
B344		Libre	LES MARAIS
B345		Libre	LES MARAIS
B346		Libre	LES MARAIS
B347		Libre	LES MARAIS
B422		Interdit	MEMOIRE
B423		Interdit	MEMOIRE
B424		Interdit	MEMOIRE
B425		Interdit	MEMOIRE
B426		Interdit	MEMOIRE
B427		Interdit	MEMOIRE
B428		Interdit	MEMOIRE
B429		Interdit	MEMOIRE
B430		Interdit	MEMOIRE
B431		Interdit	MEMOIRE
B432		Interdit	MEMOIRE
B433		Interdit	MEMOIRE
B434		Interdit	MEMOIRE
B435		Interdit	MEMOIRE
B436		Interdit	MEMOIRE
B437		Interdit	MEMOIRE
B438		Interdit	MEMOIRE
B439		Interdit	MEMOIRE
B440		Interdit	MEMOIRE
B441		Interdit	MEMOIRE
B442		Interdit	MEMOIRE
B443		Interdit	MEMOIRE
B444		Interdit	MEMOIRE
B445		Interdit	MEMOIRE
B446		Interdit	MEMOIRE
B447		Interdit	MEMOIRE
B448		Interdit	MEMOIRE

N°	Cardinalité	Périmètre	Lieu-dit
B449		Interdit	MEMOIRE
B450		Interdit	MEMOIRE
B451		Interdit	MEMOIRE
B452		Interdit	MEMOIRE
B453		Interdit	PREAUD
B454		Interdit	PREAUD
B455		Interdit	PREAUD
B456		Interdit	PREAUD
B457		Interdit	PREAUD
B458		Interdit	PREAUD
B459		Interdit	PREAUD
B460		Interdit	PREAUD
B462		Interdit	PREAUD
B463		Interdit	AU MOULIN
B464		Interdit	AU MOULIN
B465		Interdit	AU MOULIN
B466		Interdit	AU MOULIN
B467		Interdit	AU MOULIN
B468		Interdit	AU MOULIN
B469		Interdit	AU MOULIN
B470		Interdit	AU MOULIN
B471		Interdit	AU MOULIN
B472		Interdit	AU MOULIN
B473		Interdit	AU MOULIN
B474		Interdit	AU MOULIN
B475		Interdit	AU MOULIN
B477		Interdit	AU MOULIN
B478		Interdit	DE SUZEL
B479		Interdit	DE SUZEL
B480		Interdit	AU MOULIN
B481		Interdit	AU MOULIN
B482		Interdit	AU MOULIN
B483		Interdit	AU MOULIN
B484		Interdit	AU MOULIN
B485		Interdit	AU MOULIN
B486		Interdit	AU MOULIN
B487		Interdit	AU MOULIN
B488		Interdit	AU MOULIN
B489		Interdit	AU MOULIN
B490		Interdit	AU MOULIN
B491		Interdit	AU MOULIN
B492		Interdit	AU MOULIN
B493		Interdit	AU MOULIN
B494		Interdit	LA TUILIERE
B495		Interdit	LA TUILIERE
B496		Interdit	LA TUILIERE
B497		Interdit	LA TUILIERE
B498		Interdit	LA TUILIERE
B499		Interdit	LA TUILIERE
B500		Interdit	LA TUILIERE
B501		Interdit	LA TUILIERE
B502		Interdit	LA TUILIERE
B503		Interdit	LA TUILIERE
B504		Interdit	LA TUILIERE
B505		Interdit	LA TUILIERE
B508		Interdit	DE SUZEL
B509		Interdit	MOLLARD FAVROT
B510		Interdit	MOLLARD FAVROT
B511		Interdit	MOLLARD FAVROT
B512		Interdit	MOLLARD FAVROT
B513		Interdit	MOLLARD FAVROT



Réglementation des boisements de la commune de VIGNIEU  
Listing parcellaire

N°	Cardinalité	Périmètre	Lieu-dit
B514		Interdit	MOLLARD FAVROT
B515		Libre	MOLLARD FAVROT
B516		Libre	MOLLARD FAVROT
B517		Interdit	MOLLARD FAVROT
B518		Libre	MOLLARD FAVROT
B519		Libre	MOLLARD FAVROT
B520		Interdit	MOLLARD FAVROT
B521		Interdit	MOLLARD FAVROT
B522		Libre	MOLLARD FAVROT
B523		Interdit	MOLLARD FAVROT
B524		Interdit	MOLLARD FAVROT
B525		Interdit	MOLLARD FAVROT
B526		Interdit	MOLLARD FAVROT
B527		Libre	LES BLANCHETTES
B528		Libre	LES BLANCHETTES
B529		Libre	LES BLANCHETTES
B530		Libre	LES BLANCHETTES
B531		Interdit	LES BLANCHETTES
B532		Interdit	LES BLANCHETTES
B533		Libre	LES BLANCHETTES
B534		Interdit	LES BLANCHETTES
B535		Interdit	LES BLANCHETTES
B536		Interdit	LES BLANCHETTES
B537		Interdit	LES BLANCHETTES
B538		Interdit	ROCHETIERE
B539		Interdit	ROCHETIERE
B540		Interdit	ROCHETIERE
B541		Interdit	ROCHETIERE
B542		Interdit	ROCHETIERE
B543		Interdit	ROCHETIERE
B544		Interdit	ROCHETIERE
B545		Interdit	ROCHETIERE
B546		Interdit	ROCHETIERE
B547		Interdit	ROCHETIERE
B548		Interdit	ROCHETIERE
B549		Interdit	ROCHETIERE
B550		Interdit	ROCHETIERE
B551		Interdit	ROCHETIERE
B552		Interdit	ROCHETIERE
B553		Interdit	ROCHETIERE
B554		Libre	ROCHETIERE
B555		Libre	ROCHETIERE
B556		Interdit	ROCHETIERE
B557		Interdit	ROCHETIERE
B558		Libre	ROCHETIERE
B559		Libre	ROCHETIERE
B560		Libre	ROCHETIERE
B561		Libre	ROCHETIERE
B562		Interdit	ROCHETIERE
B563		Interdit	ROCHETIERE
B564		Interdit	ROCHETIERE
B565		Interdit	ROCHETIERE
B566		Interdit	DE LA ROCHETIERE
B567		Interdit	DE LA ROCHETIERE
B568		Interdit	DE LA ROCHETIERE
B569		Interdit	ROCHETIERE
B570		Interdit	ROCHETIERE
B571		Interdit	ROCHETIERE
B572		Interdit	DE LA ROCHETIERE
B573		Interdit	ROCHETIERE
B574		Interdit	BOUCHIESSE

N°	Cardinalité	Périmètre	Lieu-dit
B575		Interdit	BOUCHIESSE
B576		Libre	BOUCHIESSE
B577		Libre	BOUCHIESSE
B578		Libre	BOUCHIESSE
B579		Libre	BOUCHIESSE
B580		Interdit	BOUCHIESSE
B581		Interdit	BOUCHIESSE
B582		Libre	BOUCHIESSE
B583		Libre	BOUCHIESSE
B584		Libre	BOUCHIESSE
B585		Interdit	BOUCHIESSE
B586		Interdit	BOUCHIESSE
B587		Interdit	DES ENERS
B588		Interdit	BOUCHIESSE
B589		Libre	BOUCHIESSE
B590		Interdit	BOUCHIESSE
B592		Libre	BOUCHIESSE
B594		Interdit	BOUCHIESSE
B595		Interdit	BOUCHIESSE
B596		Interdit	BOUCHIESSE
B598		Interdit	BOUCHIESSE
B599		Interdit	DES ENERS
B600		Interdit	LE VILLAGE
B601		Interdit	LE VILLAGE
B602		Interdit	DES ENERS
B603		Interdit	CENTRALE
B604		Interdit	LE VILLAGE
B605		Interdit	LE VILLAGE
B606		Interdit	CENTRALE
B607		Interdit	DES ENERS
B608		Interdit	DES ENERS
B609		Interdit	LE VILLAGE
B610		Interdit	LE VILLAGE
B611		Interdit	DES ENERS
B612		Interdit	DE LA VIOLETTE
B613		Interdit	LE VILLAGE
B614		Interdit	LE VILLAGE
B615		Interdit	DES ENERS
B616		Interdit	LE VILLAGE
B619		Interdit	LE VILLAGE
B620		Interdit	DE LA ROCHETIERE
B621		Interdit	DE LA ROCHETIERE
B624		Interdit	DE LA VIOLETTE
B626		Interdit	LE VILLAGE
B627		Interdit	DE LA VIOLETTE
B629		Interdit	DE LA VIOLETTE
B630		Interdit	LE VILLAGE
B631		Interdit	DE LA VIOLETTE
B637		Interdit	DE LA ROCHETIERE
B638		Interdit	DE LA ROCHETIERE
B639		Interdit	LE VILLAGE
B640		Interdit	DE LA ROCHETIERE
B641		Interdit	DE LA ROCHETIERE
B642		Interdit	LE VILLAGE
B643		Interdit	CENTRALE
B644		Interdit	CENTRALE
B645		Interdit	DE LA VIOLETTE
B646		Interdit	CENTRALE
B647		Interdit	CENTRALE
B648		Interdit	CENTRALE
B649		Interdit	LE VILLAGE

Réglementation des boisements de la commune de VIGNIEU  
Listing parcellaire

N°	Cardinalité	Périmètre	Lieu-dit
B650		Interdit	CENTRALE
B651		Interdit	CENTRALE
B652		Interdit	CENTRALE
B654		Interdit	DU LION D OR
B655		Interdit	DU LION D OR
B656		Interdit	DU LION D OR
B658		Interdit	DU LION D OR
B659		Interdit	DU LION D OR
B660		Interdit	LE VILLAGE
B662		Interdit	LE VILLAGE
B663		Interdit	LE VILLAGE
B664		Interdit	LE VILLAGE
B665		Interdit	LE VILLAGE
B666		Interdit	CENTRALE
B667		Interdit	LE VILLAGE
B668		Interdit	DU LION D OR
B669		Interdit	LE VILLAGE
B670		Interdit	LE VILLAGE
B671		Interdit	LE VILLAGE
B672		Interdit	LE VILLAGE
B673		Interdit	LE VILLAGE
B674		Interdit	DU LION D OR
B684		Interdit	LE VILLAGE
B685		Interdit	DU LION D OR
B686		Interdit	DU LION D OR
B687		Interdit	LE VILLAGE
B688		Interdit	LE VILLAGE
B689		Interdit	LES BLANCHETTES
B690		Réglementé	REPLAT
B691		Libre	LES COMBES
B692		Réglementé	LES COMBES
B693		Réglementé	LES COMBES
B694		Libre	LES COMBES
B695		Libre	LES COMBES
B696		Réglementé	DES MOLLOS
B697		Réglementé	LES COMBES
B698		Réglementé	LES COMBES
B699		Réglementé	LES COMBES
B700		Réglementé	LES COMBES
B701		Interdit	DE BEAUVENIR
B702		Interdit	DE BEAUVENIR
B703		Interdit	ANGLOUR
B704		Interdit	ANGLOUR
B705		Interdit	DES YTERES
B711		Interdit	DU LION D OR
B714		Interdit	LE VILLAGE
B715		Interdit	LE VILLAGE
B717		Interdit	ANGLOUR
B719		Interdit	ANGLOUR
B721		Interdit	ANGLOUR
B722		Interdit	ANGLOUR
B723		Interdit	ANGLOUR
B724		Interdit	ANGLOUR
B725		Réglementé	DE MONTMERLE
B726		Réglementé	DE MONTMERLE
B727		Interdit	LE MUNARD
B728		Interdit	PREAUD
B734		Interdit	LE VILLAGE
B736		Interdit	LE VILLAGE
B737		Interdit	AU MOULIN
B738		Interdit	AU MOULIN

N°	Cardinalité	Périmètre	Lieu-dit
B739		Interdit	LE MUNARD
B740		Interdit	DE MONTMERLE
B741		Réglementé	LES COMBES
B742		Interdit	LE VILLAGE
B743		Interdit	LE VILLAGE
B744		Interdit	LE MUNARD
B745		Interdit	DE L ETANG
B746		Réglementé	REPLAT
B747		Interdit	ANGLOUR
B749		Interdit	LA MAIRIE
B751		Interdit	LE VILLAGE
B752		Interdit	LE VILLAGE
B754		Interdit	LE VILLAGE
B755		Interdit	LE VILLAGE
B756		Interdit	LE VILLAGE
B757		Interdit	DU LION D OR
B760		Interdit	DE LA VIOLETTE
B762		Interdit	DU MUNARD
B765		Interdit	ANGLOUR
B766		Interdit	ANGLOUR
B769		Interdit	ANGLOUR
B770		Interdit	ANGLOUR
B772		Interdit	ANGLOUR
B775		Interdit	ANGLOUR
B776		Interdit	LE VILLAGE
B779		Interdit	LE VILLAGE
B781		Libre	TERRE DE L ETANG
B782		Interdit	DE LA ROCHETIERE
B783		Interdit	DES ENERS
B784		Interdit	BOUCHIESSE
B787		Interdit	DE L ETANG
B788		Interdit	DE L ETANG
B789		Interdit	DE L ETANG
B790		Interdit	TERRE DE L ETANG
B793		Réglementé	REPLAT
B794		Réglementé	REPLAT
B795		Réglementé	REPLAT
B796		Réglementé	REPLAT
B797		Interdit	DE MONTMERLE
B799		Interdit	LE MUNARD
B804		Interdit	LE MUNARD
B805		Libre	LE MUNARD
B806		Libre	LE MUNARD
B807		Libre	LE MUNARD
B808		Libre	LE MUNARD
B810		Interdit	LE MUNARD
B812		Interdit	LE VILLAGE
B813		Interdit	LE VILLAGE
B814		Interdit	LE VILLAGE
B817		Interdit	LES COMBES
B818		Interdit	LES COMBES
B820		Interdit	LES COMBES
B824		Réglementé	LE MUNARD
B825		Interdit	LE MUNARD
B826		Libre	LE MUNARD
B827		Libre	LE MUNARD
B828		Interdit	COMMUNE
B836		Interdit	ANGLOUR
B837		Interdit	ANGLOUR
B838		Interdit	ANGLOUR
B839		Interdit	DES COMBES

Réglementation des boisements de la commune de VIGNIEU  
Listing parcellaire

N°	Cardinalité	Périmètre	Lieu-dit
B840		Interdit	DES COMBES
B841		Interdit	LE MUNARD
B842		Interdit	LE MUNARD
B843		Interdit	DE MERLIN
B844		Interdit	LE MUNARD
B845		Réglementé	TERRE DE L ETANG
B846		Réglementé	TERRE DE L ETANG
B847		Libre	TERRE DE L ETANG
B848		Libre	TERRE DE L ETANG
B849		Interdit	DE L ETANG
B850		Interdit	TERRE DE L ETANG
B851		Interdit	DU MUNARD
B852		Interdit	LE MUNARD
B853		Interdit	LE MUNARD
B854		Interdit	LE MUNARD
B855		Interdit	LE MUNARD
B856		Interdit	LE MUNARD
B857		Interdit	DE MERLIN
B858		Interdit	DE MERLIN
B860		Interdit	DU MUNARD
B865		Interdit	LE MUNARD
B866		Interdit	DE L ETANG
B867		Interdit	DE L ETANG
B869		Interdit	DE LA ROCHETIERE
B870		Interdit	DE LA VIOLETTE
B871		Interdit	LE MUNARD
B872		Interdit	DES YTERES
B873		Interdit	LE MUNARD
B874		Interdit	LE MUNARD
B875		Interdit	LA TUILIERE
B876		Interdit	LA TUILIERE
B878		Interdit	DE MERLIN
B879		Interdit	DE MERLIN
B880		Interdit	LE MUNARD
B882		Interdit	DU MUNARD
B883		Interdit	DU MUNARD
B885		Interdit	LA MAIRIE
B887		Interdit	LE MUNARD
B888		Réglementé	DE MONTMERLE
B889		Réglementé	LE MUNARD
B890		Interdit	DU MUNARD
B891		Interdit	DU MUNARD
B892		Interdit	BOUCHIESSE
B894		Interdit	ANGLOUR
B902		Interdit	TERRE DE L ETANG
B903		Interdit	TERRE DE L ETANG
B904		Interdit	TERRE DE L ETANG
B905		Interdit	TERRE DE L ETANG
B906		Interdit	TERRE DE L ETANG
B907		Interdit	TERRE DE L ETANG
B908		Interdit	DE L ETANG
B909		Interdit	TERRE DE L ETANG
B916		Interdit	DES COMBES
B917		Interdit	DES COMBES
B918		Interdit	DES COMBES
B919		Interdit	DES COMBES
B921		Interdit	LES COMBES
B922		Interdit	LES COMBES
B923		Interdit	LES COMBES
B924		Interdit	LES COMBES
B925		Interdit	DES COMBES

N°	Cardinalité	Périmètre	Lieu-dit
B926		Interdit	LES COMBES
B927		Interdit	LES COMBES
B928		Interdit	LES COMBES
B931		Interdit	DES COMBES
B932		Interdit	LES COMBES
B933		Interdit	DE CHICHERE
B934		Interdit	DE CHICHERE
B935		Interdit	DE CHICHERE
B936		Interdit	CHICHERE
B937		Interdit	DE L ETANG
B938		Interdit	DE L ETANG
B940		Interdit	DE CHICHERE
B941		Interdit	DE CHICHERE
B942		Interdit	DE CHICHERE
B943		Interdit	LE VILLAGE
B944		Interdit	LE VILLAGE
B945		Interdit	CENTRALE
B946		Interdit	LE VILLAGE
B947		Interdit	DU MUNARD
B948		Interdit	DU MUNARD
B949		Interdit	L ETANG
B950		Libre	L ETANG
B951		Interdit	LE MUNARD
B952		Interdit	DU MUNARD
B953		Libre	TERRE DE L ETANG
B954		Libre	TERRE DE L ETANG
B955		Interdit	LE VIVIER
B956		Interdit	LE VIVIER
B959		Interdit	COMMUNE
B961		Réglementé	DES MOLLOS
B964		Réglementé	DES MOLLOS
B965		Interdit	BOUCHIESSE
B966		Interdit	BOUCHIESSE
B967		Interdit	LE MUNARD
B968		Interdit	LE MUNARD
B969		Interdit	LE MUNARD
B970		Interdit	LE MUNARD
B971		Interdit	LE MUNARD
B972		Interdit	LE MUNARD
B973		Interdit	LE MUNARD
B974		Interdit	LE MUNARD
B975		Interdit	LE MUNARD
B976		Interdit	DE MONTMERLE
B977		Interdit	LE MUNARD
B978		Interdit	DE MONTMERLE
B979		Interdit	LE MUNARD
B980		Interdit	LE VILLAGE
B981		Interdit	DU LION D OR
B983		Interdit	LE VILLAGE
B984		Interdit	DU LION D OR
B985		Interdit	LE VILLAGE
B986		Interdit	DU LION D OR
B987		Interdit	LE VIVIER
B989		Interdit	DU MUNARD
B991		Interdit	LA MAIRIE
B992		Interdit	LA MAIRIE
B993		Interdit	DES COMBES
B994		Interdit	DE BEAUVENIR
B996		Réglementé	DES MOLLOS
B997		Interdit	DU MUNARD
B998		Interdit	DU MUNARD

Réglementation des boisements de la commune de VIGNIEU  
Listing parcellaire

N°	Cardinalité	Périmètre	Lieu-dit
B999		Interdit	LE MUNARD
B1000		Interdit	LE MUNARD
B1001		Interdit	DE L ETANG
B1003		Interdit	TERRE DE L ETANG
B1004		Interdit	TERRE DE L ETANG
B1005		Interdit	TERRE DE L ETANG
B1006		Réglementé	DE L ETANG
B1007		Réglementé	TERRE DE L ETANG
B1009		Libre	TERRE DE L ETANG
B1010		Interdit	TERRE DE L ETANG
B1011		Interdit	TERRE DE L ETANG
B1012		Réglementé	DE L ETANG
B1013		Interdit	DE LA VIOLETTE
B1014		Interdit	DE LA VIOLETTE
B1017		Libre	LES COMBES
B1018		Libre	LES COMBES
B1021		Interdit	DE MERLIN
B1022		Interdit	DE MERLIN
B1023		Interdit	DE L ETANG
B1024		Interdit	DE L ETANG
B1025		Interdit	DE L ETANG
B1026		Interdit	DE L ETANG
B1027		Interdit	DE L ETANG
B1028		Interdit	TERRE DE L ETANG
B1029		Interdit	TERRE DE L ETANG
B1030		Interdit	TERRE DE L ETANG
B1031		Interdit	LE VILLAGE
B1032		Interdit	LE VILLAGE
B1033		Interdit	LE VILLAGE
B1034		Interdit	DES MOLLOS
B1035		Interdit	LES COMBES
B1039		Interdit	DE CHICHERE
B1040		Interdit	LE MUNARD
B1041		Interdit	LE MUNARD
B1042		Interdit	LE MUNARD
B1043		Interdit	DES COMBES
B1044		Interdit	DE CHICHERE
B1045		Interdit	DU MUNARD
B1046		Interdit	DU MUNARD
B1047		Interdit	LA MAIRIE
B1048		Interdit	LA MAIRIE
B1049		Interdit	LA TUILLIERE
B1050		Interdit	LA TUILLIERE
B1070		Interdit	ANGLOUR
B1071		Interdit	ANGLOUR
B1072		Interdit	DE L ETANG
B1073		Interdit	DE L ETANG
B1074		Interdit	DE L ETANG
B1075		Interdit	DE L ETANG
B1076		Interdit	DU MUNARD
B1077		Interdit	DU MUNARD
B1078		Interdit	LA MAIRIE
B1079		Interdit	LA MAIRIE
B1080		Interdit	DES ENERS
B1081		Interdit	DES ENERS
B1088		Réglementé	DES MOLLOS
B1089		Réglementé	DES MOLLOS
B1090		Interdit	LES COMBES
B1091		Interdit	LES COMBES
B1092		Interdit	LA MAIRIE
B1093		Interdit	DU MUNARD

N°	Cardinalité	Périmètre	Lieu-dit
B1094		Interdit	DU MUNARD
B1095		Interdit	LA MAIRIE
B1097		Réglementé	TERRE DE L ETANG
B1098		Réglementé	TERRE DE L ETANG
B1099		Interdit	TERRE DE L ETANG
B1100		Interdit	TERRE DE L ETANG
B1101		Réglementé	TERRE DE L ETANG
B1102		Réglementé	TERRE DE L ETANG
B1103		Interdit	TERRE DE L ETANG
B1106		Interdit	LA MAIRIE
B1107		Interdit	LA MAIRIE
B1108		Interdit	LA MAIRIE
B1109		Interdit	LA MAIRIE
B1113		Interdit	DE BEAUVENIR
B1114		Interdit	DU MUNARD
B1115		Interdit	LA MAIRIE
B1116		Interdit	LA MAIRIE
B1117		Interdit	PREAUD
B1118		Interdit	DE MONTMERLE
B1119		Interdit	LE MUNARD
B1120		Interdit	LE MUNARD
B1121		Interdit	LE MUNARD
B1122		Interdit	DE MONTMERLE
B1123		Interdit	LE MUNARD
B1124		Interdit	LE MUNARD
B1125		Interdit	LE MUNARD
B1126		Interdit	LE MUNARD
B1127		Interdit	LE MUNARD
B1128		Interdit	LE MUNARD
B1129		Interdit	LE MUNARD
B1130		Interdit	LE MUNARD
B1131		Interdit	LE MUNARD
B1132		Interdit	LE MUNARD
B1133		Interdit	LE MUNARD
B1134		Interdit	LE MUNARD
B1135		Interdit	LE MUNARD
B1136		Interdit	LE MUNARD
B1137		Interdit	LE MUNARD
B1138		Interdit	DU MUNARD
B1139		Interdit	DU MUNARD
B1140		Interdit	DU MUNARD
B1141		Interdit	DU MUNARD
C1		Interdit	A VOIR
C2		Interdit	A VOIR
C3		Interdit	A VOIR
C4		Libre	A VOIR
C5		Libre	A VOIR
C6		Libre	A VOIR
C7		Interdit	A VOIR
C8		Libre	A VOIR
C9		Libre	A VOIR
C10		Libre	A VOIR
C11		Interdit	A VOIR
C12		Interdit	A VOIR
C13		Interdit	A VOIR
C14		Interdit	A VOIR
C15		Interdit	A VOIR
C16		Libre	A VOIR
C17		Libre	A VOIR
C18		Interdit	A VOIR
C19		Interdit	A VOIR

Réglementation des boisements de la commune de VIGNIEU  
Listing parcellaire

N°	Cardinalité	Périmètre	Lieu-dit
C20		Libre	A VOIR
C21		Libre	A VOIR
C22		Libre	A VOIR
C23		Interdit	A VOIR
C24		Interdit	A VOIR
C25		Interdit	A VOIR
C26		Interdit	A VOIR
C27		Interdit	A VOIR
C28		Interdit	A VOIR
C29		Libre	A VOIR
C30		Libre	A VOIR
C31		Libre	A VOIR
C32		Libre	A VOIR
C33		Libre	A VOIR
C34		Libre	A VOIR
C35		Libre	A VOIR
C37		Libre	A VOIR
C38		Interdit	BOIS DE LUCLE
C39		Interdit	BOIS DE LUCLE
C40		Libre	BOIS DE LUCLE
C41		Libre	BOIS DE LUCLE
C42		Libre	BOIS DE LUCLE
C43		Libre	BOIS DE LUCLE
C44		Interdit	BOIS DE LUCLE
C45		Interdit	BOIS DE LUCLE
C46		Interdit	BOIS DE LUCLE
C47		Interdit	BOIS DE LUCLE
C48		Interdit	BOIS DE LUCLE
C49		Interdit	BOIS DE LUCLE
C50		Interdit	BOIS DE LUCLE
C51		Interdit	BOIS DE LUCLE
C52		Interdit	BOIS DE LUCLE
C53		Interdit	BOIS DE LUCLE
C54		Interdit	BOIS DE LUCLE
C55		Interdit	BOIS DE LUCLE
C56		Interdit	BOIS DE LUCLE
C57		Interdit	BOIS DE LUCLE
C58		Interdit	BOIS DE LUCLE
C59		Interdit	BOIS DE LUCLE
C60		Interdit	BOIS DE LUCLE
C61		Interdit	BOIS DE LUCLE
C62		Interdit	BOIS DE LUCLE
C63		Interdit	BOIS DE LUCLE
C64		Interdit	BOIS DE LUCLE
C65		Interdit	BOIS DE LUCLE
C66		Interdit	BOIS DE LUCLE
C67		Interdit	BOIS DE LUCLE
C68		Interdit	BOIS DE LUCLE
C69		Interdit	BOIS DE LUCLE
C70		Interdit	BOIS DE LUCLE
C71		Interdit	BOIS DE LUCLE
C72		Interdit	BOIS DE LUCLE
C73		Interdit	BOIS DE LUCLE
C74		Interdit	BOIS DE LUCLE
C75		Interdit	BOIS DE LUCLE
C76		Interdit	BOIS DE LUCLE
C77		Interdit	BOIS DE LUCLE
C78		Interdit	BOIS DE LUCLE
C84		Interdit	BOIS DE LUCLE
C85		Interdit	BOIS DE LUCLE
C86		Interdit	COTES DU TURC

N°	Cardinalité	Périmètre	Lieu-dit
C87		Interdit	LES TORS
C88		Interdit	LES TORS
C89		Interdit	LES TORS
C90		Interdit	LES TORS
C91		Interdit	LES TORS
C93		Interdit	LES TORS
C94		Interdit	LES TORS
C95		Interdit	LES TORS
C96		Interdit	LES TORS
C97		Interdit	LES TORS
C98		Interdit	LES TORS
C99		Interdit	PALLETTE
C100		Interdit	PALLETTE
C101		Interdit	PALLETTE
C102		Interdit	PALLETTE
C104		Interdit	PALLETTE
C105		Interdit	PALLETTE
C107		Interdit	PALLETTE
C108		Interdit	PALLETTE
C109		Interdit	PALLETTE
C110		Libre	PALLETTE
C111		Interdit	PALLETTE
C112		Libre	PALLETTE
C113		Libre	PALLETTE
C114		Interdit	PALLETTE
C115		Interdit	PALLETTE
C116		Libre	PALLETTE
C117		Interdit	LA RIVOIRE
C118		Interdit	LA RIVOIRE
C119		Interdit	LA RIVOIRE
C120		Interdit	LA RIVOIRE
C121		Interdit	LA RIVOIRE
C122		Libre	LA RIVOIRE
C123		Interdit	LA RIVOIRE
C124		Interdit	LA RIVOIRE
C125		Libre	LA RIVOIRE
C126		Libre	LA RIVOIRE
C127		Libre	LA RIVOIRE
C128		Interdit	LA RIVOIRE
C129		Interdit	LA RIVOIRE
C130		Interdit	LA RIVOIRE
C131		Interdit	LA RIVOIRE
C132		Interdit	LA RIVOIRE
C133		Interdit	LA RIVOIRE
C134		Interdit	LA RIVOIRE
C135		Interdit	LA RIVOIRE
C136		Interdit	LA RIVOIRE
C137		Interdit	LA RIVOIRE
C138		Interdit	LA RIVOIRE
C139		Libre	LA RIVOIRE
C140		Interdit	LA RIVOIRE
C141		Interdit	LA RIVOIRE
C142		Interdit	LA RIVOIRE
C143		Interdit	LA RIVOIRE
C144		Libre	LA CREUZE
C145		Libre	LA CREUZE
C146		Libre	LA CREUZE
C147		Interdit	LA CREUZE
C148		Libre	LA CREUZE
C149		Libre	LA CREUZE
C150		Libre	LA CREUZE

Réglementation des boisements de la commune de VIGNIEU  
Listing parcellaire

N°	Cardinalité	Périmètre	Lieu-dit
C151		Libre	LA CREUZE
C152		Libre	LA CREUZE
C153		Interdit	LA CREUZE
C154		Interdit	LA CREUZE
C155		Libre	LA CREUZE
C156		Libre	LA CREUZE
C157		Interdit	LA CREUZE
C158		Interdit	LA CREUZE
C159		Interdit	LA CREUZE
C160		Interdit	LA CREUZE
C161		Interdit	LA CREUZE
C162		Interdit	LA CREUZE
C163		Interdit	LA CREUZE
C164		Interdit	LA CREUZE
C165		Interdit	LA CREUZE
C166		Interdit	LA CREUZE
C167		Libre	LA CREUZE
C168		Libre	LA CREUZE
C169		Libre	LA CREUZE
C170		Libre	LA CREUZE
C171		Libre	LA CREUZE
C172		Libre	LA CREUZE
C173		Libre	LA CREUZE
C174		Libre	LA CREUZE
C175		Libre	LA CREUZE
C176		Libre	LA CREUZE
C177		Libre	LA CREUZE
C178		Libre	LA CREUZE
C179		Libre	LA CREUZE
C180		Libre	LA CREUZE
C181		Libre	LA CREUZE
C182		Libre	LA CREUZE
C183		Libre	LA CREUZE
C184		Libre	LA CREUZE
C185		Libre	LA CREUZE
C186		Libre	LA CREUZE
C187		Libre	LA CREUZE
C188		Libre	LA CREUZE
C189		Libre	LA CREUZE
C190		Libre	LA CREUZE
C191		Libre	LA CREUZE
C192		Libre	LA CREUZE
C193		Libre	LA CREUZE
C194		Libre	LA CREUZE
C195		Libre	LA CREUZE
C196		Libre	LA CREUZE
C197		Libre	LA CREUZE
C198		Libre	LA CREUZE
C199		Libre	LA CREUZE
C200		Libre	LA CREUZE
C201		Libre	LA CREUZE
C202		Libre	LA CREUZE
C203		Libre	LA CREUZE
C204		Libre	LA CREUZE
C205		Libre	LA CREUZE
C206		Libre	LA CREUZE
C207		Libre	LA CREUZE
C208		Interdit	LA CREUZE
C209		Interdit	LA CREUZE
C210		Libre	LA CREUZE
C211		Libre	LA CREUZE

N°	Cardinalité	Périmètre	Lieu-dit
C212		Libre	LA CREUZE
C213		Libre	LA CREUZE
C214		Libre	LA CREUZE
C215		Libre	LA CREUZE
C216		Libre	LA CREUZE
C217		Interdit	LA CREUZE
C218		Interdit	LA CREUZE
C222		Interdit	LA CREUZE
C226		Interdit	DU LION D OR
C227		Interdit	LE VILLAGE
C228		Interdit	DU LION D OR
C229		Interdit	DU LION D OR
C230		Interdit	DU LION D OR
C232		Interdit	LE VILLAGE
C233		Interdit	DU LION D OR
C234		Interdit	DU LION D OR
C235		Interdit	LE VILLAGE
C236		Interdit	LE VILLAGE
C241		Interdit	LE VILLAGE
C243		Interdit	LE VILLAGE
C244		Interdit	DU LION D OR
C245		Interdit	DU LION D OR
C246		Interdit	LE VILLAGE
C247		Interdit	LE VILLAGE
C248		Interdit	CENTRALE
C249		Interdit	DU LION D OR
C250		Interdit	DU LION D OR
C251		Interdit	LE VILLAGE
C252		Interdit	LE VILLAGE
C253		Interdit	LE VILLAGE
C254		Interdit	DE LA FONTAINE
C255		Interdit	CENTRALE
C256		Interdit	DE LA FONTAINE
C258		Interdit	DE LA ROCHETIERE
C261		Interdit	LE VILLAGE
C263		Interdit	LE VILLAGE
C264		Interdit	DE LA ROCHETIERE
C265		Interdit	DE LA FONTAINE
C266		Interdit	DE LA FONTAINE
C267		Interdit	CHAMP DE VAUX
C268		Libre	CHAMP DE VAUX
C270		Interdit	CHAMP DE VAUX
C271		Interdit	CHAMP DE VAUX
C272		Interdit	CHAMP DE VAUX
C273		Interdit	DE LA ROCHETIERE
C274		Interdit	CHAMP DE VAUX
C275		Interdit	DE LA ROCHETIERE
C276		Interdit	CHAMP DE VAUX
C277		Interdit	CHAMP DE VAUX
C278		Interdit	CHAMP DE VAUX
C279		Interdit	CHAMP DE VAUX
C280		Interdit	CHAMP DE VAUX
C281		Interdit	CHAMP DE VAUX
C282		Libre	LES BLANCHETTES
C283		Libre	LES BLANCHETTES
C284		Libre	LES BLANCHETTES
C285		Libre	LES BLANCHETTES
C286		Libre	LES BLANCHETTES
C287		Libre	LES BLANCHETTES
C288		Libre	LES BLANCHETTES
C289		Libre	LES BLANCHETTES

Réglementation des boisements de la commune de VIGNIEU  
Listing parcellaire

N°	Cardinalité	Périmètre	Lieu-dit
C290		Libre	LES BLANCHETTES
C291		Libre	LES BLANCHETTES
C292		Libre	LES BLANCHETTES
C293		Libre	LES BLANCHETTES
C294		Libre	LES BLANCHETTES
C295		Libre	LES BLANCHETTES
C296		Libre	LES BLANCHETTES
C297		Libre	LES BLANCHETTES
C298		Libre	LES BLANCHETTES
C299		Libre	LES BLANCHETTES
C300		Libre	LES BLANCHETTES
C301		Libre	LES BLANCHETTES
C304		Libre	LES BLANCHETTES
C305		Libre	LES BLANCHETTES
C306		Libre	LES BLANCHETTES
C307		Libre	LES BLANCHETTES
C308		Libre	LES BLANCHETTES
C309		Interdit	LES BLANCHETTES
C310		Interdit	LES BLANCHETTES
C311		Interdit	LES BLANCHETTES
C312		Interdit	LES BLANCHETTES
C313		Libre	LES BLANCHETTES
C314		Interdit	FORET DE LA DAME
C315		Libre	FORET DE LA DAME
C316		Libre	FORET DE LA DAME
C317		Libre	FORET DE LA DAME
C318		Libre	FORET DE LA DAME
C319		Libre	FORET DE LA DAME
C320		Libre	FORET DE LA DAME
C321		Libre	FORET DE LA DAME
C322		Interdit	FORET DE LA DAME
C323		Interdit	FORET DE LA DAME
C324		Libre	FORET DE LA DAME
C325		Libre	FORET DE LA DAME
C326		Interdit	FORET DE LA DAME
C327		Interdit	FORET DE LA DAME
C328		Interdit	FORET DE LA DAME
C329		Interdit	FORET DE LA DAME
C330		Libre	FORET DE LA DAME
C331		Interdit	FORET DE LA DAME
C332		Interdit	FORET DE LA DAME
C333		Interdit	FORET DE LA DAME
C334		Interdit	FORET DE LA DAME
C335		Libre	COTES DES BLANCHETTES
C336		Libre	COTES DES BLANCHETTES
C337		Libre	COTES DES BLANCHETTES
C338		Libre	COTES DES BLANCHETTES
C339		Libre	COTES DES BLANCHETTES
C340		Libre	COTES DES BLANCHETTES
C341		Libre	COTES DES BLANCHETTES
C342		Libre	COTES DES BLANCHETTES
C343		Libre	COTES DES BLANCHETTES
C344		Libre	BALEYAT
C345		Libre	BALEYAT
C346		Libre	BALEYAT
C347		Libre	BALEYAT
C348		Libre	BALEYAT
C349		Libre	BALEYAT
C350		Libre	BALEYAT
C351		Libre	BALEYAT
C352		Libre	BALEYAT

N°	Cardinalité	Périmètre	Lieu-dit
C353		Libre	BALEYAT
C354		Libre	BALEYAT
C355		Libre	BALEYAT
C356		Libre	BALEYAT
C357		Libre	BALEYAT
C358		Libre	BALEYAT
C359		Libre	BALEYAT
C360		Libre	BALEYAT
C361		Libre	BALEYAT
C362		Libre	BALEYAT
C363		Libre	BALEYAT
C364		Libre	BALEYAT
C365		Libre	BALEYAT
C366		Libre	BALEYAT
C367		Libre	BALEYAT
C368		Libre	BALEYAT
C369		Libre	BALEYAT
C370		Libre	BALEYAT
C371		Interdit	BALEYAT
C372		Interdit	BALEYAT
C373		Libre	BALEYAT
C374		Libre	BALEYAT
C375		Libre	BALEYAT
C376		Interdit	BALEYAT
C377		Libre	BALEYAT
C378		Libre	BALEYAT
C379		Libre	BALEYAT
C380		Libre	BALEYAT
C381		Libre	BALEYAT
C382		Libre	BALEYAT
C383		Libre	BALEYAT
C384		Libre	BALEYAT
C385		Libre	BALEYAT
C386		Libre	BALEYAT
C387		Libre	BALEYAT
C388		Libre	BALEYAT
C389		Libre	BALEYAT
C390		Libre	BALEYAT
C391		Libre	BALEYAT
C392		Libre	BALEYAT
C393		Libre	BALEYAT
C394		Libre	BALEYAT
C395		Libre	BALEYAT
C396		Libre	BALEYAT
C397		Libre	BALEYAT
C398		Libre	BALEYAT
C399		Libre	BALEYAT
C400		Libre	BALEYAT
C401		Libre	BALEYAT
C402		Libre	BALEYAT
C403		Libre	BALEYAT
C404		Libre	BALEYAT
C405		Interdit	COTES DU TURC
C406		Libre	COTES DU TURC
C407		Libre	COTES DU TURC
C408		Libre	COTES DU TURC
C409		Libre	COTES DU TURC
C410		Libre	COTES DU TURC
C411		Libre	COTES DU TURC
C412		Libre	COTES DU TURC
C413		Interdit	COTES DU TURC

Réglementation des boisements de la commune de VIGNIEU  
Listing parcellaire

N°	Cardinalité	Périmètre	Lieu-dit
C414		Interdit	COTES DU TURC
C415		Libre	COTES DU TURC
C416		Libre	COTES DU TURC
C417		Libre	COTES DU TURC
C418		Libre	COTES DU TURC
C419		Libre	COTES DU TURC
C422		Interdit	COTES DU TURC
C423		Libre	COTES DU TURC
C424		Libre	COTES DU TURC
C425		Libre	COTES DU TURC
C426		Libre	COTES DU TURC
C427		Interdit	COTES DU TURC
C429		Libre	COTES DU TURC
C430		Libre	COTES DU TURC
C431		Libre	COTES DU TURC
C432		Interdit	COTES DU TURC
C433	Nord	Libre	COTES DU TURC
C433	Sud	Interdit	COTES DU TURC
C434	Nord	Libre	COTES DU TURC
C434	Sud	Interdit	COTES DU TURC
C435		Interdit	COTES DU TURC
C436		Interdit	COTES DU TURC
C437		Libre	COTES DU TURC
C438		Interdit	BOURDENOUD
C439		Interdit	BOURDENOUD
C440		Interdit	BOURDENOUD
C441		Interdit	BOURDENOUD
C442		Interdit	BOURDENOUD
C443		Interdit	BOURDENOUD
C444		Interdit	BOURDENOUD
C447		Interdit	BOURDENOUD
C448		Interdit	BOURDENOUD
C449		Interdit	DE BORDENOUD
C450		Interdit	BOURDENOUD
C451		Interdit	BOURDENOUD
C452		Interdit	DE LA MADONE
C453		Interdit	BOURDENOUD
C455		Interdit	BOURDENOUD
C456		Interdit	BOURDENOUD
C459		Interdit	BOURDENOUD
C461		Interdit	BOURDENOUD
C462		Interdit	BOURDENOUD
C463		Interdit	BOURDENOUD
C464		Interdit	BOURDENOUD
C465		Interdit	BOURDENOUD
C466		Interdit	BOURDENOUD
C467		Interdit	BOURDENOUD
C468		Interdit	DES TROIS TERMENS
C469		Interdit	DES TROIS TERMENS
C470		Interdit	BOURDENOUD
C471		Interdit	BOURDENOUD
C472		Interdit	BOURDENOUD
C473		Interdit	DE BORDENOUD
C474		Interdit	BOURDENOUD
C475		Interdit	BOURDENOUD
C476		Interdit	BOURDENOUD
C477		Interdit	BOURDENOUD
C478		Interdit	BOURDENOUD
C479		Interdit	BOURDENOUD
C480		Interdit	BOURDENOUD
C481		Interdit	BOURDENOUD

N°	Cardinalité	Périmètre	Lieu-dit
C485		Interdit	BOURDENOUD
C486		Interdit	BOURDENOUD
C487		Interdit	BOURDENOUD
C488		Interdit	BOURDENOUD
C489		Interdit	BOURDENOUD
C490		Interdit	BOURDENOUD
C492		Interdit	BOURDENOUD
C493		Interdit	BOURDENOUD
C494		Interdit	BOURDENOUD
C495		Interdit	BOURDENOUD
C496		Interdit	BOURDENOUD
C497		Interdit	BOURDENOUD
C498		Interdit	BOURDENOUD
C499		Interdit	BOURDENOUD
C500		Interdit	BOURDENOUD
C501		Interdit	BOURDENOUD
C503		Interdit	BOURDENOUD
C504		Interdit	BOURDENOUD
C505		Interdit	BOURDENOUD
C508		Interdit	BOURDENOUD
C509		Interdit	DE BORDENOUD
C510		Interdit	BOURDENOUD
C511		Interdit	BOURDENOUD
C512		Interdit	DES TROIS TERMENS
C517		Interdit	LES BALMES
C518		Interdit	LES BALMES
C519		Interdit	LES BALMES
C520		Interdit	LES BALMES
C521		Interdit	LES BALMES
C522		Interdit	LES BALMES
C523		Interdit	LES BALMES
C524		Interdit	LES BALMES
C525		Interdit	LES BALMES
C526		Interdit	LES BALMES
C527		Interdit	LES BALMES
C528		Interdit	DES ESCARGOTS
C529		Interdit	LES BALMES
C530		Interdit	DES ESCARGOTS
C531		Interdit	LES BALMES
C532		Interdit	LES BALMES
C533		Interdit	DES ESCARGOTS
C534		Interdit	LES BALMES
C540		Interdit	LES BALMES
C542		Interdit	LES BALMES
C543		Interdit	LES BALMES
C545		Interdit	LES BALMES
C546		Interdit	LES BALMES
C547		Interdit	LES BALMES
C548		Interdit	LES BALMES
C549		Interdit	LES BALMES
C550		Interdit	LES BALMES
C551		Interdit	LES BALMES
C552		Interdit	LES BALMES
C553		Interdit	LES BALMES
C554		Interdit	LES BALMES
C555		Interdit	LES BALMES
C557		Interdit	LES BALMES
C558		Interdit	LES BALMES
C559		Interdit	LES BALMES
C560		Interdit	LES BALMES
C561		Interdit	LES BALMES



Réglementation des boisements de la commune de VIGNIEU  
Listing parcellaire

N°	Cardinalité	Périmètre	Lieu-dit
C562		Interdit	LES BALMES
C563		Interdit	LES BALMES
C564		Interdit	LES BALMES
C565		Interdit	LES BALMES
C566		Interdit	LES BALMES
C567		Interdit	LES BALMES
C568		Interdit	LES BALMES
C569		Interdit	LES BALMES
C570		Interdit	LES BALMES
C571		Interdit	LES BALMES
C572		Interdit	LES BALMES
C573		Interdit	LES BALMES
C574		Interdit	LES BALMES
C575		Interdit	LES BALMES
C576		Interdit	LES BALMES
C577		Libre	A VOIR
C580		Libre	LA CREUZE
C581		Libre	BALEYAT
C582		Interdit	BOIS DE LUCLE
C583		Libre	LA RIVOIRE
C584		Interdit	BOIS DE LUCLE
C586		Interdit	BOIS DE LUCLE
C587		Interdit	LE VILLAGE
C588		Interdit	LE VILLAGE
C589		Interdit	DU LION D OR
C590		Interdit	DU LION D OR
C591		Libre	BALEYAT
C592		Interdit	BOURDENOUD
C593		Interdit	BOURDENOUD
C594		Interdit	BOURDENOUD
C595		Interdit	BOURDENOUD
C596		Interdit	BOURDENOUD
C597		Interdit	BOURDENOUD
C598		Interdit	DES TROIS TERMENS
C599		Interdit	BOURDENOUD
C600		Interdit	BOURDENOUD
C602		Interdit	BOURDENOUD
C603		Interdit	LES TORS
C604		Interdit	LES TORS
C605		Interdit	BOURDENOUD
C606		Interdit	DE BORDENOUD
C607		Interdit	PALLETTE
C608		Interdit	PALLETTE
C609		Interdit	LES BALMES
C610		Interdit	LES BALMES
C611		Interdit	LES BALMES
C612		Interdit	LES BALMES
C613		Interdit	LES BALMES
C614		Interdit	LES BALMES
C616		Interdit	BOURDENOUD
C617		Interdit	DE BORDENOUD
C618		Interdit	BOURDENOUD
C619		Interdit	BOURDENOUD
C622		Interdit	BOURDENOUD
C623		Interdit	LE VILLAGE
C625		Interdit	LES BALMES
C626		Interdit	LES BALMES
C629		Interdit	LES BALMES
C631		Interdit	LES BALMES
C632		Interdit	LES BALMES
C634		Interdit	LES BALMES

N°	Cardinalité	Périmètre	Lieu-dit
C636		Interdit	LES BALMES
C637		Interdit	LES BALMES
C638		Libre	A VOIR
C639		Libre	A VOIR
C640		Interdit	LES BALMES
C642		Interdit	LES BALMES
C643		Interdit	LES BALMES
C644		Interdit	BOURDENOUD
C646		Interdit	BOIS DE LUCLE
C648		Interdit	BOURDENOUD
C655		Interdit	DE LA FONTAINE
C656		Interdit	LE VILLAGE
C657		Interdit	LE VILLAGE
C658		Interdit	LE VILLAGE
C659		Interdit	LE VILLAGE
C660		Interdit	LE VILLAGE
C661		Interdit	CHAMP DE VAUX
C662		Interdit	CHAMP DE VAUX
C663		Interdit	COTES DU TURC
C664		Libre	COTES DU TURC
C665		Libre	COTES DU TURC
C666		Interdit	COTES DU TURC
C685		Interdit	LE VILLAGE
C686		Interdit	LE VILLAGE
C687		Interdit	DES TROIS TERMENS
C691		Interdit	DES TROIS TERMENS
C692		Interdit	BOURDENOUD
C693		Interdit	PALLETTE
C694		Interdit	PALLETTE
C703		Interdit	LA CREUZE
C704		Interdit	LE VILLAGE
C705		Interdit	DU LION D OR
C709		Interdit	BOIS DE LUCLE
C710		Interdit	BOIS DE LUCLE
C711		Interdit	BOIS DE LUCLE
C712		Interdit	BOIS DE LUCLE
C713		Interdit	LES BALMES
C714		Interdit	LES BALMES
C715		Interdit	DES ESCARGOTS
C716		Interdit	DES ESCARGOTS
C717		Interdit	LES BALMES
C718		Interdit	DES TROIS TERMENS
C719		Interdit	BOIS DE LUCLE
C726		Interdit	BOIS DE LUCLE
C727		Interdit	BOIS DE LUCLE
C728		Interdit	BOIS DE LUCLE
C729		Interdit	BOIS DE LUCLE
C730		Interdit	DES TROIS TERMENS
C731		Interdit	DES TROIS TERMENS
C732		Interdit	BOIS DE LUCLE
C733		Interdit	BOIS DE LUCLE
C734		Interdit	BOIS DE LUCLE
C735		Interdit	BOIS DE LUCLE
C738		Interdit	LES BLANCHETTES
C739		Interdit	DU LION D OR
C740		Interdit	DU LION D OR
C741		Interdit	LA CREUZE
C742		Interdit	LA CREUZE
C743		Interdit	LA CREUZE
C744		Interdit	LA CREUZE
C745		Interdit	LA CREUZE

Réglementation des boisements de la commune de VIGNIEU  
Listing parcellaire

N°	Cardinalité	Périmètre	Lieu-dit
C746		Interdit	LA CREUZE
C747		Interdit	BOURDENOUD
C748		Interdit	DE BORDENOUD
C749		Interdit	BOURDENOUD
C750		Interdit	DE BORDENOUD
C751		Interdit	DE BORDENOUD
C752		Interdit	DE BORDENOUD
C753		Interdit	DES TROIS TERMENS
C754		Interdit	DES TROIS TERMENS
C755		Interdit	DES TROIS TERMENS
C756		Interdit	BOURDENOUD
C757		Interdit	DU LION D OR
C759		Interdit	LE VILLAGE
C760		Interdit	LE VILLAGE
C761		Interdit	LE VILLAGE
C762		Interdit	LE VILLAGE
C763		Interdit	DES TROIS TERMENS
C764		Interdit	DES TROIS TERMENS
C765		Interdit	DES TROIS TERMENS
C766		Interdit	BOURDENOUD
C767		Interdit	BOURDENOUD
C768		Interdit	BOURDENOUD
C769		Interdit	BOURDENOUD
C770		Interdit	BOURDENOUD
C773		Interdit	COTES DU TURC
C774		Interdit	COTES DU TURC
C775		Interdit	COTES DU TURC
C776		Interdit	COTES DU TURC
C777		Interdit	COTES DU TURC
C778		Interdit	COTES DU TURC
C779		Interdit	LE VILLAGE
C780		Interdit	LE VILLAGE
C781		Interdit	LE VILLAGE
C782		Interdit	LE VILLAGE
C783		Interdit	LE VILLAGE
C784		Interdit	LE VILLAGE
C785		Interdit	LE VILLAGE
C786		Interdit	DU LION D OR
C787		Interdit	DU LION D OR
C788		Interdit	DU LION D OR
C789		Interdit	DES TROIS TERMENS
C790		Interdit	DES TROIS TERMENS
C791		Interdit	BOURDENOUD
C792		Interdit	BOURDENOUD
C793		Interdit	BOURDENOUD
C794		Interdit	BOURDENOUD
C795		Interdit	DES TROIS TERMENS
C796		Interdit	BOURDENOUD
C797		Interdit	DE LA MADONE
C798		Interdit	DE LA MADONE
C799		Interdit	BOURDENOUD
C800		Interdit	BOURDENOUD
C801		Interdit	BOURDENOUD
C802		Interdit	BOURDENOUD
C803		Interdit	DES TROIS TERMENS
C804		Interdit	DES TROIS TERMENS
C805		Interdit	DES TROIS TERMENS
C806		Interdit	LES BALMES
C807		Interdit	LES BALMES
D1		Libre	JUBET ET LA COMBE
D2		Interdit	JUBET ET LA COMBE

N°	Cardinalité	Périmètre	Lieu-dit
D3		Interdit	JUBET ET LA COMBE
D4		Interdit	JUBET ET LA COMBE
D5		Interdit	JUBET ET LA COMBE
D6		Interdit	DE LA GARENNE
D9		Interdit	JUBET ET LA COMBE
D11		Interdit	JUBET ET LA COMBE
D12		Interdit	JUBET ET LA COMBE
D14		Interdit	JUBET ET LA COMBE
D15		Interdit	DE LA GARENNE
D16		Interdit	JUBET ET LA COMBE
D17		Interdit	JUBET ET LA COMBE
D18		Interdit	JUBET ET LA COMBE
D19		Interdit	JUBET ET LA COMBE
D20		Interdit	JUBET ET LA COMBE
D21		Interdit	JUBET ET LA COMBE
D22		Interdit	JUBET ET LA COMBE
D23		Libre	JUBET ET LA COMBE
D24		Libre	JUBET ET LA COMBE
D25		Libre	JUBET ET LA COMBE
D26		Libre	JUBET ET LA COMBE
D27		Libre	JUBET ET LA COMBE
D28		Libre	JUBET ET LA COMBE
D29		Libre	JUBET ET LA COMBE
D30		Libre	JUBET ET LA COMBE
D31		Libre	JUBET ET LA COMBE
D32		Libre	JUBET ET LA COMBE
D33		Libre	JUBET ET LA COMBE
D34		Libre	JUBET ET LA COMBE
D35		Interdit	JUBET ET LA COMBE
D36		Libre	JUBET ET LA COMBE
D37		Libre	JUBET ET LA COMBE
D38		Libre	JUBET ET LA COMBE
D39		Libre	JUBET ET LA COMBE
D40		Libre	JUBET ET LA COMBE
D41		Libre	JUBET ET LA COMBE
D42		Interdit	JUBET ET LA COMBE
D43		Libre	JUBET ET LA COMBE
D44		Libre	JUBET ET LA COMBE
D45		Libre	JUBET ET LA COMBE
D46		Libre	JUBET ET LA COMBE
D47		Libre	JUBET ET LA COMBE
D48		Interdit	JUBET ET LA COMBE
D51		Interdit	JUBET ET LA COMBE
D54		Libre	JUBET ET LA COMBE
D55		Libre	JUBET ET LA COMBE
D56		Libre	JUBET ET LA COMBE
D57		Libre	JUBET ET LA COMBE
D58		Libre	JUBET ET LA COMBE
D59		Interdit	JUBET ET LA COMBE
D60		Libre	JUBET ET LA COMBE
D61		Libre	JUBET ET LA COMBE
D62		Libre	JUBET ET LA COMBE
D63		Libre	JUBET ET LA COMBE
D64		Libre	JUBET ET LA COMBE
D65		Libre	JUBET ET LA COMBE
D66		Libre	JUBET ET LA COMBE
D67		Libre	JUBET ET LA COMBE
D68		Interdit	JUBET ET LA COMBE
D69		Libre	JUBET ET LA COMBE
D70		Libre	JUBET ET LA COMBE
D71		Interdit	JUBET ET LA COMBE

Réglementation des boisements de la commune de VIGNIEU  
Listing parcellaire

N°	Cardinalité	Périmètre	Lieu-dit
D72		Interdit	JUBET ET LA COMBE
D73		Interdit	JUBET ET LA COMBE
D74		Interdit	JUBET ET LA COMBE
D75		Libre	JUBET ET LA COMBE
D76		Libre	JUBET ET LA COMBE
D77		Interdit	JUBET ET LA COMBE
D78		Interdit	JUBET ET LA COMBE
D79		Interdit	LA RIVOIRE
D86		Libre	DESSUS LA COMBE
D87		Libre	DESSUS LA COMBE
D88		Libre	DESSUS LA COMBE
D89		Libre	DESSUS LA COMBE
D90		Libre	DESSUS LA COMBE
D91		Libre	DESSUS LA COMBE
D92		Libre	DESSUS LA COMBE
D93		Libre	DESSUS LA COMBE
D94		Libre	DESSUS LA COMBE
D95		Libre	DESSUS LA COMBE
D96		Libre	DESSUS LA COMBE
D97		Libre	DESSUS LA COMBE
D98		Libre	DESSUS LA COMBE
D100		Libre	DESSUS LA COMBE
D101		Libre	DESSUS LA COMBE
D102		Libre	DESSUS LA COMBE
D103		Libre	DESSUS LA COMBE
D104		Libre	DESSUS LA COMBE
D105		Libre	DESSUS LA COMBE
D106		Libre	DESSUS LA COMBE
D107		Libre	DESSUS LA COMBE
D108		Libre	DESSUS LA COMBE
D109		Libre	DESSUS LA COMBE
D110		Libre	DESSUS LA COMBE
D111		Libre	DESSUS LA COMBE
D112		Libre	DESSUS LA COMBE
D113		Libre	DESSUS LA COMBE
D114		Libre	DESSUS LA COMBE
D115		Libre	DESSUS LA COMBE
D116		Interdit	DESSUS LA COMBE
D117		Libre	DESSUS LA COMBE
D118		Libre	DESSUS LA COMBE
D119		Interdit	DESSUS LA COMBE
D120		Interdit	DESSUS LA COMBE
D121		Libre	DESSUS LA COMBE
D122		Libre	DESSUS LA COMBE
D123		Libre	DESSUS LA COMBE
D124		Libre	DESSUS LA COMBE
D125		Libre	DESSUS LA COMBE
D126		Libre	DESSUS LA COMBE
D127		Libre	DESSUS LA COMBE
D128		Libre	DESSUS LA COMBE
D129		Libre	DESSUS LA COMBE
D130		Libre	DESSUS LA COMBE
D131		Libre	DESSUS LA COMBE
D132		Libre	BOIS JAILLEU
D133		Libre	BOIS JAILLEU
D134		Libre	BOIS JAILLEU
D135		Libre	BOIS JAILLEU
D136		Libre	BOIS JAILLEU
D137		Libre	BOIS JAILLEU
D138		Libre	BOIS JAILLEU
D139		Libre	BOIS JAILLEU

N°	Cardinalité	Périmètre	Lieu-dit
D140		Libre	BOIS JAILLEU
D141		Libre	BOIS JAILLEU
D142		Libre	BOIS JAILLEU
D143		Libre	BOIS JAILLEU
D144		Libre	BOIS JAILLEU
D145		Libre	BOIS JAILLEU
D146		Libre	BOIS JAILLEU
D147		Libre	BOIS JAILLEU
D148		Libre	BOIS JAILLEU
D149		Libre	BOIS JAILLEU
D150		Libre	BOIS JAILLEU
D151		Libre	BOIS JAILLEU
D152		Libre	BOIS JAILLEU
D153		Libre	BOIS JAILLEU
D154		Libre	BOIS JAILLEU
D155		Libre	BOIS JAILLEU
D156		Libre	BOIS JAILLEU
D157		Libre	BOIS JAILLEU
D158		Libre	BOIS JAILLEU
D159		Libre	BOIS JAILLEU
D160		Libre	BOIS JAILLEU
D161		Libre	BOIS JAILLEU
D162		Libre	BOIS JAILLEU
D163		Libre	BOIS JAILLEU
D164		Libre	BOIS JAILLEU
D165		Libre	BOIS JAILLEU
D166		Libre	BOIS JAILLEU
D167		Libre	BOIS JAILLEU
D168		Libre	BOIS JAILLEU
D169		Libre	BOIS JAILLEU
D170		Libre	BOIS JAILLEU
D171		Libre	BOIS JAILLEU
D172		Libre	BOIS JAILLEU
D173		Libre	BOIS JAILLEU
D174		Libre	BOIS JAILLEU
D175		Libre	BOIS JAILLEU
D176		Libre	BOIS JAILLEU
D177		Libre	BOIS JAILLEU
D178		Libre	BOIS JAILLEU
D179		Libre	BOIS JAILLEU
D180		Libre	BOIS JAILLEU
D181		Libre	BOIS JAILLEU
D182		Libre	BOIS JAILLEU
D183		Libre	BOIS JAILLEU
D184		Libre	BOIS JAILLEU
D185		Libre	BOIS JAILLEU
D186		Libre	BOIS JAILLEU
D187		Libre	BOIS JAILLEU
D188		Libre	BOIS JAILLEU
D189		Libre	BOIS JAILLEU
D190		Libre	VARNATEL ET RUAL
D193		Interdit	VARNATEL ET RUAL
D197		Interdit	VARNATEL ET RUAL
D198		Interdit	VARNATEL ET RUAL
D199		Interdit	VARNATEL ET RUAL
D200		Interdit	VARNATEL ET RUAL
D201		Libre	VARNATEL ET RUAL
D202		Libre	VARNATEL ET RUAL
D203		Libre	VARNATEL ET RUAL
D204		Libre	VARNATEL ET RUAL
D205		Libre	VARNATEL ET RUAL

Réglementation des boisements de la commune de VIGNIEU  
Listing parcellaire

N°	Cardinalité	Périmètre	Lieu-dit
D208		Interdit	DE LA GARENNE
D209		Interdit	VARNATEL ET RUAL
D210		Libre	VARNATEL ET RUAL
D211		Libre	VARNATEL ET RUAL
D212		Libre	VARNATEL ET RUAL
D213		Libre	VARNATEL ET RUAL
D214		Libre	VARNATEL ET RUAL
D215		Libre	VARNATEL ET RUAL
D216		Libre	VARNATEL ET RUAL
D217		Libre	VARNATEL ET RUAL
D218		Libre	VARNATEL ET RUAL
D219		Libre	VARNATEL ET RUAL
D220		Libre	VARNATEL ET RUAL
D221		Libre	VARNATEL ET RUAL
D222		Libre	VARNATEL ET RUAL
D223		Libre	VARNATEL ET RUAL
D224		Libre	VARNATEL ET RUAL
D225		Libre	VARNATEL ET RUAL
D226		Libre	VARNATEL ET RUAL
D227		Libre	VARNATEL ET RUAL
D228		Libre	VARNATEL ET RUAL
D229		Libre	VARNATEL ET RUAL
D230		Libre	VARNATEL ET RUAL
D231		Libre	VARNATEL ET RUAL
D232		Libre	VARNATEL ET RUAL
D233		Libre	VARNATEL ET RUAL
D234		Libre	VARNATEL ET RUAL
D235		Libre	VARNATEL ET RUAL
D236		Libre	VARNATEL ET RUAL
D237		Libre	VARNATEL ET RUAL
D238		Libre	VARNATEL ET RUAL
D239		Libre	VARNATEL ET RUAL
D240		Libre	VARNATEL ET RUAL
D241		Libre	VARNATEL ET RUAL
D243		Interdit	DE LA GARENNE
D244		Interdit	VARNATEL ET RUAL
D245		Interdit	VARNATEL ET RUAL
D246		Libre	VARNATEL ET RUAL
D247		Interdit	VARNATEL ET RUAL
D248		Libre	VARNATEL ET RUAL
D249		Interdit	VARNATEL ET RUAL
D250		Interdit	VARNATEL ET RUAL
D251		Interdit	VARNATEL ET RUAL
D252		Interdit	VARNATEL ET RUAL
D253		Interdit	VARNATEL ET RUAL
D254		Interdit	VARNATEL ET RUAL
D255		Libre	VARNATEL ET RUAL
D256		Interdit	VARNATEL ET RUAL
D257		Interdit	VARNATEL ET RUAL
D258		Interdit	VARNATEL ET RUAL
D259		Interdit	VARNATEL ET RUAL
D260		Interdit	LION D OR ET LAVANDANGE
D261		Libre	LION D OR ET LAVANDANGE
D262		Libre	LION D OR ET LAVANDANGE
D263		Libre	LION D OR ET LAVANDANGE
D264		Libre	LION D OR ET LAVANDANGE
D265		Libre	LION D OR ET LAVANDANGE
D266		Libre	LION D OR ET LAVANDANGE
D267		Interdit	LION D OR ET LAVANDANGE
D268		Interdit	LION D OR ET LAVANDANGE
D269		Interdit	LION D OR ET LAVANDANGE

N°	Cardinalité	Périmètre	Lieu-dit
D270		Interdit	LION D OR ET LAVANDANGE
D271		Interdit	LION D OR ET LAVANDANGE
D272		Interdit	LION D OR ET LAVANDANGE
D273		Interdit	LION D OR ET LAVANDANGE
D274		Interdit	LION D OR ET LAVANDANGE
D275		Libre	LION D OR ET LAVANDANGE
D276		Interdit	LION D OR ET LAVANDANGE
D277		Interdit	DU LION D OR
D278		Interdit	LION D OR ET LAVANDANGE
D279		Libre	LION D OR ET LAVANDANGE
D280		Libre	LION D OR ET LAVANDANGE
D281		Libre	LION D OR ET LAVANDANGE
D282		Libre	LION D OR ET LAVANDANGE
D284		Libre	LION D OR ET LAVANDANGE
D285		Libre	LION D OR ET LAVANDANGE
D286		Libre	LION D OR ET LAVANDANGE
D287		Libre	LION D OR ET LAVANDANGE
D288		Libre	LION D OR ET LAVANDANGE
D289		Libre	LION D OR ET LAVANDANGE
D290		Libre	LION D OR ET LAVANDANGE
D291		Libre	LION D OR ET LAVANDANGE
D292		Libre	LION D OR ET LAVANDANGE
D293		Libre	LION D OR ET LAVANDANGE
D294		Libre	LION D OR ET LAVANDANGE
D295		Libre	LION D OR ET LAVANDANGE
D296		Libre	LION D OR ET LAVANDANGE
D297		Libre	LION D OR ET LAVANDANGE
D298		Libre	LION D OR ET LAVANDANGE
D299		Interdit	LION D OR ET LAVANDANGE
D300		Interdit	LION D OR ET LAVANDANGE
D302		Libre	LION D OR ET LAVANDANGE
D303		Libre	LION D OR ET LAVANDANGE
D304		Interdit	LION D OR ET LAVANDANGE
D306		Interdit	LION D OR ET LAVANDANGE
D307		Interdit	LION D OR ET LAVANDANGE
D308		Interdit	LION D OR ET LAVANDANGE
D309		Interdit	LION D OR ET LAVANDANGE
D310		Interdit	DU LION D OR
D311		Interdit	DU LION D OR
D312		Interdit	LION D OR ET LAVANDANGE
D313		Interdit	PRACOURANT
D314		Libre	PRACOURANT
D315		Libre	PRACOURANT
D316		Libre	PRACOURANT
D317		Libre	PRACOURANT
D318		Libre	PRACOURANT
D319		Libre	PRACOURANT
D320		Libre	PRACOURANT
D321		Interdit	PRACOURANT
D322		Libre	PRACOURANT
D323		Libre	PRACOURANT
D324		Libre	PRACOURANT
D325		Libre	PRACOURANT
D326		Libre	PRACOURANT
D327		Libre	PRACOURANT
D328		Libre	PRACOURANT
D329		Libre	PRACOURANT
D330		Libre	PRACOURANT
D331		Libre	PRACOURANT
D332		Libre	PRACOURANT
D333		Libre	PRACOURANT

Réglementation des boisements de la commune de VIGNIEU  
Listing parcellaire

N°	Cardinalité	Périmètre	Lieu-dit
D334		Libre	PRACOURANT
D335		Libre	PRACOURANT
D336		Libre	PRACOURANT
D337		Libre	PRACOURANT
D338		Libre	PRACOURANT
D339		Libre	PRACOURANT
D340		Libre	PRACOURANT
D341		Libre	PRACOURANT
D342		Libre	PRACOURANT
D343		Libre	PRACOURANT
D344		Libre	PRACOURANT
D345		Libre	PRACOURANT
D346		Libre	PRACOURANT
D347		Libre	PRACOURANT
D348		Libre	PRACOURANT
D349		Libre	PRACOURANT
D350		Libre	PRACOURANT
D351		Libre	PRACOURANT
D352		Libre	PRACOURANT
D353		Interdit	PRACOURANT
D354		Interdit	LA RIVOIRE
D355		Interdit	LA RIVOIRE
D356		Interdit	LA RIVOIRE
D357		Libre	LA RIVOIRE
D358		Interdit	LA RIVOIRE
D359		Interdit	LA RIVOIRE
D360		Interdit	LA RIVOIRE
D361		Interdit	LA RIVOIRE
D362		Interdit	LA RIVOIRE
D363		Interdit	LA RIVOIRE
D364		Interdit	LA RIVOIRE
D365		Interdit	LA RIVOIRE
D366		Interdit	LA RIVOIRE
D367		Interdit	LA RIVOIRE
D368		Interdit	LA RIVOIRE
D369		Interdit	LA RIVOIRE
D370		Interdit	LA RIVOIRE
D371		Interdit	LA RIVOIRE
D372		Interdit	LA RIVOIRE
D373		Interdit	LA RIVOIRE
D374		Interdit	LA RIVOIRE
D378		Interdit	LA RIVOIRE
D380		Libre	LA RIVOIRE
D381		Interdit	LA RIVOIRE
D382		Interdit	LA RIVOIRE
D383		Interdit	LA RIVOIRE
D384		Interdit	LA RIVOIRE
D385		Interdit	LA RIVOIRE
D386		Interdit	LA RIVOIRE
D387		Libre	LA RIVOIRE
D388		Libre	LA RIVOIRE
D389		Interdit	LA RIVOIRE
D390		Interdit	LA RIVOIRE
D391		Interdit	LA RIVOIRE
D393		Libre	LA RIVOIRE
D394		Libre	LA RIVOIRE
D395		Libre	LA RIVOIRE
D396		Interdit	LA RIVOIRE
D397		Interdit	LA RIVOIRE
D398		Libre	LA RIVOIRE
D399		Interdit	LA RIVOIRE

N°	Cardinalité	Périmètre	Lieu-dit
D400		Libre	LA RIVOIRE
D401		Libre	LA RIVOIRE
D402		Interdit	LA RIVOIRE
D403		Interdit	LA RIVOIRE
D404		Interdit	LA RIVOIRE
D409		Libre	LA RIVOIRE
D413		Interdit	LA RIVOIRE
D414		Interdit	LA RIVOIRE
D415		Libre	LA RIVOIRE
D416		Libre	LA RIVOIRE
D417		Interdit	LA RIVOIRE
D418		Interdit	LA RIVOIRE
D419		Interdit	LA RIVOIRE
D420		Libre	LA RIVOIRE
D421		Libre	LA RIVOIRE
D422		Interdit	LA RIVOIRE
D425		Interdit	LA RIVOIRE
D426		Interdit	LA RIVOIRE
D427		Interdit	LA RIVOIRE
D428		Interdit	LA RIVOIRE
D429		Interdit	LA RIVOIRE
D430		Interdit	LA RIVOIRE
D431		Interdit	LA RIVOIRE
D432		Interdit	LA RIVOIRE
D433		Interdit	LA RIVOIRE
D434		Interdit	LA RIVOIRE
D435		Interdit	LA RIVOIRE
D436		Libre	LA RIVOIRE
D437		Interdit	LA RIVOIRE
D440		Interdit	LA RIVOIRE
D441		Interdit	LA RIVOIRE
D442		Interdit	LA RIVOIRE
D443		Interdit	LA RIVOIRE
D444		Libre	LA RIVOIRE
D445		Libre	LA RIVOIRE
D446		Interdit	LA RIVOIRE
D447		Interdit	LA RIVOIRE
D450		Interdit	LA RIVOIRE
D453		Interdit	LA RIVOIRE
D455		Interdit	LA RIVOIRE
D457		Interdit	LA RIVOIRE
D458		Interdit	LA RIVOIRE
D459		Interdit	LA RIVOIRE
D460		Interdit	LA RIVOIRE
D461		Interdit	LA RIVOIRE
D462		Interdit	LA RIVOIRE
D463		Interdit	LA RIVOIRE
D464		Interdit	LA RIVOIRE
D465		Interdit	LA RIVOIRE
D466		Interdit	LA RIVOIRE
D467		Interdit	LA RIVOIRE
D468		Interdit	LA RIVOIRE
D469		Interdit	LA RIVOIRE
D470		Interdit	LA RIVOIRE
D471		Interdit	LA RIVOIRE
D472		Interdit	LA RIVOIRE
D473		Interdit	LA RIVOIRE
D474		Interdit	LA RIVOIRE
D475		Interdit	LA RIVOIRE
D476		Interdit	LA RIVOIRE
D477		Interdit	LA RIVOIRE

Réglementation des boisements de la commune de VIGNIEU  
Listing parcellaire

N°	Cardinalité	Périmètre	Lieu-dit
D478		Interdit	LA RIVOIRE
D479		Interdit	LA RIVOIRE
D480		Interdit	LA RIVOIRE
D481		Interdit	LA RIVOIRE
D482		Libre	LA RIVOIRE
D483		Interdit	LA RIVOIRE
D484		Interdit	LA RIVOIRE
D485		Interdit	LA RIVOIRE
D486		Interdit	LA RIVOIRE
D487		Interdit	LA RIVOIRE
D488		Interdit	LA RIVOIRE
D490		Interdit	LA RIVOIRE
D491		Interdit	LA RIVOIRE
D492		Interdit	LA RIVOIRE
D493		Interdit	LA RIVOIRE
D497		Interdit	LA RIVOIRE
D498		Interdit	LA RIVOIRE
D499		Interdit	LA RIVOIRE
D500		Interdit	LA RIVOIRE
D504		Interdit	LA RIVOIRE
D505		Interdit	LA RIVOIRE
D506		Interdit	LA RIVOIRE
D507		Interdit	LA RIVOIRE
D508		Interdit	LA RIVOIRE
D509		Interdit	LA RIVOIRE
D510		Interdit	LA RIVOIRE
D511		Interdit	LA RIVOIRE
D512		Interdit	LA RIVOIRE
D513		Interdit	LA RIVOIRE
D514		Interdit	LA RIVOIRE
D515		Interdit	LA RIVOIRE
D516		Interdit	LA RIVOIRE
D517		Interdit	LA RIVOIRE
D518		Interdit	LA RIVOIRE
D519		Interdit	LA RIVOIRE
D520		Interdit	LA RIVOIRE
D521		Interdit	LA RIVOIRE
D522		Interdit	LA RIVOIRE
D523		Interdit	LA RIVOIRE
D524		Interdit	LA RIVOIRE
D525		Interdit	LA RIVOIRE
D526		Interdit	LA RIVOIRE
D527		Interdit	LA RIVOIRE
D528		Interdit	LA RIVOIRE
D529		Libre	LA RIVOIRE
D530		Libre	LA RIVOIRE
D531		Libre	LA RIVOIRE
D532		Libre	LA RIVOIRE
D533		Libre	LA RIVOIRE
D534		Libre	LA RIVOIRE
D535		Interdit	LA RIVOIRE
D536		Interdit	LA RIVOIRE
D537		Interdit	LA RIVOIRE
D538		Interdit	LA RIVOIRE
D539		Interdit	LA RIVOIRE
D540		Interdit	LA RIVOIRE
D541		Interdit	LA RIVOIRE
D542		Interdit	LA RIVOIRE
D543		Interdit	LA RIVOIRE
D544		Interdit	LA RIVOIRE
D545		Interdit	LA RIVOIRE

N°	Cardinalité	Périmètre	Lieu-dit
D546		Interdit	LA RIVOIRE
D547		Interdit	LA RIVOIRE
D548		Interdit	LA RIVOIRE
D549		Interdit	LA RIVOIRE
D550		Interdit	LA RIVOIRE
D551		Interdit	LA RIVOIRE
D552		Interdit	LA RIVOIRE
D553		Interdit	LA RIVOIRE
D554		Interdit	LA RIVOIRE
D555		Interdit	LA RIVOIRE
D556		Interdit	LA RIVOIRE
D558		Interdit	LA RIVOIRE
D559		Interdit	LA RIVOIRE
D560		Libre	LA RIVOIRE
D561		Libre	LA RIVOIRE
D562		Interdit	LA RIVOIRE
D563		Interdit	LA RIVOIRE
D564		Interdit	LA RIVOIRE
D565		Interdit	LA RIVOIRE
D566		Interdit	LA RIVOIRE
D567		Interdit	LA RIVOIRE
D568		Libre	LA RIVOIRE
D569		Interdit	LA RIVOIRE
D570		Libre	LA RIVOIRE
D571		Libre	MACON
D572		Libre	MACON
D573		Libre	MACON
D574		Libre	MACON
D575		Libre	MACON
D576		Interdit	MACON
D577		Interdit	MACON
D578		Interdit	MACON
D579		Interdit	MACON
D580		Interdit	MACON
D581		Libre	MACON
D582		Libre	MACON
D583		Libre	MACON
D584		Libre	MACON
D585		Libre	MACON
D586		Libre	MACON
D587		Libre	MACON
D588		Libre	MACON
D589		Interdit	MACON
D590		Libre	MACON
D591		Interdit	MACON
D592		Interdit	MACON
D593		Interdit	MACON
D594		Interdit	MACON
D595		Interdit	MACON
D596		Interdit	MACON
D597		Libre	MACON
D598		Interdit	MACON
D599		Interdit	MACON
D600		Interdit	MACON
D601		Interdit	MACON
D602		Interdit	MACON
D603		Interdit	MACON
D604		Interdit	MACON
D605		Libre	MACON
D606		Interdit	MACON
D607		Interdit	MACON

Réglementation des boisements de la commune de VIGNIEU  
Listing parcellaire

N°	Cardinalité	Périmètre	Lieu-dit
D608		Interdit	MACON
D609		Interdit	MACON
D610		Interdit	MACON
D611		Interdit	MACON
D612		Interdit	MACON
D613		Interdit	MACON
D614		Libre	MACON
D615		Interdit	MACON
D616		Interdit	MACON
D617		Interdit	MACON
D618		Interdit	MACON
D619		Interdit	MACON
D620		Interdit	MACON
D621		Interdit	MACON
D622		Interdit	MACON
D623		Interdit	MACON
D624		Interdit	MACON
D625		Interdit	MACON
D626		Interdit	MACON
D627		Interdit	MACON
D628		Interdit	MACON
D629		Interdit	MACON
D630		Interdit	MACON
D631		Interdit	MACON
D632		Interdit	MACON
D633		Interdit	MACON
D634		Interdit	MACON
D635		Interdit	MACON
D636		Interdit	MACON
D637		Interdit	MACON
D638		Interdit	MACON
D639		Interdit	MACON
D640		Interdit	MACON
D641		Interdit	MACON
D642		Interdit	MACON
D643		Interdit	MACON
D644		Interdit	MACON
D645		Interdit	MACON
D646		Interdit	MACON
D647		Interdit	MACON
D648		Interdit	MACON
D649		Libre	MACON
D650		Interdit	MACON
D651		Libre	MACON
D652		Libre	MACON
D653		Libre	MACON
D654		Interdit	MACON
D655		Interdit	MACON
D656		Interdit	MACON
D657		Interdit	MACON
D658		Interdit	MACON
D659		Interdit	MACON
D660		Interdit	MACON
D661		Interdit	MACON
D662		Interdit	MACON
D663		Interdit	MACON
D664		Interdit	MACON
D665		Interdit	MACON
D666		Interdit	MACON
D667		Interdit	PETITE BUCHE
D668		Interdit	PETITE BUCHE

N°	Cardinalité	Périmètre	Lieu-dit
D669		Interdit	PETITE BUCHE
D670		Interdit	PETITE BUCHE
D671		Interdit	PETITE BUCHE
D672		Interdit	PETITE BUCHE
D673		Interdit	PETITE BUCHE
D674		Interdit	PETITE BUCHE
D675		Libre	PETITE BUCHE
D676		Libre	PETITE BUCHE
D677		Interdit	PETITE BUCHE
D678		Interdit	PETITE BUCHE
D679		Libre	PETITE BUCHE
D680		Libre	PETITE BUCHE
D681		Interdit	PETITE BUCHE
D682		Interdit	PETITE BUCHE
D683		Libre	PETITE BUCHE
D684		Interdit	PETITE BUCHE
D685		Libre	PETITE BUCHE
D686		Libre	PETITE BUCHE
D687		Libre	PETITE BUCHE
D688		Libre	PETITE BUCHE
D689		Libre	PETITE BUCHE
D690		Libre	PETITE BUCHE
D691		Libre	PETITE BUCHE
D692		Libre	PETITE BUCHE
D693		Libre	PETITE BUCHE
D694		Libre	PETITE BUCHE
D695		Interdit	PETITE BUCHE
D696		Interdit	PETITE BUCHE
D697		Interdit	PETITE BUCHE
D698		Interdit	PETITE BUCHE
D699		Interdit	PETITE BUCHE
D703		Interdit	PETITE BUCHE
D704		Interdit	PETITE BUCHE
D705		Interdit	PETITE BUCHE
D706		Interdit	PETITE BUCHE
D707		Interdit	PETITE BUCHE
D708		Interdit	PETITE BUCHE
D709		Interdit	PETITE BUCHE
D710		Interdit	PETITE BUCHE
D711		Interdit	PETITE BUCHE
D712		Interdit	PETITE BUCHE
D713		Interdit	PETITE BUCHE
D714		Interdit	PETITE BUCHE
D715		Interdit	PETITE BUCHE
D716		Interdit	PETITE BUCHE
D717		Interdit	PETITE BUCHE
D718		Interdit	PETITE BUCHE
D719		Interdit	PETITE BUCHE
D720		Interdit	PETITE BUCHE
D721		Interdit	PETITE BUCHE
D722		Interdit	PETITE BUCHE
D723		Interdit	MACON
D728		Interdit	LA RIVOIRE
D729		Interdit	DU LION D OR
D730		Libre	LION D OR ET LAVANDANGE
D732		Interdit	DE LA GARENNE
D733		Interdit	LA RIVOIRE
D735		Interdit	LA RIVOIRE
D736		Interdit	LA RIVOIRE
D737		Interdit	LA RIVOIRE
D738		Interdit	LA RIVOIRE

Réglementation des boisements de la commune de VIGNIEU  
Listing parcellaire

N°	Cardinalité	Périmètre	Lieu-dit
D739		Interdit	LA RIVOIRE
D740		Libre	VARNATEL ET RUAL
D741		Interdit	LION D OR ET LAVANDANGE
D742		Interdit	LA RIVOIRE
D743		Interdit	LA RIVOIRE
D744		Libre	BOIS JAILLEU
D745		Libre	LA RIVOIRE
D746		Libre	LA RIVOIRE
D747		Interdit	LA RIVOIRE
D748		Interdit	LA RIVOIRE
D749		Interdit	LA RIVOIRE
D750		Interdit	LA RIVOIRE
D752		Interdit	LA RIVOIRE
D753		Interdit	LA RIVOIRE
D754		Interdit	LA RIVOIRE
D755		Libre	LA RIVOIRE
D756		Interdit	LA RIVOIRE
D757		Libre	DESSUS LA COMBE
D758		Libre	MACON
D759		Libre	LA RIVOIRE
D760		Libre	LA RIVOIRE
D761		Interdit	LA RIVOIRE
D762		Interdit	LA RIVOIRE
D763		Interdit	PETITE BUCHE
D764		Interdit	PETITE BUCHE
D765		Interdit	PETITE BUCHE
D766		Interdit	PETITE BUCHE
D767		Interdit	PETITE BUCHE
D768		Interdit	PETITE BUCHE
D769		Interdit	LA RIVOIRE
D770		Interdit	LA RIVOIRE
D771		Interdit	LA RIVOIRE
D772		Interdit	LA RIVOIRE
D773		Libre	DESSUS LA COMBE
D774		Libre	VARNATEL ET RUAL
D777		Libre	VARNATEL ET RUAL
D778		Libre	BOIS JAILLEU
D781		Interdit	LION D OR ET LAVANDANGE
D782		Interdit	LION D OR ET LAVANDANGE
D783		Interdit	LION D OR ET LAVANDANGE
D784		Interdit	LION D OR ET LAVANDANGE
D785		Interdit	LION D OR ET LAVANDANGE
D786		Interdit	LION D OR ET LAVANDANGE
D787		Interdit	LA RIVOIRE
D788		Interdit	LA RIVOIRE
D789		Interdit	LA RIVOIRE
D790		Interdit	LA RIVOIRE
D791		Interdit	JUBET ET LA COMBE
D792		Interdit	JUBET ET LA COMBE
D793		Interdit	JUBET ET LA COMBE
D794		Interdit	JUBET ET LA COMBE
D795		Libre	JUBET ET LA COMBE
D796		Interdit	JUBET ET LA COMBE
D797		Interdit	JUBET ET LA COMBE
D800		Interdit	JUBET ET LA COMBE
D801		Interdit	JUBET ET LA COMBE
D802		Interdit	LA RIVOIRE
D803		Interdit	LA RIVOIRE
D804		Libre	DESSUS LA COMBE
D805		Interdit	DU LAVOIR
D806		Interdit	DU LAVOIR

N°	Cardinalité	Périmètre	Lieu-dit
D807		Libre	DESSUS LA COMBE
D808		Interdit	DESSUS LA COMBE
D809		Interdit	JUBET ET LA COMBE
D810		Interdit	JUBET ET LA COMBE
D811		Interdit	JUBET ET LA COMBE
D812		Interdit	DE LA GARENNE
D813		Interdit	LA RIVOIRE
D814		Interdit	LA RIVOIRE
D815		Libre	DESSUS LA COMBE
D816		Libre	PRACOURANT
D818		Interdit	441
D819		Interdit	LA RIVOIRE
D820		Interdit	LA RIVOIRE
D821		Libre	PRACOURANT
D822		Libre	DESSUS LA COMBE
D823		Libre	DESSUS LA COMBE
D826		Interdit	LA RIVOIRE
D827		Interdit	LA RIVOIRE
D828		Interdit	LA RIVOIRE
D829		Interdit	LA RIVOIRE
D830		Interdit	LA RIVOIRE
D831		Interdit	LA RIVOIRE
D832		Interdit	LA RIVOIRE
D835		Interdit	LA RIVOIRE
D836		Interdit	LA RIVOIRE
D837		Interdit	LA RIVOIRE
D838		Interdit	LA RIVOIRE
D839		Interdit	LA RIVOIRE
D841		Interdit	LA RIVOIRE
D877		Interdit	VARNATEL ET RUAL
D878		Interdit	VARNATEL ET RUAL
D879		Libre	VARNATEL ET RUAL
D880		Interdit	DE LA GARENNE
D881		Interdit	LA RIVOIRE
D882		Interdit	LA RIVOIRE
D883		Interdit	LA RIVOIRE
D884		Interdit	LA RIVOIRE
D886		Interdit	LA RIVOIRE
D887		Interdit	DESSUS LA COMBE
D888		Interdit	DESSUS LA COMBE
D889		Interdit	LA RIVOIRE
D890		Libre	DESSUS LA COMBE
D891		Interdit	DESSUS LA COMBE
D892		Interdit	DESSUS LA COMBE
D893		Libre	DESSUS LA COMBE
D895		Interdit	LA RIVOIRE
D896		Interdit	LA RIVOIRE
D902		Interdit	DESSUS LA COMBE
D903		Interdit	DESSUS LA COMBE
D904		Interdit	JUBET ET LA COMBE
D905		Interdit	JUBET ET LA COMBE
D906		Interdit	LA RIVOIRE
D907		Interdit	LA RIVOIRE
D908		Interdit	LA RIVOIRE
D909		Interdit	LA RIVOIRE
D910		Interdit	LA RIVOIRE
D911		Interdit	LA RIVOIRE
D912		Interdit	LA RIVOIRE
D913		Interdit	LA RIVOIRE
ZA1		Interdit	LES MARAIS
ZA2		Interdit	LES MARAIS







**EXTRAIT DES DELIBERATIONS  
DE LA COMMISSION PERMANENTE**

Séance du 21 juin 2019  
DOSSIER N° 2019 CP06 B 16 40

**Objet :**                    **Approbation de la réglementation des boisements de la commune de Saint-Chef**

**Politique :**               **Agriculture**

**Programme :** Aménagement foncier  
Opération : Actions foncières

**Service instructeur : DAM/AFO**

**Sans incidence financière**

Répartition de subvention

Imputations	.....	.....	.....	.....
-------------	-------	-------	-------	-------

Montant budgété	.....	.....	.....	.....
-----------------	-------	-------	-------	-------

Montant déjà réparti	.....	.....	.....	.....
----------------------	-------	-------	-------	-------

Montant de la présente répartition	.....	.....	.....	.....
------------------------------------	-------	-------	-------	-------

Solde à répartir	.....	.....	.....	.....
------------------	-------	-------	-------	-------

Programmation de travaux

Imputations	.....	.....	.....	.....
-------------	-------	-------	-------	-------

Montant budgété	.....	.....	.....	.....
-----------------	-------	-------	-------	-------

Montant déjà réparti	.....	.....	.....	.....
----------------------	-------	-------	-------	-------

Montant de la présente répartition	.....	.....	.....	.....
------------------------------------	-------	-------	-------	-------

Solde à répartir	.....	.....	.....	.....
------------------	-------	-------	-------	-------

Conventions, contrats, marchés

Imputations	.....	.....	.....	.....
-------------	-------	-------	-------	-------

Autres (à préciser)

Délégation de la commission permanente (*références délégation - articles*) :  
Délibération n° 2015SE1B3204 du 2 avril 2015

Acte réglementaire ou à publier : Oui

Dépôt en Préfecture le : 28-06-2019

Exécutoire le : 28-06-2019

Publication le :

## DELIBERATION DE LA COMMISSION PERMANENTE

**La commission permanente,**

**Vu le rapport du Président N°2019 CP06 B 16 40,**

**Vu l'avis de la Commission du développement, du tourisme, de la montagne, de la forêt, de l'agriculture,**

### DECIDE

**Vu** la loi n°2005-157 du 23 février 2005 relative au développement des territoires ruraux et son décret d'application n°2006-394 du 30 mars 2006 ;

**Vu** les dispositions du Titre II du Livre 1<sup>er</sup> du Code rural et de la pêche maritime relatif à l'aménagement foncier, notamment les dispositions des articles L.126-1, L.126-2 et R.126-1 à R.126-11 ;

**Vu** la délibération de cadrage adoptée par l'Assemblée départementale en date du 13 mars 2015 ;

**Vu** le projet de réglementation des boisements proposé par la commission intercommunale d'aménagement foncier (CIAF) de Vignieu et Saint-Chef dans sa séance du 19 janvier 2018 et approuvé par la Commission permanente du Département de l'Isère lors de sa séance du 23 février 2018 ;

**Vu** le rapport et les conclusions du commissaire enquêteur en date du 10 décembre 2018 ;

**Vu** l'avis de la commune de Saint-Chef en date du 21 février 2019, l'avis tacite du Centre Régional de la Propriété Forestière Auvergne-Rhône-Alpes, l'avis de la Chambre Départementale de l'Agriculture en date du 27 février 2019, et l'avis tacite de la Communauté de communes des Balcons du Dauphiné ;

**Vu** la délibération de l'Assemblée départementale en date du 23 octobre 2015 relative à la délégation à la Commission permanente pour la mise en œuvre des procédures d'aménagement foncier ;

**Vu** le rapport du Président du Conseil départemental ;

**Vu** l'avis de la commission du développement, du tourisme, de la montagne, de la forêt, et de l'agriculture ;

### **Article 1 : Renouvellement**

L'arrêté préfectoral n° 91-1749 du 12 avril 1991 relatif à la réglementation des boisements de la commune de Saint-Chef est remplacé par la présente délibération.

## Article 2 : Périmètres

- Un périmètre libre (en vert sur la carte) : il n'y a pas de prescription dans le périmètre libre au titre de la réglementation des boisements. Toute plantation doit respecter les distances de recul prévues par l'article 671 du Code civil.
- Un périmètre interdit (en rouge sur la carte) : tous semis, plantations et replantations après coupe rase d'essences forestières, sont interdits.
- Un périmètre réglementé (en jaune sur la carte) : dans ce périmètre, les semis, plantations ou replantations après coupe rase d'essences forestières pourront être autorisés avec l'obligation de respecter les distances de recul suivantes :
  - Par rapport aux fonds agricoles voisins non boisés : la distance minimale de recul à respecter, lorsque le fonds voisin est une parcelle agricole, devra être de 15 mètres.
  - Par rapport à la voirie publique : la distance minimale de recul à respecter est de 2 mètres à partir de la limite du domaine public. Il n'y a pas de distance minimale de recul par rapport aux chemins ruraux. Néanmoins, des distances supérieures peuvent être établies dans le cadre des servitudes de visibilité (code de la voirie routière, article L.114-1).
  - Par rapport aux habitations et établissements recevant du public : en cas de nouveau boisement, la distance minimale de recul à respecter, lorsque le fonds voisin est une habitation ou une zone de loisirs, est de 30 mètres par rapport au mur de l'habitation et/ou de 15 mètres par rapport à la limite de la parcelle. En cas de reboisement, cette distance minimale de recul est de 15 mètres par rapport à la limite de la parcelle.
  - Par rapport aux cours d'eau : la distance de recul à respecter devra être de 10 mètres par rapport aux sommets des berges du cours d'eau et de 24 mètres par rapport à l'axe des cours d'eau qui divagent.

Si le fond voisin est déjà boisé, la distance de recul est de 2 mètres minimum.

Dans le périmètre réglementé, en cas de semis, plantation ou replantation, il n'y a pas de distinction entre les différentes essences forestières concernant les distances de recul. Les boisements et reboisements avec les essences forestières suivantes sont interdits : Pin noir d'Autriche (*Pinus nigra austriaca*) et Pin Sylvestre (*Pinus sylvestris*).

En tant que « vergers », la plantation de noyeraies à fruits ne relève pas de la réglementation des boisements. Leur implantation est donc possible, y compris en périmètre interdit, et sans autres restrictions que celles du Code civil. Néanmoins, conformément aux usages locaux, le respect d'une distance de recul de 6 mètres vis-à-vis des fonds agricoles voisins est préconisé.

La liste des parcelles cadastrales comprises dans les 3 périmètres ainsi que la carte communale des périmètres figurent en annexe. En cas d'incohérence entre la liste des parcelles et la carte des périmètres, la carte fait foi.

La durée de validité du périmètre interdit est de 15 ans à compter de la publication de la présente délibération. A l'issue de ces 15 ans, le périmètre interdit devient d'office un périmètre réglementé.

Le périmètre réglementé est valable jusqu'à la révision de la réglementation des boisements avec les distances de recul mentionnées ci-dessus.

Dans tous les périmètres, l'entretien des bandes de recul est à la charge du propriétaire.

### Article 3 : Eléments exclus de la réglementation

Conformément à la délibération de cadrage adoptée par l'Assemblée départementale en date du 13 mars 2015, les éléments suivants sont exclus de la réglementation des boisements :

- les habitations et les parcs ou jardins attenants cadastrés comme tels,
- les vergers,
- les haies champêtres (haies libres, haies taillées, petits brise-vent) implantées en limite de parcelle ou selon la topographie (lutte contre l'érosion),
- les arbres isolés,
- les pépinières pour les exploitations inscrites au centre de formalités des entreprises agricoles,
- les ripisylves d'une largeur inférieure à 20 mètres, existantes ou à créer avec des essences adaptées aux milieux alluviaux,
- les plantations anti-congères, les alignements et les plantations réalisées dans le cadre d'un aménagement foncier (inter)communal ou dans le cadre d'un projet public (ou associatif) d'intérêt collectif,
- les plantations d'arbres (essences forestières ou non) dans le cadre de systèmes agro-forestiers<sup>[1]</sup>.

### Article 4 : Sapins de Noël

Les semis, plantations ou replantations de sapins de Noël, tels que définis dans le décret n°2003-285 du 25 mars 2003, ne sont pas soumis aux interdictions et réglementations des boisements. Cependant, tous semis, plantations ou replantations de sapins de Noël restent soumis à déclaration auprès du Département à partir d'un formulaire ad hoc (article R.126-8-1 du code rural et de la pêche maritime).

### Article 5 : Replantation après coupe rase

Les interdictions ou réglementation après coupe rase ne peuvent s'appliquer qu'à des parcelles isolées ou à des parcelles rattachées à un massif d'une superficie inférieure à 0,5 hectare pour les forêts alluviales et ripisylves de plus de 20 mètres de large ou 4 hectares pour tous les autres peuplements.

Cette mesure ne concerne que les parcelles boisées incluses dans les périmètres interdits ou réglementés.

<b>périmètre interdit</b> pour les massifs d'une surface inférieure à :		<b>périmètre réglementé</b> pour les massifs d'une surface inférieure à :	
0,5 ha pour les forêts alluviales et ripisylves <sup>[2]</sup>	4 ha pour les autres massifs ou parcelles boisées isolées	0,5 ha pour les forêts alluviales et ripisylves <sup>[2]</sup>	4 ha pour les autres massifs ou parcelles boisées isolées
<b>Après une coupe rase, on ne replante pas</b>		<b>Après une coupe rase, on peut replanter en respectant les distances de recul</b>	

Quel que soit le périmètre, la reconstitution des boisements après coupe rase ne peut être interdite lorsque les boisements sont classés à conserver ou à protéger en application de l'article L.130-1 du code de l'urbanisme ou lorsque le maintien de la destination forestière est nécessaire pour un des motifs énumérés à l'article L.311-3 du code forestier.

## Article 6 : Procédure

Tout propriétaire qui veut procéder à des semis, plantations et replantations d'essences forestières au sein du périmètre réglementé doit demander l'autorisation préalable auprès du Conseil départemental, par l'intermédiaire du Maire de Saint-Chef, à partir d'un imprimé disponible en mairie ou au Conseil départemental.

En cas de non réponse à l'expiration d'un délai de 3 mois, le demandeur peut procéder au semis, à la plantation ou replantation envisagé pendant 5 ans à compter de cette date.

## Article 7 : Approbation et diffusion

La présente délibération sera affichée pendant quinze jours au moins en mairie de Saint-Chef et fera l'objet d'un avis publié dans un journal local diffusé dans tout le département. Elle sera insérée au recueil des actes administratifs du Département.

La réglementation des boisements sera exécutoire et les mesures transitoires édictées par délibération de la commission permanente du Conseil départemental en date du 19 mai 2017 seront caduques après les dernières mesures de publicité.

La Directrice générale des services du Département de l'Isère et le Maire de la commune de Saint-Chef sont chargés, chacun en ce qui le concerne, de l'exécution de la présente délibération.

## Article 8 : Recours

La présente délibération peut être contestée dans un délai de deux mois à compter de sa publication. Un tel recours contentieux devra être déposé devant le Tribunal administratif de Grenoble, sis 2, place de Verdun - 38000 Grenoble. Dans ce même délai, la présente délibération pourra également être l'objet d'un recours gracieux auprès de Monsieur le Président du Conseil départemental de l'Isère, cette démarche suspendant le délai du recours contentieux.

---

*[1] la délibération de cadrage précise les modalités d'exclusion de ces plantations*

*[2] Ripisylves de plus de 20 mètres de large*

Pour extrait conforme,

Le Président,



Jean-Pierre Barbier

Le cadastre est l'ensemble des données cadastrales relatives à la propriété foncière et à la répartition des charges et des avantages de la propriété foncière.

Le cadastre est géré par le Service de la Cadastre de la Direction Départementale des Territoires et de l'Équipement Rural de l'Isère.

Le cadastre est mis à jour par le Service de la Cadastre de la Direction Départementale des Territoires et de l'Équipement Rural de l'Isère.

Le cadastre est consultable sur le site internet du Service de la Cadastre de la Direction Départementale des Territoires et de l'Équipement Rural de l'Isère.

Le cadastre est consultable sur le site internet du Service de la Cadastre de la Direction Départementale des Territoires et de l'Équipement Rural de l'Isère.

Le cadastre est consultable sur le site internet du Service de la Cadastre de la Direction Départementale des Territoires et de l'Équipement Rural de l'Isère.

Le cadastre est consultable sur le site internet du Service de la Cadastre de la Direction Départementale des Territoires et de l'Équipement Rural de l'Isère.

Le cadastre est consultable sur le site internet du Service de la Cadastre de la Direction Départementale des Territoires et de l'Équipement Rural de l'Isère.

Le cadastre est consultable sur le site internet du Service de la Cadastre de la Direction Départementale des Territoires et de l'Équipement Rural de l'Isère.

Le cadastre est consultable sur le site internet du Service de la Cadastre de la Direction Départementale des Territoires et de l'Équipement Rural de l'Isère.

Le cadastre est consultable sur le site internet du Service de la Cadastre de la Direction Départementale des Territoires et de l'Équipement Rural de l'Isère.

Le cadastre est consultable sur le site internet du Service de la Cadastre de la Direction Départementale des Territoires et de l'Équipement Rural de l'Isère.

Le cadastre est consultable sur le site internet du Service de la Cadastre de la Direction Départementale des Territoires et de l'Équipement Rural de l'Isère.

Le cadastre est consultable sur le site internet du Service de la Cadastre de la Direction Départementale des Territoires et de l'Équipement Rural de l'Isère.

Le cadastre est consultable sur le site internet du Service de la Cadastre de la Direction Départementale des Territoires et de l'Équipement Rural de l'Isère.

Le cadastre est consultable sur le site internet du Service de la Cadastre de la Direction Départementale des Territoires et de l'Équipement Rural de l'Isère.

Le cadastre est consultable sur le site internet du Service de la Cadastre de la Direction Départementale des Territoires et de l'Équipement Rural de l'Isère.

Le cadastre est consultable sur le site internet du Service de la Cadastre de la Direction Départementale des Territoires et de l'Équipement Rural de l'Isère.

Le cadastre est consultable sur le site internet du Service de la Cadastre de la Direction Départementale des Territoires et de l'Équipement Rural de l'Isère.

Le cadastre est consultable sur le site internet du Service de la Cadastre de la Direction Départementale des Territoires et de l'Équipement Rural de l'Isère.

Le cadastre est consultable sur le site internet du Service de la Cadastre de la Direction Départementale des Territoires et de l'Équipement Rural de l'Isère.

Le cadastre est consultable sur le site internet du Service de la Cadastre de la Direction Départementale des Territoires et de l'Équipement Rural de l'Isère.

Le cadastre est consultable sur le site internet du Service de la Cadastre de la Direction Départementale des Territoires et de l'Équipement Rural de l'Isère.

Le cadastre est consultable sur le site internet du Service de la Cadastre de la Direction Départementale des Territoires et de l'Équipement Rural de l'Isère.

Le cadastre est consultable sur le site internet du Service de la Cadastre de la Direction Départementale des Territoires et de l'Équipement Rural de l'Isère.

Le cadastre est consultable sur le site internet du Service de la Cadastre de la Direction Départementale des Territoires et de l'Équipement Rural de l'Isère.

Le cadastre est consultable sur le site internet du Service de la Cadastre de la Direction Départementale des Territoires et de l'Équipement Rural de l'Isère.

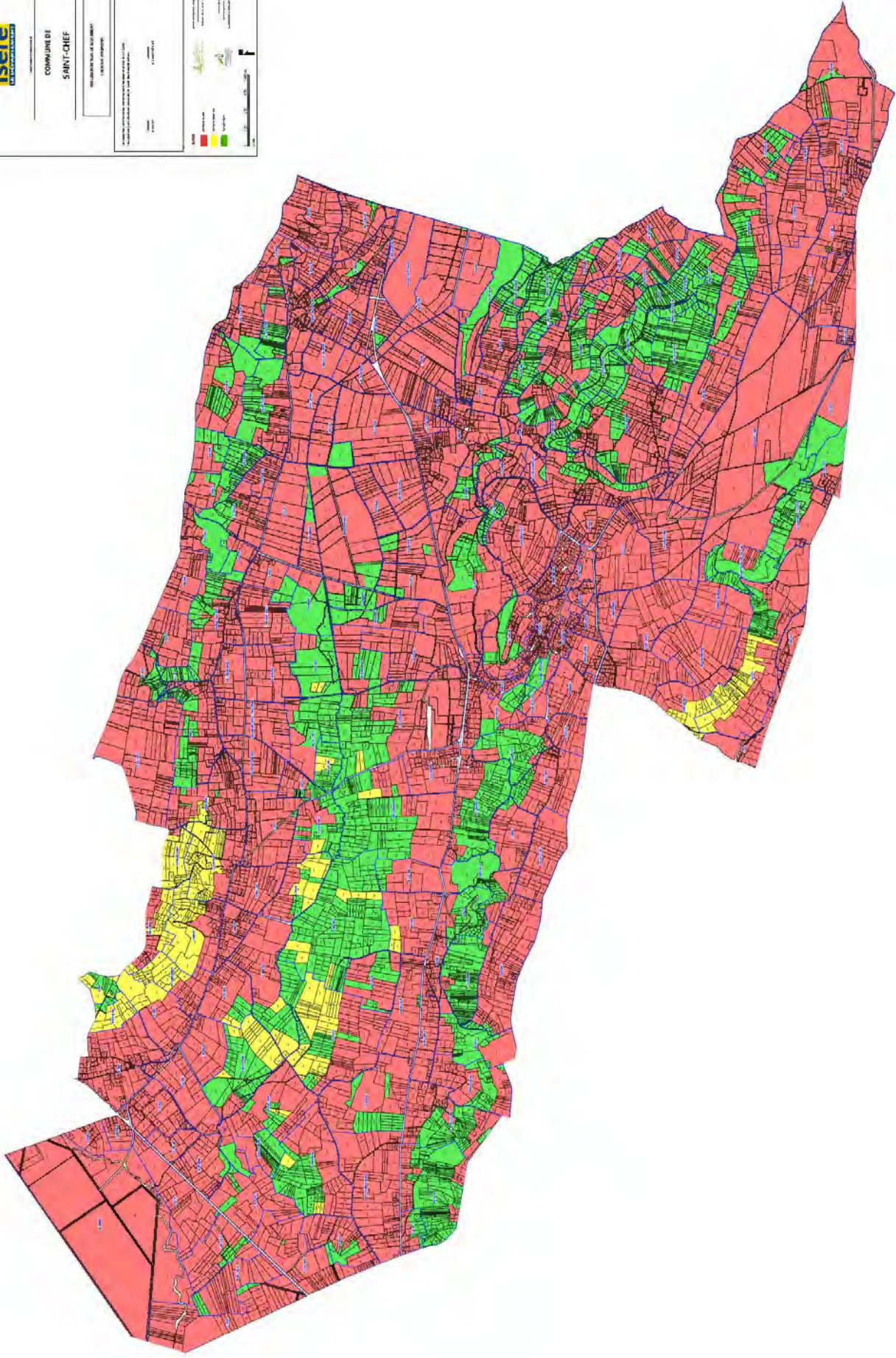



Réglementation des boisements de la commune de SAINT-CHEF  
Listing parcellaire

N°	Cardinalité	Périmètre	Lieu-dit
A1		Interdit	DE SALAGNON
A2		Interdit	DE SALAGNON
A3		Interdit	TEYSSET
A4		Interdit	TEYSSET
A5		Interdit	TEYSSET
A6		Interdit	DU BUGEY
A11		Interdit	DE SALAGNON
A14		Interdit	DE CHAMONT
A16		Interdit	TEYSSET
A17		Interdit	DE CHAMONT
A25		Interdit	DE SALAGNON
A27		Interdit	TEYSSET
A30		Interdit	DE TEYSSET
A38		Interdit	DE TEYSSET
A39		Interdit	TEYSSET
A40		Interdit	TEYSSET
A42		Interdit	TEYSSET
A43		Interdit	TEYSSET
A44		Interdit	TEYSSET
A47		Interdit	TEYSSET
A48		Interdit	TEYSSET
A49		Interdit	TEYSSET
A50		Interdit	TEYSSET
A51		Interdit	TEYSSET
A52		Interdit	TEYSSET
A54		Interdit	TEYSSET
A55		Interdit	TEYSSET
A56		Interdit	DE SALAGNON
A57		Interdit	TEYSSET
A58		Interdit	TEYSSET
A59		Interdit	TEYSSET
A60		Interdit	TEYSSET
A61		Interdit	TEYSSET
A62		Réglementé	MONTRACHAS
A63		Réglementé	MONTRACHAS
A64		Réglementé	MONTRACHAS
A65		Réglementé	MONTRACHAS
A66		Réglementé	MONTRACHAS
A67		Réglementé	MONTRACHAS
A68		Réglementé	MONTRACHAS
A69		Réglementé	MONTRACHAS
A70		Réglementé	MONTRACHAS
A71		Réglementé	MONTRACHAS
A72		Réglementé	MONTRACHAS
A73		Libre	MONTRACHAS
A74		Réglementé	MONTRACHAS
A75		Réglementé	MONTRACHAS
A76		Réglementé	MONTRACHAS
A77		Libre	MONTRACHAS
A78		Réglementé	LE PIN
A79		Libre	LE PIN
A80		Libre	LE PIN
A81		Réglementé	LE PIN
A82		Libre	LE PIN
A83		Libre	LE PIN
A84		Libre	LE PIN
A85		Libre	LE PIN
A86		Libre	LE PIN
A87		Réglementé	LE PIN
A88		Libre	LE PIN

N°	Cardinalité	Périmètre	Lieu-dit
A89		Libre	LE PIN
A90		Libre	LE PIN
A91		Réglementé	LE PIN
A92		Réglementé	LE PIN
A93		Libre	LE PIN
A94		Libre	LE PIN
A95		Interdit	TEYSSET
A96		Interdit	TEYSSET
A97		Interdit	DU TEYSSET
A98		Interdit	TEYSSET
A99		Interdit	TEYSSET
A100		Interdit	TEYSSET
A102		Interdit	TEYSSET
A104		Interdit	TEYSSET
A105		Interdit	DE CHAMONT
A106		Interdit	DE CHAMONT
A107		Interdit	TEYSSET
A108		Interdit	DE CHAMONT
A109		Interdit	TEYSSET
A111		Interdit	TEYSSET
A112		Interdit	TEYSSET
A113		Interdit	TEYSSET
A114		Interdit	TEYSSET
A115		Interdit	TEYSSET
A116		Interdit	TEYSSET
A117		Réglementé	TEYSSET
A118		Réglementé	TEYSSET
A119		Réglementé	TEYSSET
A120		Réglementé	TEYSSET
A121		Réglementé	SUR LE MONT
A122		Réglementé	SUR LE MONT
A123		Interdit	DU MONT DE CHAMONT
A131		Interdit	DU MONT DE CHAMONT
A134		Réglementé	SUR LE MONT
A135		Réglementé	SUR LE MONT
A138		Interdit	DU MONT DE CHAMONT
A139		Réglementé	SUR LE MONT
A140		Réglementé	SUR LE MONT
A141		Réglementé	SUR LE MONT
A142		Réglementé	SUR LE MONT
A143		Réglementé	SUR LE MONT
A144		Réglementé	SUR LE MONT
A145		Réglementé	SUR LE MONT
A146		Réglementé	SUR LE MONT
A147		Interdit	SUR LE MONT
A148		Interdit	SUR LE MONT
A149		Interdit	DU MONT DE CHAMONT
A150		Réglementé	SUR LE MONT
A151		Réglementé	SUR LE MONT
A152		Réglementé	SUR LE MONT
A153		Réglementé	SUR LE MONT
A154		Réglementé	SUR LE MONT
A155		Réglementé	SUR LE MONT
A156		Réglementé	SUR LE MONT
A157		Interdit	SUR LE MONT
A158		Interdit	SUR LE MONT
A159		Interdit	DU MONT DE CHAMONT
A160		Interdit	SUR LE MONT
A161		Interdit	DU MONT DE CHAMONT
A162		Interdit	DU MONT DE CHAMONT

Réglementation des boisements de la commune de SAINT-CHEF  
Listing parcellaire

N°	Cardinalité	Périmètre	Lieu-dit
A163		Interdit	SUR LE MONT
A165		Réglementé	SUR LE MONT
A166		Réglementé	SUR LE MONT
A167		Réglementé	LA GRANDE CHANA
A172		Réglementé	LA GRANDE CHANA
A173		Réglementé	LA GRANDE CHANA
A174		Réglementé	LA GRANDE CHANA
A175		Réglementé	LA GRANDE CHANA
A176		Réglementé	LA GRANDE CHANA
A177		Réglementé	LA GRANDE CHANA
A178		Réglementé	LA GRANDE CHANA
A179		Réglementé	LA GRANDE CHANA
A180		Réglementé	LA GRANDE CHANA
A181		Réglementé	LA GRANDE CHANA
A182		Réglementé	LA GRANDE CHANA
A183		Réglementé	LA GRANDE CHANA
A184		Réglementé	LA GRANDE CHANA
A185		Réglementé	LA GRANDE CHANA
A186		Réglementé	LA GRANDE CHANA
A187		Réglementé	LA GRANDE CHANA
A188		Réglementé	LA GRANDE CHANA
A189		Réglementé	LA GRANDE CHANA
A190		Réglementé	LA GRANDE CHANA
A191		Réglementé	LA GRANDE CHANA
A192		Réglementé	LA GRANDE CHANA
A193		Réglementé	LA GRANDE CHANA
A195		Interdit	DU MONT DE CHAMONT
A196		Interdit	LA BATTERIE
A197		Interdit	LA BATTERIE
A198		Interdit	LA BATTERIE
A199		Interdit	LA BATTERIE
A200		Interdit	LA BATTERIE
A201		Interdit	LA BATTERIE
A202		Interdit	LA BATTERIE
A203		Interdit	LA BATTERIE
A204		Interdit	LA BATTERIE
A205		Interdit	LA BATTERIE
A206		Interdit	LA BATTERIE
A207		Interdit	LA BATTERIE
A208		Interdit	LA BATTERIE
A209		Interdit	LA BATTERIE
A211		Interdit	LA BATTERIE
A212		Interdit	DU MONT DE CHAMONT
A213		Interdit	LA BATTERIE
A214		Interdit	LA BATTERIE
A215		Interdit	LA BATTERIE
A216		Interdit	LA BATTERIE
A217		Interdit	LA BATTERIE
A218		Interdit	LA BATTERIE
A219		Interdit	LA BATTERIE
A220		Interdit	LA BATTERIE
A221		Interdit	LA BATTERIE
A222		Interdit	LA BATTERIE
A223		Interdit	LA BATTERIE
A224		Interdit	LA BATTERIE
A225		Interdit	LA BATTERIE
A226		Interdit	LA BATTERIE
A228		Interdit	LA BATTERIE
A229		Interdit	LA BATTERIE
A230		Interdit	LA BATTERIE

N°	Cardinalité	Périmètre	Lieu-dit
A231		Interdit	LA BATTERIE
A232		Interdit	DU MONT DE CRUCILLEUX
A233		Interdit	LA BATTERIE
A234		Interdit	LA BATTERIE
A235		Interdit	LA BATTERIE
A236		Interdit	LA BATTERIE
A237		Interdit	LA BATTERIE
A240		Interdit	LA BATTERIE
A241		Interdit	LA BATTERIE
A242		Interdit	LA BATTERIE
A243		Interdit	LA BATTERIE
A244		Interdit	LA BATTERIE
A245		Interdit	LA BATTERIE
A246		Interdit	LA BATTERIE
A247		Libre	LA BATTERIE
A248		Interdit	LA BATTERIE
A249		Libre	TRIEUX
A250		Libre	TRIEUX
A251		Libre	TRIEUX
A252		Libre	TRIEUX
A253		Libre	TRIEUX
A254		Libre	TRIEUX
A255		Libre	TRIEUX
A256		Libre	TRIEUX
A257		Libre	TRIEUX
A258		Libre	TRIEUX
A259		Libre	TRIEUX
A260		Libre	TRIEUX
A261		Libre	TRIEUX
A262		Libre	TRIEUX
A263		Libre	TRIEUX
A264		Libre	TRIEUX
A265		Libre	TRIEUX
A266		Libre	TRIEUX
A267		Interdit	TRIEUX
A268		Libre	TRIEUX
A269		Libre	TRIEUX
A270		Interdit	TRIEUX
A271		Interdit	TRIEUX
A272		Interdit	TRIEUX
A273		Interdit	TRIEUX
A274		Interdit	DU MONT DE TRIEUX
A277		Interdit	TRIEUX
A278		Interdit	DU MONT DE TRIEUX
A279		Interdit	TRIEUX
A280		Interdit	TRIEUX
A281		Interdit	TRIEUX
A282		Interdit	TRIEUX
A283		Interdit	TRIEUX
A284		Interdit	TRIEUX
A285		Interdit	TRIEUX
A286		Interdit	TRIEUX
A287		Interdit	TRIEUX
A288		Interdit	TRIEUX
A289		Interdit	TRIEUX
A290		Libre	TRIEUX
A291		Interdit	TRIEUX
A292		Interdit	TRIEUX
A293		Interdit	TRIEUX
A294		Libre	TRIEUX

Réglementation des boisements de la commune de SAINT-CHEF  
Listing parcellaire

N°	Cardinalité	Périmètre	Lieu-dit
A295		Interdit	TRIEUX
A296		Libre	TRIEUX
A297		Interdit	TRIEUX
A298		Interdit	TRIEUX
A299		Interdit	TRIEUX
A300		Interdit	TRIEUX
A301		Interdit	TRIEUX
A302		Interdit	TRIEUX
A303		Interdit	TRIEUX
A304		Interdit	TRIEUX
A305		Libre	TRIEUX
A306		Libre	TRIEUX
A307		Libre	TRIEUX
A308		Libre	TRIEUX
A309		Interdit	TRIEUX
A310		Libre	TRIEUX
A311	Nord	Interdit	TRIEUX
A311	Sud	Libre	TRIEUX
A312		Libre	TRIEUX
A313		Libre	TRIEUX
A314		Libre	TRIEUX
A315		Libre	TRIEUX
A316		Libre	TRIEUX
A317		Libre	TRIEUX
A318		Libre	TRIEUX
A319		Libre	TRIEUX
A320		Libre	TRIEUX
A321		Libre	TRIEUX
A322		Libre	TRIEUX
A323		Libre	TRIEUX
A324		Interdit	TRIEUX
A325		Interdit	TRIEUX
A326		Interdit	TRIEUX
A327		Interdit	TRIEUX
A329		Interdit	TRIEUX
A331		Interdit	TRIEUX
A332		Interdit	TRIEUX
A335		Interdit	TRIEUX
A336		Libre	TRIEUX
A337		Libre	TRIEUX
A338		Libre	TRIEUX
A339		Libre	TRIEUX
A341		Interdit	DE TRIEUX
A342		Interdit	TRIEUX
A343		Interdit	TRIEUX
A344		Interdit	TRIEUX
A345		Interdit	TRIEUX
A346		Interdit	DE TRIEUX
A347		Interdit	DE TRIEUX
A348		Interdit	DE TRIEUX
A349		Interdit	LES MONTEES
A350		Interdit	DE TRIEUX
A352		Interdit	DE TRIEUX
A355		Interdit	LES MONTEES
A356		Interdit	TRIEUX
A357		Interdit	LES MONTEES
A358		Interdit	LES MONTEES
A359		Interdit	TRIEUX
A360		Interdit	DES VIGNES
A361		Interdit	DES VIGNES

N°	Cardinalité	Périmètre	Lieu-dit
A362		Interdit	LES MONTEES
A365		Interdit	LES MONTEES
A366		Interdit	LES MONTEES
A367		Interdit	LES MONTEES
A368		Interdit	LES MONTEES
A369		Interdit	LES MONTEES
A370		Interdit	LES MONTEES
A371		Interdit	DE TRIEUX
A373		Interdit	LES MONTEES
A374		Interdit	LES MONTEES
A375		Libre	LES MONTEES
A376		Interdit	LES MONTEES
A377		Interdit	LES MONTEES
A378		Interdit	LES MONTEES
A379		Interdit	LES MONTEES
A380		Interdit	LES MONTEES
A381		Interdit	LES MONTEES
A382		Interdit	LES MONTEES
A383		Interdit	DU MONT DE CHAMONT
A384		Interdit	DU MONT DE CHAMONT
A385		Interdit	LES MONTEES
A386		Interdit	LES MONTEES
A387		Interdit	LES MONTEES
A388		Interdit	LES MONTEES
A389		Interdit	LES MONTEES
A390		Interdit	LES MONTEES
A391		Libre	LES MONTEES
A393		Interdit	LES MONTEES
A394		Réglementé	LES MONTEES
A395		Réglementé	LES MONTEES
A396		Réglementé	LES MONTEES
A397		Réglementé	LES MONTEES
A398		Réglementé	LES MONTEES
A399		Réglementé	LES MONTEES
A400		Réglementé	LES MONTEES
A401		Réglementé	LES MONTEES
A402		Réglementé	LES MONTEES
A403		Interdit	LES MONTEES
A404		Interdit	LES MONTEES
A405		Interdit	LES MONTEES
A406		Interdit	LES MONTEES
A407		Libre	LES MONTEES
A408		Libre	LES MONTEES
A409		Interdit	DES VIGNES
A410		Interdit	DES VIGNES
A411		Interdit	DES VIGNES
A412		Interdit	LES MONTEES
A416		Interdit	DES VIGNES
A417		Interdit	LES MONTEES
A418		Interdit	LES MONTEES
A419		Interdit	LES MONTEES
A421		Interdit	LES MONTEES
A422		Interdit	LES MONTEES
A423		Interdit	LES MONTEES
A424		Interdit	LES MONTEES
A425		Interdit	LES MONTEES
A426		Interdit	LES MONTEES
A427		Réglementé	LES MONTEES
A428		Réglementé	LES MONTEES
A429		Réglementé	LES MONTEES

Réglementation des boisements de la commune de SAINT-CHEF  
Listing parcellaire

N°	Cardinalité	Périmètre	Lieu-dit
A430		Réglementé	LES MONTEES
A431		Interdit	LES MONTEES
A432		Interdit	LES MONTEES
A433		Interdit	LES MONTEES
A434		Interdit	DES MONTEES
A435		Interdit	LES MONTEES
A436		Interdit	DES MONTEES
A439		Interdit	DES MONTEES
A440		Interdit	LES MONTEES
A444		Interdit	LA GOUTELLE
A445		Interdit	DES VIGNES
A446		Interdit	DES VIGNES
A447		Interdit	DES VIGNES
A448		Interdit	LA GOUTELLE
A449		Interdit	DE LA GOUTELLE
A450		Interdit	LA GOUTELLE
A451		Interdit	DE LA GOUTELLE
A452		Interdit	LA GOUTELLE
A454		Réglementé	LA GOUTELLE
A455		Libre	LA GOUTELLE
A456		Réglementé	LA GOUTELLE
A457		Réglementé	LA GOUTELLE
A458		Réglementé	LA GOUTELLE
A459		Réglementé	LA GOUTELLE
A460		Réglementé	LA GOUTELLE
A461		Réglementé	LA GOUTELLE
A462		Réglementé	LA GOUTELLE
A463		Réglementé	LA GOUTELLE
A464		Réglementé	LA GOUTELLE
A465		Réglementé	LA GOUTELLE
A466		Réglementé	LA GOUTELLE
A467		Réglementé	LA GOUTELLE
A468		Réglementé	LA GOUTELLE
A469		Réglementé	LA GOUTELLE
A470		Réglementé	DE LA GOUTELLE
A471		Réglementé	LA GOUTELLE
A472		Réglementé	LA GOUTELLE
A473		Réglementé	LA GOUTELLE
A474		Réglementé	LA GOUTELLE
A475		Réglementé	LA GOUTELLE
A476		Réglementé	DE LA GOUTELLE
A477		Réglementé	LA GOUTELLE
A478		Réglementé	LA GOUTELLE
A479		Réglementé	LA GOUTELLE
A480		Réglementé	LA GOUTELLE
A481		Réglementé	LA GOUTELLE
A482		Réglementé	LA GOUTELLE
A484		Réglementé	DE LA GOUTELLE
A486		Réglementé	LA GOUTELLE
A488		Réglementé	DE LA GOUTELLE
A489		Réglementé	LA GOUTELLE
A490		Réglementé	LA GOUTELLE
A491		Réglementé	LA GOUTELLE
A492		Réglementé	LA GOUTELLE
A493		Réglementé	DE LA GOUTELLE
A494		Réglementé	LA GOUTELLE
A495		Réglementé	LA GOUTELLE
A496		Réglementé	LA GOUTELLE
A497		Libre	LA GOUTELLE
A498		Libre	LA GOUTELLE

N°	Cardinalité	Périmètre	Lieu-dit
A499		Libre	LA GOUTELLE
A500		Libre	LA GOUTELLE
A501		Libre	LA GOUTELLE
A502		Interdit	LA GOUTELLE
A503		Interdit	LA GOUTELLE
A504		Interdit	LA GOUTELLE
A505		Interdit	LA GOUTELLE
A506		Interdit	LA GOUTELLE
A507		Interdit	LA GOUTELLE
A508		Interdit	LA GOUTELLE
A509		Interdit	DE CHAMONT
A510		Interdit	DE CHAMONT
A511		Interdit	LA GOUTELLE
A512		Réglementé	LA GOUTELLE
A513		Réglementé	LA GOUTELLE
A514		Réglementé	LA GOUTELLE
A515		Réglementé	LA GOUTELLE
A516		Réglementé	LA GOUTELLE
A517		Réglementé	LA GOUTELLE
A518		Réglementé	LA GOUTELLE
A519		Réglementé	LA GOUTELLE
A520		Réglementé	LA GOUTELLE
A521		Réglementé	LA GOUTELLE
A522		Réglementé	LA GOUTELLE
A523		Réglementé	LA GOUTELLE
A524		Réglementé	LA GOUTELLE
A525		Réglementé	LA GOUTELLE
A526		Réglementé	LA GOUTELLE
A527		Réglementé	LA GOUTELLE
A528		Réglementé	LA GOUTELLE
A529		Interdit	LA GOUTELLE
A530		Interdit	DE CHAMONT
A531		Interdit	CHAMONT
A539		Interdit	CHAMONT
A541		Réglementé	CHAMONT
A542		Réglementé	CHAMONT
A543		Réglementé	CHAMONT
A544		Réglementé	CHAMONT
A545		Réglementé	CHAMONT
A546		Réglementé	CHAMONT
A547		Réglementé	CHAMONT
A548		Réglementé	CHAMONT
A549		Réglementé	CHAMONT
A550		Réglementé	CHAMONT
A551		Réglementé	CHAMONT
A552		Réglementé	CHAMONT
A553		Réglementé	CHAMONT
A554		Réglementé	CHAMONT
A555		Réglementé	CHAMONT
A556		Réglementé	CHAMONT
A557		Réglementé	CHAMONT
A558		Réglementé	CHAMONT
A559		Libre	CHAMONT
A560		Réglementé	CHAMONT
A561		Réglementé	CHAMONT
A562		Réglementé	CHAMONT
A563		Réglementé	CHAMONT
A564		Réglementé	CHAMONT
A565		Réglementé	CHAMONT
A566		Réglementé	CHAMONT

Réglementation des boisements de la commune de SAINT-CHEF  
Listing parcellaire

N°	Cardinalité	Périmètre	Lieu-dit
A567		Réglementé	CHAMONT
A568		Réglementé	CHAMONT
A569		Réglementé	CHAMONT
A570		Réglementé	CHAMONT
A571		Réglementé	CHAMONT
A572		Réglementé	CHAMONT
A573		Interdit	CHAMONT
A576		Interdit	CHAMONT
A578		Interdit	DE CHAMONT
A579		Interdit	CHAMONT
A580		Interdit	DE CHAMONT
A581		Interdit	DE CHAMONT
A584		Interdit	CHAMONT
A586		Interdit	CHAMONT
A587		Interdit	CHAMONT
A588		Interdit	LA CHAMBENIERE
A589		Interdit	LA CHAMBENIERE
A590		Interdit	LA CHAMBENIERE
A591		Interdit	LA CHAMBENIERE
A592		Interdit	LA CHAMBENIERE
A593		Réglementé	LA CHAMBENIERE
A594		Réglementé	LA CHAMBENIERE
A595		Réglementé	LA CHAMBENIERE
A596		Réglementé	LA CHAMBENIERE
A597		Réglementé	LA CHAMBENIERE
A598		Réglementé	LA CHAMBENIERE
A599		Réglementé	LA CHAMBENIERE
A600		Réglementé	LA CHAMBENIERE
A601		Réglementé	LA CHAMBENIERE
A602		Réglementé	LA CHAMBENIERE
A603		Réglementé	LA CHAMBENIERE
A604		Réglementé	LA CHAMBENIERE
A605		Réglementé	LA CHAMBENIERE
A606		Réglementé	LA CHAMBENIERE
A607		Réglementé	LA CHAMBENIERE
A608		Réglementé	LA CHAMBENIERE
A609		Interdit	LA CHAMBENIERE
A610		Interdit	LA CHAMBENIERE
A611		Interdit	LA CHAMBENIERE
A612		Interdit	LA CHAMBENIERE
A613		Interdit	LA CHAMBENIERE
A614		Interdit	LA CHAMBENIERE
A615		Interdit	LA CHAMBENIERE
A616		Interdit	LA CHAMBENIERE
A617		Interdit	LA CHAMBENIERE
A618		Interdit	LA CHAMBENIERE
A619		Interdit	LA CHAMBENIERE
A620		Interdit	LA CHAMBENIERE
A621		Interdit	LA CHAMBENIERE
A622		Interdit	LA CHAMBENIERE
A623		Interdit	LA CHAMBENIERE
A624		Interdit	LA CHAMBENIERE
A625		Interdit	LA CHAMBENIERE
A626		Réglementé	CHAMONT
A627		Réglementé	LA CHAMBENIERE
A628		Réglementé	LA GOUTELLE
A629		Libre	LA BATTERIE
A630		Réglementé	LA GOUTELLE
A634		Interdit	DE CHAMONT
A637		Interdit	CHAMONT

N°	Cardinalité	Périmètre	Lieu-dit
A638		Interdit	TEYSSET
A639		Interdit	TEYSSET
A640		Interdit	LA BATTERIE
A642		Interdit	LA BATTERIE
A643		Interdit	LA BATTERIE
A644		Interdit	LA BATTERIE
A646		Interdit	DE TEYSSET
A647		Interdit	TEYSSET
A648		Interdit	DE CHAMONT
A649		Interdit	CHAMONT
A650		Interdit	DE CHAMONT
A652		Interdit	DU MONT DE CHAMONT
A653		Interdit	DU MONT DE CHAMONT
A654		Interdit	DU MONT DE CHAMONT
A655		Interdit	SUR LE MONT
A656		Interdit	CHAMONT
A658		Interdit	LA BATTERIE
A659		Interdit	LA BATTERIE
A661		Interdit	LES MONTEES
A662		Interdit	DES VIGNES
A663		Interdit	LES MONTEES
A664		Réglementé	DE LA GOUTELLE
A668		Interdit	DE TEYSSET
A669		Interdit	DE TEYSSET
A670		Interdit	DE SALAGNON
A671		Réglementé	DU MONT DE CHAMONT
A672		Interdit	LA GRANDE CHANA
A674		Interdit	DES VIGNES
A675		Interdit	DES MONTEES
A676		Interdit	DE SALAGNON
A677		Interdit	DE SALAGNON
A686		Interdit	DE CHAMONT
A687		Libre	CHAMONT
A688		Interdit	DE CHAMONT
A689		Interdit	CHAMONT
A690		Interdit	CHAMONT
A691		Libre	CHAMONT
A692		Interdit	CHAMONT
A693		Interdit	CHAMONT
A694		Interdit	CHAMONT
A695		Interdit	CHAMONT
A698		Interdit	CHAMONT
A699		Interdit	CHAMONT
A700		Interdit	CHAMONT
A701		Interdit	DE CHAMONT
A702		Interdit	CHAMONT
A703		Libre	CHAMONT
A704		Interdit	CHAMONT
A706		Interdit	TEYSSET
A707		Interdit	TEYSSET
A710		Interdit	TEYSSET
A711		Interdit	TEYSSET
A713		Interdit	LA BATTERIE
A714		Interdit	LA BATTERIE
A715		Interdit	TEYSSET
A716		Interdit	TEYSSET
A719		Interdit	DE SALAGNON
A720		Interdit	DE SALAGNON
A721		Interdit	TEYSSET
A722		Interdit	DE SALAGNON

Réglementation des boisements de la commune de SAINT-CHEF  
Listing parcellaire

N°	Cardinalité	Périmètre	Lieu-dit
A723		Interdit	DE SALAGNON
A724		Interdit	DE SALAGNON
A730		Interdit	DES MONTEES
A731		Interdit	DES MONTEES
A732		Interdit	LES MONTEES
A733		Interdit	LES MONTEES
A734		Interdit	VIE DE TEYSSET
A735		Interdit	TEYSSET
A739		Interdit	DE SALAGNON
A741		Interdit	TEYSSET
A742		Interdit	LES MONTEES
A743		Interdit	LES MONTEES
A744		Interdit	DE TRIEUX
A745		Interdit	DES MONTEES
A746		Interdit	TEYSSET
A747		Interdit	TEYSSET
A750		Interdit	DU MONT DE CHAMONT
A751		Interdit	TRIEUX
A753		Interdit	TEYSSET
A754		Interdit	TEYSSET
A755		Interdit	TEYSSET
A756		Interdit	DE TEYSSET
A757		Interdit	TEYSSET
A758		Interdit	TEYSSET
A761		Interdit	DE SALAGNON
A762		Interdit	DE TEYSSET
A764		Interdit	LA BATTERIE
A766		Interdit	DU MONT DE CHAMONT
A767		Interdit	SUR LE MONT
A768		Interdit	SUR LE MONT
A769		Interdit	SUR LE MONT
A770		Interdit	TEYSSET
A771		Interdit	TEYSSET
A772		Interdit	DE TEYSSET
A773		Interdit	DE TEYSSET
A774		Interdit	LES MONTEES
A775		Interdit	LES MONTEES
A776		Interdit	SUR LE MONT
A777		Interdit	SUR LE MONT
A779		Interdit	CHAMONT
A780		Interdit	DE TEYSSET
A781		Interdit	TEYSSET
A782		Interdit	TEYSSET
A783		Interdit	DE SALAGNON
A784		Interdit	TEYSSET
A785		Interdit	DE SALAGNON
A786		Interdit	TEYSSET
A787		Interdit	DU MONT DE CHAMONT
A788		Interdit	SUR LE MONT
A789		Interdit	DU MONT DE CHAMONT
A790		Interdit	SUR LE MONT
A791		Interdit	TEYSSET
A792		Interdit	TEYSSET
A793		Interdit	TEYSSET
A796		Interdit	TEYSSET
A797		Interdit	TEYSSET
A798		Interdit	DE SALAGNON
A800		Interdit	LA BATTERIE
A801		Interdit	LA BATTERIE
A802		Interdit	LA BATTERIE

N°	Cardinalité	Périmètre	Lieu-dit
A803		Interdit	DE CHAMONT
A804		Interdit	DES VIGNES
A805		Interdit	TEYSSET
A806		Interdit	TEYSSET
A807		Interdit	TEYSSET
A808		Interdit	TEYSSET
A809		Interdit	DE TEYSSET
A810		Interdit	DE TEYSSET
A811		Interdit	TEYSSET
A812		Interdit	TEYSSET
A813		Interdit	DE TEYSSET
A814		Interdit	TEYSSET
A815		Interdit	TEYSSET
A816		Interdit	TEYSSET
A817		Interdit	TEYSSET
A818		Interdit	DE TEYSSET
A819		Interdit	TEYSSET
A820		Interdit	TEYSSET
A821		Interdit	TEYSSET
A822		Interdit	TEYSSET
A825		Interdit	TEYSSET
A828		Interdit	TEYSSET
A830		Interdit	DE CHAMONT
A831		Interdit	TEYSSET
A832		Interdit	LA GOUTELLE
A833		Interdit	DES MONTEES
A834		Interdit	LA GOUTELLE
A835		Interdit	LA GOUTELLE
A838		Interdit	DE CHAMONT
A839		Interdit	DE CHAMONT
A857		Interdit	LES MONTEES
A858		Interdit	LES MONTEES
A859		Interdit	LES MONTEES
A860		Interdit	LES MONTEES
A861		Interdit	LES MONTEES
A862		Interdit	LES MONTEES
A863		Interdit	LES MONTEES
A864		Interdit	LES MONTEES
A865		Interdit	DE TRIEUX
A866		Interdit	DU MONT DE TRIEUX
A867		Interdit	DU MONT DE TRIEUX
A868		Interdit	TRIEUX
A869		Interdit	TRIEUX
A870		Interdit	DE SALAGNON
A871		Interdit	DE SALAGNON
A872		Interdit	TEYSSET
A873		Interdit	TEYSSET
A874		Interdit	TEYSSET
A875		Interdit	TEYSSET
A876		Interdit	TEYSSET
A877		Interdit	TEYSSET
A878		Interdit	TEYSSET
A879		Interdit	TEYSSET
A880		Interdit	TEYSSET
A881		Réglementé	LA GOUTELLE
A882		Réglementé	LA GOUTELLE
A885		Interdit	TEYSSET
A886		Interdit	DE SALAGNON
A887		Interdit	TEYSSET
A888		Interdit	LES MONTEES

Réglementation des boisements de la commune de SAINT-CHEF  
Listing parcellaire

N°	Cardinalité	Périmètre	Lieu-dit
A889		Interdit	LES MONTEES
A890		Interdit	TRIEUX
A891		Interdit	TRIEUX
A892		Interdit	DE SALAGNON
A893		Interdit	DE SALAGNON
A895		Interdit	TRIEUX
A896		Interdit	DE TRIEUX
A900		Interdit	TRIEUX
A901		Interdit	TRIEUX
A902		Interdit	TRIEUX
A903		Interdit	TRIEUX
A904		Interdit	TRIEUX
A905		Interdit	TEYSSET
A906		Interdit	TEYSSET
A908		Interdit	TEYSSET
A909		Libre	LES MONTEES
A910		Interdit	LES MONTEES
A911		Réglementé	LA GOUTELLE
A912		Réglementé	LA GOUTELLE
A913		Interdit	DU MONT DE TRIEUX
A914		Interdit	DU MONT DE TRIEUX
A915		Interdit	DE TEYSSET
A916		Interdit	DE TEYSSET
A917		Interdit	TEYSSET
A918		Interdit	DE TEYSSET
A919		Interdit	DE TEYSSET
A920		Interdit	DE TEYSSET
A921		Interdit	DE TEYSSET
A922		Interdit	TEYSSET
A923		Interdit	TEYSSET
A924		Interdit	DE TEYSSET
A925		Interdit	DE TEYSSET
A926		Interdit	DE TEYSSET
A927		Interdit	SUR LE MONT
A928		Interdit	SUR LE MONT
A929		Interdit	SUR LE MONT
A930		Interdit	SUR LE MONT
A931		Libre	TRIEUX
A932		Libre	TRIEUX
A934		Interdit	DE TEYSSET
A935		Interdit	DE TEYSSET
A936		Interdit	TEYSSET
A937		Interdit	TEYSSET
A938		Interdit	TEYSSET
A939		Interdit	TEYSSET
A959		Interdit	DE TRIEUX
AB1		Interdit	LE CHATEAU
AB2		Libre	LE CHATEAU
AB3		Interdit	LE CHATEAU
AB4		Libre	LE CHATEAU
AB5		Libre	LE CHATEAU
AB6		Libre	LE CHATEAU
AB7		Libre	LE CHATEAU
AB8		Libre	LE CHATEAU
AB9		Interdit	LE CHATEAU
AB10		Interdit	LE CHATEAU
AB12		Libre	LE CHATEAU
AB13		Libre	LE CHATEAU
AB14		Interdit	DES CHATEAUX
AB15		Interdit	LE CHATEAU

N°	Cardinalité	Périmètre	Lieu-dit
AB16		Interdit	LE CHATEAU
AB17		Libre	LE CHATEAU
AB18		Interdit	LE CHATEAU
AB19		Interdit	DES CHATEAUX
AB20		Interdit	DES CHATEAUX
AB21		Interdit	LE CHATEAU
AB22		Interdit	LE CHATEAU
AB23		Libre	LE CHATEAU
AB24		Libre	LE CHATEAU
AB26		Interdit	LE CHATEAU
AB30		Interdit	LE CHATEAU
AB32		Interdit	DES CHATEAUX
AB34		Interdit	DE LA TOUR
AB35		Interdit	LE CHATEAU
AB36		Interdit	LE CHATEAU
AB37		Interdit	LE CHATEAU
AB38		Interdit	LE CHATEAU
AB39		Interdit	DES OULLES
AB41		Interdit	DES OULLES
AB42		Interdit	LE CHATEAU
AB43		Interdit	LE CHATEAU
AB44		Interdit	LE CHATEAU
AB45		Interdit	LE CHATEAU
AB46		Interdit	DES OULLES
AB47		Interdit	LE CHATEAU
AB48		Interdit	LE CHATEAU
AB50		Interdit	LE CHATEAU
AB51		Interdit	LE CHATEAU
AB52		Interdit	LE CHATEAU
AB54		Interdit	DES CHATEAUX
AB57		Interdit	POINTIERES
AB58		Interdit	LE CHATEAU
AB59		Interdit	LE CHATEAU
AB60		Libre	LE CHATEAU
AB61		Interdit	LE CHATEAU
AB62		Libre	LE CHATEAU
AB63		Interdit	LE CHATEAU
AB66		Interdit	LE CHATEAU
AB67		Interdit	LE VILLAGE
AB68		Interdit	LE VILLAGE
AB69		Interdit	DE L'ABBATIALE
AB71		Interdit	LE VILLAGE
AB72		Interdit	LE VILLAGE
AB73		Interdit	LE VILLAGE
AB74		Interdit	DE L'ABBATIALE
AB75		Interdit	DE L'ABBATIALE
AB76		Interdit	DE L'ABBATIALE
AB77		Interdit	DE L'ABBATIALE
AB78		Interdit	DE L'ABBATIALE
AB79		Interdit	DE L'ABBATIALE
AB80		Interdit	LE VILLAGE
AB81		Interdit	LE VILLAGE
AB82		Interdit	DE L'ABBATIALE
AB83		Interdit	LE VILLAGE
AB84		Interdit	DE L'ABBATIALE
AB85		Interdit	LE VILLAGE
AB86		Interdit	DE L'ABBATIALE
AB87		Interdit	LE VILLAGE
AB88		Interdit	LE VILLAGE
AB89		Interdit	LE VILLAGE

Réglementation des boisements de la commune de SAINT-CHEF  
Listing parcellaire

N°	Cardinalité	Périmètre	Lieu-dit
AB90		Interdit	LE VILLAGE
AB91		Interdit	LE VILLAGE
AB92		Interdit	DE L'ABBATIALE
AB93		Interdit	DE L'ABBATIALE
AB94		Interdit	DE L'ABBATIALE
AB95		Interdit	DE L'ABBATIALE
AB96		Interdit	DE L'ABBATIALE
AB97		Interdit	DE L'ABBATIALE
AB98		Interdit	LE VILLAGE
AB100		Interdit	POINTIERES
AB102		Interdit	DE L'ABBATIALE
AB103		Interdit	DE L'ABBATIALE
AB104		Interdit	DE L'ABBATIALE
AB105		Interdit	DE L'ABBATIALE
AB106		Interdit	LE VILLAGE
AB107		Interdit	LE VILLAGE
AB108		Interdit	LE VILLAGE
AB110		Interdit	DU LAVOIR
AB111		Interdit	LE VILLAGE
AB112		Interdit	LE VILLAGE
AB113		Interdit	DU LAVOIR
AB114		Interdit	LE VILLAGE
AB115		Interdit	LE VILLAGE
AB116		Interdit	LE VILLAGE
AB119		Interdit	LE VILLAGE
AB120		Interdit	LE VILLAGE
AB121		Interdit	LE VILLAGE
AB123		Interdit	LE VILLAGE
AB124		Libre	LE VILLAGE
AB127		Interdit	LE VILLAGE
AB129		Interdit	LE VILLAGE
AB130		Interdit	LE VILLAGE
AB132		Interdit	ST THEUDERE
AB133		Interdit	LE VILLAGE
AB134		Interdit	LE VILLAGE
AB136		Interdit	LE VILLAGE
AB137		Interdit	LE VILLAGE
AB138		Interdit	LE VILLAGE
AB139		Interdit	ST THEUDERE
AB140		Interdit	ST THEUDERE
AB141		Interdit	DE L'ABBATIALE
AB142		Interdit	DE LA FORGE
AB143		Interdit	DE L'ABBATIALE
AB144		Interdit	DE L'ABBATIALE
AB145		Interdit	DE LA FORGE
AB146		Interdit	DE L'ABBATIALE
AB147		Interdit	LE VILLAGE
AB148		Interdit	LE VILLAGE
AB149		Interdit	DE L'ABBATIALE
AB150		Interdit	LE VILLAGE
AB152		Interdit	DE L'ABBATIALE
AB153		Interdit	DE L'ABBATIALE
AB154		Interdit	DE L'ABBATIALE
AB155		Interdit	LE VILLAGE
AB156		Interdit	POINTIERES
AB157		Interdit	LE VILLAGE
AB158		Interdit	LE VILLAGE
AB159		Interdit	LE VILLAGE
AB160		Interdit	LE VILLAGE
AB161		Interdit	LE VILLAGE

N°	Cardinalité	Périmètre	Lieu-dit
AB162		Interdit	DU SEIGNEUR DE BY
AB164		Interdit	DE L'ABBATIALE
AB165		Interdit	DE L'ABBATIALE
AB166		Interdit	DE L'ABBATIALE
AB167		Interdit	DE L'ABBATIALE
AB168		Interdit	LE VILLAGE
AB169		Interdit	LE VILLAGE
AB170		Interdit	DE L'ABBATIALE
AB171		Interdit	LE VILLAGE
AB172		Interdit	LE VILLAGE
AB173		Interdit	DU SEIGNEUR DE BY
AB174		Interdit	LE VILLAGE
AB175		Interdit	LE VILLAGE
AB177		Interdit	DE L'ABBATIALE
AB178		Interdit	DE L'ABBATIALE
AB179		Interdit	DU SEIGNEUR DE BY
AB180		Interdit	DE L'ABBATIALE
AB181		Interdit	LE VILLAGE
AB182		Interdit	LE VILLAGE
AB183		Interdit	LE VILLAGE
AB184		Interdit	LE VILLAGE
AB185		Interdit	MARIUS RIOLLET
AB186		Interdit	MARIUS RIOLLET
AB187		Interdit	LE VILLAGE
AB188		Interdit	MARIUS RIOLLET
AB189		Interdit	LE VILLAGE
AB190		Interdit	LE VILLAGE
AB192		Interdit	LE VILLAGE
AB193		Interdit	DE L'ABBATIALE
AB194		Interdit	LE VILLAGE
AB195		Interdit	ST THEUDERE
AB197		Interdit	LE VILLAGE
AB198		Interdit	LE VILLAGE
AB199		Interdit	ST THEUDERE
AB200		Interdit	ST THEUDERE
AB201		Interdit	LE VILLAGE
AB202		Interdit	LE VILLAGE
AB203		Interdit	DE LA MAIRIE
AB204		Interdit	DE L'ABBATIALE
AB205		Interdit	ST THEUDERE
AB206		Interdit	LE VILLAGE
AB207		Interdit	LE VILLAGE
AB208		Interdit	LE VILLAGE
AB209		Interdit	DE LA CHAPELLE
AB210		Interdit	DE L'ABBATIALE
AB211		Interdit	LE VILLAGE
AB212		Interdit	LE VILLAGE
AB215		Interdit	DE L'ABBATIALE
AB216		Interdit	MARIUS RIOLLET
AB217		Interdit	MARIUS RIOLLET
AB218		Interdit	LE VILLAGE
AB219		Interdit	LE VILLAGE
AB220		Interdit	LE VILLAGE
AB221		Interdit	LE VILLAGE
AB226		Interdit	LE VILLAGE
AB227		Interdit	LE VILLAGE
AB228		Interdit	DE L'ABBATIALE
AB229		Interdit	LE VILLAGE
AB231		Interdit	LE VILLAGE
AB235		Interdit	LE VILLAGE



Réglementation des boisements de la commune de SAINT-CHEF  
Listing parcellaire

N°	Cardinalité	Périmètre	Lieu-dit
AB236		Interdit	LE VILLAGE
AB237		Interdit	LE VILLAGE
AB238		Interdit	LE VILLAGE
AB239		Interdit	LE VILLAGE
AB240		Interdit	LE VILLAGE
AB241		Interdit	LE VILLAGE
AB244		Interdit	DE L'ABBATIALE
AB255		Interdit	LE MARCHIL
AB256		Interdit	LE MARCHIL
AB259		Interdit	LE MARCHIL
AB260		Interdit	DE LA PAROISSE
AB262		Interdit	LA MICHALLIERE
AB263		Interdit	LA MICHALLIERE
AB264		Interdit	DE LA MICHALLIERE
AB266		Interdit	LA MICHALLIERE
AB267		Interdit	LA MICHALLIERE
AB268		Interdit	DE LA PAROISSE
AB271		Interdit	VIE LOMBET
AB272		Interdit	LA MICHALLIERE
AB273		Interdit	VIE LOMBET
AB274		Interdit	LA MICHALLIERE
AB278		Interdit	LA MICHALLIERE
AB280		Interdit	DE LA MICHALLIERE
AB281		Interdit	LA MICHALLIERE
AB285		Interdit	DE BONNE GAGNE
AB287		Interdit	VIE DES GRANGES
AB288		Interdit	TERRE BEYSSES
AB289		Interdit	VIE DES GRANGES
AB290		Interdit	TERRE BEYSSES
AB291		Interdit	TERRE BEYSSES
AB292		Interdit	TERRE BEYSSES
AB293		Interdit	TERRE BEYSSES
AB295		Interdit	VIE LOMBET
AB296		Interdit	TERRE BEYSSES
AB297		Interdit	DE LA PAROISSE
AB298		Interdit	VOIE DU CHAPITRE
AB300		Interdit	DE LA PAROISSE
AB301		Interdit	DE LA PAROISSE
AB302		Interdit	LA CHAPELLE
AB304		Interdit	DE LA PAROISSE
AB308		Interdit	LA CHAPELLE
AB309		Interdit	DE LA CHAPELLE
AB310		Interdit	VOIE DU CHAPITRE
AB311		Interdit	DE LA CHAPELLE
AB312		Interdit	LA CHAPELLE
AB313		Interdit	LA CHAPELLE
AB315		Interdit	LA CHAPELLE
AB316		Interdit	LA CHAPELLE
AB317		Interdit	LA CHAPELLE
AB318		Interdit	LA CHAPELLE
AB319		Interdit	LA CHAPELLE
AB320		Interdit	DE LA CHAPELLE
AB321		Interdit	DE LA CHAPELLE
AB322		Interdit	LA CHAPELLE
AB323		Interdit	DE LA CHAPELLE
AB324		Interdit	DE LA CHAPELLE
AB325		Interdit	LA CHAPELLE
AB326		Interdit	LA CHAPELLE
AB328		Interdit	DE LA CHAPELLE
AB329		Interdit	DE LA CHAPELLE

N°	Cardinalité	Périmètre	Lieu-dit
AB330		Interdit	DE LA CHAPELLE
AB331		Interdit	DE LA CHAPELLE
AB332		Interdit	VOIE DU CHAPITRE
AB334		Interdit	LA CHAPELLE
AB335		Interdit	LA CHAPELLE
AB336		Interdit	LA CHAPELLE
AB337		Interdit	LA CHAPELLE
AB338		Interdit	DE LA CHAPELLE
AB339		Interdit	LA CHAPELLE
AB341		Interdit	DE LA PAROISSE
AB342		Interdit	CADET
AB343		Interdit	CADET
AB346		Interdit	CADET
AB347		Interdit	LA CHAPELLE
AB348		Interdit	LA CHAPELLE
AB351		Interdit	DE LA PAROISSE
AB352		Interdit	DE LA CHAPELLE
AB355		Interdit	DE LA CHAPELLE
AB356		Libre	LA CHAPELLE
AB357		Interdit	DE LA CHAPELLE
AB358		Interdit	LE GRAND BOUTOUX
AB359		Libre	LE GRAND BOUTOUX
AB360		Libre	LE GRAND BOUTOUX
AB361		Libre	LE GRAND BOUTOUX
AB362		Libre	LE GRAND BOUTOUX
AB363		Libre	LE GRAND BOUTOUX
AB366		Interdit	LES MOLES
AB367		Interdit	LES MOLES
AB368		Interdit	LES MOLES
AB369		Interdit	LES MOLES
AB370		Interdit	LES MOLES
AB371		Interdit	LES MOLES
AB373		Interdit	DE L'ABBATIALE
AB374		Interdit	DE L'ABBATIALE
AB375		Interdit	DE L'ABBATIALE
AB376		Interdit	LES MOLES
AB377		Interdit	DE L'ABBATIALE
AB378		Interdit	LES MOLES
AB379		Interdit	LES MOLES
AB380		Interdit	DU MOLLARD
AB381		Interdit	LES MOLES
AB382		Interdit	LES MOLES
AB383		Interdit	DE L'ABBATIALE
AB384		Interdit	LES MOLES
AB385		Interdit	DE L'ABBATIALE
AB386		Interdit	LES MOLES
AB387		Interdit	LES MOLES
AB388		Interdit	DE L'ABBATIALE
AB389		Interdit	DE L'ABBATIALE
AB391		Interdit	DU FAYET
AB392		Interdit	DU FAYET
AB393		Interdit	DU FAYET
AB394		Interdit	DU SEIGNEUR DE BY
AB395		Interdit	DU SEIGNEUR DE BY
AB396		Interdit	DES CHATEAUX
AB397		Interdit	DES CHATEAUX
AB398		Interdit	LA MICHALLIERE
AB399		Interdit	LE VILLAGE
AB400		Interdit	DE LA CHAPELLE
AB401		Interdit	LA CHAPELLE

Réglementation des boisements de la commune de SAINT-CHEF  
Listing parcellaire

N°	Cardinalité	Périmètre	Lieu-dit
AB402		Interdit	DE L'ABBATIALE
AB403		Interdit	DE L'ABBATIALE
AB410		Interdit	LE VILLAGE
AB411		Interdit	LE VILLAGE
AB412		Interdit	LE VILLAGE
AB413		Interdit	LE VILLAGE
AB414		Interdit	LA CHAPELLE
AB415		Interdit	LA CHAPELLE
AB416		Interdit	LE VILLAGE
AB417		Interdit	DES CHATEAUX
AB420		Interdit	LES MOLES
AB421		Interdit	LE VILLAGE
AB423		Interdit	LE VILLAGE
AB425		Interdit	LE VILLAGE
AB426		Interdit	LE VILLAGE
AB429		Interdit	LA CHAPELLE
AB431		Interdit	LE VILLAGE
AB432		Interdit	LE VILLAGE
AB433		Interdit	DE BONNE GAGNE
AB434		Interdit	DE BONNE GAGNE
AB435		Interdit	DE LA MICHALLIERE
AB436		Interdit	DE BONNE GAGNE
AB437		Interdit	TERRE BEYSSES
AB438		Interdit	DE LA TOUR
AB440		Interdit	LE CHATEAU
AB443		Interdit	DE LA CHAPELLE
AB444		Interdit	DE LA PAROISSE
AB446		Interdit	LES MOLES
AB447		Interdit	LE GRAND BOUTOUX
AB448		Interdit	ST THEUDERE
AB451		Interdit	LES MOLES
AB454		Interdit	LES MOLES
AB455		Interdit	LA CHAPELLE
AB456		Interdit	LA CHAPELLE
AB457		Interdit	LA CHAPELLE
AB458		Interdit	LA CHAPELLE
AB459		Interdit	LA CHAPELLE
AB460		Interdit	LA CHAPELLE
AB461		Interdit	LA CHAPELLE
AB464		Interdit	LE MARCHIL
AB466		Interdit	VOIE DE TERRE BEYSSE
AB467		Interdit	VOIE DE TERRE BEYSSE
AB468		Interdit	VOIE DE TERRE BEYSSE
AB469		Interdit	VOIE DE TERRE BEYSSE
AB470		Interdit	TERRE BEYSSES
AB471		Interdit	VOIE DE TERRE BEYSSE
AB472		Interdit	VOIE DE TERRE BEYSSE
AB473		Interdit	TERRE BEYSSES
AB474		Interdit	TERRE BEYSSES
AB476		Interdit	TERRE BEYSSES
AB478		Interdit	VIE DES GRANGES
AB480		Interdit	LE VILLAGE
AB481		Interdit	LE VILLAGE
AB482		Interdit	LE VILLAGE
AB483		Interdit	LE VILLAGE
AB484		Interdit	LE VILLAGE
AB486		Interdit	POINTIERES
AB488		Interdit	DE LA PAROISSE
AB491		Interdit	LA MICHALLIERE
AB493		Interdit	LE MARCHIL

N°	Cardinalité	Périmètre	Lieu-dit
AB494		Interdit	LE MARCHIL
AB495		Interdit	DU MARCHIL
AB499		Interdit	LE MARCHIL
AB500		Interdit	LE MARCHIL
AB502		Interdit	LE MARCHIL
AB503		Interdit	LE MARCHIL
AB504		Interdit	DE LA PAROISSE
AB505		Interdit	DE LA PAROISSE
AB506		Interdit	LA MICHALLIERE
AB507		Interdit	LE VILLAGE
AB508		Interdit	LE VILLAGE
AB509		Interdit	LE VILLAGE
AB510		Interdit	LE VILLAGE
AB511		Interdit	LE VILLAGE
AB512		Interdit	LE VILLAGE
AB513		Interdit	LE VILLAGE
AB514		Interdit	LE VILLAGE
AB516		Interdit	LE VILLAGE
AB517		Interdit	LE VILLAGE
AB518		Interdit	LE VILLAGE
AB519		Interdit	LE VILLAGE
AB520		Interdit	DES OULLES
AB523		Interdit	LA CHAPELLE
AB524		Interdit	VOIE DU CHAPITRE
AB525		Interdit	LE CHATEAU
AB527		Interdit	LE CHATEAU
AB528		Interdit	LE CHATEAU
AB529		Interdit	LE VILLAGE
AB530		Interdit	LE VILLAGE
AB531		Interdit	LE VILLAGE
AB532		Interdit	LE VILLAGE
AB533		Interdit	LA CHAPELLE
AB534		Interdit	LA CHAPELLE
AB541		Interdit	ST THEUDERE
AB543		Interdit	LA CHAPELLE
AB544		Interdit	LA CHAPELLE
AB545		Interdit	DE LA PAROISSE
AB546		Interdit	DE LA PAROISSE
AB547		Interdit	LA MICHALLIERE
AB548		Interdit	LA MICHALLIERE
AB550		Interdit	LE VILLAGE
AB551		Interdit	LES MOLES
AB552		Interdit	DU FAYET
AB553		Interdit	DU FAYET
AB554		Interdit	LE MARCHIL
AB555		Interdit	DU MARCHIL
AB556		Interdit	LE VILLAGE
AB557		Interdit	DU LAVOIR
AB559		Interdit	LE MARCHIL
AB560		Interdit	DU MARCHIL
AB563		Interdit	LE MARCHIL
AB564		Interdit	CONTAMIN
AB565		Interdit	CADET
AB566		Interdit	TERRE BEYSSES
AB567		Interdit	CADET
AB568		Interdit	TERRE BEYSSES
AB569		Interdit	TERRE BEYSSES
AB570		Interdit	LES MOLES
AB571		Interdit	LES MOLES
AB572		Interdit	LES MOLES

Réglementation des boisements de la commune de SAINT-CHEF  
Listing parcellaire

N°	Cardinalité	Périmètre	Lieu-dit
AB574		Interdit	DE L'ABBATIALE
AB575		Interdit	LES MOLES
AB576		Interdit	LES MOLES
AB577		Interdit	LA MICHALLIERE
AB578		Interdit	DE LA MICHALLIERE
AB579		Interdit	LA MICHALLIERE
AB580		Interdit	LE CHATEAU
AB581		Interdit	LE CHATEAU
AB582		Interdit	DES CHATEAUX
AB583		Interdit	LE CHATEAU
AB584		Interdit	LE CHATEAU
AB585		Interdit	LE CHATEAU
AB586		Interdit	LE CHATEAU
AB587		Interdit	LE MARCHIL
AB588		Interdit	LE MARCHIL
AB589		Interdit	LE VILLAGE
AB590		Interdit	LE VILLAGE
AB591		Interdit	LE CHATEAU
AB592		Interdit	LE CHATEAU
AB593		Libre	LE CHATEAU
AB594		Interdit	LE CHATEAU
AB595		Interdit	LE CHATEAU
AB596		Libre	LE CHATEAU
AB597		Interdit	LE VILLAGE
AB598		Interdit	LE VILLAGE
AB603		Interdit	DE LA FORGE
AB604		Interdit	DE LA FORGE
AB605		Interdit	LE VILLAGE
AB606		Interdit	LE VILLAGE
AB607		Interdit	LE VILLAGE
AB608		Interdit	LE VILLAGE
AB610		Interdit	VIE DES GRANGES
AB611		Interdit	DE TREPT
AB612		Interdit	TERRE BEYSSES
AB613		Interdit	LA MICHALLIERE
AB614		Interdit	LA MICHALLIERE
AB615		Interdit	LA MICHALLIERE
AB616		Interdit	LA CHAPELLE
AB617		Interdit	LA CHAPELLE
AB618		Interdit	LA CHAPELLE
AB620		Libre	LE CHATEAU
AB622		Interdit	LE CHATEAU
AB623		Interdit	DE LA TOUR
AB624		Interdit	DE LA TOUR
AB625		Interdit	VIE DES GRANGES
AB626		Interdit	VIE DES GRANGES
AB627		Interdit	LES MOLES
AB628		Interdit	LES MOLES
AB629		Interdit	DE LA PAROISSE
AB631		Interdit	DE LA PAROISSE
AB632		Interdit	DE LA TOUR
AB633		Interdit	DE LA TOUR
AB634		Interdit	DE LA TOUR
AB635		Interdit	DE LA TOUR
AB636		Interdit	LE CHATEAU
AB637		Interdit	LE CHATEAU
AB638		Interdit	LE CHATEAU
AB639		Interdit	LE CHATEAU
AB640		Interdit	DE LA CHAPELLE
AB641		Interdit	LA CHAPELLE

N°	Cardinalité	Périmètre	Lieu-dit
AB644		Interdit	LE VILLAGE
AB645		Interdit	LE VILLAGE
AB646		Interdit	DE L'ABBATIALE
AB647		Interdit	DE L'ABBATIALE
AB648		Interdit	LA CHAPELLE
AB649		Interdit	LA CHAPELLE
AB650		Interdit	DE L'ABBATIALE
AB651		Interdit	LES MOLES
AB652		Interdit	LES MOLES
AB653		Interdit	LE VILLAGE
AB654		Interdit	DE L'ABBATIALE
AB655		Interdit	LE VILLAGE
AB656		Interdit	LE VILLAGE
AB657		Interdit	LE VILLAGE
AB658		Interdit	DE LA PAROISSE
AB659		Interdit	DE LA PAROISSE
AB660		Interdit	DE LA PAROISSE
AB661		Interdit	LA CHAPELLE
AB662		Interdit	LA CHAPELLE
AC2		Interdit	CHAMODET
AC3		Interdit	CHAMODET
AC5		Interdit	CHAMODET
AC6		Interdit	CHAMODET
AC7		Interdit	CHAMODET
AC8		Interdit	CHAMODET
AC9		Interdit	CHAMODET
AC10		Interdit	CHAMODET
AC11		Interdit	DE CHAMODET
AC12		Interdit	CHAMODET
AC13		Interdit	CHAMODET
AC14		Interdit	CHAMODET
AC16		Interdit	CHAMODET
AC17		Interdit	CHAMODET
AC18		Interdit	CHAMODET
AC19		Interdit	CHAMODET
AC21		Interdit	CHAMODET
AC22		Interdit	CHAMODET
AC23		Interdit	CHAMODET
AC25		Interdit	LE GRAND BOUTOUX
AC27		Interdit	LE GRAND BOUTOUX
AC28		Libre	LE GRAND BOUTOUX
AC29		Libre	LE GRAND BOUTOUX
AC30		Libre	LES MOLES
AC31		Libre	LES MOLES
AC32		Libre	LES MOLES
AC33		Libre	LES MOLES
AC34		Libre	LES MOLES
AC35		Libre	LES MOLES
AC36		Libre	LES MOLES
AC37		Libre	LES MOLES
AC38		Libre	LES MOLES
AC39		Libre	LES MOLES
AC40		Libre	LES MOLES
AC41		Libre	LES MOLES
AC42		Interdit	LES MOLES
AC43		Interdit	LES MOLES
AC44		Interdit	DE BOUTOUX
AC45		Interdit	LES MOLES
AC46		Libre	LES MOLES
AC47		Interdit	LES MOLES

Réglementation des boisements de la commune de SAINT-CHEF  
Listing parcellaire

N°	Cardinalité	Périmètre	Lieu-dit
AC48		Interdit	LES MOLES
AC50		Libre	LES MOLES
AC51		Interdit	LES MOLES
AC52		Interdit	DE VERSIN
AC53		Interdit	LES MOLES
AC55		Interdit	DE VERSIN
AC57		Interdit	DE VERSIN
AC58		Interdit	LES MOLES
AC59		Interdit	DE VERSIN
AC60		Interdit	LES MOLES
AC61		Interdit	LES MOLES
AC68		Interdit	LES MOLES
AC69		Interdit	LES MOLES
AC73		Interdit	DE VERSIN
AC75		Interdit	LES MOLES
AC76		Interdit	DE L'ABBATIALE
AC77		Interdit	DE L'ABBATIALE
AC78		Interdit	LES MOLES
AC79		Interdit	LES MOLES
AC80		Interdit	LES MOLES
AC81		Interdit	LES MOLES
AC83		Interdit	ST HUGUES
AC84		Interdit	DE L'ABBATIALE
AC85		Interdit	DE L'ABBATIALE
AC86		Interdit	DE L'ABBATIALE
AC87		Interdit	ST HUGUES
AC88		Interdit	DE L'ABBATIALE
AC89		Interdit	DE L'ABBATIALE
AC90		Interdit	DE L'ABBATIALE
AC91		Interdit	DE L'ABBATIALE
AC93		Interdit	LES MOLES
AC96		Interdit	D'ARCISSE
AC102		Interdit	LE FAYET
AC103		Interdit	LE FAYET
AC104		Interdit	LE FAYET
AC108		Interdit	LE FAYET
AC109		Interdit	LE FAYET
AC110		Interdit	LE FAYET
AC111		Interdit	LE FAYET
AC112		Interdit	LE FAYET
AC113		Interdit	LE FAYET
AC114		Interdit	LE FAYET
AC115		Interdit	LE FAYET
AC116		Interdit	LE FAYET
AC118		Interdit	LE FAYET
AC119		Interdit	DU FAYET
AC120		Interdit	LE FAYET
AC121		Interdit	LE FAYET
AC122		Interdit	LE FAYET
AC123		Interdit	LE FAYET
AC124		Libre	LE FAYET
AC125		Interdit	LE FAYET
AC126		Interdit	LE FAYET
AC127		Interdit	LE FAYET
AC128		Interdit	LE FAYET
AC129		Interdit	LE FAYET
AC130		Interdit	LE FAYET
AC131		Interdit	LE FAYET
AC132		Interdit	LE FAYET
AC133		Interdit	LE FAYET

N°	Cardinalité	Périmètre	Lieu-dit
AC134		Interdit	LE FAYET
AC135		Interdit	LE FAYET
AC136		Libre	LE FAYET
AC137		Interdit	LE FAYET
AC138		Interdit	LE FAYET
AC139		Interdit	LE FAYET
AC140		Interdit	LE FAYET
AC141		Libre	LE FAYET
AC142		Libre	LE FAYET
AC143		Libre	LE FAYET
AC144		Libre	LE FAYET
AC145		Libre	LE FAYET
AC146		Libre	LE FAYET
AC147		Libre	LE FAYET
AC148		Libre	LE FAYET
AC149		Libre	LE FAYET
AC150		Libre	LE FAYET
AC151		Libre	LE FAYET
AC152		Interdit	LE FAYET
AC153		Interdit	LE FAYET
AC154		Libre	LE FAYET
AC155		Libre	LE FAYET
AC156		Libre	LE FAYET
AC157		Libre	LE FAYET
AC158		Libre	LE FAYET
AC159		Libre	LE FAYET
AC160		Libre	LE FAYET
AC161		Libre	LE FAYET
AC162		Libre	LE FAYET
AC164		Libre	LE FAYET
AC166		Libre	LE FAYET
AC167		Libre	LE FAYET
AC168		Libre	LE FAYET
AC169		Libre	LE FAYET
AC170		Libre	LE FAYET
AC171		Libre	LE FAYET
AC172		Interdit	LE FAYET
AC174		Interdit	DU FRENEY
AC176		Interdit	LE FAYET
AC177		Interdit	LE FAYET
AC178		Interdit	LE FAYET
AC179		Interdit	LE FAYET
AC180		Interdit	LE FAYET
AC181		Interdit	LE FAYET
AC182		Interdit	LE FAYET
AC183		Interdit	LE FAYET
AC184		Interdit	VIE DE FRENEY
AC185		Interdit	LE FAYET
AC186		Interdit	LES MOLES
AC188		Interdit	LES MOLES
AC189		Interdit	LES MOLES
AC190		Interdit	LES MOLES
AC191		Libre	LE FAYET
AC193		Libre	LE FAYET
AC196		Interdit	CHAMODET
AC197		Interdit	CHAMODET
AC202		Interdit	DU FAYET
AC204		Libre	LE FAYET
AC205		Libre	LE FAYET
AC206		Libre	LE FAYET

Réglementation des boisements de la commune de SAINT-CHEF  
Listing parcellaire

N°	Cardinalité	Périmètre	Lieu-dit
AC207		Interdit	D'ARCISSE
AC216		Interdit	DU FRENEY
AC217		Interdit	LE FAYET
AC218		Interdit	DU FRENEY
AC223		Interdit	LES MOLES
AC226		Interdit	LES MOLES
AC234		Interdit	DU FAYET
AC235		Interdit	DU FAYET
AC236		Interdit	LES MOLES
AC237		Interdit	LES MOLES
AC238		Interdit	LES MOLES
AC239		Interdit	DU MOLLARD
AC248		Interdit	LES MOLES
AC249		Interdit	DU FAYET
AC250		Interdit	DE CHAMODET
AC251		Interdit	DE CHAMODET
AC255		Interdit	DE VERSIN
AC256		Interdit	LE GRAND BOUTOUX
AC258		Interdit	D'ARCISSE
AC259		Interdit	LES MOLES
AC261		Interdit	LES MOLES
AC262		Interdit	LES MOLES
AC263		Interdit	LES MOLES
AC264		Interdit	LES MOLES
AC265		Interdit	LES MOLES
AC266		Interdit	LES MOLES
AC267		Interdit	LES MOLES
AC268		Interdit	LES MOLES
AC269		Interdit	LES MOLES
AC270		Interdit	LES MOLES
AC271		Interdit	DU FAYET
AC272		Interdit	LE FAYET
AC273		Interdit	LE FAYET
AC274		Interdit	LES MOLES
AC275		Interdit	LES MOLES
AC276		Interdit	CHAMODET
AC277		Interdit	DE BONNE GAGNE
AC278		Interdit	CHAMODET
AC279		Interdit	LE FAYET
AC281		Interdit	LE FAYET
AC283		Interdit	LES MOLES
AC286		Interdit	D'ARCISSE
AC287		Interdit	LES MOLES
AC288		Interdit	DU MOLLARD
AC289		Interdit	DU FAYET
AC290		Interdit	DU FAYET
AC291		Interdit	LES MOLES
AC292		Interdit	DE VERSIN
AC293		Interdit	DE VERSIN
AC295		Interdit	LE FAYET
AC296		Interdit	DU FAYET
AC297		Interdit	LE FAYET
AC298		Interdit	LE FAYET
AC299		Interdit	LE FAYET
AC300		Interdit	LE FAYET
AC301		Interdit	DU FAYET
AC302		Interdit	LE FAYET
AC303		Interdit	LE FAYET
AC304		Interdit	D'ARCISSE
AC305		Interdit	D'ARCISSE

N°	Cardinalité	Périmètre	Lieu-dit
AC306		Interdit	DE VERSIN
AC307		Interdit	DE VERSIN
AC308		Interdit	LES MOLES
AC309		Interdit	LES MOLES
AC310		Interdit	LES MOLES
AC311		Interdit	LES MOLES
AC312		Interdit	LES MOLES
AC313		Interdit	LES MOLES
AC314		Interdit	DU MOLLARD
AC315		Interdit	DU MOLLARD
AC316		Libre	LES MOLES
AC317		Libre	LES MOLES
AC318		Interdit	DE VERSIN
AC319		Interdit	DE VERSIN
AC320		Interdit	DE VERSIN
AC321		Interdit	DE VERSIN
AC322		Interdit	LES MOLES
AC323		Interdit	LES MOLES
AC324		Interdit	LES MOLES
AC325		Interdit	DU MOLLARD
AC326		Interdit	DU MOLLARD
AC327		Interdit	DU FAYET
AC328		Interdit	DU FAYET
AC329		Interdit	CHAMODET
AC330		Interdit	CHAMODET
AC331		Interdit	LE FAYET
AC332		Interdit	LE FAYET
AD1		Interdit	LE MARCHIL
AD3		Interdit	DE LA MICHALLIERE
AD4		Interdit	DE LA MICHALLIERE
AD5		Interdit	DES MOINEAUX
AD7		Interdit	DE L'ABBATIALE
AD8		Interdit	DE L'ABBATIALE
AD9		Interdit	DE L'ABBATIALE
AD10		Interdit	LE MARCHIL
AD11		Interdit	DE L'ABBATIALE
AD34		Interdit	LES GUIMONIERES
AD36		Interdit	LES GUIMONIERES
AD37		Interdit	LES GUIMONIERES
AD38		Interdit	LES GUIMONIERES
AD39		Interdit	LA COTE DE MERLAND
AD40		Interdit	LES GUIMONIERES
AD41		Interdit	LES GUIMONIERES
AD42		Interdit	LES GUIMONIERES
AD43		Interdit	LES GUIMONIERES
AD44		Interdit	LES GUIMONIERES
AD45		Interdit	LES GUIMONIERES
AD46		Interdit	LES GUIMONIERES
AD47		Interdit	LES GUIMONIERES
AD48		Interdit	LES GUIMONIERES
AD49		Interdit	LES GUIMONIERES
AD50		Interdit	LES GUIMONIERES
AD51		Interdit	LES GUIMONIERES
AD52		Interdit	LES GUIMONIERES
AD53		Interdit	LES GUIMONIERES
AD54		Interdit	LES GUIMONIERES
AD55		Interdit	LES GUIMONIERES
AD56		Interdit	LES GUIMONIERES
AD58		Interdit	LES GUIMONIERES
AD59		Interdit	LES GUIMONIERES

Réglementation des boisements de la commune de SAINT-CHEF  
Listing parcellaire

N°	Cardinalité	Périmètre	Lieu-dit
AD60		Interdit	LES GUIMONIERES
AD61		Interdit	LES GUIMONIERES
AD64		Interdit	LES GUIMONIERES
AD65		Interdit	LES GUIMONIERES
AD66		Interdit	LES GUIMONIERES
AD67		Interdit	LES GUIMONIERES
AD70		Interdit	LES GUIMONIERES
AD71		Interdit	LES GUIMONIERES
AD72		Interdit	LES GUIMONIERES
AD73		Interdit	LES GUIMONIERES
AD74		Interdit	LES GUIMONIERES
AD75		Interdit	LES GUIMONIERES
AD76		Interdit	LES GUIMONIERES
AD77		Interdit	LES GUIMONIERES
AD78		Interdit	LES GUIMONIERES
AD79		Interdit	LES GUIMONIERES
AD80		Interdit	LES GUIMONIERES
AD81		Interdit	LES GUIMONIERES
AD82		Interdit	LES GUIMONIERES
AD83		Interdit	LES GUIMONIERES
AD84		Interdit	LES GUIMONIERES
AD85		Interdit	LES GUIMONIERES
AD86		Interdit	LES GUIMONIERES
AD87		Interdit	LES GUIMONIERES
AD88		Interdit	LES GUIMONIERES
AD98		Interdit	LES GUIMONIERES
AD99		Interdit	LES GUIMONIERES
AD101		Interdit	LES GUIMONIERES
AD102		Interdit	LES GUIMONIERES
AD103		Interdit	LES GUIMONIERES
AD104		Interdit	LES GUIMONIERES
AD105		Interdit	LES GUIMONIERES
AD106		Libre	LES GUIMONIERES
AD107		Interdit	LES GUIMONIERES
AD108		Interdit	LES GUIMONIERES
AD109		Interdit	LES GUIMONIERES
AD110		Interdit	LES GUIMONIERES
AD111		Interdit	LES GUIMONIERES
AD112		Interdit	LES GUIMONIERES
AD113		Interdit	LES GUIMONIERES
AD114		Libre	LES GUIMONIERES
AD115		Interdit	LES GUIMONIERES
AD116		Interdit	LES GUIMONIERES
AD117		Libre	LE FAYET
AD118		Libre	LE FAYET
AD119		Libre	LE FAYET
AD120		Libre	LE FAYET
AD121		Libre	LE FAYET
AD122		Libre	LE FAYET
AD123		Libre	LE FAYET
AD124		Libre	LE FAYET
AD125		Libre	LE FAYET
AD126		Libre	LE FAYET
AD127		Libre	LE FAYET
AD128		Libre	LE FAYET
AD129		Libre	LE FAYET
AD130		Libre	LE FAYET
AD131		Libre	LE FAYET
AD132		Libre	LE FAYET
AD133		Libre	LE FAYET

N°	Cardinalité	Périmètre	Lieu-dit
AD134		Libre	LE FAYET
AD135		Libre	LE FAYET
AD137		Interdit	DU FRENEY
AD138		Interdit	LE FAYET
AD141		Interdit	LA COMBE
AD143		Libre	LA COMBE
AD144		Interdit	LA COMBE
AD146		Interdit	LA COMBE
AD147		Interdit	LA COMBE
AD148		Interdit	LA COMBE
AD151		Interdit	LA COMBE
AD152		Interdit	LA COMBE
AD153		Libre	LA COMBE
AD154		Libre	LA COMBE
AD155		Interdit	LA COMBE
AD156		Interdit	LA COMBE
AD157		Interdit	LA COMBE
AD158		Interdit	LA COMBE
AD159		Interdit	LA COMBE
AD162		Interdit	LA COTE DE MERLAND
AD163		Interdit	LA COTE DE MERLAND
AD164		Interdit	LA COTE DE MERLAND
AD165		Interdit	LA COTE DE MERLAND
AD166		Interdit	LA COTE DE MERLAND
AD167		Libre	LA COTE DE MERLAND
AD168		Interdit	LA COTE DE MERLAND
AD169		Interdit	LA COTE DE MERLAND
AD170		Interdit	LA COTE DE MERLAND
AD180		Interdit	DE LA BASSE BIOUSSE
AD182		Interdit	FRETIERE
AD183		Interdit	FRETIERE
AD185		Interdit	FRETIERE
AD186		Interdit	FRETIERE
AD188		Libre	FRETIERE
AD189		Libre	FRETIERE
AD190		Interdit	FRETIERE
AD191		Interdit	FRETIERE
AD192		Libre	FRETIERE
AD193		Libre	FRETIERE
AD194		Libre	FRETIERE
AD195		Libre	FRETIERE
AD196		Libre	FRETIERE
AD197		Libre	FRETIERE
AD198		Libre	FRETIERE
AD199		Libre	FRETIERE
AD200		Interdit	FRETIERE
AD201		Libre	FRETIERE
AD202		Libre	FRETIERE
AD203		Interdit	FRETIERE
AD204		Interdit	FRETIERE
AD205		Libre	FRETIERE
AD206		Libre	FRETIERE
AD207		Libre	FRETIERE
AD208		Libre	FRETIERE
AD209		Libre	FRETIERE
AD210		Interdit	FRETIERE
AD211		Libre	FRETIERE
AD223		Interdit	DE FRETIERES
AD226		Libre	FRETIERE
AD227		Libre	FRETIERE

Réglementation des boisements de la commune de SAINT-CHEF  
Listing parcellaire

N°	Cardinalité	Périmètre	Lieu-dit
AD228		Libre	FRETIERE
AD229		Libre	FRETIERE
AD230		Libre	FRETIERE
AD231		Interdit	FRETIERE
AD232		Interdit	DE LA HAUTE BIOUSSE
AD233		Interdit	FRETIERE
AD234		Interdit	FRETIERE
AD235		Interdit	FRETIERE
AD236		Interdit	FRETIERE
AD237		Interdit	FRETIERE
AD238		Interdit	DU GRAND CHAMP
AD242		Interdit	ERLAND
AD243		Interdit	ERLAND
AD244		Interdit	ERLAND
AD247		Interdit	ERLAND
AD248		Interdit	ERLAND
AD249		Interdit	ERLAND
AD250		Interdit	ERLAND
AD251		Interdit	ERLAND
AD252		Interdit	ERLAND
AD255		Interdit	ERLAND
AD256		Interdit	DE LA BASSE BIOUSSE
AD259		Interdit	ERLAND
AD260		Interdit	LE MARCHIL
AD261		Interdit	LE MARCHIL
AD262		Interdit	LE MARCHIL
AD263		Interdit	LES GUIMONIERES
AD264		Interdit	LES GUIMONIERES
AD265		Interdit	FRETIERE
AD266		Interdit	FRETIERE
AD267		Interdit	LES GUIMONIERES
AD268		Libre	LE FAYET
AD269		Interdit	DE LA BASSE BIOUSSE
AD270		Interdit	FRETIERE
AD274		Interdit	FRETIERE
AD277		Interdit	CHAMP BENARD
AD278		Interdit	CHAMP BENARD
AD279		Interdit	DE LA BASSE BIOUSSE
AD281		Interdit	DU GRAND CHAMP
AD282		Interdit	DU GRAND CHAMP
AD283		Interdit	ERLAND
AD284		Interdit	CHAMP BENARD
AD286		Interdit	LES GUIMONIERES
AD287		Interdit	LES GUIMONIERES
AD288		Interdit	LES GUIMONIERES
AD289		Interdit	LES GUIMONIERES
AD290		Interdit	LES GUIMONIERES
AD291		Interdit	DES GUIMONIERES
AD302		Interdit	DES MESANGES
AD303		Interdit	DES MESANGES
AD304		Interdit	DES MESANGES
AD305		Interdit	DES MESANGES
AD306		Interdit	DES MESANGES
AD307		Interdit	DES MESANGES
AD308		Interdit	DES MESANGES
AD309		Interdit	DES MESANGES
AD310		Interdit	DES MESANGES
AD311		Interdit	DES MESANGES
AD312		Interdit	DES PINSONS
AD313		Interdit	DES PINSONS

N°	Cardinalité	Périmètre	Lieu-dit
AD314		Interdit	DES PINSONS
AD315		Interdit	DES PINSONS
AD316		Interdit	DES PINSONS
AD317		Interdit	DES MOINEAUX
AD318		Interdit	DES MOINEAUX
AD319		Interdit	DES MOINEAUX
AD320		Interdit	DES MOINEAUX
AD321		Interdit	DES MOINEAUX
AD322		Interdit	DES MOINEAUX
AD323		Interdit	DES MOINEAUX
AD324		Interdit	DES MOINEAUX
AD325		Interdit	DES MOINEAUX
AD326		Interdit	DES MOINEAUX
AD327		Interdit	DES MOINEAUX
AD328		Interdit	DES MOINEAUX
AD329		Interdit	DES MOINEAUX
AD330		Interdit	DES MOINEAUX
AD331		Interdit	DES MOINEAUX
AD332		Interdit	CHAMP BENARD
AD344		Interdit	CHAMP BENARD
AD345		Interdit	CHAMP BENARD
AD346		Interdit	CHAMP BENARD
AD350		Interdit	DE LA BASSE BIOUSSE
AD352		Interdit	FRETIERE
AD354		Interdit	FRETIERE
AD357		Interdit	LES GUIMONIERES
AD362		Interdit	LES GUIMONIERES
AD375		Interdit	DE FRETIERES
AD376		Interdit	DE FRETIERES
AD378		Interdit	DE LA BASSE BIOUSSE
AD380		Interdit	ERLAND
AD381		Interdit	DE CHAMP BENARD
AD382		Interdit	ERLAND
AD384		Interdit	ERLAND
AD385		Interdit	ERLAND
AD386		Interdit	ERLAND
AD399		Interdit	DES HIRONDELLES
AD400		Interdit	DES HIRONDELLES
AD401		Interdit	DES HIRONDELLES
AD402		Interdit	DES HIRONDELLES
AD403		Interdit	DES HIRONDELLES
AD404		Interdit	DES HIRONDELLES
AD405		Interdit	DES HIRONDELLES
AD406		Interdit	DES HIRONDELLES
AD407		Interdit	DES HIRONDELLES
AD408		Interdit	DES HIRONDELLES
AD409		Interdit	DES HIRONDELLES
AD410		Interdit	DES HIRONDELLES
AD411		Interdit	DES HIRONDELLES
AD412		Interdit	DES HIRONDELLES
AD413		Interdit	DES HIRONDELLES
AD414		Interdit	DES HIRONDELLES
AD415		Interdit	DES HIRONDELLES
AD416		Interdit	DES HIRONDELLES
AD417		Interdit	DES HIRONDELLES
AD418		Interdit	DES HIRONDELLES
AD419		Interdit	DES HIRONDELLES
AD420		Interdit	DES HIRONDELLES
AD421		Interdit	DES HIRONDELLES
AD422		Interdit	DES HIRONDELLES

Réglementation des boisements de la commune de SAINT-CHEF  
Listing parcellaire

N°	Cardinalité	Périmètre	Lieu-dit
AD423		Interdit	DES HIRONDELLES
AD424		Interdit	DES HIRONDELLES
AD425		Interdit	DES HIRONDELLES
AD426		Interdit	DES HIRONDELLES
AD427		Interdit	DES HIRONDELLES
AD428		Interdit	DES HIRONDELLES
AD429		Interdit	DES HIRONDELLES
AD430		Interdit	DES HIRONDELLES
AD431		Interdit	DES HIRONDELLES
AD432		Interdit	CHAMP BENARD
AD433		Interdit	CHAMP BENARD
AD434		Interdit	CHAMP BENARD
AD435		Interdit	CHAMP BENARD
AD436		Interdit	CHAMP BENARD
AD437		Interdit	CHAMP BENARD
AD438		Interdit	CHAMP BENARD
AD439		Interdit	CHAMP BENARD
AD440		Interdit	CHAMP BENARD
AD441		Interdit	CHAMP BENARD
AD442		Interdit	CHAMP BENARD
AD443		Interdit	CHAMP BENARD
AD444		Interdit	CHAMP BENARD
AD445		Interdit	DE LA BASSE BIOUSSE
AD446		Interdit	FRETIERE
AD447		Libre	FRETIERE
AD448		Interdit	FRETIERE
AD449		Interdit	LA COTE DE MERLAND
AD450		Interdit	LA COTE DE MERLAND
AD451		Interdit	FRETIERE
AD452		Interdit	FRETIERE
AD453		Interdit	FRETIERE
AD456		Interdit	FRETIERE
AD458		Interdit	FRETIERE
AD459		Interdit	LES GUIMONIERES
AD460		Interdit	LES GUIMONIERES
AD464		Interdit	FRETIERE
AD465		Interdit	FRETIERE
AD467		Interdit	FRETIERE
AD468		Interdit	FRETIERE
AD469		Interdit	FRETIERE
AD472		Interdit	FRETIERE
AD475		Interdit	ERLAND
AD476		Interdit	DE CHAMP BENARD
AD477		Interdit	ERLAND
AD478		Interdit	DE LA BASSE BIOUSSE
AD479		Interdit	FRETIERE
AD480		Interdit	LA COTE DE MERLAND
AD481		Interdit	FRETIERE
AD482		Interdit	ERLAND
AD483		Interdit	DJ GRAND CHAMP
AD484		Interdit	ERLAND
AD485		Interdit	LA COTE DE MERLAND
AD486		Interdit	FRETIERE
AD487		Interdit	FRETIERE
AD488		Interdit	DE FRETIERES
AD489		Interdit	DE FRETIERES
AD490		Interdit	DE LA BASSE BIOUSSE
AD491		Interdit	FRETIERE
AD492		Interdit	LA COTE DE MERLAND
AD493		Interdit	FRETIERE

N°	Cardinalité	Périmètre	Lieu-dit
AD494		Interdit	DE L'ABBATIALE
AD495		Interdit	DE L'ABBATIALE
AD496		Interdit	LE MARCHIL
AD497		Interdit	LE MARCHIL
AD498		Interdit	LE MARCHIL
AD499		Interdit	DE MERLAND
AD500		Interdit	LA COTE DE MERLAND
AD501		Interdit	LES GUIMONIERES
AD502		Interdit	LES GUIMONIERES
AD503		Interdit	LES GUIMONIERES
AD504		Interdit	LES GUIMONIERES
AD505		Interdit	LE MARCHIL
AD507		Interdit	DE LA BASSE BIOUSSE
AD509		Interdit	FRETIERE
AD512		Interdit	FRETIERE
AD513		Interdit	FRETIERE
AD515		Interdit	DE LA BASSE BIOUSSE
AD516		Interdit	DE LA BASSE BIOUSSE
AD517		Interdit	FRETIERE
AD518		Interdit	FRETIERE
AD519		Interdit	DES ROSSIGNOLS
AD521		Interdit	CHAMP BENARD
AD523		Interdit	DE LA BASSE BIOUSSE
AD524		Interdit	DES ROSSIGNOLS
AD525		Interdit	DES ROSSIGNOLS
AD526		Interdit	DES CHATEAUX
AD531		Interdit	LES GUIMONIERES
AD532		Interdit	LES GUIMONIERES
AD533		Interdit	LE FAYET
AD534		Interdit	LE FAYET
AD535		Interdit	LE FAYET
AD536		Interdit	LA COTE DE MERLAND
AD537		Interdit	LA COTE DE MERLAND
AD538		Interdit	LA COMBE
AD539		Interdit	LA COMBE
AD541		Interdit	LA COTE DE MERLAND
AD542		Interdit	LES GUIMONIERES
AD543		Interdit	LES GUIMONIERES
AD544		Interdit	LES GUIMONIERES
AD545		Interdit	LES GUIMONIERES
AD546		Interdit	LES GUIMONIERES
AD547		Interdit	LES GUIMONIERES
AD548		Interdit	LES GUIMONIERES
AD549		Interdit	LES GUIMONIERES
AD550		Interdit	LES GUIMONIERES
AD551		Interdit	LES GUIMONIERES
AD552		Interdit	LES GUIMONIERES
AD553		Interdit	LES GUIMONIERES
AD554		Interdit	LA COMBE
AD555		Interdit	LA COMBE
AD556		Interdit	LA COTE DE MERLAND
AD557		Interdit	LA COTE DE MERLAND
AD558		Interdit	LA COTE DE MERLAND
AD559		Interdit	LA COMBE
AD560		Interdit	LA COMBE
AD561		Interdit	LA COMBE
AD562		Interdit	LA COMBE
AD563		Interdit	LA COMBE
AD564		Interdit	LA COMBE
AD565		Interdit	LE FAYET



Réglementation des boisements de la commune de SAINT-CHEF  
Listing parcellaire

N°	Cardinalité	Périmètre	Lieu-dit
AD566		Interdit	LE FAYET
AD567		Interdit	FRETIERE
AD568		Interdit	FRETIERE
AD569		Interdit	FRETIERE
AD570		Interdit	FRETIERE
AD572		Interdit	FRETIERE
AD574		Interdit	FRETIERE
AD575		Interdit	DES ROSSIGNOLS
AD576		Interdit	LES GUIMONIERES
AD577		Interdit	LES GUIMONIERES
AD578		Interdit	LES GUIMONIERES
AD579		Interdit	LES GUIMONIERES
AD580		Interdit	LA COTE DE MERLAND
AD581		Interdit	LA COTE DE MERLAND
AD582		Interdit	LE MARCHIL
AD583		Interdit	LE MARCHIL
AD584		Interdit	LE MARCHIL
AD585		Interdit	LE MARCHIL
AD586		Interdit	LE MARCHIL
AD587		Interdit	LE MARCHIL
AD588		Interdit	FRETIERE
AD589		Interdit	DE FRETIERES
AD590		Interdit	DE FRETIERES
AD591		Interdit	DE FRETIERES
AD592		Interdit	FRETIERE
AD594		Interdit	FRETIERE
AD596		Interdit	FRETIERE
AD598		Interdit	DE FRETIERES
AD599		Interdit	FRETIERE
AD601		Interdit	LA COTE DE MERLAND
AD602		Interdit	LA COTE DE MERLAND
AD603		Interdit	DE LA BASSE BIOUSSE
AD604		Interdit	DE LA BASSE BIOUSSE
AD605		Interdit	DE LA BASSE BIOUSSE
AD608		Interdit	FRETIERE
AD609		Interdit	FRETIERE
AD610		Interdit	DU GRAND CHAMP
AD611		Interdit	DU GRAND CHAMP
AD612		Interdit	DU GRAND CHAMP
AD613		Interdit	DU GRAND CHAMP
AD614		Interdit	FRETIERE
AD615		Interdit	FRETIERE
AD616		Interdit	FRETIERE
AD617		Interdit	FRETIERE
AD618		Interdit	FRETIERE
AD619		Interdit	FRETIERE
AD620		Interdit	FRETIERE
AD621		Interdit	FRETIERE
AD622		Interdit	FRETIERE
AD623		Interdit	FRETIERE
AD624		Interdit	FRETIERE
AD625		Interdit	FRETIERE
AD626		Interdit	FRETIERE
AD627		Interdit	FRETIERE
AD628		Interdit	FRETIERE
AD629		Interdit	FRETIERE
AD630		Interdit	FRETIERE
AD631		Interdit	FRETIERE
AD632		Interdit	FRETIERE
AD633		Interdit	FRETIERE

N°	Cardinalité	Périmètre	Lieu-dit
AD634		Interdit	FRETIERE
AD635		Interdit	FRETIERE
AD636		Interdit	FRETIERE
AD637		Interdit	FRETIERE
AD638		Interdit	FRETIERE
AD639		Interdit	FRETIERE
AD640		Interdit	FRETIERE
AD641		Interdit	FRETIERE
AD642		Interdit	FRETIERE
AD643		Interdit	FRETIERE
AD644		Interdit	FRETIERE
AD645		Interdit	FRETIERE
AD646		Interdit	FRETIERE
AD647		Interdit	FRETIERE
AD648		Interdit	FRETIERE
AE1		Interdit	LE FRENEY
AE2		Interdit	LE FRENEY
AE3		Interdit	LE FRENEY
AE4		Interdit	LE FRENEY
AE5		Interdit	LE FRENEY
AE6		Interdit	DU FRENEY
AE7		Libre	LE FRENEY
AE8		Libre	LE FRENEY
AE9		Libre	LE FRENEY
AE10		Interdit	LE FRENEY
AE11		Interdit	LE FRENEY
AE12		Libre	LE FRENEY
AE13		Libre	LE FRENEY
AE14		Libre	LE FRENEY
AE15		Libre	LE FRENEY
AE16		Libre	LE FRENEY
AE17		Interdit	LE FRENEY
AE18		Libre	LE FRENEY
AE19		Libre	LE FRENEY
AE20		Libre	LE FRENEY
AE21		Libre	LE FRENEY
AE22		Libre	LE FRENEY
AE23		Libre	LE FRENEY
AE24		Libre	LE FRENEY
AE25		Libre	LE FRENEY
AE26		Libre	LE FRENEY
AE27		Libre	LE FRENEY
AE28		Interdit	ARCISSE
AE29		Interdit	ARCISSE
AE30		Interdit	ARCISSE
AE31		Interdit	D'ARCISSE
AE32		Interdit	ARCISSE
AE34		Interdit	D'ARCISSE
AE35		Interdit	ARCISSE
AE37		Interdit	D'ARCISSE
AE41		Interdit	ARCISSE
AE42		Interdit	TRAVERSEE D'ARCISSE
AE43		Interdit	ARCISSE
AE44		Interdit	TRAVERSEE D'ARCISSE
AE45		Interdit	ARCISSE
AE46		Interdit	ARCISSE
AE47		Interdit	ARCISSE
AE48		Interdit	TRAVERSEE D'ARCISSE
AE49		Interdit	ARCISSE
AE50		Interdit	TRAVERSEE D'ARCISSE

Réglementation des boisements de la commune de SAINT-CHEF  
Listing parcellaire

N°	Cardinalité	Périmètre	Lieu-dit
AE51		Interdit	ARCISSE
AE52		Interdit	ARCISSE
AE53		Interdit	TRAVERSEE D'ARCISSE
AE54		Interdit	ARCISSE
AE55		Interdit	ARCISSE
AE57		Interdit	TRAVERSEE D'ARCISSE
AE58		Interdit	TRAVERSEE D'ARCISSE
AE59		Interdit	TRAVERSEE D'ARCISSE
AE60		Interdit	TRAVERSEE D'ARCISSE
AE61		Interdit	ARCISSE
AE62		Interdit	ARCISSE
AE63		Interdit	DU FRENEY
AE64		Interdit	DU FRENEY
AE65		Interdit	ARCISSE
AE66		Libre	ARCISSE
AE67		Libre	ARCISSE
AE68		Libre	ARCISSE
AE69		Libre	ARCISSE
AE70		Libre	ARCISSE
AE71		Libre	ARCISSE
AE72		Interdit	ARCISSE
AE73		Interdit	ARCISSE
AE74		Interdit	ARCISSE
AE75		Interdit	ARCISSE
AE76		Interdit	DE LA COLOMBE
AE77		Libre	DE LA COLOMBE
AE78		Interdit	DE LA COLOMBE
AE79		Interdit	LA COTE DE MERLAND
AE80		Interdit	LA COTE DE MERLAND
AE81		Interdit	ARCISSE
AE82		Interdit	ARCISSE
AE83		Interdit	ARCISSE
AE84		Interdit	DE LA COLOMBE
AE85		Interdit	ARCISSE
AE86		Interdit	DE LA COLOMBE
AE87		Libre	ARCISSE
AE88		Libre	ARCISSE
AE89		Interdit	ARCISSE
AE90		Interdit	ARCISSE
AE91		Interdit	ARCISSE
AE92		Interdit	ARCISSE
AE93		Interdit	ARCISSE
AE94		Interdit	ARCISSE
AE95		Interdit	TRAVERSEE D'ARCISSE
AE96		Interdit	TRAVERSEE D'ARCISSE
AE97		Interdit	ARCISSE
AE98		Interdit	DU COLOMBIER
AE99		Interdit	TRAVERSEE D'ARCISSE
AE100		Interdit	ARCISSE
AE101		Interdit	TRAVERSEE D'ARCISSE
AE102		Interdit	ARCISSE
AE103		Interdit	TRAVERSEE D'ARCISSE
AE105		Interdit	ARCISSE
AE106		Interdit	ARCISSE
AE107		Interdit	TRAVERSEE D'ARCISSE
AE108		Interdit	TRAVERSEE D'ARCISSE
AE109		Interdit	TRAVERSEE D'ARCISSE
AE110		Interdit	TRAVERSEE D'ARCISSE
AE111		Interdit	ARCISSE
AE114		Interdit	ARCISSE

N°	Cardinalité	Périmètre	Lieu-dit
AE115		Interdit	ARCISSE
AE116		Interdit	ARCISSE
AE117		Interdit	ARCISSE
AE118		Interdit	ARCISSE
AE119		Interdit	ARCISSE
AE120		Interdit	ARCISSE
AE121		Interdit	ARCISSE
AE122		Interdit	TRAVERSEE D'ARCISSE
AE123		Interdit	TRAVERSEE D'ARCISSE
AE126		Interdit	ARCISSE
AE127		Interdit	ARCISSE
AE128		Interdit	TRAVERSEE D'ARCISSE
AE129		Interdit	ARCISSE
AE130		Interdit	ARCISSE
AE131		Interdit	ARCISSE
AE132		Interdit	ARCISSE
AE133		Interdit	ARCISSE
AE134		Interdit	ARCISSE
AE135		Interdit	ARCISSE
AE140		Interdit	TRAVERSEE D'ARCISSE
AE141		Interdit	ARCISSE
AE142		Interdit	ARCISSE
AE143		Interdit	TRAVERSEE D'ARCISSE
AE144		Interdit	TRAVERSEE D'ARCISSE
AE145		Interdit	TRAVERSEE D'ARCISSE
AE149		Interdit	ARCISSE
AE150		Interdit	ARCISSE
AE151		Interdit	D'ARCISSE
AE152		Interdit	ARCISSE
AE153		Interdit	ARCISSE
AE156		Interdit	LA PLANTEE
AE157		Interdit	LA PLANTEE
AE158		Interdit	LA PLANTEE
AE159		Interdit	LA PLANTEE
AE160		Interdit	LA PLANTEE
AE161		Interdit	LA PLANTEE
AE162		Interdit	LA PLANTEE
AE172		Interdit	LA PLANTEE
AE173		Interdit	LA PLANTEE
AE175		Interdit	DE LA PLANTEE
AE176		Interdit	LA PLAINE
AE177		Interdit	LA PLAINE
AE178		Interdit	LA PLAINE
AE182		Interdit	LA PLAINE
AE183		Interdit	LA PLAINE
AE184		Interdit	LA PLAINE
AE185		Interdit	LA PLAINE
AE186		Interdit	LA PLAINE
AE187		Interdit	LA PLAINE
AE240		Interdit	DE LA GARENNE
AE243		Interdit	LA GORGE
AE244		Interdit	LA GORGE
AE245		Interdit	LA GORGE
AE246		Interdit	LA GORGE
AE247		Interdit	DES ENTEES
AE249		Interdit	LA GORGE
AE250		Interdit	LA GORGE
AE252		Libre	MERLAND
AE253		Interdit	MERLAND
AE254		Interdit	MERLAND

Réglementation des boisements de la commune de SAINT-CHEF  
Listing parcellaire

N°	Cardinalité	Périmètre	Lieu-dit
AE255		Interdit	MERLAND
AE256		Interdit	DE MERLAND
AE257		Interdit	MERLAND
AE258		Interdit	MERLAND
AE259		Interdit	MERLAND
AE260		Interdit	MERLAND
AE261		Interdit	MERLAND
AE262		Interdit	DE MERLAND
AE263		Interdit	MERLAND
AE264		Interdit	DE MERLAND
AE267		Interdit	MERLAND
AE268		Interdit	MERLAND
AE273		Interdit	DE MERLAND
AE274		Interdit	MERLAND
AE275		Interdit	MERLAND
AE276		Interdit	MERLAND
AE277		Interdit	MERLAND
AE278		Libre	MERLAND
AE279		Libre	MERLAND
AE286		Interdit	DE MERLAND
AE287		Interdit	DE MERLAND
AE288		Interdit	MERLAND
AE289		Interdit	MERLAND
AE298		Interdit	LA PLANTEE
AE300		Interdit	ARCISSE
AE302		Interdit	LA PLAINE
AE305		Interdit	LA GORGE
AE306		Interdit	ARCISSE
AE307		Interdit	ARCISSE
AE308		Interdit	ARCISSE
AE310		Interdit	ARCISSE
AE313		Interdit	ARCISSE
AE314		Interdit	ARCISSE
AE315		Interdit	DE MERLAND
AE329		Interdit	ARCISSE
AE332		Interdit	LA GORGE
AE334		Interdit	LA PLANTEE
AE336		Interdit	LA PLANTEE
AE337		Interdit	LA PLANTEE
AE344		Interdit	DE LA PLANTEE
AE348		Interdit	LA PLANTEE
AE352		Interdit	LA PLANTEE
AE355		Interdit	LA GORGE
AE357		Interdit	D'ARCISSE
AE358		Interdit	D'ARCISSE
AE359		Interdit	DE LA GARENNE
AE361		Interdit	D'ARCISSE
AE362		Interdit	ARCISSE
AE364		Interdit	TRAVERSEE D'ARCISSE
AE365		Interdit	ARCISSE
AE366		Interdit	DE LA PLANTEE
AE367		Interdit	DE LA PLANTEE
AE368		Interdit	DU COLOMBIER
AE369		Interdit	DE LA PLANTEE
AE370		Interdit	DE LA PLANTEE
AE371		Interdit	LA PLAINE
AE372		Interdit	LA PLAINE
AE373		Interdit	LA PLAINE
AE374		Interdit	ARCISSE
AE375		Interdit	ARCISSE

N°	Cardinalité	Périmètre	Lieu-dit
AE376		Interdit	ARCISSE
AE377		Interdit	ARCISSE
AE378		Interdit	ARCISSE
AE379		Interdit	ARCISSE
AE380		Interdit	DE MERLAND
AE381		Interdit	MERLAND
AE382		Interdit	MERLAND
AE383		Interdit	D'ARCISSE
AE384		Interdit	ARCISSE
AE385		Interdit	D'ARCISSE
AE386		Interdit	ARCISSE
AE387		Interdit	ARCISSE
AE388		Interdit	DE LA PLANTEE
AE389		Interdit	DE LA PLANTEE
AE390		Interdit	LES RIVOIRES
AE391		Interdit	LA PLAINE
AE392		Interdit	LA PLAINE
AE393		Interdit	LA PLAINE
AE394		Interdit	DE LA GARENNE
AE395		Interdit	LA GORGE
AE396		Interdit	DE LA GARENNE
AE397		Interdit	DE LA GARENNE
AE398		Interdit	DE LA GARENNE
AE399		Interdit	DE LA GARENNE
AE400		Interdit	DE LA GARENNE
AE401		Interdit	DE LA GARENNE
AE402		Interdit	DE LA GARENNE
AE403		Interdit	DE LA GARENNE
AE404		Interdit	DE LA GARENNE
AE405		Interdit	DE LA GARENNE
AE406		Interdit	LA GORGE
AE407		Interdit	DE LA PLANTEE
AE408		Interdit	LA PLANTEE
AE409		Interdit	DE LA PLANTEE
AE410		Interdit	DE LA PLANTEE
AE411		Interdit	TRAVERSEE D'ARCISSE
AE412		Interdit	TRAVERSEE D'ARCISSE
AE413		Interdit	TRAVERSEE D'ARCISSE
AE414		Interdit	TRAVERSEE D'ARCISSE
AE415		Interdit	MERLAND
AE416		Interdit	MERLAND
AE417		Interdit	ARCISSE
AE419		Interdit	D'ARCISSE
AE422		Interdit	ARCISSE
AE423		Interdit	MERLAND
AE424		Interdit	MERLAND
AE425		Interdit	MERLAND
AE426		Interdit	MERLAND
AE427		Interdit	MERLAND
AE428		Interdit	MERLAND
AE429		Interdit	DE MERLAND
AE430		Interdit	DE MERLAND
AE431		Interdit	ARCISSE
AE432		Interdit	ARCISSE
AE433		Interdit	ARCISSE
AE434		Interdit	ARCISSE
AE435		Interdit	ARCISSE
AE436		Interdit	ARCISSE
AE438		Interdit	D'ARCISSE
AE439		Interdit	ARCISSE

Réglementation des boisements de la commune de SAINT-CHEF  
Listing parcellaire

N°	Cardinalité	Périmètre	Lieu-dit
AE440		Interdit	ARCISSE
AE441		Interdit	ARCISSE
AE442		Interdit	D'ARCISSE
AE444		Interdit	ARCISSE
AE445		Interdit	DE LA PLANTEE
AE446		Interdit	DE LA PLANTEE
AE447		Interdit	DE LA PLANTEE
AE448		Interdit	DE LA PLANTEE
AE449		Interdit	DE MERLAND
AE450		Interdit	DE MERLAND
AE451		Interdit	MERLAND
AE452		Interdit	MERLAND
AE453		Interdit	ARCISSE
AE454		Interdit	ARCISSE
AE455		Interdit	ARCISSE
AE456		Interdit	TRAVERSEE D'ARCISSE
AE457		Interdit	TRAVERSEE D'ARCISSE
AE458		Interdit	ARCISSE
AE459		Interdit	ARCISSE
AE460		Interdit	ARCISSE
AE461		Interdit	ARCISSE
AE462		Interdit	TRAVERSEE D'ARCISSE
AE463		Interdit	TRAVERSEE D'ARCISSE
AE464		Interdit	TRAVERSEE D'ARCISSE
AE465		Interdit	ARCISSE
AE466		Interdit	ARCISSE
AE467		Interdit	TRAVERSEE D'ARCISSE
AE468		Interdit	TRAVERSEE D'ARCISSE
AE469		Interdit	TRAVERSEE D'ARCISSE
AE470		Interdit	TRAVERSEE D'ARCISSE
AE471		Interdit	TRAVERSEE D'ARCISSE
AE472		Interdit	TRAVERSEE D'ARCISSE
AE473		Interdit	TRAVERSEE D'ARCISSE
AE474		Interdit	D'ARCISSE
AE475		Interdit	D'ARCISSE
AE476		Interdit	D'ARCISSE
AE477		Interdit	ARCISSE
AE478		Interdit	TRAVERSEE D'ARCISSE
AE479		Interdit	LA GORGE
AE480		Interdit	LA GORGE
AE481		Interdit	LA GORGE
AE482		Interdit	LA GORGE
AH1		Interdit	HAMEAU DE CRUCILLIEU
AH2		Interdit	HAMEAU DE CRUCILLIEU
AH3		Interdit	DES VIGNES
AH4		Interdit	DES VIGNES
AH5		Interdit	DES VIGNES
AH7		Interdit	HAMEAU DE CRUCILLIEU
AH8		Interdit	HAMEAU DE CRUCILLIEU
AH9		Interdit	HAMEAU DE CRUCILLIEU
AH10		Interdit	HAMEAU DE CRUCILLIEU
AH11		Interdit	HAMEAU DE CRUCILLIEU
AH12		Interdit	HAMEAU DE CRUCILLIEU
AH14		Interdit	HAMEAU DE CRUCILLIEU
AH18		Interdit	HAMEAU DE CRUCILLIEU
AH19		Interdit	HAMEAU DE CRUCILLIEU
AH20		Interdit	DES PANDREAUX
AH21		Interdit	HAMEAU DE CRUCILLIEU
AH22		Interdit	HAMEAU DE CRUCILLIEU
AH23		Interdit	DES PANDREAUX

N°	Cardinalité	Périmètre	Lieu-dit
AH24		Interdit	DES PANDREAUX
AH25		Interdit	HAMEAU DE CRUCILLIEU
AH26		Interdit	HAMEAU DE CRUCILLIEU
AH27		Interdit	HAMEAU DE CRUCILLIEU
AH28		Interdit	HAMEAU DE CRUCILLIEU
AH29		Interdit	HAMEAU DE CRUCILLIEU
AH30		Interdit	DES VIGNES
AH31		Interdit	DES VIGNES
AH32		Interdit	HAMEAU DE CRUCILLIEU
AH35		Interdit	DES VIGNES
AH36		Interdit	HAMEAU DE CRUCILLIEU
AH37		Interdit	HAMEAU DE CRUCILLIEU
AH38		Interdit	DU SAPIN VERT
AH40		Interdit	HAMEAU DE CRUCILLIEU
AH41		Interdit	DES ROCHES
AH42		Interdit	DES ROCHES
AH44		Interdit	HAMEAU DE CRUCILLIEU
AH46		Interdit	HAMEAU DE CRUCILLIEU
AH47		Interdit	HAMEAU DE CRUCILLIEU
AH48		Interdit	DES ROCHES
AH49		Interdit	DES ROCHES
AH50		Interdit	HAMEAU DE CRUCILLIEU
AH51		Interdit	DES ROCHES
AH53		Interdit	HAMEAU DE CRUCILLIEU
AH54		Interdit	HAMEAU DE CRUCILLIEU
AH55		Interdit	HAMEAU DE CRUCILLIEU
AH56		Interdit	HAMEAU DE CRUCILLIEU
AH58		Interdit	HAMEAU DE CRUCILLIEU
AH59		Interdit	DU SAPIN VERT
AH60		Interdit	HAMEAU DE CRUCILLIEU
AH61		Interdit	HAMEAU DE CRUCILLIEU
AH62		Interdit	HAMEAU DE CRUCILLIEU
AH63		Interdit	HAMEAU DE CRUCILLIEU
AH64		Interdit	DES ROCHES
AH65		Interdit	HAMEAU DE CRUCILLIEU
AH66		Interdit	DES ROCHES
AH67		Interdit	HAMEAU DE CRUCILLIEU
AH68		Libre	HAMEAU DE CRUCILLIEU
AH69		Interdit	HAMEAU DE CRUCILLIEU
AH83		Interdit	HAMEAU DE CRUCILLIEU
AH84		Interdit	HAMEAU DE CRUCILLIEU
AH99		Interdit	HAMEAU DE CRUCILLIEU
AH103		Interdit	HAMEAU DE CRUCILLIEU
AH104		Interdit	DES VIGNES
AH121		Interdit	HAMEAU DE CRUCILLIEU
AH122		Libre	HAMEAU DE CRUCILLIEU
AH123		Interdit	HAMEAU DE CRUCILLIEU
AH128		Interdit	HAMEAU DE CRUCILLIEU
AH129		Interdit	DES VIGNES
AH135		Interdit	HAMEAU DE CRUCILLIEU
AH138		Interdit	DES PANDREAUX
AH140		Interdit	HAMEAU DE CRUCILLIEU
AH141		Interdit	DES PANDREAUX
AH142		Interdit	DES PANDREAUX
AH149		Interdit	HAMEAU DE CRUCILLIEU
AH150		Interdit	HAMEAU DE CRUCILLIEU
AH155		Interdit	HAMEAU DE CRUCILLIEU
AH156		Interdit	HAMEAU DE CRUCILLIEU
AH157		Interdit	DES PANDREAUX
AH158		Interdit	DES PANDREAUX

Réglementation des boisements de la commune de SAINT-CHEF  
Listing parcellaire

N°	Cardinalité	Périmètre	Lieu-dit
AH161		Interdit	DES ROCHES
AH162		Interdit	HAMEAU DE CRUCILLIEU
AH163		Interdit	HAMEAU DE CRUCILLIEU
AH165		Interdit	HAMEAU DE CRUCILLIEU
AH166		Interdit	HAMEAU DE CRUCILLIEU
AH167		Libre	HAMEAU DE CRUCILLIEU
AH168		Interdit	HAMEAU DE CRUCILLIEU
AH169		Libre	HAMEAU DE CRUCILLIEU
AH171		Interdit	DES ROCHES
AH172		Interdit	DES ROCHES
AH173		Interdit	HAMEAU DE CRUCILLIEU
AH174		Interdit	DES ROCHES
AH175		Interdit	HAMEAU DE CRUCILLIEU
AH176		Interdit	HAMEAU DE CRUCILLIEU
AH177		Interdit	VIE DES ROCHES
AH178		Interdit	HAMEAU DE CRUCILLIEU
AH179		Interdit	HAMEAU DE CRUCILLIEU
AH180		Interdit	HAMEAU DE CRUCILLIEU
AH181		Interdit	HAMEAU DE CRUCILLIEU
AH182		Interdit	HAMEAU DE CRUCILLIEU
AH183		Interdit	HAMEAU DE CRUCILLIEU
AH186		Interdit	HAMEAU DE CRUCILLIEU
AH188		Interdit	HAMEAU DE CRUCILLIEU
AH189		Interdit	HAMEAU DE CRUCILLIEU
AH190		Interdit	HAMEAU DE CRUCILLIEU
AH191		Interdit	HAMEAU DE CRUCILLIEU
AH192		Interdit	DES VIGNES
AH194		Interdit	DES VIGNES
AH196		Interdit	DES VIGNES
AH197		Interdit	DES VIGNES
AH199		Interdit	HAMEAU DE CRUCILLIEU
AH200		Interdit	HAMEAU DE CRUCILLIEU
AH201		Interdit	HAMEAU DE CRUCILLIEU
AH202		Interdit	VOIE DE CRUCILLEUX
AH203		Interdit	DES PANDREAUX
AH204		Interdit	DES PANDREAUX
AH205		Interdit	HAMEAU DE CRUCILLIEU
AH206		Interdit	HAMEAU DE CRUCILLIEU
AH207		Interdit	HAMEAU DE CRUCILLIEU
AH208		Interdit	HAMEAU DE CRUCILLIEU
AH209		Interdit	HAMEAU DE CRUCILLIEU
AH210		Interdit	DES PANDREAUX
AH211		Interdit	HAMEAU DE CRUCILLIEU
AH213		Interdit	HAMEAU DE CRUCILLIEU
AH214		Interdit	DES PANDREAUX
AH217		Interdit	HAMEAU DE CRUCILLIEU
AH218		Interdit	DES PANDREAUX
AH219		Interdit	HAMEAU DE CRUCILLIEU
AH220		Interdit	HAMEAU DE CRUCILLIEU
AH221		Interdit	HAMEAU DE CRUCILLIEU
AH222		Interdit	HAMEAU DE CRUCILLIEU
AH223		Interdit	DES VIGNES
AH224		Interdit	DES VIGNES
AH225		Interdit	HAMEAU DE CRUCILLIEU
AH226		Interdit	HAMEAU DE CRUCILLIEU
C1		Interdit	LE MONT
C2		Interdit	LE MONT
C4		Libre	LE MONT
C5		Libre	LE MONT
C6		Libre	LE MONT

N°	Cardinalité	Périmètre	Lieu-dit
C7		Libre	LE MONT
C8		Libre	LE MONT
C9		Interdit	LE MONT
C10		Interdit	LE MONT
C11		Interdit	LE MONT
C12		Interdit	LE MONT
C14		Interdit	LE MONT
C15		Interdit	LE MONT
C16		Interdit	LE MONT
C17		Interdit	LE MONT
C18		Libre	LE MONT
C19		Libre	LE MONT
C20		Interdit	LE MONT
C21		Libre	LE MONT
C22		Libre	LE MONT
C23		Libre	LE MONT
C24		Libre	LE MONT
C25		Libre	LE MONT
C26		Libre	LE MONT
C27		Libre	LE MONT
C28		Libre	LE MONT
C29		Libre	LE MONT
C30		Libre	LE MONT
C31		Libre	LE MONT
C32		Libre	LE MONT
C33		Libre	LE MONT
C37		Libre	LE LION
C38		Libre	LE LION
C39		Libre	LE LION
C40		Interdit	LE LION
C41		Interdit	DU MONT DE TRIEUX
C42		Interdit	DU MONT DE TRIEUX
C43		Interdit	LE LION
C44		Libre	LE LION
C45		Libre	LE LION
C46		Libre	LE LION
C47		Libre	LE LION
C48		Libre	LE LION
C49		Libre	LE LION
C50		Libre	LE LION
C51		Libre	LE LION
C52		Libre	LE LION
C53		Libre	LE LION
C54		Libre	LE LION
C55		Libre	LE LION
C56		Libre	REVOLAT
C57		Libre	REVOLAT
C58		Interdit	REVOLAT
C59		Interdit	REVOLAT
C60		Interdit	REVOLAT
C61		Interdit	REVOLAT
C62		Interdit	REVOLAT
C63		Interdit	REVOLAT
C64		Interdit	REVOLAT
C65		Interdit	REVOLAT
C66		Interdit	REVOLAT
C67		Interdit	REVOLAT
C68		Interdit	REVOLAT
C69		Interdit	REVOLAT
C70		Libre	REVOLAT

Réglementation des boisements de la commune de SAINT-CHEF  
Listing parcellaire

N°	Cardinalité	Périmètre	Lieu-dit
C71		Libre	REVOLAT
C72		Interdit	REVOLAT
C73		Interdit	REVOLAT
C74		Interdit	REVOLAT
C75		Interdit	REVOLAT
C76		Interdit	REVOLAT
C77		Interdit	REVOLAT
C78		Interdit	REVOLAT
C79		Interdit	REVOLAT
C80		Interdit	REVOLAT
C81		Interdit	REVOLAT
C82		Interdit	REVOLAT
C83		Interdit	REVOLAT
C84		Interdit	REVOLAT
C85		Interdit	REVOLAT
C86		Interdit	REVOLAT
C87		Interdit	REVOLAT
C88		Interdit	REVOLAT
C89		Interdit	REVOLAT
C90		Interdit	REVOLAT
C92		Interdit	TRENIERE
C94		Interdit	DU MONT DE CRUCILLEUX
C95		Interdit	TRENIERE
C98		Interdit	DU MONT DE CRUCILLEUX
C101		Interdit	DU MONT DE CRUCILLEUX
C102		Interdit	TRENIERE
C103		Interdit	TRENIERE
C104		Interdit	TRENIERE
C105		Interdit	TRENIERE
C107		Interdit	TRENIERE
C108		Interdit	TRENIERE
C109		Libre	TRENIERE
C110		Libre	TRENIERE
C111		Libre	TRENIERE
C112		Interdit	TRENIERE
C113		Interdit	TRENIERE
C114		Interdit	TRENIERE
C115		Interdit	TRENIERE
C116		Interdit	TRENIERE
C117		Interdit	TRENIERE
C118		Interdit	DU MONT DE CRUCILLEUX
C119		Interdit	DU MONT DE CRUCILLEUX
C120		Interdit	PALATIERE
C121		Interdit	PALATIERE
C123		Interdit	PALATIERE
C124		Interdit	PALATIERE
C126		Interdit	DU MONT DE CRUCILLEUX
C129		Interdit	PALATIERE
C130		Interdit	DU MONT DE CRUCILLEUX
C131		Libre	PALATIERE
C133		Interdit	DU MONT DE CRUCILLEUX
C136		Interdit	LISSEAUX
C137		Interdit	LISSEAUX
C138		Interdit	LISSEAUX
C139		Interdit	DU MONT DE CRUCILLEUX
C140		Interdit	LE MONT
C141		Interdit	LISSEAUX
C142		Libre	LISSEAUX
C143	Nors-Ouest	Interdit	LISSEAUX
C143	Sud-est	Libre	LISSEAUX

N°	Cardinalité	Périmètre	Lieu-dit
C144		Libre	LISSEAUX
C145		Interdit	LISSEAUX
C146		Interdit	LISSEAUX
C147		Libre	LISSEAUX
C148		Libre	LISSEAUX
C149		Libre	LISSEAUX
C150		Libre	LISSEAUX
C151		Libre	LISSEAUX
C152		Libre	LISSEAUX
C153		Libre	LISSEAUX
C154		Libre	LISSEAUX
C155		Libre	LISSEAUX
C156		Interdit	PETIT CHOULIN
C157		Interdit	PETIT CHOULIN
C158		Interdit	PETIT CHOULIN
C159		Interdit	PETIT CHOULIN
C160		Interdit	PETIT CHOULIN
C161		Interdit	PETIT CHOULIN
C162		Interdit	PETIT CHOULIN
C163		Interdit	PETIT CHOULIN
C164		Interdit	PETIT CHOULIN
C166		Interdit	PETIT CHOULIN
C169		Interdit	PETIT CHOULIN
C170		Interdit	PETIT CHOULIN
C171		Interdit	PETIT CHOULIN
C172		Interdit	PETIT CHOULIN
C173		Interdit	PETIT CHOULIN
C174		Interdit	PETIT CHOULIN
C175		Interdit	PETIT CHOULIN
C176		Interdit	PETIT CHOULIN
C177		Interdit	PETIT CHOULIN
C178		Interdit	PETIT CHOULIN
C179		Interdit	PETIT CHOULIN
C180		Interdit	PETIT CHOULIN
C181		Interdit	PETIT CHOULIN
C182		Interdit	PETIT CHOULIN
C183		Interdit	PETIT CHOULIN
C184		Libre	PETIT CHOULIN
C185		Libre	PETIT CHOULIN
C186		Libre	PETIT CHOULIN
C187		Libre	PETIT CHOULIN
C188		Libre	PETIT CHOULIN
C189		Libre	PETIT CHOULIN
C190		Libre	PETIT CHOULIN
C191		Libre	PETIT CHOULIN
C192		Libre	PETIT CHOULIN
C193		Libre	PETIT CHOULIN
C194		Interdit	PETIT CHOULIN
C195		Libre	PETIT CHOULIN
C196		Libre	LE POYET
C197		Interdit	LE POYET
C198		Libre	LE POYET
C199		Interdit	LE POYET
C200		Interdit	LE POYET
C201		Interdit	LE POYET
C204		Libre	LE POYET
C205		Libre	HAMEAU DE TRIEUX
C206		Libre	HAMEAU DE TRIEUX
C207		Libre	HAMEAU DE TRIEUX
C208		Libre	HAMEAU DE TRIEUX

Réglementation des boisements de la commune de SAINT-CHEF  
Listing parcellaire

N°	Cardinalité	Périmètre	Lieu-dit
C209		Libre	HAMEAU DE TRIEUX
C210		Libre	HAMEAU DE TRIEUX
C211		Libre	HAMEAU DE TRIEUX
C212		Libre	HAMEAU DE TRIEUX
C213		Libre	HAMEAU DE TRIEUX
C215		Interdit	HAMEAU DE TRIEUX
C216		Interdit	TRIEUX
C217		Interdit	HAMEAU DE TRIEUX
C218		Interdit	HAMEAU DE TRIEUX
C219		Libre	HAMEAU DE TRIEUX
C220		Interdit	HAMEAU DE TRIEUX
C221		Interdit	HAMEAU DE TRIEUX
C222		Interdit	HAMEAU DE TRIEUX
C223		Interdit	HAMEAU DE TRIEUX
C224		Interdit	TRIEUX
C225		Interdit	HAMEAU DE TRIEUX
C226		Libre	HAMEAU DE TRIEUX
C227		Libre	HAMEAU DE TRIEUX
C228		Libre	HAMEAU DE TRIEUX
C229		Interdit	HAMEAU DE TRIEUX
C230	Est	Libre	HAMEAU DE TRIEUX
C230	Ouest	Interdit	HAMEAU DE TRIEUX
C231		Libre	HAMEAU DE TRIEUX
C232		Libre	HAMEAU DE TRIEUX
C233		Libre	HAMEAU DE TRIEUX
C234		Interdit	HAMEAU DE TRIEUX
C235		Interdit	HAMEAU DE TRIEUX
C236		Libre	HAMEAU DE TRIEUX
C238		Interdit	TRIEUX
C239		Interdit	TRIEUX
C240		Interdit	HAMEAU DE TRIEUX
C241		Interdit	TRIEUX
C242		Libre	HAMEAU DE TRIEUX
C243		Libre	HAMEAU DE TRIEUX
C244		Libre	HAMEAU DE TRIEUX
C245	Nord	Libre	HAMEAU DE TRIEUX
C245	Sud	Interdit	HAMEAU DE TRIEUX
C246	Nord	Libre	HAMEAU DE TRIEUX
C246	Sud	Interdit	HAMEAU DE TRIEUX
C247		Libre	HAMEAU DE TRIEUX
C248		Interdit	TRIEUX
C249		Interdit	HAMEAU DE TRIEUX
C250		Interdit	HAMEAU DE TRIEUX
C251		Interdit	HAMEAU DE TRIEUX
C252		Interdit	VOIE DE TRIEUX
C253		Interdit	HAMEAU DE TRIEUX
C254		Interdit	DES VIGNES
C255		Interdit	HAMEAU DE TRIEUX
C259		Interdit	VOIE DE TRIEUX
C260		Interdit	HAMEAU DE TRIEUX
C261		Interdit	HAMEAU DE TRIEUX
C262		Interdit	TRIEUX
C264		Interdit	DES VIGNES
C265		Interdit	DES VIGNERONS
C266		Interdit	HAMEAU DE TRIEUX
C267		Interdit	DES VIGNERONS
C268		Interdit	TRIEUX
C269		Interdit	HAMEAU DE TRIEUX
C275		Libre	HAMEAU DE TRIEUX
C276		Interdit	HAMEAU DE TRIEUX

N°	Cardinalité	Périmètre	Lieu-dit
C277		Interdit	HAMEAU DE TRIEUX
C278		Interdit	HAMEAU DE TRIEUX
C279		Interdit	HAMEAU DE TRIEUX
C280		Interdit	HAMEAU DE TRIEUX
C283		Interdit	HAMEAU DE TRIEUX
C284		Libre	HAMEAU DE TRIEUX
C285		Libre	HAMEAU DE TRIEUX
C288		Interdit	HAMEAU DE TRIEUX
C289		Interdit	HAMEAU DE TRIEUX
C290		Interdit	DU MONT DE TRIEUX
C291		Interdit	HAMEAU DE TRIEUX
C292		Interdit	HAMEAU DE TRIEUX
C293		Libre	HAMEAU DE TRIEUX
C294		Libre	HAMEAU DE TRIEUX
C295		Libre	HAMEAU DE TRIEUX
C296		Libre	HAMEAU DE TRIEUX
C297		Interdit	LISSEAU
C298		Interdit	LISSEAU
C299		Interdit	LISSEAU
C300		Interdit	LISSEAU
C301		Libre	LISSEAU
C302		Libre	LISSEAU
C303		Libre	LISSEAU
C304		Libre	LISSEAU
C306	Nord	Interdit	LISSEAU
C306	Sud	Libre	LISSEAU
C307		Interdit	LISSEAU
C308		Libre	LES AREMES
C309		Libre	LES AREMES
C310		Libre	LES AREMES
C311		Libre	LES AREMES
C312		Libre	LES AREMES
C313		Libre	LES AREMES
C314		Libre	LES AREMES
C315		Libre	LES AREMES
C316		Libre	LES AREMES
C317		Libre	LES AREMES
C318		Libre	LES AREMES
C319		Libre	LES AREMES
C320		Libre	LES AREMES
C321		Libre	LES AREMES
C322		Libre	LES AREMES
C323		Libre	LES AREMES
C324		Libre	LES AREMES
C325		Libre	LES AREMES
C326		Libre	LES AREMES
C327		Libre	LES AREMES
C328		Libre	LES AREMES
C329		Libre	LES AREMES
C330		Libre	LES AREMES
C331		Libre	LES AREMES
C332		Libre	LES AREMES
C333		Libre	LES AREMES
C334		Libre	LES AREMES
C335		Libre	LES AREMES
C336		Interdit	PETIT CHOULIN
C337		Interdit	PETIT CHOULIN
C338		Interdit	PETIT CHOULIN
C339		Interdit	DU VIEUX SAPIN
C340		Interdit	PETIT CHOULIN

Réglementation des boisements de la commune de SAINT-CHEF  
Listing parcellaire

N°	Cardinalité	Périmètre	Lieu-dit
C341		Interdit	PETIT CHOULIN
C343		Interdit	PETIT CHOULIN
C344		Interdit	PETIT CHOULIN
C345		Interdit	DU VIEUX SAPIN
C346		Interdit	PETIT CHOULIN
C347		Interdit	PETIT CHOULIN
C348		Interdit	PETIT CHOULIN
C350		Interdit	PETIT CHOULIN
C351		Interdit	PETIT CHOULIN
C352		Interdit	PETIT CHOULIN
C353		Interdit	PETIT CHOULIN
C354		Interdit	DE CHATEAU FOLLINET
C355		Interdit	GRAND CHOULIN
C356		Interdit	GRAND CHOULIN
C357		Interdit	GRAND CHOULIN
C359		Interdit	GRAND CHOULIN
C360		Interdit	GRAND CHOULIN
C361		Interdit	DE CHATEAU FOLLINET
C362		Interdit	GRAND CHOULIN
C363		Interdit	GRAND CHOULIN
C365		Interdit	GRAND CHOULIN
C366		Interdit	GRAND CHOULIN
C371		Interdit	GRAND CHOULIN
C374		Interdit	DES VIGNES
C376		Interdit	DES VIGNES
C378		Interdit	GRAND CHOULIN
C379		Interdit	GRAND CHOULIN
C381		Interdit	DES VIGNES
C383		Interdit	GRAND CHOULIN
C384		Libre	GRAND CHOULIN
C385		Interdit	GRAND CHOULIN
C386		Interdit	DES VIGNES
C387		Interdit	GRAND CHOULIN
C388		Interdit	GRAND CHOULIN
C389		Interdit	GRAND CHOULIN
C390		Interdit	GRAND CHOULIN
C391		Interdit	GRAND CHOULIN
C392		Interdit	GRAND CHOULIN
C393		Interdit	GRAND CHOULIN
C394		Libre	GRAND CHOULIN
C395		Libre	GRAND CHOULIN
C396		Libre	GRAND CHOULIN
C397		Libre	GRAND CHOULIN
C398		Libre	GRAND CHOULIN
C399		Libre	GRAND CHOULIN
C400		Libre	GRAND CHOULIN
C401		Libre	GRAND CHOULIN
C402		Libre	GRAND CHOULIN
C403		Libre	GRAND CHOULIN
C404		Libre	GRAND CHOULIN
C405		Libre	GRAND CHOULIN
C406		Libre	GRAND CHOULIN
C407		Libre	GRAND CHOULIN
C408		Libre	GRAND CHOULIN
C409		Libre	GRAND CHOULIN
C410		Libre	GRAND CHOULIN
C411		Libre	GRAND CHOULIN
C412		Libre	GRAND CHOULIN
C413		Libre	GRAND CHOULIN
C414		Interdit	DE CHATEAU FOLLINET

N°	Cardinalité	Périmètre	Lieu-dit
C415		Interdit	GRAND CHOULIN
C416		Libre	GRAND CHOULIN
C417		Interdit	LA COURNA
C418		Interdit	LA COURNA
C419		Interdit	LA COURNA
C420		Interdit	LA COURNA
C421		Interdit	LA COURNA
C422		Interdit	LA COURNA
C423		Interdit	LA COURNA
C424		Libre	LA COURNA
C425		Libre	LA COURNA
C426		Libre	LA COURNA
C427		Libre	LA COURNA
C428		Libre	LA COURNA
C429		Libre	LA COURNA
C430		Libre	LA COURNA
C431		Libre	LA COURNA
C432		Libre	LA COURNA
C433		Libre	LA COURNA
C434		Interdit	LA COURNA
C435		Interdit	LA COURNA
C436		Interdit	LA COURNA
C437		Interdit	LA COURNA
C438		Interdit	LA COURNA
C439		Interdit	LA COURNA
C440		Interdit	LA COURNA
C441		Interdit	LA COURNA
C442		Interdit	LA COURNA
C444		Interdit	LA COURNA
C445		Libre	LA COURNA
C446		Libre	LA COURNA
C447		Libre	LA COURNA
C448		Libre	LA COURNA
C449		Interdit	LA COURNA
C450		Interdit	LA COURNA
C451		Interdit	LA COURNA
C452		Interdit	LA COURNA
C453		Interdit	LA COURNA
C454		Interdit	DU LISSEAUD
C455		Interdit	LA COURNA
C456		Interdit	DU LISSEAUD
C458		Interdit	DU LISSEAUD
C459		Libre	LA COURNA
C460		Interdit	DE CHANTEMERLE
C463		Interdit	DE CHANTEMERLE
C471		Interdit	BOIS DU CLOTS
C473		Interdit	BOIS DU CLOTS
C475		Interdit	BOIS DU CLOTS
C476		Libre	BOIS DU CLOTS
C477		Interdit	BOIS DU CLOTS
C487		Libre	BOIS DU CLOTS
C488		Libre	LES GUILLETES
C489		Interdit	LES GUILLETES
C490		Interdit	LES GUILLETES
C491		Libre	LES GUILLETES
C492		Libre	LES GUILLETES
C493		Libre	LES GUILLETES
C494		Libre	LES GUILLETES
C495		Libre	LES GUILLETES
C496		Libre	LES GUILLETES



Réglementation des boisements de la commune de SAINT-CHEF  
Listing parcellaire

N°	Cardinalité	Périmètre	Lieu-dit
C497		Libre	LES GUILLETES
C499		Libre	LES GUILLETES
C500		Libre	LES GUILLETES
C501		Libre	LES GUILLETES
C502		Libre	LES GUILLETES
C503		Libre	LES GUILLETES
C504		Libre	LES GUILLETES
C505		Libre	LES GUILLETES
C506		Libre	LES GUILLETES
C507		Interdit	LES GUILLETES
C508		Interdit	LES GUILLETES
C509		Interdit	LES GUILLETES
C510		Interdit	DU SAPIN VERT
C511		Interdit	DU SAPIN VERT
C512		Interdit	LES GUILLETES
C513		Interdit	LES GUILLETES
C514		Libre	LES GUILLETES
C515		Libre	LES GUILLETES
C516		Libre	LES GUILLETES
C517		Libre	LES GUILLETES
C518		Interdit	LES GUILLETES
C519		Interdit	LES GUILLETES
C520		Interdit	LES GUILLETES
C521		Interdit	LES GUILLETES
C522		Interdit	DU SAPIN VERT
C523		Interdit	LES GUILLETES
C524		Interdit	DU SAPIN VERT
C525		Interdit	LES GUILLETES
C526		Interdit	LES GUILLETES
C527		Interdit	LES GUILLETES
C528		Interdit	LES GUILLETES
C529		Interdit	LES GUILLETES
C530		Interdit	DE SESIN
C531		Interdit	DU SAPIN VERT
C532		Interdit	AU LAURENT
C533		Interdit	AU LAURENT
C534		Interdit	AU LAURENT
C535		Interdit	AU LAURENT
C536		Interdit	AU LAURENT
C537		Interdit	AU LAURENT
C538		Interdit	AU LAURENT
C539		Interdit	DU SAPIN VERT
C540		Interdit	AU LAURENT
C541		Interdit	DU SAPIN VERT
C542		Libre	AU LAURENT
C543		Libre	AU LAURENT
C544		Libre	AU LAURENT
C545		Interdit	AU LAURENT
C546		Interdit	AU LAURENT
C548		Interdit	AU LAURENT
C549		Interdit	DES ROCHES
C550		Interdit	AU MOLLARD
C551		Interdit	AU MOLLARD
C552		Interdit	DES ROCHES
C553		Interdit	AU MOLLARD
C554		Interdit	AU MOLLARD
C555		Interdit	AU MOLLARD
C556		Interdit	AU MOLLARD
C557		Interdit	AU MOLLARD
C558		Interdit	AU MOLLARD

N°	Cardinalité	Périmètre	Lieu-dit
C559		Interdit	AU MOLLARD
C560		Interdit	DES ROCHES
C561		Interdit	AU MOLLARD
C562		Interdit	AU MOLLARD
C563		Interdit	AU MOLLARD
C564		Interdit	AU MOLLARD
C565		Interdit	AU MOLLARD
C566		Interdit	AU MOLLARD
C567		Interdit	AU MOLLARD
C568		Interdit	AU MOLLARD
C569		Interdit	AU MOLLARD
C570		Interdit	AU MOLLARD
C571		Interdit	AU MOLLARD
C572		Interdit	AU MOLLARD
C573		Interdit	AU MOLLARD
C574		Interdit	PLANEZE
C575		Interdit	PLANEZE
C576		Interdit	PLANEZE
C577		Interdit	PLANEZE
C578		Interdit	PLANEZE
C579		Interdit	PLANEZE
C580		Interdit	PLANEZE
C581		Interdit	PLANEZE
C582		Interdit	PLANEZE
C583		Interdit	PLANEZE
C585		Interdit	PLANEZE
C586		Interdit	PLANEZE
C587		Interdit	PLANEZE
C588		Interdit	PLANEZE
C589		Interdit	PLANEZE
C590		Interdit	PLANEZE
C591		Interdit	PLANEZE
C592		Interdit	PLANEZE
C593		Interdit	PLANEZE
C594		Interdit	PLANEZE
C595		Interdit	PLANEZE
C596		Interdit	PLANEZE
C597		Interdit	PLANEZE
C598		Interdit	PLANEZE
C599		Interdit	PLANEZE
C600		Interdit	PLANEZE
C601		Interdit	PLANEZE
C602		Interdit	PLANEZE
C603		Interdit	PLANEZE
C604		Interdit	PLANEZE
C605		Interdit	PLANEZE
C606		Interdit	PLANEZE
C607		Interdit	PLANEZE
C608		Interdit	PLANEZE
C609		Interdit	PLANEZE
C610		Interdit	PLANEZE
C611		Interdit	PLANEZE
C612		Interdit	PLANEZE
C613		Interdit	PLANEZE
C614		Interdit	PLANEZE
C615		Interdit	PLANEZE
C616		Interdit	PLANEZE
C617		Interdit	PLANEZE
C618		Interdit	PLANEZE
C619		Interdit	PLANEZE

Réglementation des boisements de la commune de SAINT-CHEF  
Listing parcellaire

N°	Cardinalité	Périmètre	Lieu-dit
C620		Interdit	PLANEZE
C621		Interdit	PLANEZE
C622		Interdit	PLANEZE
C623		Interdit	PLANEZE
C624		Interdit	PLANEZE
C625		Interdit	PLANEZE
C627		Interdit	AUX PICARDES
C628		Interdit	AUX PICARDES
C629		Interdit	AUX PICARDES
C630		Interdit	AUX PICARDES
C631		Interdit	AUX PICARDES
C634		Interdit	AUX PICARDES
C638		Interdit	AUX PICARDES
C639		Interdit	AUX PICARDES
C640		Interdit	AUX PICARDES
C641		Interdit	AUX PICARDES
C642		Interdit	AUX PICARDES
C643		Interdit	AUX PICARDES
C644		Interdit	DES ROCHES
C645		Interdit	AUX PICARDES
C646		Interdit	DES PICARDES
C647		Interdit	DES PICARDES
C648		Interdit	DES PICARDES
C649		Interdit	AUX PICARDES
C650		Interdit	AUX PICARDES
C651		Interdit	AUX PICARDES
C652		Interdit	AUX PICARDES
C653		Interdit	AUX PICARDES
C654		Interdit	AUX PICARDES
C656		Libre	AUX PICARDES
C657		Libre	AUX PICARDES
C658		Libre	AUX PICARDES
C659		Interdit	AUX PICARDES
C660		Interdit	AUX PICARDES
C661		Interdit	AUX PICARDES
C662		Interdit	DES PICARDES
C663		Interdit	AUX PICARDES
C664		Interdit	AU TAILLIS
C666		Interdit	AU TAILLIS
C668		Interdit	DES VIGNES
C672		Interdit	AU TAILLIS
C674		Interdit	DES PICARDES
C681		Interdit	DES ROCHES
C682		Interdit	AU TAILLIS
C683		Libre	AU TAILLIS
C684		Libre	AU TAILLIS
C685		Interdit	DES VIGNES
C689		Interdit	AU TAILLIS
C690		Interdit	DES VIGNES
C691		Interdit	AU TAILLIS
C693		Libre	AU TAILLIS
C694		Interdit	AU TAILLIS
C696		Interdit	DES VIGNES
C697		Interdit	AU TAILLIS
C698		Interdit	AU TAILLIS
C699		Interdit	DES VIGNES
C700		Interdit	AU TAILLIS
C704		Interdit	DES VIGNES
C707		Interdit	PANDREAUX
C708		Interdit	PANDREAUX

N°	Cardinalité	Périmètre	Lieu-dit
C710		Interdit	PANDREAUX
C711		Interdit	PANDREAUX
C712		Interdit	PANDREAUX
C713		Interdit	PANDREAUX
C714		Interdit	PANDREAUX
C715		Interdit	PANDREAUX
C716		Interdit	PANDREAUX
C717		Interdit	PANDREAUX
C718		Interdit	TRENIERE
C719		Interdit	DU MONT DE CRUCILLEUX
C722		Interdit	TRIEUX
C724		Interdit	PANDREAUX
C725		Interdit	DES VIGNES
C726		Interdit	AU TAILLIS
C732		Interdit	AU TAILLIS
C733		Interdit	AU TAILLIS
C737		Libre	LISSEAU
C738		Libre	LISSEAU
C740		Libre	LE POYET
C741		Interdit	PLANEZE
C742		Interdit	GRAND CHOULIN
C743		Interdit	PETIT CHOULIN
C744		Interdit	DU MONT DE CRUCILLEUX
C745		Interdit	TRENIERE
C748		Interdit	PETIT CHOULIN
C752		Interdit	PETIT CHOULIN
C753		Interdit	PETIT CHOULIN
C767		Interdit	PLANEZE
C768		Interdit	PLANEZE
C769		Libre	LISSEAU
C770		Interdit	PETIT CHOULIN
C771		Interdit	LES GUILLETES
C775		Interdit	PETIT CHOULIN
C781		Interdit	PETIT CHOULIN
C791		Interdit	DES VIGNES
C814		Libre	LES GUILLETES
C820		Libre	AU TAILLIS
C892		Interdit	AU TAILLIS
C893		Interdit	AU TAILLIS
C901		Interdit	DES VIGNES
C902		Interdit	PALATIERE
C903		Interdit	PALATIERE
C904		Interdit	PLANEZE
C905		Interdit	PLANEZE
C906		Interdit	DES VIGNES
C908		Interdit	DU MONT DE CRUCILLEUX
C909		Interdit	LE MONT
C910		Interdit	LE MONT
C911		Interdit	LE MONT
C912		Interdit	LE MONT
C913		Libre	LE MONT
C914		Interdit	DES ROCHES
C920		Interdit	AU TAILLIS
C923		Interdit	DES ROCHES
C924		Interdit	AU TAILLIS
C925		Interdit	AU TAILLIS
C926		Interdit	AU TAILLIS
C927		Interdit	AU TAILLIS
C929		Interdit	AU TAILLIS
C930		Interdit	AU TAILLIS

Réglementation des boisements de la commune de SAINT-CHEF  
Listing parcellaire

N°	Cardinalité	Périmètre	Lieu-dit
C931		Interdit	AU TAILLIS
C933		Interdit	PETIT CHOULIN
C937		Interdit	LA COURNA
C938		Interdit	LA COURNA
C939		Interdit	LA COURNA
C940		Interdit	LA COURNA
C941		Interdit	LA COURNA
C942		Interdit	DES ROCHES
C943		Interdit	TRIEUX
C945		Interdit	DES VIGNES
C946		Interdit	DES VIGNES
C947		Libre	LA COURNA
C948		Libre	LA COURNA
C951		Interdit	BOIS DU CLOTS
C952		Interdit	BOIS DU CLOTS
C953		Interdit	DES ROCHES
C954		Interdit	AUX PICARDES
C955		Interdit	AUX PICARDES
C959		Interdit	TRENIERE
C960		Interdit	DU MONT DE CRUCILLEUX
C961		Interdit	TRENIERE
C962		Interdit	TRENIERE
C965		Interdit	PANDREAUX
C966		Interdit	PANDREAUX
C967		Interdit	PANDREAUX
C968		Interdit	PANDREAUX
C969		Interdit	PANDREAUX
C970		Interdit	TRENIERE
C971		Interdit	TRENIERE
C976		Interdit	PALATIERE
C977		Interdit	PALATIERE
C978		Interdit	PALATIERE
C979		Interdit	PALATIERE
C981		Interdit	DES PICARDES
C982		Interdit	DU MONT DE CRUCILLEUX
C983		Interdit	PALATIERE
C984		Interdit	PALATIERE
C985		Interdit	PALATIERE
C986		Interdit	DU MONT DE CRUCILLEUX
C987		Interdit	AU TAILLIS
C988		Interdit	AU TAILLIS
C989		Interdit	DE CHANTEMERLE
C990		Interdit	DE CHANTEMERLE
C991		Interdit	BOIS DU CLOTS
C992		Interdit	BOIS DU CLOTS
C993		Interdit	BOIS DU CLOTS
C994		Interdit	BOIS DU CLOTS
C996		Interdit	BOIS DU CLOTS
C1002		Interdit	AU TAILLIS
C1003		Interdit	VOIE DE TRIEUX
C1004		Interdit	HAMEAU DE TRIEUX
C1005		Interdit	VOIE DU TAILLIS
C1008		Interdit	HAMEAU DE TRIEUX
C1009		Interdit	HAMEAU DE TRIEUX
C1010		Interdit	HAMEAU DE TRIEUX
C1011		Interdit	HAMEAU DE TRIEUX
C1012		Interdit	HAMEAU DE TRIEUX
C1013		Interdit	HAMEAU DE TRIEUX
C1014		Interdit	HAMEAU DE TRIEUX
C1015		Interdit	HAMEAU DE TRIEUX

N°	Cardinalité	Périmètre	Lieu-dit
C1016		Interdit	PALATIERE
C1017		Interdit	PALATIERE
C1018		Interdit	DU LISSEAUD
C1019		Interdit	BOIS DU CLOTS
C1020		Interdit	BOIS DU CLOTS
C1021		Interdit	BOIS DU CLOTS
C1022		Interdit	BOIS DU CLOTS
C1026		Interdit	BOIS DU CLOTS
C1028		Interdit	DES VIGNES
C1029		Interdit	DES VIGNES
C1031		Interdit	DES VIGNES
C1032		Interdit	LE MONT
C1033		Interdit	LE MONT
C1034		Interdit	LE MONT
C1035		Interdit	LE MONT
C1036		Interdit	LE MONT
C1037		Interdit	LE MONT
C1038		Interdit	HAMEAU DE TRIEUX
C1039		Interdit	HAMEAU DE TRIEUX
C1040		Interdit	VOIE DU TAILLIS
C1041		Interdit	VOIE DU TAILLIS
C1042		Interdit	DES PANDREAUX
C1043		Interdit	AU TAILLIS
C1044		Interdit	AU TAILLIS
C1045		Interdit	AU TAILLIS
C1046		Interdit	AU LAURENT
C1047		Interdit	AU LAURENT
C1048		Interdit	VOIE DU TAILLIS
C1049		Interdit	VOIE DU TAILLIS
C1050		Interdit	AU TAILLIS
C1051		Interdit	AU TAILLIS
C1052		Interdit	AU TAILLIS
C1053		Interdit	AUX PICARDES
C1054		Interdit	AUX PICARDES
C1055		Interdit	AUX PICARDES
C1056		Interdit	DES PICARDES
C1057		Interdit	DES PICARDES
C1058		Interdit	BOIS DU CLOTS
C1059		Interdit	BOIS DU CLOTS
C1061		Interdit	BOIS DU CLOTS
C1063		Interdit	BOIS DU CLOTS
C1064		Interdit	BOIS DU CLOTS
C1066		Interdit	DU VIEUX SAPIN
C1068		Interdit	BOIS DU CLOTS
C1072		Interdit	BOIS DU CLOTS
C1073		Interdit	DU VIEUX SAPIN
C1074		Interdit	DU VIEUX SAPIN
C1077		Interdit	BOIS DU CLOTS
C1078		Interdit	DU VIEUX SAPIN
C1080		Interdit	DES VIGNES
C1081		Interdit	DU MONT DE CRUCILLEUX
C1082		Interdit	BOIS DU CLOTS
C1083		Interdit	LE POYET
C1084		Interdit	LE POYET
C1085		Interdit	LE POYET
C1086		Interdit	LE POYET
C1087		Interdit	LE POYET
C1088		Interdit	DES VIGNES
C1089		Interdit	GRAND CHOULIN
C1090		Interdit	GRAND CHOULIN

Réglementation des boisements de la commune de SAINT-CHEF  
Listing parcellaire

N°	Cardinalité	Périmètre	Lieu-dit
C1091		Interdit	GRAND CHOULIN
C1092		Interdit	AU TAILLIS
C1094		Interdit	AU TAILLIS
C1095		Interdit	AU TAILLIS
C1096		Interdit	PANDREAUX
C1097		Interdit	PANDREAUX
C1098		Interdit	PANDREAUX
C1099		Interdit	PANDREAUX
C1100		Interdit	DES VIGNES
C1101		Interdit	DES VIGNES
C1102		Interdit	DES VIGNES
C1103		Interdit	PANDREAUX
C1104		Interdit	PANDREAUX
C1105		Interdit	PANDREAUX
C1107		Interdit	DE CHANTEMERLE
C1108		Interdit	DE CHANTEMERLE
C1109		Interdit	DE CHANTEMERLE
C1110		Interdit	DES VIGNES
C1111		Interdit	DES VIGNES
C1112		Interdit	AU TAILLIS
C1113		Interdit	DES VIGNES
C1117		Interdit	BOIS DU CLOTS
C1118		Interdit	BOIS DU CLOTS
C1119		Interdit	BOIS DU CLOTS
C1120		Interdit	BOIS DU CLOTS
C1121		Interdit	BOIS DU CLOTS
C1122		Interdit	BOIS DU CLOTS
C1123		Interdit	AU TAILLIS
C1124		Interdit	DES PICARDES
C1125		Interdit	AU TAILLIS
C1127		Interdit	DES VIGNES
C1128		Interdit	HAMEAU DE TRIEUX
C1133		Interdit	DES PICARDES
C1134		Interdit	DES VIGNES
C1135		Interdit	DES VIGNES
C1136		Interdit	DES ROCHES
C1137		Interdit	DES ROCHES
C1138		Interdit	AU TAILLIS
C1139		Interdit	AU TAILLIS
C1140		Interdit	AU TAILLIS
C1141		Interdit	DES VIGNES
C1142		Interdit	DES VIGNES
C1143		Interdit	AU TAILLIS
C1144		Interdit	AU TAILLIS
C1145		Interdit	AU TAILLIS
C1146		Interdit	AU TAILLIS
C1149		Interdit	DES VIGNES
C1150		Interdit	GRAND CHOULIN
C1151		Interdit	AUX PICARDES
C1152		Interdit	AUX PICARDES
C1153		Interdit	DES ROCHES
C1154		Interdit	DES ROCHES
C1155		Interdit	AUX PICARDES
C1156		Interdit	AUX PICARDES
C1157		Interdit	DE CHANTEMERLE
C1158		Interdit	DE CHANTEMERLE
C1159		Interdit	BOIS DU CLOTS
C1160		Interdit	BOIS DU CLOTS
C1161		Interdit	BOIS DU CLOTS
C1162		Interdit	BOIS DU CLOTS

N°	Cardinalité	Périmètre	Lieu-dit
C1165		Interdit	AU TAILLIS
C1167		Interdit	AU TAILLIS
C1169		Interdit	DES VIGNES
C1170		Interdit	HAMEAU DE TRIEUX
C1171		Interdit	AU TAILLIS
C1173		Interdit	DU LISSEAUD
C1174		Interdit	LA COURNA
C1175		Interdit	LA COURNA
C1176		Interdit	LA COURNA
C1177		Interdit	BOIS DU CLOTS
C1178		Interdit	BOIS DU CLOTS
C1179		Interdit	BOIS DU CLOTS
C1180		Interdit	BOIS DU CLOTS
C1181		Interdit	BOIS DU CLOTS
C1182		Interdit	BOIS DU CLOTS
C1183		Interdit	BOIS DU CLOTS
C1184		Interdit	HAMEAU DE TRIEUX
C1185		Interdit	HAMEAU DE TRIEUX
C1186		Interdit	HAMEAU DE TRIEUX
C1187		Interdit	HAMEAU DE TRIEUX
C1188		Interdit	HAMEAU DE TRIEUX
C1189		Interdit	HAMEAU DE TRIEUX
C1190		Interdit	HAMEAU DE TRIEUX
C1191		Interdit	TRIEUX
C1192		Interdit	TRIEUX
C1193		Interdit	TRIEUX
C1194		Interdit	TRIEUX
C1195		Interdit	DES PICARDES
C1196		Interdit	DES PICARDES
C1197		Interdit	AU TAILLIS
C1198		Interdit	AU TAILLIS
C1199		Interdit	GRAND CHOULIN
C1200		Interdit	GRAND CHOULIN
C1201		Interdit	DES ROCHES
C1202		Interdit	DES ROCHES
C1203		Interdit	DES ROCHES
C1204		Interdit	DES ROCHES
C1205		Interdit	AU TAILLIS
C1206		Interdit	AU TAILLIS
C1207		Interdit	BOIS DU CLOTS
C1208		Interdit	BOIS DU CLOTS
C1209		Interdit	DU VIEUX SAPIN
C1210		Interdit	DU VIEUX SAPIN
C1211		Interdit	DU VIEUX SAPIN
C1212		Interdit	DU VIEUX SAPIN
C1213		Interdit	DES VIGNES
C1214		Interdit	DES VIGNES
C1215		Interdit	DES VIGNES
C1216		Interdit	DES VIGNES
C1217		Interdit	AU TAILLIS
D1		Interdit	LES MOLES
D5		Interdit	D'ARCISSE
D10		Interdit	DU RUISSEAU
D11		Interdit	LES MOLES
D12		Interdit	LES MOLES
D13		Interdit	LES MOLES
D14		Interdit	LES MOLES
D15		Interdit	LES MOLES
D16		Interdit	LES MOLES
D17		Interdit	LES MOLES

Réglementation des boisements de la commune de SAINT-CHEF  
Listing parcellaire

N°	Cardinalité	Périmètre	Lieu-dit
D19		Interdit	LES MOLES
D20		Interdit	LES MOLES
D21		Interdit	LES MOLES
D22		Interdit	LES MOLES
D23		Interdit	LES MOLES
D24		Interdit	LES MOLES
D25		Interdit	LES MOLES
D26		Interdit	LES MOLES
D27		Interdit	LES MOLES
D28		Interdit	LES MOLES
D29		Interdit	LES MOLES
D30		Interdit	LES MOLES
D31		Interdit	LES MOLES
D32		Interdit	LES MOLES
D33		Interdit	LES MOLES
D34		Interdit	LES MOLES
D35		Interdit	LES MOLES
D36		Interdit	LES MOLES
D37		Interdit	LES MOLES
D38		Interdit	LES MOLES
D39		Interdit	LES MOLES
D40		Interdit	LES MOLES
D41		Interdit	LES MOLES
D42		Interdit	LES MOLES
D43		Interdit	LES MOLES
D44		Interdit	LES MOLES
D45		Interdit	LES MOLES
D46		Interdit	LES MOLES
D47		Interdit	LES MOLES
D48		Interdit	LES MOLES
D49		Interdit	LES MOLES
D50		Interdit	LES MOLES
D51		Interdit	LES MOLES
D52		Interdit	LES MOLES
D53		Interdit	LES MOLES
D54		Interdit	LES MOLES
D55		Interdit	LES GUILLERAUX
D56		Interdit	LES GUILLERAUX
D57		Interdit	LES GUILLERAUX
D58		Interdit	LES GUILLERAUX
D59		Interdit	LES GUILLERAUX
D60		Interdit	LES GUILLERAUX
D61		Interdit	LES GUILLERAUX
D62		Interdit	LES GUILLERAUX
D63		Libre	LES GUILLERAUX
D64		Libre	LES GUILLERAUX
D65		Libre	LES GUILLERAUX
D66		Libre	LES GUILLERAUX
D68		Libre	LES GUILLERAUX
D69		Libre	LES GUILLERAUX
D70		Libre	LES GUILLERAUX
D71		Interdit	LES GUILLERAUX
D72		Interdit	LES GUILLERAUX
D73		Libre	LES GUILLERAUX
D74		Interdit	LES GUILLERAUX
D75		Interdit	LES GUILLERAUX
D76		Interdit	LES GUILLERAUX
D77		Interdit	LES GUILLERAUX
D78		Libre	LA FORET
D79		Libre	LA FORET

N°	Cardinalité	Périmètre	Lieu-dit
D80		Libre	LA FORET
D81		Libre	LA FORET
D82		Libre	LA FORET
D83		Libre	LA FORET
D84		Interdit	LA FORET
D85		Interdit	LA FORET
D86		Interdit	LA FORET
D87		Libre	LA FORET
D88		Libre	LA FORET
D89		Libre	LA FORET
D90		Réglementé	LA FORET
D91		Réglementé	LA FORET
D92		Libre	LA FORET
D94		Interdit	LA MARGUIN
D95		Interdit	LA MARGUIN
D96		Interdit	LA MARGUIN
D97		Interdit	LA MARGUIN
D98		Interdit	LA MARGUIN
D99		Interdit	LA MARGUIN
D100		Interdit	LA MARGUIN
D101		Interdit	LA MARGUIN
D102		Interdit	LA MARGUIN
D103		Interdit	LA MARGUIN
D104		Interdit	LA MARGUIN
D105		Interdit	LA MARGUIN
D107		Interdit	LA MARGUIN
D109		Interdit	DES VIGNES
D112		Interdit	LA MARGUIN
D113		Interdit	LES TERRES NOIRES
D114		Interdit	LES TERRES NOIRES
D115		Interdit	LES TERRES NOIRES
D116		Interdit	LES TERRES NOIRES
D117		Interdit	TRIEUX
D118		Interdit	LES TERRES NOIRES
D123		Interdit	LES TERRES NOIRES
D124		Interdit	TRIEUX
D127		Interdit	TERRES DE TRIEUX
D128		Interdit	TERRES DE TRIEUX
D129		Interdit	TERRES DE TRIEUX
D130		Interdit	TERRES DE TRIEUX
D131		Interdit	TERRES DE TRIEUX
D132		Interdit	TERRES DE TRIEUX
D133		Interdit	TERRES DE TRIEUX
D134		Interdit	TERRES DE TRIEUX
D135		Interdit	TERRES DE TRIEUX
D136		Interdit	TERRES DE TRIEUX
D137		Interdit	TERRES DE TRIEUX
D138		Interdit	TERRES DE TRIEUX
D139		Interdit	TERRES DE TRIEUX
D140		Interdit	TERRES DE TRIEUX
D141		Interdit	TERRES DE TRIEUX
D142		Interdit	TERRES DE TRIEUX
D143		Interdit	TERRES DE TRIEUX
D144		Interdit	TERRES DE TRIEUX
D145		Interdit	TERRES DE TRIEUX
D146		Interdit	TERRES DE TRIEUX
D147		Interdit	TERRES DE TRIEUX
D148		Interdit	TERRES DE TRIEUX
D149		Interdit	TERRES DE TRIEUX
D150		Interdit	TERRES DE TRIEUX

Réglementation des boisements de la commune de SAINT-CHEF  
Listing parcellaire

N°	Cardinalité	Périmètre	Lieu-dit
D151		Interdit	TERRES DE TRIEUX
D152		Interdit	TERRES DE TRIEUX
D153		Interdit	TERRES DE TRIEUX
D154		Interdit	TERRES DE TRIEUX
D155		Interdit	TERRES DE TRIEUX
D156		Interdit	TERRES DE TRIEUX
D157		Interdit	TERRES DE TRIEUX
D158		Interdit	TERRES DE TRIEUX
D159		Interdit	TERRES DE TRIEUX
D160		Interdit	TERRES DE TRIEUX
D161		Interdit	TERRES DE TRIEUX
D162		Interdit	TERRES DE TRIEUX
D163		Interdit	TERRES DE TRIEUX
D164		Interdit	TERRES DE TRIEUX
D165		Interdit	TERRES DE TRIEUX
D166		Interdit	TERRES DE TRIEUX
D167		Interdit	TERRES DE TRIEUX
D168		Interdit	TERRES DE TRIEUX
D169		Interdit	TERRES DE TRIEUX
D170		Libre	LE POYET
D171		Libre	LE POYET
D172		Libre	LE POYET
D173		Interdit	LE POYET
D175		Interdit	LE POYET
D176		Interdit	LE POYET
D179		Interdit	LE POYET
D180		Interdit	DE CHANTAROT
D182		Interdit	LE VERNEY
D183		Interdit	LE VERNEY
D184		Libre	LE VERNEY
D185		Libre	LE VERNEY
D186		Libre	LE VERNEY
D187		Libre	LE VERNEY
D188		Libre	CHAMPEROU
D189		Interdit	CHAMPEROU
D190		Libre	CHAMPEROU
D191		Libre	CHAMPEROU
D192		Libre	CHAMPEROU
D193		Libre	CHAMPEROU
D194		Libre	CHAMPEROU
D195		Libre	CHAMPEROU
D196		Libre	CHAMPEROU
D197		Libre	CHAMPEROU
D198		Libre	CHAMPEROU
D199		Libre	CHAMPEROU
D200		Libre	CHAMPEROU
D201		Libre	CHAMPEROU
D202		Libre	CHAMPEROU
D203		Interdit	CHAMPEROU
D204		Interdit	CHAMPEROU
D205		Libre	CHAMPEROU
D206		Interdit	CHANTAROT
D207		Interdit	CHANTAROT
D208		Interdit	CHANTAROT
D209		Interdit	CHANTAROT
D210		Interdit	CHANTAROT
D211		Libre	CHANTAROT
D212		Libre	CHANTAROT
D213		Libre	CHANTAROT
D214		Libre	CHANTAROT

N°	Cardinalité	Périmètre	Lieu-dit
D215		Libre	CHANTAROT
D216		Libre	CHANTAROT
D217		Libre	CHANTAROT
D218		Libre	CHANTAROT
D219		Libre	CHANTAROT
D220		Interdit	CHANTAROT
D221		Interdit	CHANTAROT
D222		Interdit	CHANTAROT
D223		Interdit	CHANTAROT
D224		Interdit	CHANTAROT
D225		Interdit	CHANTAROT
D226		Interdit	CHANTAROT
D227		Interdit	CHANTAROT
D228		Interdit	CHANTAROT
D440		Interdit	LES PANDROS
D441		Interdit	DU PONT DE CRUCILLEUX
D442		Interdit	DU PONT DE CRUCILLEUX
D443		Interdit	LES PANDROS
D445		Interdit	LES PANDROS
D446		Interdit	DU PONT DE CRUCILLEUX
D447		Interdit	LES PANDROS
D451		Libre	LES PANDROS
D458		Interdit	LES PANDROS
D460		Interdit	LES PANDROS
D464		Interdit	LES PANDROS
D465		Interdit	LES PANDROS
D466		Interdit	LES PANDROS
D467		Interdit	D'ARCISSE
D468		Interdit	D'ARCISSE
D469		Interdit	CHAMP VAUDRAND
D472		Interdit	CHAMP VAUDRAND
D473		Interdit	CHAMP VAUDRAND
D474		Interdit	CHAMP VAUDRAND
D475		Interdit	CHAMP VAUDRAND
D476		Interdit	CHAMP VAUDRAND
D477		Interdit	CHAMP VAUDRAND
D478		Interdit	MARAIS DE CRUCILLEUX
D480		Interdit	AUX CURES
D481		Interdit	AUX CURES
D482		Interdit	AUX CURES
D483		Interdit	AUX CURES
D484		Interdit	AUX CURES
D485		Interdit	AUX CURES
D486		Interdit	AUX CURES
D487		Interdit	AUX CURES
D488		Interdit	AUX CURES
D489		Interdit	AUX CURES
D490		Interdit	AUX CURES
D491		Interdit	AUX CURES
D492		Interdit	AUX CURES
D493		Interdit	AUX CURES
D494		Interdit	AUX CURES
D495		Interdit	AUX CURES
D496		Interdit	AUX CURES
D497		Interdit	AUX CURES
D498		Interdit	AUX CURES
D499		Interdit	AUX CURES
D500		Interdit	AUX CURES
D501		Interdit	AUX CURES
D502		Interdit	AUX CURES

Réglementation des boisements de la commune de SAINT-CHEF  
Listing parcellaire

N°	Cardinalité	Périmètre	Lieu-dit
D503		Interdit	AUX CURES
D504		Interdit	AUX CURES
D505		Libre	AUX CURES
D506		Interdit	PLAISIN
D507		Interdit	PLAISIN
D508		Interdit	PLAISIN
D509		Interdit	PLAISIN
D510		Interdit	PLAISIN
D511		Interdit	PLAISIN
D512		Interdit	DU LAC
D513		Interdit	PLAISIN
D514		Libre	AUX ROCHAS
D515		Libre	AUX ROCHAS
D516		Interdit	AUX ROCHAS
D517		Libre	AUX ROCHAS
D518		Interdit	AUX ROCHAS
D519		Interdit	AUX ROCHAS
D520		Interdit	AUX ROCHAS
D521		Interdit	AUX ROCHAS
D524		Libre	BOIS DE LA GRANGE
D525		Libre	BOIS DE LA GRANGE
D526		Libre	BOIS DE LA GRANGE
D527		Libre	BOIS DE LA GRANGE
D528		Libre	BOIS DE LA GRANGE
D529		Libre	BOIS DE LA GRANGE
D530		Libre	BOIS DE LA GRANGE
D531		Libre	BOIS DE LA GRANGE
D532		Libre	BOIS DE LA GRANGE
D533		Interdit	BOIS DE LA GRANGE
D534		Libre	BOIS DE LA GRANGE
D535		Libre	BOIS DE LA GRANGE
D536		Libre	BOIS DE LA GRANGE
D537		Libre	BOIS DE LA GRANGE
D538		Libre	BOIS DE LA GRANGE
D539		Libre	BOIS DE LA GRANGE
D540		Libre	BOIS DE LA GRANGE
D541		Interdit	BOIS DE LA GRANGE
D542		Interdit	BOIS DE LA GRANGE
D543		Interdit	BOIS DE LA GRANGE
D544		Interdit	BRAGNEUX
D545		Interdit	BRAGNEUX
D546		Interdit	BRAGNEUX
D547		Libre	BRAGNEUX
D548		Libre	BRAGNEUX
D549		Interdit	BRAGNEUX
D550		Interdit	BRAGNEUX
D551		Interdit	BRAGNEUX
D552		Interdit	BRAGNEUX
D553		Interdit	BRAGNEUX
D554		Interdit	BRAGNEUX
D555		Interdit	BRAGNEUX
D556		Interdit	BRAGNEUX
D557		Interdit	BRAGNEUX
D558		Interdit	BRAGNEUX
D559		Interdit	BRAGNEUX
D560		Interdit	BRAGNEUX
D561		Interdit	BRAGNEUX
D562		Interdit	BRAGNEUX
D563		Interdit	BRAGNEUX
D564		Interdit	BRAGNEUX

N°	Cardinalité	Périmètre	Lieu-dit
D565		Interdit	BRAGNEUX
D566		Interdit	BRAGNEUX
D567		Interdit	BRAGNEUX
D568		Interdit	BRAGNEUX
D569		Interdit	BRAGNEUX
D570		Interdit	BRAGNEUX
D571		Interdit	DES ENTEES
D573		Interdit	BRAGNEUX
D574		Interdit	DES ENTEES
D575		Interdit	BRAGNEUX
D576		Interdit	BRAGNEUX
D577		Interdit	BRAGNEUX
D578		Interdit	BRAGNEUX
D579		Interdit	BRAGNEUX
D580		Interdit	BRAGNEUX
D581		Interdit	BRAGNEUX
D582		Interdit	BRAGNEUX
D583		Libre	BRAGNEUX
D584		Interdit	BRAGNEUX
D585		Interdit	BRAGNEUX
D586		Interdit	BRAGNEUX
D587		Libre	BRAGNEUX
D588		Interdit	BRAGNEUX
D589		Interdit	BRAGNEUX
D590		Interdit	BRAGNEUX
D591		Interdit	BRAGNEUX
D592		Interdit	BRAGNEUX
D593		Interdit	BRAGNEUX
D594		Libre	BRAGNEUX
D595		Libre	BRAGNEUX
D596		Libre	BRAGNEUX
D597		Libre	BRAGNEUX
D598		Libre	BRAGNEUX
D599		Libre	BRAGNEUX
D600		Libre	BRAGNEUX
D601		Libre	BRAGNEUX
D602		Libre	MOLLARD JACQUET
D603		Libre	MOLLARD JACQUET
D604		Libre	MOLLARD JACQUET
D605		Interdit	MOLLARD JACQUET
D606		Interdit	DES ENTEES
D607		Interdit	MOLLARD JACQUET
D608		Interdit	MOLLARD JACQUET
D609		Interdit	MOLLARD JACQUET
D610		Libre	MOLLARD JACQUET
D611		Libre	MOLLARD JACQUET
D612		Libre	MOLLARD JACQUET
D613		Libre	MOLLARD JACQUET
D614		Libre	MOLLARD JACQUET
D615		Libre	MOLLARD JACQUET
D616		Libre	MOLLARD JACQUET
D617		Libre	MOLLARD JACQUET
D618		Libre	MOLLARD JACQUET
D619		Libre	MOLLARD JACQUET
D620		Libre	MOLLARD JACQUET
D621		Libre	MOLLARD JACQUET
D622		Libre	MOLLARD JACQUET
D623		Libre	MOLLARD JACQUET
D624		Libre	MOLLARD JACQUET
D625		Libre	MOLLARD JACQUET

Réglementation des boisements de la commune de SAINT-CHEF  
Listing parcellaire

N°	Cardinalité	Périmètre	Lieu-dit
D626		Libre	MOLLARD JACQUET
D627		Libre	MOLLARD JACQUET
D628		Libre	MOLLARD JACQUET
D629		Libre	MOLLARD JACQUET
D630		Libre	MOLLARD JACQUET
D631		Libre	MOLLARD JACQUET
D632		Libre	MOLLARD JACQUET
D633		Libre	MOLLARD JACQUET
D634		Libre	MOLLARD JACQUET
D635		Libre	MOLLARD JACQUET
D636		Libre	MOLLARD JACQUET
D637		Libre	MOLLARD JACQUET
D638		Libre	MOLLARD JACQUET
D639		Libre	MOLLARD JACQUET
D640		Libre	MOLLARD JACQUET
D641		Libre	MOLLARD JACQUET
D642		Libre	MOLLARD JACQUET
D643		Libre	MOLLARD JACQUET
D644		Libre	MOLLARD JACQUET
D645		Libre	MOLLARD JACQUET
D646		Libre	MOLLARD JACQUET
D647		Libre	MOLLARD JACQUET
D648		Libre	MOLLARD JACQUET
D649		Libre	MOLLARD JACQUET
D650		Libre	MOLLARD JACQUET
D651		Libre	MOLLARD JACQUET
D652		Libre	MOLLARD JACQUET
D653		Libre	MOLLARD JACQUET
D654		Libre	MOLLARD JACQUET
D655		Libre	MOLLARD JACQUET
D656		Libre	MOLLARD JACQUET
D657		Libre	MOLLARD JACQUET
D658		Libre	MOLLARD JACQUET
D659		Libre	MOLLARD JACQUET
D660		Libre	MOLLARD JACQUET
D661		Libre	MOLLARD JACQUET
D662		Libre	MOLLARD JACQUET
D663		Libre	MOLLARD JACQUET
D664		Interdit	LES ENTEES
D666		Interdit	LES ENTEES
D667		Libre	LES ENTEES
D668		Interdit	LES ENTEES
D669		Libre	LES ENTEES
D670		Libre	LES ENTEES
D671		Libre	LES ENTEES
D672		Libre	LES ENTEES
D673		Libre	LES ENTEES
D674		Libre	LES ENTEES
D675		Interdit	LES ENTEES
D676		Interdit	DES ENTEES
D677		Libre	LES ENTEES
D679		Interdit	DES ENTEES
D680		Libre	LES ENTEES
D681		Interdit	DES ENTEES
D682		Interdit	LES ENTEES
D684		Libre	LES ENTEES
D685		Libre	LES ENTEES
D686		Libre	LES ENTEES
D687		Libre	LES ENTEES
D688		Libre	LES ENTEES

N°	Cardinalité	Périmètre	Lieu-dit
D689		Libre	LES ENTEES
D690		Libre	LES ENTEES
D691		Libre	LES ENTEES
D692		Libre	LES ENTEES
D693		Libre	LES ENTEES
D694		Libre	LES ENTEES
D695		Libre	LES ENTEES
D696		Libre	LES ENTEES
D697		Libre	LES ENTEES
D698		Libre	LES ENTEES
D699		Libre	MOLLARD JACQUET
D700		Libre	MOLLARD JACQUET
D701		Libre	MOLLARD JACQUET
D702		Libre	MOLLARD JACQUET
D703		Libre	MOLLARD JACQUET
D704		Libre	MOLLARD JACQUET
D705		Libre	MOLLARD JACQUET
D706		Interdit	MOLLARD JACQUET
D707		Interdit	MOLLARD JACQUET
D708		Interdit	MOLLARD JACQUET
D709		Libre	MOLLARD JACQUET
D710		Libre	MOLLARD JACQUET
D711		Libre	MOLLARD JACQUET
D712		Libre	MOLLARD JACQUET
D713		Libre	MOLLARD JACQUET
D714		Libre	MOLLARD JACQUET
D715		Interdit	MOLLARD JACQUET
D716		Interdit	MOLLARD JACQUET
D717		Libre	MOLLARD JACQUET
D718		Libre	PIERRE BRUNE
D719		Libre	PIERRE BRUNE
D720		Libre	PIERRE BRUNE
D721		Libre	PIERRE BRUNE
D722		Libre	PIERRE BRUNE
D723		Libre	PIERRE BRUNE
D724		Libre	PIERRE BRUNE
D725		Interdit	PIERRE BRUNE
D726		Interdit	PIERRE BRUNE
D727		Libre	PIERRE BRUNE
D728		Libre	PIERRE BRUNE
D729		Interdit	PIERRE BRUNE
D730		Interdit	PIERRE BRUNE
D731		Libre	PIERRE BRUNE
D732		Interdit	PIERRE BRUNE
D733		Interdit	PIERRE BRUNE
D734		Libre	PIERRE BRUNE
D735		Libre	PIERRE BRUNE
D736		Libre	PIERRE BRUNE
D737		Libre	PIERRE BRUNE
D738		Libre	PIERRE BRUNE
D739		Interdit	PIERRE BRUNE
D740		Libre	PIERRE BRUNE
D741		Libre	PIERRE BRUNE
D742		Libre	PIERRE BRUNE
D743		Interdit	PIERRE BRUNE
D744		Interdit	PIERRE BRUNE
D745		Interdit	PIERRE BRUNE
D746		Interdit	LA GROUILLAT
D747		Interdit	LA GROUILLAT
D748		Libre	LA GROUILLAT



Réglementation des boisements de la commune de SAINT-CHEF  
Listing parcellaire

N°	Cardinalité	Périmètre	Lieu-dit
D749		Libre	LA GROUILLAT
D750		Interdit	LA GROUILLAT
D751		Interdit	LA GROUILLAT
D752		Interdit	LA GROUILLAT
D753		Interdit	LA GROUILLAT
D754		Interdit	LA GROUILLAT
D755		Libre	LA GROUILLAT
D756		Libre	LA GROUILLAT
D757		Libre	LA GROUILLAT
D758		Interdit	LA GROUILLAT
D759		Interdit	LA GROUILLAT
D760		Libre	LA GROUILLAT
D761		Libre	LA GROUILLAT
D762		Libre	LA GROUILLAT
D763		Interdit	LA GROUILLAT
D764		Libre	LA GROUILLAT
D765		Libre	LA GROUILLAT
D766		Interdit	LA GROUILLAT
D767		Libre	LA GROUILLAT
D768		Libre	LA GROUILLAT
D769		Interdit	LA GRANDE TAILLAT
D770		Interdit	LA GRANDE TAILLAT
D771		Interdit	LA GRANDE TAILLAT
D772		Interdit	LA GRANDE TAILLAT
D773		Interdit	LA GRANDE TAILLAT
D774		Interdit	LA GRANDE TAILLAT
D775		Interdit	LA GRANDE TAILLAT
D776		Interdit	LA GRANDE TAILLAT
D777		Interdit	LA GRANDE TAILLAT
D778		Interdit	LA GRANDE TAILLAT
D779		Interdit	DE CASSIERE
D780		Interdit	LA GRANDE TAILLAT
D781		Interdit	BOIS DU FOUR
D782		Interdit	BOIS DU FOUR
D783		Libre	BOIS DU FOUR
D784	Est	Libre	BOIS DU FOUR
D784	Ouest	Interdit	BOIS DU FOUR
D785		Interdit	BOIS DU FOUR
D786		Libre	BOIS DU FOUR
D787		Libre	BOIS DU FOUR
D788		Libre	BOIS DU FOUR
D789		Libre	BOIS DU FOUR
D790		Libre	BOIS DU FOUR
D791		Libre	BOIS DU FOUR
D792		Libre	BOIS DU FOUR
D793		Libre	BOIS DU FOUR
D794		Libre	BOIS DU FOUR
D795		Libre	CASSIERE
D796		Interdit	CASSIERE
D797		Libre	CASSIERE
D798		Libre	CASSIERE
D799		Libre	CASSIERE
D800		Libre	CASSIERE
D801		Interdit	CASSIERE
D802		Interdit	CASSIERE
D803		Interdit	CASSIERE
D804		Interdit	CASSIERE
D805		Interdit	CASSIERE
D806		Interdit	CASSIERE
D807		Interdit	DE CASSIERE

N°	Cardinalité	Périmètre	Lieu-dit
D812		Interdit	CASSIERE
D813		Interdit	CASSIERE
D814		Interdit	CASSIERE
D815		Interdit	CASSIERE
D816		Interdit	CASSIERE
D817		Interdit	CASSIERE
D819		Interdit	CASSIERE
D820		Interdit	CASSIERE
D821		Interdit	CASSIERE
D822		Interdit	CASSIERE
D823		Interdit	CASSIERE
D824		Interdit	CASSIERE
D825		Interdit	CASSIERE
D826		Interdit	CASSIERE
D827		Libre	CASSIERE
D828		Interdit	CASSIERE
D829		Interdit	CASSIERE
D830		Libre	CASSIERE
D831		Interdit	CASSIERE
D832		Interdit	CASSIERE
D833		Interdit	CASSIERE
D834		Interdit	CASSIERE
D835		Libre	CASSIERE
D836		Libre	CASSIERE
D837		Libre	CASSIERE
D838		Libre	CASSIERE
D839		Libre	CASSIERE
D840		Libre	CASSIERE
D841		Libre	CASSIERE
D842		Libre	CASSIERE
D843		Libre	CASSIERE
D844		Libre	CASSIERE
D845		Interdit	CASSIERE
D846		Interdit	CASSIERE
D847		Libre	CASSIERE
D848		Libre	CASSIERE
D849		Libre	CASSIERE
D850		Libre	CASSIERE
D851		Interdit	CASSIERE
D852		Interdit	CASSIERE
D853		Interdit	CASSIERE
D854		Interdit	CASSIERE
D855		Interdit	CASSIERE
D856		Interdit	CASSIERE
D857		Interdit	CASSIERE
D858		Interdit	CASSIERE
D859		Interdit	CASSIERE
D860		Interdit	CASSIERE
D861		Interdit	CASSIERE
D862		Interdit	CASSIERE
D863		Interdit	CASSIERE
D864		Libre	CASSIERE
D865		Libre	CASSIERE
D866		Libre	CASSIERE
D867		Libre	CASSIERE
D868		Libre	CASSIERE
D869		Libre	CASSIERE
D870		Interdit	DE CASSIERE
D871		Interdit	CASSIERE
D872		Interdit	CASSIERE

Réglementation des boisements de la commune de SAINT-CHEF  
Listing parcellaire

N°	Cardinalité	Périmètre	Lieu-dit
D873		Interdit	CASSIERE
D874		Libre	CASSIERE
D875		Libre	CASSIERE
D876		Libre	CASSIERE
D877		Libre	CASSIERE
D878		Libre	CASSIERE
D879		Interdit	CASSIERE
D880		Interdit	CASSIERE
D881		Interdit	CASSIERE
D882		Interdit	CASSIERE
D883		Interdit	CASSIERE
D884		Interdit	CASSIERE
D885		Interdit	CASSIERE
D886		Interdit	CASSIERE
D887		Interdit	DE CASSIERE
D888		Libre	CASSIERE
D889		Libre	CASSIERE
D890		Libre	CASSIERE
D891		Libre	CASSIERE
D892		Libre	CASSIERE
D893		Libre	CASSIERE
D894		Libre	CASSIERE
D895		Interdit	CASSIERE
D896		Interdit	CASSIERE
D897		Interdit	CASSIERE
D898		Libre	CASSIERE
D903		Interdit	CASSIERE
D904		Interdit	CASSIERE
D905		Interdit	CASSIERE
D906		Interdit	CASSIERE
D907		Interdit	CASSIERE
D908		Interdit	CASSIERE
D909		Libre	CASSIERE
D910		Libre	CASSIERE
D911		Libre	CASSIERE
D912		Libre	CASSIERE
D913		Libre	CASSIERE
D914		Libre	CASSIERE
D915		Libre	CASSIERE
D916		Libre	CASSIERE
D917		Interdit	CASSIERE
D918		Libre	COTE DE L ETANG
D919		Libre	COTE DE L ETANG
D920		Libre	COTE DE L ETANG
D921		Libre	COTE DE L ETANG
D922		Libre	COTE DE L ETANG
D923		Libre	COTE DE L ETANG
D924		Libre	COTE DE L ETANG
D925		Libre	COTE DE L ETANG
D926		Libre	COTE DE L ETANG
D927		Libre	COTE DE L ETANG
D928		Libre	COTE DE L ETANG
D929		Libre	COTE DE L ETANG
D930		Libre	COTE DE L ETANG
D931		Libre	COTE DE L ETANG
D932		Libre	COTE DE L ETANG
D933		Libre	COTE DE L ETANG
D934		Libre	COTE DE L ETANG
D935		Libre	COTE DE L ETANG
D936		Libre	COTE DE L ETANG

N°	Cardinalité	Périmètre	Lieu-dit
D937		Libre	COTE DE L ETANG
D938		Libre	COTE DE L ETANG
D939		Libre	COTE DE L ETANG
D940		Libre	COTE DE L ETANG
D941		Libre	COTE DE L ETANG
D942		Libre	COTE DE L ETANG
D943		Libre	COTE DE L ETANG
D944		Libre	COTE DE L ETANG
D945		Libre	COTE DE L ETANG
D946		Libre	COTE DE L ETANG
D947		Libre	COTE DE L ETANG
D948		Libre	COTE DE L ETANG
D949		Libre	COTE DE L ETANG
D950		Libre	COTE DE L ETANG
D951		Libre	COTE DE L ETANG
D952		Libre	COTE DE L ETANG
D953		Libre	COMBE VINOT
D954		Libre	COMBE VINOT
D955		Libre	COMBE VINOT
D956		Libre	COMBE VINOT
D957		Libre	COMBE VINOT
D958		Libre	COMBE VINOT
D959		Libre	COMBE VINOT
D960		Libre	COMBE VINOT
D961		Interdit	COMBE VINOT
D962		Interdit	COMBE VINOT
D963		Libre	COMBE VINOT
D964		Libre	COMBE VINOT
D965		Libre	COMBE VINOT
D966		Libre	COMBE VINOT
D967		Libre	COMBE VINOT
D968		Libre	COMBE VINOT
D969		Libre	COMBE VINOT
D970		Libre	COMBE VINOT
D971		Libre	COMBE VINOT
D972		Libre	COMBE VINOT
D973		Libre	COMBE VINOT
D974		Libre	COMBE VINOT
D975		Libre	COMBE VINOT
D976		Libre	COMBE VINOT
D977		Libre	COMBE VINOT
D978		Libre	COMBE VINOT
D979		Libre	COMBE VINOT
D980		Libre	COMBE VINOT
D981		Libre	COMBE VINOT
D982		Libre	COMBE VINOT
D983		Libre	COMBE VINOT
D984		Libre	COMBE VINOT
D985		Libre	COMBE VINOT
D986		Libre	COMBE VINOT
D987		Libre	COMBE VINOT
D988		Libre	COMBE VINOT
D989		Libre	COMBE VINOT
D990		Libre	COMBE VINOT
D991		Libre	COMBE VINOT
D992		Libre	COMBE VINOT
D993		Libre	LE POUTAT
D994		Libre	LE POUTAT
D995		Libre	LE POUTAT
D996		Libre	LE POUTAT

Réglementation des boisements de la commune de SAINT-CHEF  
Listing parcellaire

N°	Cardinalité	Périmètre	Lieu-dit
D997		Libre	LE POUTAT
D998		Libre	LE POUTAT
D999		Libre	LE POUTAT
D1000		Libre	LE POUTAT
D1001		Libre	LE POUTAT
D1002		Libre	LE POUTAT
D1003		Libre	LE POUTAT
D1004		Libre	LE POUTAT
D1005		Libre	LE POUTAT
D1006		Libre	LE POUTAT
D1007		Libre	LE POUTAT
D1008		Libre	LE POUTAT
D1009		Libre	LE POUTAT
D1010		Libre	LE POUTAT
D1011		Libre	LE POUTAT
D1012		Libre	LE POUTAT
D1013		Libre	LE POUTAT
D1014		Libre	LE POUTAT
D1015		Libre	LE POUTAT
D1016		Libre	LE POUTAT
D1017		Libre	LE POUTAT
D1018		Libre	LE POUTAT
D1019		Libre	LE POUTAT
D1020		Libre	LE POUTAT
D1021		Libre	LE POUTAT
D1022		Libre	LE POUTAT
D1023		Libre	DESSOUS LA BIOUSSE
D1024		Libre	DESSOUS LA BIOUSSE
D1025		Libre	DESSOUS LA BIOUSSE
D1026		Libre	DESSOUS LA BIOUSSE
D1027		Libre	DESSOUS LA BIOUSSE
D1028		Libre	DESSOUS LA BIOUSSE
D1029		Libre	DESSOUS LA BIOUSSE
D1030		Libre	DESSOUS LA BIOUSSE
D1031		Libre	DESSOUS LA BIOUSSE
D1032		Libre	DESSOUS LA BIOUSSE
D1033		Libre	DESSOUS LA BIOUSSE
D1034		Libre	DESSOUS LA BIOUSSE
D1035		Libre	BOIS DE BIOUSSE
D1036		Libre	BOIS DE BIOUSSE
D1037		Libre	BOIS DE BIOUSSE
D1038		Libre	BOIS DE BIOUSSE
D1039		Libre	BOIS DE BIOUSSE
D1040		Libre	BOIS DE BIOUSSE
D1041		Libre	BOIS DE BIOUSSE
D1042		Libre	BOIS DE BIOUSSE
D1043		Libre	BOIS DE BIOUSSE
D1044		Libre	BOIS DE BIOUSSE
D1045		Libre	BOIS DE BIOUSSE
D1046		Libre	BOIS DE BIOUSSE
D1047		Libre	BOIS DE BIOUSSE
D1048		Libre	BOIS DE BIOUSSE
D1049		Libre	BOIS DE BIOUSSE
D1050		Libre	BOIS DE BIOUSSE
D1051		Libre	BOIS DE BIOUSSE
D1052		Libre	BOIS DE BIOUSSE
D1053		Libre	BOIS DE BIOUSSE
D1054		Libre	BOIS DE BIOUSSE
D1055		Libre	BOIS DE BIOUSSE
D1056		Libre	BOIS DE BIOUSSE

N°	Cardinalité	Périmètre	Lieu-dit
D1057		Libre	BOIS DE BIOUSSE
D1058		Libre	BOIS DE BIOUSSE
D1059		Libre	BOIS DE BIOUSSE
D1060		Libre	BOIS DE BIOUSSE
D1061		Libre	BOIS DE BIOUSSE
D1062		Libre	BOIS DE BIOUSSE
D1063		Libre	BOIS DE BIOUSSE
D1064		Libre	BOIS DE BIOUSSE
D1065		Libre	BOIS DE BIOUSSE
D1066		Libre	BOIS DE BIOUSSE
D1067		Libre	BOIS DE BIOUSSE
D1068		Libre	BOIS DE BIOUSSE
D1069		Libre	BOIS DE BIOUSSE
D1070		Libre	BOIS DE BIOUSSE
D1071		Libre	BOIS DE BIOUSSE
D1072		Libre	BOIS DE BIOUSSE
D1073		Libre	BOIS DE BIOUSSE
D1074		Libre	BOIS DE BIOUSSE
D1075		Libre	BOIS DE BIOUSSE
D1076		Libre	BOIS DE BIOUSSE
D1077		Libre	BOIS DE BIOUSSE
D1078		Libre	BOIS DE BIOUSSE
D1079		Libre	BOIS DE BIOUSSE
D1080		Libre	BOIS DE BIOUSSE
D1081		Libre	BOIS DE BIOUSSE
D1082		Libre	BOIS DE BIOUSSE
D1083		Libre	BOIS DE BIOUSSE
D1084		Libre	BOIS DE BIOUSSE
D1085		Interdit	BOIS DE BIOUSSE
D1086		Libre	BOIS DE BIOUSSE
D1087		Libre	BOIS DE BIOUSSE
D1088		Libre	BOIS DE BIOUSSE
D1089		Interdit	BOIS DE BIOUSSE
D1090		Interdit	DE LA HAUTE BIOUSSE
D1091		Interdit	BOIS DE BIOUSSE
D1092		Interdit	BOIS DE BIOUSSE
D1093		Interdit	TERRE DE BIOUSSE
D1094		Interdit	TERRE DE BIOUSSE
D1095		Interdit	TERRE DE BIOUSSE
D1096		Libre	TERRE DE BIOUSSE
D1097		Interdit	TERRE DE BIOUSSE
D1098		Interdit	TERRE DE BIOUSSE
D1102		Interdit	TERRE DE BIOUSSE
D1103		Interdit	TERRE DE BIOUSSE
D1105		Interdit	TERRE DE BIOUSSE
D1107		Interdit	TERRE DE BIOUSSE
D1108		Interdit	TERRE DE BIOUSSE
D1111		Interdit	TERRE DE BIOUSSE
D1112		Interdit	TERRE DE BIOUSSE
D1113		Interdit	TERRE DE BIOUSSE
D1114		Interdit	TERRE DE BIOUSSE
D1115		Interdit	TERRE DE BIOUSSE
D1119		Libre	TERRE DE BIOUSSE
D1123		Interdit	TERRE DE BIOUSSE
D1124		Interdit	TERRE DE BIOUSSE
D1126		Interdit	TERRE DE BIOUSSE
D1127		Interdit	TERRE DE BIOUSSE
D1128		Interdit	TERRE DE BIOUSSE
D1129		Interdit	TERRE DE BIOUSSE
D1130		Interdit	DE LA HAUTE BIOUSSE

Réglementation des boisements de la commune de SAINT-CHEF  
Listing parcellaire

N°	Cardinalité	Périmètre	Lieu-dit
D1131		Interdit	VIE DE LA HAUTE BIOUSSE
D1133		Interdit	DE LA HAUTE BIOUSSE
D1134		Interdit	TERRE DE BIOUSSE
D1135		Interdit	TERRE DE BIOUSSE
D1136		Interdit	DE LA HAUTE BIOUSSE
D1139		Interdit	DE LA HAUTE BIOUSSE
D1140		Interdit	TERRE DE BIOUSSE
D1143		Interdit	DE LA HAUTE BIOUSSE
D1144		Interdit	TERRE DE BIOUSSE
D1145		Interdit	TERRE DE BIOUSSE
D1146		Interdit	TERRE DE BIOUSSE
D1147		Interdit	DE LA HAUTE BIOUSSE
D1148		Interdit	DE LA HAUTE BIOUSSE
D1149		Interdit	TERRE DE BIOUSSE
D1150		Interdit	TERRE DE BIOUSSE
D1151		Libre	TERRE DE BIOUSSE
D1152		Libre	TERRE DE BIOUSSE
D1153		Libre	TERRE DE BIOUSSE
D1154		Libre	TERRE DE BIOUSSE
D1155		Libre	TERRE DE BIOUSSE
D1156		Libre	TERRE DE BIOUSSE
D1157		Libre	TERRE DE BIOUSSE
D1158		Libre	TERRE DE BIOUSSE
D1159		Libre	TERRE DE BIOUSSE
D1160		Libre	TERRE DE BIOUSSE
D1161		Libre	TERRE DE BIOUSSE
D1162		Libre	TERRE DE BIOUSSE
D1163		Interdit	TERRE DE BIOUSSE
D1164		Interdit	TERRE DE BIOUSSE
D1165		Interdit	TERRE DE BIOUSSE
D1166		Interdit	DE LA HAUTE BIOUSSE
D1167		Interdit	DE LA HAUTE BIOUSSE
D1168		Interdit	TERRE DE BIOUSSE
D1169		Interdit	TERRE DE BIOUSSE
D1170		Interdit	TERRE DE BIOUSSE
D1171		Interdit	TERRE DE BIOUSSE
D1172		Interdit	TERRE DE BIOUSSE
D1173		Interdit	TERRE DE BIOUSSE
D1174		Interdit	TERRE DE BIOUSSE
D1175		Libre	TERRE DE BIOUSSE
D1177		Libre	TERRE DE BIOUSSE
D1178		Libre	TERRE DE BIOUSSE
D1180		Libre	TERRE DE BIOUSSE
D1181		Interdit	TERRE DE BIOUSSE
D1182		Libre	TERRE DE BIOUSSE
D1183		Interdit	TERRE DE BIOUSSE
D1184		Libre	TERRE DE BIOUSSE
D1185		Libre	TERRE DE BIOUSSE
D1186		Libre	TERRE DE BIOUSSE
D1190		Interdit	TERRE DE BIOUSSE
D1191		Interdit	TERRE DE BIOUSSE
D1192		Interdit	TERRE DE BIOUSSE
D1194		Libre	TERRE DE BIOUSSE
D1195		Libre	TERRE DE BIOUSSE
D1196		Libre	TERRE DE BIOUSSE
D1197		Libre	TERRE DE BIOUSSE
D1198		Libre	TERRE DE BIOUSSE
D1199		Libre	TERRE DE BIOUSSE
D1200		Libre	TERRE DE BIOUSSE
D1201		Libre	TERRE DE BIOUSSE

N°	Cardinalité	Périmètre	Lieu-dit
D1202		Libre	TERRE DE BIOUSSE
D1203		Libre	TERRE DE BIOUSSE
D1204		Libre	TERRE DE BIOUSSE
D1205		Interdit	TERRE DE BIOUSSE
D1206		Interdit	DE LA BASSE BIOUSSE
D1207		Libre	TERRE DE BIOUSSE
D1208		Libre	TERRE DE BIOUSSE
D1209		Libre	TERRE DE BIOUSSE
D1210		Interdit	TERRE DE BIOUSSE
D1212		Interdit	DE LA BASSE BIOUSSE
D1213		Libre	TERRE DE BIOUSSE
D1214		Libre	TERRE DE BIOUSSE
D1215		Libre	TERRE DE BIOUSSE
D1216		Libre	TERRE DE BIOUSSE
D1217		Libre	TERRE DE BIOUSSE
D1218		Libre	TERRE DE BIOUSSE
D1219		Libre	TERRE DE BIOUSSE
D1220		Libre	TERRE DE BIOUSSE
D1221		Interdit	TERRE DE BIOUSSE
D1222		Interdit	DE LA BASSE BIOUSSE
D1223		Libre	TERRE DE BIOUSSE
D1224		Libre	LES BARDELIERES
D1225		Libre	LES BARDELIERES
D1226		Libre	LES BARDELIERES
D1227		Libre	LES BARDELIERES
D1228		Libre	LES BARDELIERES
D1229		Libre	LES BARDELIERES
D1230		Libre	LES BARDELIERES
D1231		Libre	LES BARDELIERES
D1232		Libre	LES BARDELIERES
D1233		Libre	LES BARDELIERES
D1234		Libre	LES BARDELIERES
D1235		Libre	LES BARDELIERES
D1236		Libre	LES BARDELIERES
D1237		Interdit	LES BARDELIERES
D1238		Interdit	LES BARDELIERES
D1239		Libre	LES BARDELIERES
D1240		Libre	LES BARDELIERES
D1241		Libre	LES BARDELIERES
D1242		Libre	LES BARDELIERES
D1243		Libre	LES BARDELIERES
D1244		Libre	LES BARDELIERES
D1245	Nord	Interdit	LES BARDELIERES
D1245	Sud	Libre	LES BARDELIERES
D1246		Interdit	LES BARDELIERES
D1247		Libre	LES BARDELIERES
D1248		Libre	LES BARDELIERES
D1249		Libre	LES BARDELIERES
D1250		Libre	LES BARDELIERES
D1251		Interdit	LES BARDELIERES
D1252		Interdit	LES BARDELIERES
D1253		Libre	LES BARDELIERES
D1254		Libre	LES BARDELIERES
D1255		Libre	LES BARDELIERES
D1256		Libre	LES BARDELIERES
D1257		Interdit	LES BARDELIERES
D1258		Interdit	LES BARDELIERES
D1259		Libre	LES BARDELIERES
D1260		Libre	LES BARDELIERES
D1261		Libre	LES BARDELIERES

Réglementation des boisements de la commune de SAINT-CHEF  
Listing parcellaire

N°	Cardinalité	Périmètre	Lieu-dit
D1262		Libre	LES BARDELIERES
D1263		Libre	LES BARDELIERES
D1264		Libre	LES BARDELIERES
D1266		Libre	LES BARDELIERES
D1267		Libre	LES BARDELIERES
D1268		Libre	LES BARDELIERES
D1269		Interdit	LES RIVOIRES
D1272		Libre	LES RIVOIRES
D1273	Nord	Interdit	LES RIVOIRES
D1273	Sud	Libre	LES RIVOIRES
D1274		Interdit	LES RIVOIRES
D1275		Interdit	LES RIVOIRES
D1276		Interdit	LES RIVOIRES
D1277		Libre	LES RIVOIRES
D1281		Interdit	LES RIVOIRES
D1282		Interdit	LES RIVOIRES
D1283		Interdit	LES RIVOIRES
D1284		Interdit	LES RIVOIRES
D1285		Interdit	LES RIVOIRES
D1286		Interdit	LES RIVOIRES
D1291		Interdit	LES RIVOIRES
D1292		Interdit	BOIS DU FOUR
D1293		Interdit	BOIS DU FOUR
D1294		Libre	BOIS DU FOUR
D1295		Interdit	BOIS DU FOUR
D1296		Interdit	BOIS DU FOUR
D1297		Interdit	BOIS DU FOUR
D1298		Interdit	BOIS DU FOUR
D1299		Interdit	BOIS DU FOUR
D1300		Interdit	BOIS DU FOUR
D1301		Interdit	BOIS DU FOUR
D1302		Interdit	BOIS DU FOUR
D1303		Libre	BOIS DU FOUR
D1304		Libre	BOIS DU FOUR
D1305		Libre	BOIS DU FOUR
D1306		Libre	BOIS DU FOUR
D1307		Interdit	BOIS DU FOUR
D1308		Libre	BOIS DU FOUR
D1309		Libre	BOIS DU FOUR
D1310		Libre	BOIS DU FOUR
D1311		Libre	BOIS DU FOUR
D1312		Libre	L ETANG ROMPU
D1313		Libre	L ETANG ROMPU
D1314		Libre	L ETANG ROMPU
D1315		Libre	L ETANG ROMPU
D1316		Libre	L ETANG ROMPU
D1317		Libre	L ETANG ROMPU
D1318		Libre	L ETANG ROMPU
D1319		Libre	L ETANG ROMPU
D1320		Libre	L ETANG ROMPU
D1321		Libre	L ETANG ROMPU
D1322		Libre	L ETANG ROMPU
D1323		Libre	L ETANG ROMPU
D1324		Libre	L ETANG ROMPU
D1325		Libre	L ETANG ROMPU
D1326		Libre	L ETANG ROMPU
D1327		Libre	GAILLOT CANDY
D1328		Libre	GAILLOT CANDY
D1329		Libre	GAILLOT CANDY
D1330		Libre	GAILLOT CANDY

N°	Cardinalité	Périmètre	Lieu-dit
D1331		Libre	GAILLOT CANDY
D1332		Libre	GAILLOT CANDY
D1333		Libre	GAILLOT CANDY
D1334		Libre	GAILLOT CANDY
D1335		Libre	GAILLOT CANDY
D1336		Libre	GAILLOT CANDY
D1337		Libre	GAILLOT CANDY
D1338		Libre	GAILLOT CANDY
D1339		Interdit	GAILLOT CANDY
D1340		Libre	GAILLOT CANDY
D1341		Interdit	GAILLOT CANDY
D1342		Interdit	GAILLOT CANDY
D1343		Interdit	GAILLOT CANDY
D1344		Libre	GAILLOT CANDY
D1345		Libre	GAILLOT CANDY
D1346		Libre	GAILLOT CANDY
D1347		Interdit	GAILLOT CANDY
D1348		Interdit	GAILLOT CANDY
D1349		Interdit	GAILLOT CANDY
D1350		Interdit	GAILLOT CANDY
D1351		Libre	GAILLOT CANDY
D1352		Libre	GAILLOT CANDY
D1353		Libre	GAILLOT CANDY
D1354		Libre	GAILLOT CANDY
D1355		Libre	GAILLOT CANDY
D1356		Libre	GAILLOT CANDY
D1357		Libre	GAILLOT CANDY
D1358		Libre	GAILLOT CANDY
D1359		Libre	GAILLOT CANDY
D1360		Libre	GAILLOT CANDY
D1361		Libre	GAILLOT CANDY
D1362		Libre	GAILLOT CANDY
D1363		Libre	GAILLOT CANDY
D1364	Nord-Est	Libre	GAILLOT CANDY
D1364	sud-Ouest	Libre	GAILLOT CANDY
D1365		Interdit	TERRE DE BIOUSSE
D1366		Interdit	TERRE DE BIOUSSE
D1367		Interdit	LES RIVOIRES
D1368		Interdit	LES RIVOIRES
D1369		Interdit	LES RIVOIRES
D1370		Interdit	LES RIVOIRES
D1372		Interdit	DES PANDREAUX
D1373		Interdit	LES PANDROS
D1374		Libre	TERRE DE BIOUSSE
D1389		Interdit	AUX CURES
D1390		Interdit	AUX CURES
D1392		Libre	LES PANDROS
D1394		Interdit	DU PONT DE CRUCILLEUX
D1399		Libre	LES PANDROS
D1400		Interdit	LES PANDROS
D1403		Interdit	LES PANDROS
D1405		Interdit	LES PANDROS
D1406		Interdit	LES PANDROS
D1410		Interdit	LES PANDROS
D1412		Interdit	LES PANDROS
D1414		Interdit	LES PANDROS
D1454		Libre	PIERRE BRUNE
D1455		Interdit	LA GROUILLAT
D1456		Interdit	AUX CURES
D1458		Interdit	DES VIGNES

Réglementation des boisements de la commune de SAINT-CHEF  
Listing parcellaire

N°	Cardinalité	Périmètre	Lieu-dit
D1459		Libre	BOIS DE BIOUSSE
D1460		Libre	TERRE DE BIOUSSE
D1461		Libre	LES ENTEES
D1463		Interdit	TERRES DE TRIEUX
D1464		Interdit	CASSIERE
D1466		Libre	MOLLARD JACQUET
D1467		Libre	MOLLARD JACQUET
D1468		Libre	TERRE DE BIOUSSE
D1469		Libre	TERRE DE BIOUSSE
D1470		Libre	TERRE DE BIOUSSE
D1471		Libre	TERRE DE BIOUSSE
D1472		Libre	TERRE DE BIOUSSE
D1473		Libre	TERRE DE BIOUSSE
D1474		Libre	TERRE DE BIOUSSE
D1475		Libre	TERRE DE BIOUSSE
D1476		Libre	TERRE DE BIOUSSE
D1477		Libre	TERRE DE BIOUSSE
D1478		Libre	TERRE DE BIOUSSE
D1479		Libre	TERRE DE BIOUSSE
D1480		Interdit	LES MOLES
D1481		Interdit	LES MOLES
D1483		Interdit	DE CASSIERE
D1494		Interdit	LE POYET
D1495		Interdit	LE POYET
D1502		Interdit	LA MARGUIN
D1503		Interdit	DES ENTEES
D1504		Interdit	DES ENTEES
D1505		Libre	LES ENTEES
D1506		Libre	LES ENTEES
D1507		Libre	LES ENTEES
D1508		Libre	LES RIVOIRES
D1509		Libre	LES RIVOIRES
D1512		Interdit	AUX ROCHAS
D1513		Interdit	AUX ROCHAS
D1514		Interdit	DU PONT DE CRUCILLEUX
D1515		Interdit	LES PANDROS
D1516		Interdit	BRAGNEUX
D1517		Interdit	DES ENTEES
D1518		Interdit	DES ENTEES
D1520		Interdit	LES TERRES NOIRES
D1521		Interdit	LES TERRES NOIRES
D1530		Interdit	DE LA HAUTE BIOUSSE
D1531		Interdit	TERRE DE BIOUSSE
D1532		Interdit	TERRE DE BIOUSSE
D1533		Interdit	DE LA HAUTE BIOUSSE
D1534		Interdit	TERRE DE BIOUSSE
D1535		Interdit	TERRE DE BIOUSSE
D1536		Interdit	TERRE DE BIOUSSE
D1537		Interdit	TERRE DE BIOUSSE
D1538		Interdit	D'ARCISSE
D1539		Interdit	DU RUISSEAU
D1540		Interdit	DE LA HAUTE BIOUSSE
D1541		Interdit	DE LA HAUTE BIOUSSE
D1544		Interdit	DE LA HAUTE BIOUSSE
D1545		Interdit	DE LA HAUTE BIOUSSE
D1547		Interdit	TERRE DE BIOUSSE
D1549		Interdit	LES TERRES NOIRES
D1551		Interdit	DE LA HAUTE BIOUSSE
D1554		Interdit	DE LA BASSE BIOUSSE
D1556		Interdit	TERRE DE BIOUSSE

N°	Cardinalité	Périmètre	Lieu-dit
D1557		Interdit	DE LA BASSE BIOUSSE
D1559		Interdit	DE LA HAUTE BIOUSSE
D1560		Interdit	TERRE DE BIOUSSE
D1561		Interdit	CASSIERE
D1562		Interdit	CASSIERE
D1564		Interdit	DE CASSIERE
D1566		Interdit	DES VIGNERONS
D1567		Interdit	DES VIGNERONS
D1569		Interdit	LES TERRES NOIRES
D1570		Interdit	LE POYET
D1571		Interdit	DES VIGNES
D1572		Interdit	LE POYET
D1573		Interdit	LE POYET
D1574		Interdit	DE CHANTAROT
D1575		Interdit	LE POYET
D1576		Interdit	LE POYET
D1577		Interdit	LE POYET
D1578		Interdit	DE LA HAUTE BIOUSSE
D1579		Interdit	TERRE DE BIOUSSE
D1580		Interdit	LE POYET
D1581		Interdit	LE POYET
D1582		Interdit	DE CASSIERE
D1583		Interdit	CASSIERE
D1584		Interdit	DU RUISSEAU
D1585		Interdit	DU RUISSEAU
D1586		Interdit	LES MOLES
D1587		Interdit	CASSIERE
D1588		Interdit	DE CASSIERE
D1589		Libre	CASSIERE
D1590		Libre	CASSIERE
D1591		Interdit	DU RUISSEAU
D1592		Interdit	DU RUISSEAU
D1593		Interdit	LES MOLES
D1594		Interdit	LES MOLES
D1595		Interdit	DE LA HAUTE BIOUSSE
D1596		Interdit	TERRE DE BIOUSSE
D1597		Interdit	DE LA HAUTE BIOUSSE
D1598		Interdit	TERRE DE BIOUSSE
D1599		Libre	TERRE DE BIOUSSE
D1600		Interdit	TERRE DE BIOUSSE
D1601		Interdit	DE LA HAUTE BIOUSSE
D1602		Interdit	DE LA HAUTE BIOUSSE
D1603		Interdit	TERRE DE BIOUSSE
D1604		Interdit	TERRE DE BIOUSSE
D1606		Interdit	LES MOLES
D1608		Interdit	LES MOLES
D1609		Interdit	AUX ROCHAS
D1610		Libre	AUX ROCHAS
D1612		Libre	CASSIERE
D1614		Interdit	CASSIERE
D1615		Interdit	DE CASSIERE
D1618		Interdit	TERRE DE BIOUSSE
D1619		Interdit	TERRE DE BIOUSSE
D1620		Interdit	JUBET ET LA COMBE
D1622		Interdit	DE LA HAUTE BIOUSSE
D1623		Interdit	VIE DE LA BIOUSSE
D1624		Interdit	DE LA BASSE BIOUSSE
D1626		Interdit	LES TERRES NOIRES
D1627		Interdit	LES TERRES NOIRES
D1629		Interdit	DE LA HAUTE BIOUSSE

Réglementation des boisements de la commune de SAINT-CHEF  
Listing parcellaire

N°	Cardinalité	Périmètre	Lieu-dit
D1631		Interdit	LA MARGUIN
D1632		Interdit	LA MARGUIN
D1633		Interdit	DES VIGNES
D1634		Interdit	DES VIGNES
D1636		Interdit	DES VIGNES
D1637		Interdit	LES PANDROS
D1638		Interdit	CHAMP VAUDRAND
D1639		Interdit	CHAMP VAUDRAND
D1640		Interdit	D'ARCISSE
D1641		Interdit	D'ARCISSE
D1642		Interdit	D'ARCISSE
D1643		Interdit	VOIE DU TAILLIS
D1644		Interdit	LES TERRES NOIRES
D1645		Interdit	LES TERRES NOIRES
D1646		Interdit	DE LA BASSE BIOUSSE
D1647		Interdit	DE LA BASSE BIOUSSE
D1648		Interdit	DE LA BASSE BIOUSSE
D1649		Interdit	TERRE DE BIOUSSE
D1650		Interdit	TERRE DE BIOUSSE
D1651		Interdit	TERRE DE BIOUSSE
D1652		Interdit	TERRE DE BIOUSSE
D1653		Interdit	TERRE DE BIOUSSE
D1654		Interdit	TERRE DE BIOUSSE
D1656		Interdit	TRIEUX
D1658		Interdit	TERRE DE BIOUSSE
D1659		Interdit	TERRE DE BIOUSSE
D1660		Interdit	DE LA BASSE BIOUSSE
D1661		Interdit	DE LA BASSE BIOUSSE
D1662		Interdit	TERRE DE BIOUSSE
D1663		Libre	TERRE DE BIOUSSE
D1664		Interdit	TERRE DE BIOUSSE
D1665		Interdit	TERRE DE BIOUSSE
D1666		Interdit	TERRE DE BIOUSSE
D1667		Interdit	TERRE DE BIOUSSE
D1668		Interdit	TERRE DE BIOUSSE
D1669		Interdit	LES PANDROS
D1670		Interdit	LES PANDROS
D1671		Interdit	LA MARGUIN
D1672		Interdit	LA MARGUIN
D1673		Interdit	LA MARGUIN
D1674		Interdit	LA MARGUIN
D1675		Interdit	DE CHANTAROT
D1676		Interdit	LE POYET
D1677		Interdit	LES RIVOIRES
D1678		Interdit	LES RIVOIRES
D1679		Interdit	JUBET ET LA COMBE
D1680		Interdit	LES RIVOIRES
D1681		Interdit	LES RIVOIRES
D1682		Interdit	LES RIVOIRES
D1683		Interdit	LES RIVOIRES
D1684		Interdit	LES RIVOIRES
D1685		Interdit	JUBET ET LA COMBE
D1686		Interdit	JUBET ET LA COMBE
D1687		Interdit	JUBET ET LA COMBE
D1688		Interdit	JUBET ET LA COMBE
D1689		Interdit	JUBET ET LA COMBE
D1690		Interdit	TRIEUX
D1691		Interdit	TRIEUX
D1703		Interdit	TERRE DE BIOUSSE
D1704		Interdit	TERRE DE BIOUSSE

N°	Cardinalité	Périmètre	Lieu-dit
D1705		Interdit	TERRE DE BIOUSSE
D1706		Interdit	TERRE DE BIOUSSE
D1707		Interdit	TERRE DE BIOUSSE
D1708		Interdit	TERRE DE BIOUSSE
D1710		Interdit	TERRE DE BIOUSSE
D1711		Interdit	TERRE DE BIOUSSE
D1712		Interdit	TERRE DE BIOUSSE
D1713		Interdit	TERRE DE BIOUSSE
D1714		Interdit	DE LA HAUTE BIOUSSE
D1715		Interdit	LES RIVOIRES
D1716		Interdit	LES RIVOIRES
D1717		Interdit	CASSIERE
D1718		Interdit	CASSIERE
D1719		Interdit	DE CASSIERE
D1720		Libre	LES BARDELIERES
D1721		Libre	LES BARDELIERES
D1727		Interdit	LES PANDROS
D1728		Interdit	LES PANDROS
D1729		Interdit	DE LA HAUTE BIOUSSE
D1730		Interdit	DE LA HAUTE BIOUSSE
D1731		Interdit	DE LA HAUTE BIOUSSE
D1732		Interdit	DE LA HAUTE BIOUSSE
D1733		Interdit	DE LA HAUTE BIOUSSE
D1734		Interdit	DE LA HAUTE BIOUSSE
D1735		Interdit	DE LA HAUTE BIOUSSE
D1736		Interdit	TRIEUX
D1737		Interdit	LES TERRES NOIRES
D1738		Interdit	DE LA HAUTE BIOUSSE
D1739		Interdit	DE LA HAUTE BIOUSSE
D1740		Interdit	TERRE DE BIOUSSE
D1741		Interdit	LES TERRES NOIRES
D1742		Interdit	LES TERRES NOIRES
D1743		Interdit	TRIEUX
D1744		Interdit	TRIEUX
D1745		Interdit	D'ARCISSE
D1746		Interdit	D'ARCISSE
D1747		Interdit	DE LA HAUTE BIOUSSE
D1748		Interdit	DE LA HAUTE BIOUSSE
E5		Interdit	LA MICHALLIERE
E6		Interdit	LA MICHALLIERE
E7		Interdit	LA MICHALLIERE
E8		Interdit	LA MICHALLIERE
E15		Interdit	LE CELAT
E16		Interdit	LE CELAT
E17		Interdit	LE CELAT
E18		Interdit	LE CELAT
E19		Interdit	LE CELAT
E20		Interdit	LE CELAT
E21		Interdit	LE CELAT
E22		Interdit	LE CELAT
E23		Interdit	LE CELAT
E24		Interdit	LE CELAT
E27		Interdit	LE CELAT
E31		Interdit	LE CELAT
E32		Interdit	LE CELAT
E35		Interdit	LE CELAT
E36		Interdit	LE GRAND CHAMP
E37		Interdit	LE GRAND CHAMP
E38		Interdit	LE GRAND CHAMP
E39		Interdit	LE GRAND CHAMP

Réglementation des boisements de la commune de SAINT-CHEF  
Listing parcellaire

N°	Cardinalité	Périmètre	Lieu-dit
E40		Interdit	LE GRAND CHAMP
E41		Interdit	LE GRAND CHAMP
E42		Interdit	LE GRAND CHAMP
E43		Interdit	LE GRAND CHAMP
E44		Interdit	LE GRAND CHAMP
E45		Interdit	LE GRAND CHAMP
E46		Interdit	LE GRAND CHAMP
E47		Interdit	LE GRAND CHAMP
E48		Interdit	LE GRAND CHAMP
E49		Interdit	LE GRAND CHAMP
E50		Interdit	LE GRAND CHAMP
E51		Interdit	LE GRAND CHAMP
E52		Interdit	LE GRAND CHAMP
E53		Interdit	LE GRAND CHAMP
E54		Interdit	LE GRAND CHAMP
E55		Interdit	LE GRAND CHAMP
E56		Interdit	LE GRAND CHAMP
E57		Interdit	LE GRAND CHAMP
E58		Interdit	LE GRAND CHAMP
E59		Interdit	LE GRAND CHAMP
E60		Interdit	LE GRAND CHAMP
E61		Interdit	LE GRAND CHAMP
E62		Interdit	LE GRAND CHAMP
E64		Interdit	LE GRAND CHAMP
E65		Interdit	LE GRAND CHAMP
E66		Interdit	LE GRAND CHAMP
E67		Interdit	LE GRAND CHAMP
E68		Interdit	LE GRAND CHAMP
E69		Interdit	LE GRAND CHAMP
E70		Interdit	LE GRAND CHAMP
E71		Interdit	LE GRAND CHAMP
E72		Interdit	LE GRAND CHAMP
E73		Interdit	LE GRAND CHAMP
E74		Interdit	LE GRAND CHAMP
E75		Interdit	LE GRAND CHAMP
E76		Interdit	LE GRAND CHAMP
E77		Interdit	BONNE GAGNE
E78		Interdit	BONNE GAGNE
E79		Interdit	BONNE GAGNE
E80		Interdit	BONNE GAGNE
E81		Interdit	BONNE GAGNE
E82		Interdit	BONNE GAGNE
E83		Interdit	BONNE GAGNE
E84		Interdit	BONNE GAGNE
E85		Interdit	BONNE GAGNE
E86		Interdit	BONNE GAGNE
E87		Interdit	BONNE GAGNE
E88		Interdit	BONNE GAGNE
E89		Interdit	BONNE GAGNE
E90		Interdit	BONNE GAGNE
E91		Interdit	BONNE GAGNE
E92		Interdit	BONNE GAGNE
E93		Interdit	BONNE GAGNE
E94		Interdit	BONNE GAGNE
E95		Interdit	BONNE GAGNE
E96		Interdit	BONNE GAGNE
E97		Interdit	BONNE GAGNE
E98		Interdit	BONNE GAGNE
E99		Interdit	BONNE GAGNE
E100		Interdit	BONNE GAGNE

N°	Cardinalité	Périmètre	Lieu-dit
E101		Interdit	BONNE GAGNE
E102		Interdit	BONNE GAGNE
E103		Interdit	BONNE GAGNE
E104		Interdit	BONNE GAGNE
E105		Interdit	BONNE GAGNE
E106		Interdit	BONNE GAGNE
E107		Interdit	BONNE GAGNE
E108		Interdit	BONNE GAGNE
E109		Interdit	BONNE GAGNE
E110		Interdit	BONNE GAGNE
E111		Interdit	BONNE GAGNE
E112		Interdit	BONNE GAGNE
E113		Interdit	BONNE GAGNE
E114		Interdit	BONNE GAGNE
E126		Interdit	BONNE GAGNE
E127		Interdit	BONNE GAGNE
E128		Interdit	BONNE GAGNE
E129		Interdit	BONNE GAGNE
E130		Interdit	BONNE GAGNE
E131		Interdit	BONNE GAGNE
E132		Interdit	BONNE GAGNE
E133		Interdit	BONNE GAGNE
E134		Interdit	BONNE GAGNE
E135		Interdit	BONNE GAGNE
E136		Interdit	BONNE GAGNE
E137		Interdit	BONNE GAGNE
E138		Interdit	BONNE GAGNE
E139		Interdit	BONNE GAGNE
E140		Interdit	BONNE GAGNE
E141		Interdit	BONNE GAGNE
E142		Interdit	BONNE GAGNE
E143		Interdit	BONNE GAGNE
E144		Interdit	LES BALONNIERES
E145		Interdit	LES BALONNIERES
E146		Interdit	LES BALONNIERES
E147		Interdit	LES BALONNIERES
E148		Interdit	LES BALONNIERES
E149		Interdit	LES BALONNIERES
E150		Interdit	LES BALONNIERES
E151		Interdit	LES BALONNIERES
E152		Interdit	LES BALONNIERES
E153		Interdit	LES BALONNIERES
E154		Interdit	LES BALONNIERES
E155		Interdit	LES BALONNIERES
E156		Interdit	LES BALONNIERES
E157		Interdit	LES BALONNIERES
E158		Interdit	LES BALONNIERES
E159		Interdit	LES BALONNIERES
E160		Interdit	LES BALONNIERES
E161		Interdit	LES BALONNIERES
E162		Interdit	LES BALONNIERES
E163		Interdit	LES BALONNIERES
E164		Interdit	LES BALONNIERES
E165		Interdit	LES BALONNIERES
E166		Interdit	LES BALONNIERES
E167		Interdit	LES BALONNIERES
E168		Interdit	LES BALONNIERES
E169		Interdit	LES BALONNIERES
E170		Interdit	LES BALONNIERES
E171		Interdit	LES BALONNIERES



Réglementation des boisements de la commune de SAINT-CHEF  
Listing parcellaire

N°	Cardinalité	Périmètre	Lieu-dit
E172		Interdit	LES BALONNIERES
E173		Interdit	LES BALONNIERES
E174		Interdit	LES BALONNIERES
E175		Interdit	PIERRES BRUNES
E176		Interdit	PIERRES BRUNES
E177		Interdit	PIERRES BRUNES
E178		Interdit	PIERRES BRUNES
E179		Interdit	PIERRES BRUNES
E180		Interdit	PIERRES BRUNES
E181		Interdit	PIERRES BRUNES
E182		Interdit	PIERRES BRUNES
E183		Interdit	PIERRES BRUNES
E184		Libre	PIERRES BRUNES
E185		Libre	PIERRES BRUNES
E186		Libre	PIERRES BRUNES
E187		Libre	PIERRES BRUNES
E188		Libre	PIERRES BRUNES
E189		Libre	PIERRES BRUNES
E190		Libre	PIERRES BRUNES
E191		Libre	PIERRES BRUNES
E192		Libre	PIERRES BRUNES
E193		Libre	PIERRES BRUNES
E194		Libre	PIERRES BRUNES
E195		Libre	PIERRES BRUNES
E196		Libre	PIERRES BRUNES
E197		Interdit	LE CROS
E198		Interdit	LE CROS
E199		Interdit	LE CROS
E200		Interdit	LE CROS
E206		Interdit	LE CROS
E207		Interdit	LE CROS
E208		Libre	LE CROS
E209		Libre	LE CROS
E210		Libre	LE CROS
E211		Libre	LE CROS
E212		Libre	LE CROS
E213		Libre	LE CROS
E214		Libre	LE CROS
E215		Libre	LE CROS
E216		Libre	LE CROS
E217		Libre	LE CROS
E218		Interdit	LE CROS
E220		Interdit	LE CROS
E222		Interdit	LE CROS
E223		Interdit	LE CROS
E224		Interdit	LE CROS
E225		Libre	LE CROS
E226		Libre	LE CROS
E227		Libre	LE CROS
E228		Libre	LE CROS
E229		Libre	LE CROS
E230		Libre	LE CROS
E231		Libre	LE CROS
E232		Libre	LE CROS
E233		Libre	LE CROS
E234		Libre	LE CROS
E235		Libre	LE CROS
E236		Libre	LE CROS
E237		Libre	LE CROS
E238		Libre	LE CROS

N°	Cardinalité	Périmètre	Lieu-dit
E239		Libre	LE CROS
E240		Libre	LE CROS
E241		Libre	LE CROS
E242		Libre	LE CROS
E243		Libre	LE CROS
E244		Libre	LE CROS
E245		Libre	LE CROS
E246		Libre	LE CROS
E247		Libre	LE CROS
E248		Libre	LE CROS
E249		Libre	LE CROS
E250		Libre	LE CROS
E251		Interdit	LE CROS
E252		Interdit	LE CROS
E253		Interdit	LE CROS
E254		Interdit	LE CROS
E255		Interdit	LE CROS
E256		Interdit	LE CROS
E257		Interdit	LE CROS
E258		Réglementé	LE CROS
E259		Réglementé	LE CROS
E260		Réglementé	LE CROS
E261		Réglementé	LE CROS
E262		Réglementé	LE CROS
E263		Réglementé	LE CROS
E264		Réglementé	LE CROS
E265		Réglementé	LE CROS
E266		Réglementé	LE CROS
E267		Réglementé	LE CROS
E268		Réglementé	LE CROS
E269		Réglementé	LE CROS
E270		Réglementé	LE CROS
E271		Réglementé	LE CROS
E272		Réglementé	LE CROS
E273		Réglementé	LE CROS
E274		Réglementé	LE CROS
E275		Réglementé	LE CROS
E276		Réglementé	LE CROS
E277		Réglementé	LE CROS
E278		Réglementé	LE CROS
E279		Réglementé	LE CROS
E280		Réglementé	LE CROS
E281		Réglementé	LE CROS
E282		Interdit	LE CROS
E283		Interdit	LE CROS
E284		Interdit	LE CROS
E285		Interdit	LE CROS
E286		Interdit	LE CROS
E287		Interdit	LE CROS
E288		Interdit	LE CROS
E290		Interdit	LE CROS
E291		Interdit	LE CROS
E292		Interdit	LE CROS
E293		Interdit	LE CROS
E294		Interdit	LE CROS
E295		Réglementé	LE CROS
E297		Interdit	LE CROS
E298		Interdit	VIE DE LAVAL
E299		Interdit	VIE DE LAVAL
E300		Interdit	LE CROS

Réglementation des boisements de la commune de SAINT-CHEF  
Listing parcellaire

N°	Cardinalité	Périmètre	Lieu-dit
E301		Réglementé	LE CROS
E302		Réglementé	LE CROS
E303		Réglementé	LE CROS
E304		Réglementé	LE CROS
E305		Réglementé	LE CROS
E306		Réglementé	LE CROS
E307		Réglementé	LE CROS
E314		Interdit	VIE DE LAVAL
E315		Interdit	LA MOTE
E316		Interdit	DE MONTCARRA
E317		Interdit	DE MONTCARRA
E318		Interdit	LAVAL
E319		Interdit	LAVAL
E320		Interdit	DE MONTCARRA
E324		Interdit	LAVAL
E325		Interdit	DE LAVAL
E326		Interdit	LAVAL
E327		Interdit	LAVAL
E328		Interdit	LAVAL
E329		Interdit	LAVAL
E330		Interdit	LAVAL
E331		Interdit	LAVAL
E332		Interdit	LAVAL
E333		Interdit	LAVAL
E336		Interdit	LAVAL
E337		Interdit	DE LAVAL
E338		Interdit	LAVAL
E340		Réglementé	BUISSONNIERE
E341		Réglementé	DES BUISSONNIERES
E342		Réglementé	BUISSONNIERE
E343		Réglementé	BUISSONNIERE
E344		Réglementé	BUISSONNIERE
E345		Réglementé	BUISSONNIERE
E346		Réglementé	BUISSONNIERE
E347		Réglementé	BUISSONNIERE
E348		Réglementé	BUISSONNIERE
E349		Réglementé	BUISSONNIERE
E350		Interdit	BUISSONNIERE
E351		Interdit	BUISSONNIERE
E352		Interdit	BUISSONNIERE
E353		Interdit	BUISSONNIERE
E354		Interdit	BUISSONNIERE
E355		Interdit	BUISSONNIERE
E356		Interdit	BUISSONNIERE
E357		Interdit	BUISSONNIERE
E358		Réglementé	BUISSONNIERE
E359		Réglementé	DES BUISSONNIERES
E360		Réglementé	DES BUISSONNIERES
E361		Réglementé	BUISSONNIERE
E362		Interdit	BUISSONNIERE
E363		Interdit	BUISSONNIERE
E366		Interdit	LA BIOUSSE
E367		Interdit	LA BIOUSSE
E368		Interdit	LA BIOUSSE
E369		Interdit	LA BIOUSSE
E370		Interdit	LA BIOUSSE
E371		Interdit	LA BIOUSSE
E372		Interdit	LA BIOUSSE
E373		Interdit	LA BIOUSSE
E374		Interdit	LA BIOUSSE

N°	Cardinalité	Périmètre	Lieu-dit
E375		Interdit	LA BIOUSSE
E376		Interdit	LA BIOUSSE
E377		Interdit	LA BIOUSSE
E378		Interdit	LA BIOUSSE
E379		Interdit	LA BIOUSSE
E380		Interdit	LA BIOUSSE
E381		Interdit	LA BIOUSSE
E382		Interdit	LA BIOUSSE
E383		Interdit	LA BIOUSSE
E384		Interdit	LA BIOUSSE
E385		Interdit	LA BIOUSSE
E386		Interdit	LA BIOUSSE
E387		Interdit	LA BIOUSSE
E388		Interdit	LA BIOUSSE
E389		Interdit	LA BIOUSSE
E390		Interdit	LA BIOUSSE
E391		Interdit	LA BIOUSSE
E392		Interdit	LA BIOUSSE
E393		Interdit	LA BIOUSSE
E394		Interdit	LA BIOUSSE
E395		Interdit	LA BIOUSSE
E396		Libre	LA BIOUSSE
E397		Interdit	LA BIOUSSE
E398		Interdit	LA BIOUSSE
E399		Libre	LA BIOUSSE
E400		Libre	LA BIOUSSE
E401		Interdit	LE DEVET
E402		Libre	LE DEVET
E403		Interdit	LE DEVET
E404		Interdit	LE DEVET
E405		Interdit	LE DEVET
E406		Interdit	LE DEVET
E407		Interdit	LE DEVET
E408		Libre	LE DEVET
E412		Libre	LE DEVET
E413		Libre	LE DEVET
E414		Interdit	LE DEVET
E415	Nord	Interdit	LE DEVET
E415	Sud	Libre	LE DEVET
E416		Libre	LE DEVET
E417		Libre	LE DEVET
E418		Libre	LE DEVET
E419		Libre	LE DEVET
E420	Nord	Interdit	LE DEVET
E420	Sud	Libre	LE DEVET
E421		Libre	LE DEVET
E422		Interdit	LE DEVET
E423		Interdit	LE DEVET
E424		Interdit	LE DEVET
E425		Interdit	LE DEVET
E426		Interdit	LE DEVET
E427		Libre	LE DEVET
E428		Interdit	LE DEVET
E429		Interdit	LE DEVET
E430		Interdit	LE DEVET
E431		Interdit	LE DEVET
E432		Libre	LE DEVET
E433		Libre	LE DEVET
E434		Libre	LE DEVET
E435		Interdit	LE DEVET

Réglementation des boisements de la commune de SAINT-CHEF  
Listing parcellaire

N°	Cardinalité	Périmètre	Lieu-dit
E436		Interdit	LE DEVET
E437	Nord	Interdit	LE DEVET
E437	Sud	Libre	LE DEVET
E438		Libre	LE DEVET
E439		Libre	LE DEVET
E440		Libre	LE DEVET
E441		Libre	LE DEVET
E442		Libre	LE DEVET
E443		Libre	LE DEVET
E446		Interdit	LE GRAND CHAMP
E447		Interdit	LE GRAND CHAMP
E448		Interdit	LE GRAND CHAMP
E449		Interdit	LE GRAND CHAMP
E450		Libre	LE GRAND CHAMP
E451		Interdit	LE GRAND CHAMP
E452		Interdit	LE GRAND CHAMP
E453		Interdit	LE GRAND CHAMP
E454		Interdit	LE GRAND CHAMP
E455		Interdit	LE GRAND CHAMP
E456		Interdit	LE GRAND CHAMP
E457		Interdit	LE GRAND CHAMP
E458		Interdit	LE GRAND CHAMP
E459		Interdit	LE GRAND CHAMP
E460		Interdit	LE GRAND CHAMP
E461		Interdit	LE GRAND CHAMP
E462		Interdit	LE GRAND CHAMP
E463		Interdit	LE GRAND CHAMP
E464		Interdit	LE GRAND CHAMP
E465		Interdit	LE GRAND CHAMP
E466		Interdit	LE GRAND CHAMP
E467		Interdit	LE GRAND CHAMP
E468		Interdit	LE GRAND CHAMP
E469		Interdit	LE GRAND CHAMP
E470		Interdit	LE GRAND CHAMP
E471		Interdit	LE GRAND CHAMP
E472		Interdit	LE GRAND CHAMP
E473		Interdit	LE GRAND CHAMP
E474		Interdit	LE GRAND CHAMP
E475		Interdit	LE GRAND CHAMP
E476		Interdit	LE GRAND CHAMP
E477		Interdit	LE GRAND CHAMP
E478		Interdit	LE GRAND CHAMP
E479		Interdit	LE GRAND CHAMP
E480		Interdit	LE GRAND CHAMP
E481		Interdit	LE GRAND CHAMP
E482		Interdit	LE GRAND CHAMP
E483		Interdit	LE GRAND CHAMP
E484		Interdit	LE GRAND CHAMP
E485		Interdit	LE GRAND CHAMP
E486		Interdit	LE GRAND CHAMP
E487		Interdit	LE GRAND CHAMP
E488		Interdit	LE GRAND CHAMP
E489		Interdit	LE GRAND CHAMP
E490		Interdit	LE GRAND CHAMP
E491		Interdit	LE GRAND CHAMP
E492		Interdit	LE GRAND CHAMP
E493		Interdit	LE GRAND CHAMP
E494		Libre	LE GRAND CHAMP
E495		Interdit	LE GRAND CHAMP
E496		Libre	LE GRAND CHAMP

N°	Cardinalité	Périmètre	Lieu-dit
E497		Libre	DU GRAND CHAMP
E498		Interdit	LE GRAND CHAMP
E499		Libre	LE GRAND CHAMP
E500		Libre	LE GRAND CHAMP
E501		Interdit	LE GRAND CHAMP
E503		Interdit	LE GRAND CHAMP
E504		Interdit	LE GRAND CHAMP
E505		Interdit	LE GRAND CHAMP
E506		Interdit	LE GRAND CHAMP
E507		Interdit	LE GRAND CHAMP
E508		Interdit	LE GRAND CHAMP
E509		Interdit	LE GRAND CHAMP
E510		Interdit	LE GRAND CHAMP
E511		Interdit	LE GRAND CHAMP
E512		Interdit	MONTCARRA
E513		Interdit	MONTCARRA
E516		Interdit	MONTCARRA
E517		Interdit	DES EPINETTES
E518		Interdit	MONTCARRA
E519		Interdit	DU GRAND CHAMP
E521		Interdit	LA FORGE
E522		Libre	DU GRAND CHAMP
E523		Libre	LA FORGE
E524		Libre	MOULIN VIEUX
E525		Interdit	MOULIN VIEUX
E526		Interdit	DU MOULIN VIEUX
E527		Interdit	DU MOULIN VIEUX
E528		Interdit	DU MOULIN VIEUX
E529		Interdit	DU MOULIN VIEUX
E530		Interdit	MOULIN VIEUX
E531		Interdit	DE MONTCARRA
E532		Interdit	DE MONTCARRA
E533		Interdit	MOULIN VIEUX
E535		Interdit	MOULIN VIEUX
E536		Interdit	MOULIN VIEUX
E537		Interdit	DE MONTCARRA
E538		Interdit	MOULIN VIEUX
E543		Interdit	LES GONNINS ET LE CLOS
E544		Libre	LES GONNINS ET LE CLOS
E545		Libre	LES GONNINS ET LE CLOS
E546		Libre	LES GONNINS ET LE CLOS
E547		Libre	LES GONNINS ET LE CLOS
E548		Libre	LES GONNINS ET LE CLOS
E549		Libre	LES GONNINS ET LE CLOS
E550		Libre	LES GONNINS ET LE CLOS
E551		Libre	LES GONNINS ET LE CLOS
E552		Libre	LES GONNINS ET LE CLOS
E553		Libre	LES GONNINS ET LE CLOS
E554		Libre	LES GONNINS ET LE CLOS
E555		Libre	LES GONNINS ET LE CLOS
E556		Libre	LES GONNINS ET LE CLOS
E559		Libre	LES GONNINS ET LE CLOS
E560		Libre	LES GONNINS ET LE CLOS
E561		Libre	LES GONNINS ET LE CLOS
E562		Libre	LES GONNINS ET LE CLOS
E563		Libre	LES GONNINS ET LE CLOS
E564		Libre	LES GONNINS ET LE CLOS
E565		Libre	LES GONNINS ET LE CLOS
E566		Libre	LES GONNINS ET LE CLOS
E567		Libre	LES GONNINS ET LE CLOS

Réglementation des boisements de la commune de SAINT-CHEF  
Listing parcellaire

N°	Cardinalité	Périmètre	Lieu-dit
E568		Libre	LES GONNINS ET LE CLOS
E569		Libre	LES GONNINS ET LE CLOS
E570		Libre	LES GONNINS ET LE CLOS
E571		Libre	LES GONNINS ET LE CLOS
E572		Libre	LES GONNINS ET LE CLOS
E573		Interdit	LES GONNINS ET LE CLOS
E576		Libre	LES GONNINS ET LE CLOS
E577		Libre	LES GONNINS ET LE CLOS
E581		Libre	ROCHETTE ET CREUX DE VAUD
E582		Libre	ROCHETTE ET CREUX DE VAUD
E583		Libre	ROCHETTE ET CREUX DE VAUD
E584		Interdit	ROCHETTE ET CREUX DE VAUD
E585		Interdit	ROCHETTE ET CREUX DE VAUD
E586		Interdit	ROCHETTE ET CREUX DE VAUD
E587		Interdit	ROCHETTE ET CREUX DE VAUD
E588		Interdit	ROCHETTE ET CREUX DE VAUD
E589		Interdit	ROCHETTE ET CREUX DE VAUD
E590		Interdit	ROCHETTE ET CREUX DE VAUD
E591		Interdit	ROCHETTE ET CREUX DE VAUD
E592		Interdit	ROCHETTE ET CREUX DE VAUD
E593		Interdit	ROCHETTE ET CREUX DE VAUD
E594		Libre	ROCHETTE ET CREUX DE VAUD
E595		Libre	ROCHETTE ET CREUX DE VAUD
E596		Libre	ROCHETTE ET CREUX DE VAUD
E597		Libre	ROCHETTE ET CREUX DE VAUD
E598		Libre	ROCHETTE ET CREUX DE VAUD
E599		Libre	ROCHETTE ET CREUX DE VAUD
E600		Libre	LES ENVERS
E601		Interdit	LES ENVERS
E602		Interdit	LES ENVERS
E603		Interdit	LES ENVERS
E604		Interdit	LES ENVERS
E605		Interdit	LES ENVERS
E606		Interdit	LES ENVERS
E607		Interdit	LES ENVERS
E608		Interdit	LES ENVERS
E609		Interdit	LES ENVERS
E610		Interdit	LES ENVERS
E611		Interdit	LES ENVERS
E612		Interdit	LES ENVERS
E613		Libre	LES ENVERS
E614		Interdit	LES ENVERS
E615		Interdit	LES ENVERS
E616		Interdit	LES ENVERS
E617		Libre	LES ENVERS
E618		Libre	LES ENVERS
E619		Libre	LES ENVERS
E620		Libre	LES ENVERS
E621		Libre	LES ENVERS
E622		Libre	LES ENVERS
E623		Libre	LES ENVERS
E625		Libre	LES ENVERS
E626		Libre	LES ENVERS
E627		Libre	LES ENVERS
E628		Interdit	LES ENVERS
E629		Interdit	LES ENVERS
E630		Interdit	LES ENVERS
E631		Interdit	LES ENVERS
E634		Libre	LES ENVERS
E635		Libre	LES ENVERS

N°	Cardinalité	Périmètre	Lieu-dit
E636		Libre	LES ENVERS
E637		Libre	LES ENVERS
E638		Interdit	LES ENVERS
E639		Interdit	LES ENVERS
E640		Interdit	LES ENVERS
E641		Interdit	LES ENVERS
E642		Libre	LES ENVERS
E643		Libre	LES ENVERS
E644		Libre	LES ENVERS
E645		Libre	LES ENVERS
E646		Libre	LES ENVERS
E647		Interdit	LES ENVERS
E648		Interdit	LES ENVERS
E649		Libre	LES ENVERS
E650		Libre	LES ENVERS
E651		Libre	LES ENVERS
E652	Est	Interdit	LES ENVERS
E652	Ouest	Libre	LES ENVERS
E653		Libre	LES ENVERS
E654		Interdit	LES ENVERS
E655		Interdit	LES ENVERS
E656		Interdit	LES ENVERS
E657	Est	Libre	LES ENVERS
E657	Ouest	Interdit	LES ENVERS
E658		Interdit	LES ENVERS
E659		Interdit	LES ENVERS
E660		Libre	LES ENVERS
E661		Interdit	LES ENVERS
E662		Interdit	LES ENVERS
E663		Interdit	LES ENVERS
E664		Interdit	LES ENVERS
E665		Interdit	LES ENVERS
E666		Libre	LES ENVERS
E667		Libre	LES ENVERS
E668		Interdit	LES ENVERS
E669		Interdit	LES PALETOUX
E670		Interdit	LES PALETOUX
E671		Interdit	LES PALETOUX
E672		Libre	LES PALETOUX
E673		Libre	LES PALETOUX
E674		Interdit	LES PALETOUX
E675		Interdit	LES PALETOUX
E676		Interdit	LES PALETOUX
E677		Interdit	LES PALETOUX
E678		Interdit	LES PALETOUX
E679		Interdit	LES PALETOUX
E680		Interdit	LES PALETOUX
E681		Interdit	LES PALETOUX
E682		Interdit	LES PALETOUX
E683		Libre	LES PALETOUX
E684		Libre	LES PALETOUX
E685		Interdit	LES PALETOUX
E686		Interdit	LES PALETOUX
E687		Interdit	LES PALETOUX
E688		Interdit	LES PALETOUX
E689		Libre	LES PALETOUX
E690		Libre	LES PALETOUX
E691		Libre	LES PALETOUX
E692		Libre	LES PALETOUX
E693		Libre	LES PALETOUX

Réglementation des boisements de la commune de SAINT-CHEF  
Listing parcellaire

N°	Cardinalité	Périmètre	Lieu-dit
E694		Interdit	LES PALETOUX
E695		Interdit	LES PALETOUX
E696		Libre	LES PALETOUX
E697		Interdit	LES PALETOUX
E698		Interdit	BOIS MAGNIN
E699		Interdit	BOIS MAGNIN
E700		Interdit	BOIS MAGNIN
E701		Libre	BOIS MAGNIN
E702	Est	Interdit	BOIS MAGNIN
E702	Ouest	Libre	BOIS MAGNIN
E703		Interdit	BOIS MAGNIN
E704		Interdit	BOIS MAGNIN
E705		Interdit	BOIS MAGNIN
E706		Interdit	BOIS MAGNIN
E707		Interdit	BOIS MAGNIN
E709		Interdit	DE FUISSIEUX
E712		Interdit	BOIS MAGNIN
E713		Interdit	BOIS MAGNIN
E714		Interdit	BOIS MAGNIN
E715		Interdit	BOIS MAGNIN
E716		Interdit	BOIS MAGNIN
E717		Interdit	BOIS MAGNIN
E718		Interdit	BOIS MAGNIN
E719		Interdit	BOIS MAGNIN
E720		Interdit	BOIS MAGNIN
E721		Libre	BOIS MAGNIN
E722		Libre	BOIS MAGNIN
E723		Interdit	BOIS MAGNIN
E724		Libre	BOIS MAGNIN
E725		Interdit	BOIS MAGNIN
E726		Interdit	BOIS MAGNIN
E727		Interdit	BOIS MAGNIN
E728		Interdit	BOIS MAGNIN
E729		Interdit	BOIS MAGNIN
E730		Interdit	BOIS MAGNIN
E731		Interdit	BOIS MAGNIN
E732		Interdit	BOIS MAGNIN
E734		Interdit	BOIS COTTET
E735		Interdit	BOIS COTTET
E736		Interdit	BOIS COTTET
E737		Interdit	BOIS COTTET
E741		Interdit	DE DOLOMIEU
E744		Interdit	BOIS COTTET
E745		Interdit	BOIS COTTET
E746		Interdit	BOIS COTTET
E747		Interdit	BOIS COTTET
E748		Interdit	BOIS COTTET
E749		Interdit	BOIS COTTET
E750		Interdit	BOIS COTTET
E751		Interdit	BOIS COTTET
E754		Interdit	BOIS COTTET
E755		Interdit	BOIS COTTET
E756		Interdit	BOIS COTTET
E757		Interdit	BOIS COTTET
E758		Interdit	BOIS COTTET
E759		Interdit	BOIS COTTET
E760		Interdit	BOIS COTTET
E761		Interdit	BOIS COTTET
E762		Interdit	BOIS COTTET
E763		Interdit	BOIS COTTET

N°	Cardinalité	Périmètre	Lieu-dit
E764		Interdit	BOIS COTTET
E766		Interdit	LES BROSSES
E767		Interdit	LES BROSSES
E768		Interdit	LES BROSSES
E769		Interdit	LES BROSSES
E770		Interdit	LES BROSSES
E771		Interdit	LES BROSSES
E772		Interdit	LES BROSSES
E773		Interdit	LES BROSSES
E774		Interdit	LES BROSSES
E775		Interdit	LES BROSSES
E776		Interdit	LES BROSSES
E777		Interdit	LES BROSSES
E778		Interdit	LES BROSSES
E779		Interdit	LES BROSSES
E780		Interdit	LES BROSSES
E781		Interdit	LES BROSSES
E782		Interdit	LES BROSSES
E783		Interdit	LES BROSSES
E784		Interdit	LES ROMPAIS
E785		Interdit	LES ROMPAIS
E786		Libre	LES ROMPAIS
E787		Interdit	LES ROMPAIS
E788		Libre	LES ROMPAIS
E789		Interdit	LES ROMPAIS
E790		Interdit	LES ROMPAIS
E791		Libre	LES ROMPAIS
E792		Libre	LES ROMPAIS
E793		Libre	LES ROMPAIS
E794		Interdit	LES ROMPAIS
E795		Interdit	LES ROMPAIS
E796		Interdit	LES ROMPAIS
E797		Interdit	LES ROMPAIS
E798		Interdit	LES ROMPAIS
E799		Interdit	LES ROMPAIS
E800		Interdit	LES ROMPAIS
E801		Interdit	LES ROMPAIS
E802		Interdit	LES ROMPAIS
E803		Interdit	LES ROMPAIS
E804		Interdit	LES ROMPAIS
E805		Interdit	LES ROMPAIS
E806		Interdit	LES ROMPAIS
E807		Interdit	LES ROMPAIS
E808		Interdit	LES ROMPAIS
E809		Interdit	LES ROMPAIS
E810		Interdit	LES ROMPAIS
E811		Interdit	LES ROMPAIS
E812		Interdit	LES ROMPAIS
E813		Interdit	LES ROMPAIS
E814		Interdit	LES ROMPAIS
E815		Interdit	LES ROMPAIS
E816		Interdit	LES ROMPAIS
E817		Interdit	LES ROMPAIS
E818		Interdit	LES ROMPAIS
E819		Interdit	LES ROMPAIS
E820		Interdit	LES ROMPAIS
E821		Interdit	LES ROMPAIS
E822		Interdit	ROYOLET
E823		Interdit	ROYOLET
E824		Interdit	ROYOLET

Réglementation des boisements de la commune de SAINT-CHEF  
Listing parcellaire

N°	Cardinalité	Périmètre	Lieu-dit
E825		Interdit	ROYOLET
E826		Interdit	ROYOLET
E827		Interdit	ROYOLET
E828		Interdit	ROYOLET
E829		Interdit	ROYOLET
E830		Interdit	ROYOLET
E831		Interdit	ROYOLET
E832		Interdit	ROYOLET
E833		Interdit	ROYOLET
E834		Interdit	ROYOLET
E835		Interdit	DE DOLOMIEU
E836		Interdit	DE DOLOMIEU
E837		Interdit	ROYOLET
E840		Interdit	DU ROYOLET
E841		Interdit	DU ROYOLET
E842		Interdit	ROYOLET
E843		Interdit	ROYOLET
E844		Interdit	ROYOLET
E845		Interdit	ROYOLET
E846		Interdit	ROYOLET
E847		Interdit	ROYOLET
E848		Interdit	ROYOLET
E849		Interdit	DU ROYOLET
E852		Interdit	DU ROYOLET
E855		Interdit	DU ROYOLET
E856		Interdit	DU ROYOLET
E857		Interdit	DU ROYOLET
E858		Interdit	LA VOIRE
E859		Interdit	LA VOIRE
E860		Interdit	LA VOIRE
E861		Interdit	LA VOIRE
E862		Interdit	LA VOIRE
E863		Interdit	LA VOIRE
E864		Libre	LA VOIRE
E865		Libre	LA VOIRE
E866		Interdit	LA VOIRE
E867		Interdit	BUFFEVAULT
E868		Interdit	BUFFEVAULT
E869		Interdit	BUFFEVAULT
E870		Interdit	BUFFEVAULT
E871		Interdit	BUFFEVAULT
E872		Interdit	BUFFEVAULT
E873		Interdit	BUFFEVAULT
E874		Interdit	BUFFEVAULT
E875		Interdit	BUFFEVAULT
E876		Interdit	BUFFEVAULT
E877		Interdit	BUFFEVAULT
E878		Interdit	BUFFEVAULT
E879		Interdit	BUFFEVAULT
E880		Interdit	BUFFEVAULT
E881		Interdit	BUFFEVAULT
E882		Interdit	BUFFEVAULT
E883		Interdit	BUFFEVAULT
E884		Interdit	BUFFEVAULT
E885		Interdit	BUFFEVAULT
E886		Interdit	BUFFEVAULT
E887		Interdit	BUFFEVAULT
E888		Interdit	BUFFEVAULT
E889		Interdit	BUFFEVAULT
E890		Interdit	BUFFEVAULT

N°	Cardinalité	Périmètre	Lieu-dit
E891		Interdit	LES EPINETTES
E892		Interdit	LES EPINETTES
E893		Interdit	LES EPINETTES
E894		Interdit	LES EPINETTES
E895		Interdit	LES EPINETTES
E896		Interdit	LES EPINETTES
E897		Interdit	LES EPINETTES
E898		Interdit	LES EPINETTES
E899		Interdit	LES EPINETTES
E900		Interdit	LES EPINETTES
E901		Interdit	LES EPINETTES
E902		Interdit	LES EPINETTES
E903		Interdit	LES EPINETTES
E904		Interdit	LES EPINETTES
E905		Interdit	LES EPINETTES
E906		Interdit	LES EPINETTES
E907		Interdit	LES EPINETTES
E908		Interdit	LES EPINETTES
E910		Interdit	LES EPINETTES
E912		Interdit	DES EPINETTES
E913		Interdit	LES EPINETTES
E914		Interdit	LES EPINETTES
E915		Interdit	LES EPINETTES
E916		Interdit	LES EPINETTES
E918		Interdit	LES EPINETTES
E919		Interdit	LES EPINETTES
E920		Interdit	LES EPINETTES
E921		Libre	LES GONNINS ET LE CLOS
E922		Interdit	DE FUISSIEUX
E924		Interdit	BOIS MAGNIN
E925		Interdit	ROYOLET
E926		Libre	ROCHETTE ET CREUX DE VAUD
E927		Libre	ROCHETTE ET CREUX DE VAUD
E928		Libre	ROCHETTE ET CREUX DE VAUD
E929		Libre	ROCHETTE ET CREUX DE VAUD
E930		Libre	LES GONNINS ET LE CLOS
E932	Est	Interdit	LES GONNINS ET LE CLOS
E932	Ouest	Libre	LES GONNINS ET LE CLOS
E933		Libre	LES GONNINS ET LE CLOS
E934		Interdit	LES GONNINS ET LE CLOS
E935		Interdit	DE LAVAL
E936		Interdit	DE LAVAL
E937		Interdit	LES BALONNIERES
E938		Libre	LES ENVERS
E939		Libre	LES ENVERS
E940		Libre	LES ENVERS
E941		Libre	LES ENVERS
E942		Libre	LE CROS
E943		Interdit	LE CROS
E944		Interdit	LE CROS
E945		Interdit	LE CROS
E946		Interdit	LE CROS
E947		Interdit	LE CROS
E948		Interdit	LE CROS
E949		Interdit	LE CROS
E950		Libre	LES GONNINS ET LE CLOS
E951		Libre	LES GONNINS ET LE CLOS
E952		Interdit	LE CROS
E953		Interdit	LE CROS
E954		Libre	LES GONNINS ET LE CLOS

Réglementation des boisements de la commune de SAINT-CHEF  
Listing parcellaire

N°	Cardinalité	Périmètre	Lieu-dit
E955		Interdit	LES EPINETTES
E956		Interdit	LES EPINETTES
E958		Interdit	DU ROYOLET
E959		Libre	LE DEVET
E960		Interdit	DU ROYOLET
E961		Interdit	LE CELAT
E962		Interdit	LE GRAND CHAMP
E963		Interdit	PIERRES BRUNES
E964		Interdit	BONNE GAGNE
E965		Libre	LES GONNINS ET LE CLOS
E966		Interdit	ROYOLET
E967		Interdit	LE GRAND CHAMP
E968		Interdit	DE LAVAL
E969		Interdit	DE LAVAL
E971		Interdit	LE CROS
E972		Interdit	BOIS MAGNIN
E973		Interdit	LE CROS
E974		Réglementé	LE CROS
E975		Interdit	LE CROS
E976		Réglementé	LE CROS
E977		Libre	LES GONNINS ET LE CLOS
E978		Libre	LE CROS
E979		Libre	LE CROS
E980		Libre	MOULIN VIEUX
E981		Interdit	ROYOLET
E987		Interdit	ROYOLET
E989		Interdit	ROYOLET
E990		Interdit	ROYOLET
E993		Interdit	LA VOIRE
E994		Interdit	DU ROYOLET
E995		Interdit	LA VOIRE
E996		Libre	LE DEVET
E997		Libre	LE DEVET
E998		Libre	LE DEVET
E999		Libre	LE DEVET
E1000		Libre	LES ENVERS
E1001		Libre	LES ENVERS
E1002		Interdit	DE LA MICHALLIERE
E1005		Interdit	DE LA MICHALLIERE
E1006		Interdit	DE LA MICHALLIERE
E1007		Interdit	LA MICHALLIERE
E1008		Interdit	LA MICHALLIERE
E1009		Interdit	LE CELAT
E1010		Interdit	LE CELAT
E1011		Interdit	LES EPINETTES
E1012		Interdit	LES EPINETTES
E1013		Interdit	LE GRAND CHAMP
E1014		Interdit	LE GRAND CHAMP
E1015		Interdit	LE CELAT
E1016		Interdit	LES BROSSES
E1017		Interdit	LES BROSSES
E1018		Interdit	LA MOTE
E1019		Interdit	LA MOTE
E1020		Interdit	LA MOTE
E1021		Interdit	LA MOTE
E1023		Interdit	LA MOTE
E1024		Interdit	LA MOTE
E1025		Interdit	LA MOTE
E1026		Interdit	LA MOTE
E1027		Interdit	LA MOTE

N°	Cardinalité	Périmètre	Lieu-dit
E1028		Interdit	LA MOTE
E1030		Interdit	LA MOTE
E1031		Interdit	LA MOTE
E1033		Interdit	LA FORGE
E1037		Interdit	LES EPINETTES
E1038		Interdit	LES EPINETTES
E1039		Interdit	LA FORGE
E1040		Interdit	DU GRAND CHAMP
E1041		Interdit	VIE DE LA BIOUSSE
E1042		Interdit	VIE DE LA BIOUSSE
E1045		Interdit	BOIS MAGNIN
E1047		Interdit	BOIS COTTET
E1048		Interdit	DE DOLOMIEU
E1049		Interdit	DE DOLOMIEU
E1050		Interdit	LE DEVET
E1052		Interdit	DE DOLOMIEU
E1053		Interdit	DE DOLOMIEU
E1056		Interdit	MONTCARRA
E1057		Interdit	DES EPINETTES
E1058		Interdit	DES EPINETTES
E1059		Interdit	DU ROYOLET
E1060		Interdit	DU ROYOLET
E1064		Interdit	VIE DE LA HAUTE BIOUSSE
E1067		Interdit	LE CELAT
E1068		Interdit	DU GRAND CHAMP
E1070		Interdit	LAVAL
E1073		Interdit	LA VOIRE
E1074		Interdit	LA VOIRE
E1075		Interdit	DES EPINETTES
E1076		Interdit	MONTCARRA
E1077		Interdit	LA MICHALLIERE
E1078		Interdit	LA MICHALLIERE
E1079		Interdit	LA MICHALLIERE
E1080		Interdit	BOIS MAGNIN
E1081		Interdit	BOIS MAGNIN
E1082		Interdit	BOIS MAGNIN
E1083		Interdit	LE GRAND CHAMP
E1084		Interdit	LE GRAND CHAMP
E1085		Interdit	VIE DE LA HAUTE BIOUSSE
E1086		Interdit	LA BIOUSSE
E1087		Interdit	BOIS MAGNIN
E1088		Interdit	BOIS MAGNIN
E1090		Interdit	DE FUISSIEUX
E1091		Interdit	BOIS MAGNIN
E1092		Interdit	VIE DE LA HAUTE BIOUSSE
E1093		Interdit	LA BIOUSSE
E1094		Interdit	VIE DE LA HAUTE BIOUSSE
E1095		Interdit	LA BIOUSSE
E1096		Interdit	BOIS MAGNIN
E1097		Interdit	BOIS MAGNIN
E1099		Interdit	BOIS MAGNIN
E1100		Interdit	BOIS COTTET
E1101		Interdit	BOIS COTTET
E1102		Interdit	DE MONTCARRA
E1103		Interdit	LA MOTE
E1104		Interdit	DE MONTCARRA
E1105		Interdit	LA VOIRE
E1108		Interdit	BONNE GAGNE
E1109		Interdit	DE LA MICHALLIERE
E1110		Interdit	LA MICHALLIERE

Réglementation des boisements de la commune de SAINT-CHEF  
Listing parcellaire

N°	Cardinalité	Périmètre	Lieu-dit
E1111		Interdit	LA MICHALLIERE
E1112		Interdit	LA MICHALLIERE
E1113		Interdit	LE CELAT
E1114		Interdit	LE CELAT
E1115		Interdit	LE CELAT
E1116		Interdit	LE CELAT
E1117		Interdit	LE CELAT
E1118		Interdit	LE CELAT
E1119		Interdit	LE CELAT
E1121		Interdit	DE LA MICHALLIERE
E1122		Interdit	LE CELAT
E1123		Interdit	DE LA MICHALLIERE
E1124		Interdit	LA MICHALLIERE
E1125		Interdit	DE LA MICHALLIERE
E1126		Interdit	BONNE GAGNE
E1127		Interdit	DE LA MICHALLIERE
E1128		Interdit	BONNE GAGNE
E1129		Interdit	BONNE GAGNE
E1130		Interdit	BONNE GAGNE
E1131		Interdit	BONNE GAGNE
E1132		Interdit	BONNE GAGNE
E1133		Interdit	BONNE GAGNE
E1134		Interdit	BONNE GAGNE
E1135		Interdit	BONNE GAGNE
E1136		Interdit	BONNE GAGNE
E1137		Interdit	BONNE GAGNE
E1138		Interdit	BONNE GAGNE
E1139		Interdit	BONNE GAGNE
E1140		Interdit	BONNE GAGNE
E1141		Interdit	LA MICHALLIERE
E1142		Interdit	LA MICHALLIERE
E1143		Interdit	LA MICHALLIERE
E1144		Interdit	LA MICHALLIERE
E1145		Interdit	VIE DE LAVAL
E1147		Interdit	LA MOTE
E1148		Interdit	LA MOTE
E1149		Interdit	LE CROS
E1150		Interdit	LE CROS
E1152		Interdit	DU MOULIN VIEUX
E1153		Interdit	DU MOULIN VIEUX
E1154		Interdit	LES GONNINS ET LE CLOS
E1156		Interdit	LES GONNINS ET LE CLOS
E1157		Interdit	LES GONNINS ET LE CLOS
E1158		Interdit	BONNE GAGNE
E1164		Interdit	DE BONNE GAGNE
E1165		Interdit	DE BONNE GAGNE
E1166		Interdit	DE BONNE GAGNE
E1167		Interdit	DE BONNE GAGNE
E1168		Interdit	DE BONNE GAGNE
E1169		Interdit	DE BONNE GAGNE
E1170		Interdit	DE BONNE GAGNE
E1171		Interdit	DE BONNE GAGNE
E1172		Interdit	DE BONNE GAGNE
E1173		Interdit	BONNE GAGNE
E1174		Interdit	BONNE GAGNE
E1175		Interdit	BONNE GAGNE
E1176		Interdit	BONNE GAGNE
E1177		Interdit	BONNE GAGNE
E1178		Interdit	DE BONNE GAGNE
E1179		Interdit	DE BONNE GAGNE

N°	Cardinalité	Périmètre	Lieu-dit
E1180		Interdit	DE BONNE GAGNE
E1181		Interdit	DE BONNE GAGNE
E1182		Interdit	DE BONNE GAGNE
E1183		Interdit	BONNE GAGNE
E1184		Interdit	BONNE GAGNE
E1185		Interdit	BONNE GAGNE
E1186		Interdit	BONNE GAGNE
E1187		Interdit	BOIS COTTET
E1188		Interdit	BOIS COTTET
E1189		Interdit	DE LA MICHALLIERE
E1191		Interdit	DE MONTCARRA
E1192		Interdit	LAVAL
E1193		Interdit	LAVAL
E1194		Interdit	LAVAL
E1195		Interdit	LE CROS
E1196		Interdit	LE CROS
E1197		Interdit	LAVAL
E1198		Interdit	LAVAL
E1199		Interdit	DU ROYOLET
E1200		Interdit	LA VOIRE
E1201		Interdit	DU ROYOLET
E1202		Interdit	LA VOIRE
E1203		Interdit	LA VOIRE
E1204		Interdit	DU ROYOLET
E1205		Interdit	LA VOIRE
E1206		Interdit	DE LA MICHALLIERE
E1207		Interdit	LE CELAT
E1208		Interdit	DE DOLOMIEU
E1209		Interdit	BOIS COTTET
E1210		Interdit	BOIS COTTET
E1211		Interdit	DE DOLOMIEU
E1212		Interdit	BOIS COTTET
E1213		Interdit	BOIS COTTET
E1214		Interdit	DE DOLOMIEU
E1215		Interdit	DE DOLOMIEU
E1216		Interdit	BOIS COTTET
E1217		Interdit	DU GRAND CHAMP
E1219		Interdit	DU GRAND CHAMP
E1221		Interdit	LES EPINETTES
E1222		Interdit	LES EPINETTES
E1223		Interdit	BOIS MAGNIN
E1224		Interdit	BOIS MAGNIN
E1225		Interdit	DU GRAND CHAMP
E1226		Interdit	BOIS COTTET
E1227		Interdit	BOIS COTTET
E1228		Interdit	BOIS COTTET
E1229		Interdit	BOIS COTTET
E1230		Interdit	BOIS COTTET
E1231		Interdit	BOIS MAGNIN
E1232		Interdit	BOIS MAGNIN
E1233		Interdit	DE BONNE GAGNE
E1234		Interdit	DE BONNE GAGNE
E1235		Interdit	DE BONNE GAGNE
E1236		Interdit	DE BONNE GAGNE
E1238		Interdit	DE BONNE GAGNE
E1240		Interdit	DE BONNE GAGNE
E1241		Interdit	DE BONNE GAGNE
E1242		Interdit	DE BONNE GAGNE
E1243		Interdit	DE BONNE GAGNE
E1244		Interdit	LAVAL



Réglementation des boisements de la commune de SAINT-CHEF  
Listing parcellaire

N°	Cardinalité	Périmètre	Lieu-dit
E1245		Interdit	LAVAL
E1246		Interdit	LAVAL
E1247		Interdit	LAVAL
E1248		Interdit	DE MONTCARRA
E1249		Interdit	DU MOULIN VIEUX
E1250		Interdit	DU MOULIN VIEUX
E1251		Interdit	LES GONNINS ET LE CLOS
E1252		Interdit	DE BONNE GAGNE
E1253		Interdit	DE BONNE GAGNE
E1254		Interdit	DE BONNE GAGNE
E1255		Interdit	DE LA MICHALLIERE
E1256		Interdit	DE LA MICHALLIERE
E1257		Interdit	LE CELAT
E1258		Interdit	LE CELAT
E1259		Interdit	LE CROS
E1260		Interdit	LE CROS
E1261		Interdit	LE CROS
E1262		Interdit	LE CROS
G1		Interdit	DU MOULIN
G8		Interdit	DE CHAMONT
G9		Interdit	CHAMONT
G10		Interdit	CHAMONT
G11		Interdit	DE CHAMONT
G12		Interdit	CHAMONT
G13		Interdit	CHAMONT
G14		Interdit	CHAMONT
G19		Interdit	DE CHAMONT
G20		Interdit	VIE DES RAPINES
G22		Interdit	CHAMONT
G23		Interdit	CHAMONT
G24		Interdit	CHAMONT
G26		Interdit	CHAMONT
G27		Interdit	DES RAPINES
G32		Interdit	CHAMONT
G33		Interdit	CHAMONT
G34		Interdit	CHAMONT
G35		Interdit	CHAMONT
G36		Interdit	CHAMONT
G37		Interdit	DE CHAMONT
G38		Interdit	CHAMONT
G39		Interdit	LE MOLLARD
G40		Interdit	LE MOLLARD
G41		Interdit	LE MOLLARD
G45		Interdit	DE CHAMONT
G47		Interdit	LE MOLLARD
G49		Interdit	LE MOLLARD
G51		Interdit	LE MOLLARD
G52		Interdit	LE MOLLARD
G53		Interdit	LE MOLLARD
G54		Interdit	LE MOLLARD
G55		Interdit	LE MOLLARD
G56		Interdit	LE MOLLARD
G57		Interdit	LE MOLLARD
G58		Interdit	LE MOLLARD
G59		Interdit	LE MOLLARD
G60		Interdit	LE MOLLARD
G61		Interdit	LE MOLLARD
G62		Interdit	LE MOLLARD
G66		Interdit	PARISES
G67		Interdit	PARISES

N°	Cardinalité	Périmètre	Lieu-dit
G68		Interdit	PARISES
G69		Interdit	PARISES
G70		Interdit	PARISES
G71		Interdit	PARISES
G72		Interdit	PARISES
G73		Interdit	PARISES
G74		Interdit	PARISES
G75		Interdit	PARISES
G76		Interdit	PARISES
G77		Interdit	PARISES
G78		Réglementé	PARISES
G79		Libre	PARISES
G80		Réglementé	PARISES
G81		Réglementé	PARISES
G82		Réglementé	PARISES
G83		Libre	PARISES
G84		Réglementé	PARISES
G85		Libre	PARISES
G86		Libre	PARISES
G87		Réglementé	PARISES
G88		Réglementé	PARISES
G89		Libre	PARISES
G90		Libre	PARISES
G91		Libre	PARISES
G92		Libre	PARISES
G93		Libre	PARISES
G94		Libre	PARISES
G95		Interdit	PARISES
G96		Libre	PARISES
G97		Libre	PARISES
G98		Réglementé	PARISES
G99		Libre	GAMBAROZ
G100		Libre	GAMBAROZ
G101		Libre	GAMBAROZ
G102		Libre	GAMBAROZ
G103		Libre	GAMBAROZ
G104		Libre	GAMBAROZ
G105		Libre	GAMBAROZ
G106		Libre	GAMBAROZ
G107		Libre	GAMBAROZ
G108		Libre	GAMBAROZ
G109		Libre	GAMBAROZ
G110		Libre	GAMBAROZ
G111		Libre	GAMBAROZ
G112		Réglementé	GAMBAROZ
G113		Libre	GAMBAROZ
G114		Libre	GAMBAROZ
G115		Libre	GAMBAROZ
G116		Libre	GAMBAROZ
G117		Libre	GAMBAROZ
G118		Libre	GAMBAROZ
G119		Libre	GAMBAROZ
G120		Libre	GAMBAROZ
G121		Libre	GAMBAROZ
G122		Libre	GAMBAROZ
G123		Libre	GAMBAROZ
G124		Libre	GAMBAROZ
G125		Libre	GAMBAROZ
G126		Libre	GAMBAROZ
G127		Libre	GAMBAROZ

Réglementation des boisements de la commune de SAINT-CHEF  
Listing parcellaire

N°	Cardinalité	Périmètre	Lieu-dit
G128		Libre	GAMBAROZ
G129		Libre	GAMBAROZ
G130		Libre	GAMBAROZ
G131		Réglementé	GAMBAROZ
G132		Libre	GAMBAROZ
G133		Libre	GAMBAROZ
G134		Libre	GAMBAROZ
G135		Libre	GAMBAROZ
G136		Libre	GAMBAROZ
G137		Libre	GAMBAROZ
G138		Libre	GAMBAROZ
G139		Libre	GAMBAROZ
G140		Libre	GAMBAROZ
G141		Libre	GAMBAROZ
G142		Libre	GAMBAROZ
G143		Libre	GAMBAROZ
G144		Réglementé	GAMBAROZ
G145		Libre	GAMBAROZ
G146		Libre	GAMBAROZ
G147		Libre	GAMBAROZ
G148		Libre	GAMBAROZ
G149		Libre	GAMBAROZ
G150		Libre	GAMBAROZ
G151		Libre	GAMBAROZ
G152		Libre	GAMBAROZ
G153		Libre	GAMBAROZ
G154		Libre	GAMBAROZ
G155		Libre	GAMBAROZ
G156		Libre	GAMBAROZ
G157		Libre	GAMBAROZ
G158		Libre	GAMBAROZ
G159		Libre	GAMBAROZ
G160		Libre	GAMBAROZ
G161		Libre	GAMBAROZ
G162		Libre	GAMBAROZ
G163		Libre	GAMBAROZ
G164		Libre	GAMBAROZ
G165		Libre	GAMBAROZ
G166		Libre	GAMBAROZ
G167		Libre	GAMBAROZ
G168		Libre	GAMBAROZ
G169		Libre	GAMBAROZ
G170		Libre	GAMBAROZ
G171		Libre	GAMBAROZ
G172		Libre	GAMBAROZ
G173		Libre	GAMBAROZ
G174		Libre	GAMBAROZ
G175		Libre	GAMBAROZ
G176		Libre	GAMBAROZ
G177		Libre	GAMBAROZ
G178		Libre	GAMBAROZ
G179		Libre	GAMBAROZ
G180		Libre	GAMBAROZ
G181		Réglementé	GAMBAROZ
G182		Libre	GAMBAROZ
G183		Libre	GAMBAROZ
G184		Libre	GAMBAROZ
G185		Libre	GAMBAROZ
G186		Réglementé	GAMBAROZ
G187		Libre	GAMBAROZ

N°	Cardinalité	Périmètre	Lieu-dit
G188		Libre	GAMBAROZ
G189		Libre	GAMBAROZ
G190		Libre	GAMBAROZ
G191		Libre	GAMBAROZ
G192		Libre	GAMBAROZ
G193		Libre	GAMBAROZ
G195		Libre	GAMBAROZ
G196		Libre	GAMBAROZ
G197		Libre	GAMBAROZ
G198		Réglementé	GAMBAROZ
G199		Réglementé	GAMBAROZ
G200		Libre	GAMBAROZ
G201		Libre	GAMBAROZ
G202		Libre	GAMBAROZ
G203		Libre	GAMBAROZ
G204		Libre	GAMBAROZ
G205		Libre	GAMBAROZ
G206		Libre	GAMBAROZ
G207		Libre	GAMBAROZ
G208		Libre	GAMBAROZ
G209		Libre	PRE CLERC
G210		Interdit	PRE CLERC
G211		Interdit	PRE CLERC
G212		Interdit	PRE CLERC
G213		Interdit	PRE CLERC
G214		Interdit	PRE CLERC
G215		Libre	PRE CLERC
G216		Libre	PRE CLERC
G217		Libre	PRE CLERC
G218		Libre	PRE CLERC
G219		Interdit	PRE CLERC
G220		Interdit	PRE CLERC
G221		Libre	PRE CLERC
G222		Libre	PRE CLERC
G224		Interdit	PRE CLERC
G225		Interdit	PRE CLERC
G226		Interdit	PRE CLERC
G227		Interdit	PRE CLERC
G228		Libre	PRE CLERC
G229		Interdit	PRE CLERC
G230		Interdit	PRE CLERC
G231		Interdit	L ETANG
G232		Interdit	PRE CLERC
G233		Libre	PRE CLERC
G234		Libre	PRE CLERC
G235		Interdit	PRE CLERC
G236		Libre	PRE CLERC
G237		Interdit	L ETANG
G238		Interdit	L ETANG
G239		Interdit	L ETANG
G240		Interdit	L ETANG
G241		Interdit	L ETANG
G242		Interdit	L ETANG
G243		Interdit	L ETANG
G244		Interdit	L ETANG
G245		Interdit	L ETANG
G246		Interdit	L ETANG
G247		Interdit	L ETANG
G248		Interdit	L ETANG
G249		Interdit	L ETANG

Réglementation des boisements de la commune de SAINT-CHEF  
Listing parcellaire

N°	Cardinalité	Périmètre	Lieu-dit
G250		Interdit	L ETANG
G251		Interdit	L ETANG
G252		Interdit	L ETANG
G253		Interdit	L ETANG
G254		Libre	L ETANG
G255		Libre	L ETANG
G256		Réglementé	L ETANG
G257		Réglementé	L ETANG
G258		Libre	L ETANG
G259		Réglementé	L ETANG
G260		Réglementé	L ETANG
G261		Réglementé	L ETANG
G262		Réglementé	L ETANG
G263		Réglementé	L ETANG
G264		Réglementé	L ETANG
G265		Interdit	L ETANG
G266		Interdit	L ETANG
G267		Interdit	L ETANG
G268		Interdit	L ETANG
G269		Interdit	L ETANG
G270		Interdit	L ETANG
G271		Interdit	L ETANG
G272		Interdit	L ETANG
G273		Interdit	L ETANG
G274		Interdit	L ETANG
G275		Interdit	L ETANG
G276		Interdit	L ETANG
G277		Interdit	L ETANG
G278		Libre	L ETANG
G279		Interdit	L ETANG
G281		Interdit	L ETANG
G282		Interdit	L ETANG
G283		Interdit	L ETANG
G284		Interdit	L ETANG
G285		Interdit	L ETANG
G286		Interdit	L ETANG
G287		Interdit	L ETANG
G288		Réglementé	L ETANG
G289		Réglementé	L ETANG
G290		Réglementé	L ETANG
G291		Réglementé	L ETANG
G292		Réglementé	L ETANG
G293		Réglementé	L ETANG
G294		Réglementé	L ETANG
G295		Réglementé	L ETANG
G296		Réglementé	L ETANG
G297		Libre	L ETANG
G298		Libre	L ETANG
G299		Libre	L ETANG
G300		Libre	L ETANG
G301		Libre	L ETANG
G302		Libre	L ETANG
G303		Libre	L ETANG
G304		Libre	L ETANG
G305		Libre	L ETANG
G306		Libre	L ETANG
G307		Réglementé	L ETANG
G308		Réglementé	L ETANG
G309		Réglementé	L ETANG
G310		Libre	L ETANG

N°	Cardinalité	Périmètre	Lieu-dit
G311		Libre	L ETANG
G312		Libre	L ETANG
G313		Libre	L ETANG
G314		Libre	L ETANG
G315		Libre	L ETANG
G316		Libre	L ETANG
G317		Réglementé	L ETANG
G318		Réglementé	L ETANG
G319		Réglementé	L ETANG
G320		Réglementé	L ETANG
G321		Réglementé	L ETANG
G322		Réglementé	L ETANG
G323		Réglementé	L ETANG
G324		Réglementé	L ETANG
G325		Réglementé	L ETANG
G326		Réglementé	L ETANG
G327		Libre	L ETANG
G328		Libre	L ETANG
G329		Libre	L ETANG
G330		Libre	L ETANG
G331		Libre	L ETANG
G332		Libre	L ETANG
G333		Libre	L ETANG
G334		Libre	L ETANG
G335		Libre	L ETANG
G336		Libre	L ETANG
G337		Interdit	LA SERRARD
G338		Interdit	LA SERRARD
G339		Interdit	LA SERRARD
G340		Interdit	LA SERRARD
G341		Interdit	LA SERRARD
G342		Interdit	LA SERRARD
G343		Interdit	LA SERRARD
G344		Interdit	LA SERRARD
G345		Interdit	LA SERRARD
G347		Interdit	LA SERRARD
G348		Interdit	LA SERRARD
G349		Interdit	LA SERRARD
G350		Interdit	LA SERRARD
G351		Interdit	LA SERRARD
G352		Interdit	LA SERRARD
G354		Interdit	LA SERRARD
G355		Interdit	LA SERRARD
G356		Interdit	LA SERRARD
G357		Interdit	LA SERRARD
G359		Interdit	DU MOULIN
G360		Interdit	LA SERRARD
G361		Libre	LA SERRARD
G362		Libre	LA SERRARD
G363		Libre	LA SERRARD
G364		Libre	LA SERRARD
G365		Libre	LA SERRARD
G366		Libre	LA SERRARD
G367		Libre	LA SERRARD
G368		Libre	LA SERRARD
G369		Réglementé	LA SERRARD
G371		Libre	LA SERRARD
G372		Libre	LA SERRARD
G373		Libre	LA SERRARD
G374		Libre	LA SERRARD

Réglementation des boisements de la commune de SAINT-CHEF  
Listing parcellaire

N°	Cardinalité	Périmètre	Lieu-dit
G375		Réglementé	LA SERRARD
G376		Réglementé	LA SERRARD
G377		Réglementé	LA SERRARD
G378		Réglementé	LA SERRARD
G379		Réglementé	LA SERRARD
G380		Interdit	GRAND CHAMP
G381		Interdit	GRAND CHAMP
G385		Interdit	GRAND CHAMP
G386		Interdit	GRAND CHAMP
G387		Interdit	GRAND CHAMP
G388		Interdit	GRAND CHAMP
G389		Interdit	GRAND CHAMP
G390		Interdit	GRAND CHAMP
G391		Interdit	GRAND CHAMP
G392		Libre	GRAND CHAMP
G393		Libre	GRAND CHAMP
G394		Libre	GRAND CHAMP
G395		Libre	GRAND CHAMP
G396		Libre	GRAND CHAMP
G397		Interdit	GRAND CHAMP
G398		Interdit	GRAND CHAMP
G399		Interdit	GRAND CHAMP
G400		Interdit	GRAND CHAMP
G401		Interdit	GRAND CHAMP
G402		Interdit	GRAND CHAMP
G403		Interdit	GRAND CHAMP
G404		Interdit	GRAND CHAMP
G405		Interdit	GRAND CHAMP
G407		Interdit	GRAND CHAMP
G408		Interdit	MICHALOT
G410		Interdit	DE VERSIN
G411		Interdit	MICHALOT
G412		Interdit	MICHALOT
G413		Interdit	MICHALOT
G414		Interdit	MICHALOT
G415		Interdit	MICHALOT
G416		Réglementé	MICHALOT
G417		Réglementé	MICHALOT
G418		Réglementé	MICHALOT
G419		Interdit	MICHALOT
G420		Interdit	MICHALOT
G421		Interdit	MICHALOT
G422		Interdit	MICHALOT
G424		Interdit	MICHALOT
G425		Interdit	MICHALOT
G426		Interdit	MICHALOT
G427		Interdit	MICHALOT
G428		Interdit	MICHALOT
G429		Interdit	DE VERSIN
G430		Interdit	DE VERSIN
G431		Interdit	MICHALOT
G432		Interdit	MICHALOT
G436		Interdit	MICHALOT
G437		Interdit	MICHALOT
G438		Interdit	MICHALOT
G439		Interdit	MICHALOT
G440		Libre	MAS DU VERT
G441		Libre	MAS DU VERT
G442		Libre	MAS DU VERT
G443		Libre	MAS DU VERT

N°	Cardinalité	Périmètre	Lieu-dit
G444		Libre	MAS DU VERT
G445		Libre	MAS DU VERT
G446		Interdit	MAS DU VERT
G447		Interdit	MAS DU VERT
G448		Interdit	MAS DU VERT
G449		Interdit	MAS DU VERT
G451		Interdit	MAS DU VERT
G455	Nord	Interdit	COMBE GRAS
G455	Sud	Libre	COMBE GRAS
G456		Libre	COMBE GRAS
G457		Libre	COMBE GRAS
G458		Libre	COMBE GRAS
G459		Libre	COMBE GRAS
G460		Libre	COMBE GRAS
G461		Libre	COMBE GRAS
G462		Libre	COMBE GRAS
G463		Libre	COMBE GRAS
G464		Libre	COMBE GRAS
G465		Libre	COMBE GRAS
G466		Libre	COMBE GRAS
G467		Libre	COMBE GRAS
G468		Libre	COMBE GRAS
G469		Libre	COMBE GRAS
G470		Libre	COMBE GRAS
G471		Libre	COMBE GRAS
G472		Libre	COMBE GRAS
G473		Libre	COMBE GRAS
G474		Libre	COMBE GRAS
G475		Libre	COMBE GRAS
G476		Libre	COMBE GRAS
G477		Interdit	COMBE GRAS
G478		Interdit	COMBE GRAS
G479		Interdit	COMBE GRAS
G480		Interdit	COMBE GRAS
G481		Interdit	COMBE GRAS
G482		Libre	COMBE GRAS
G483		Libre	COMBE GRAS
G484		Libre	COMBE GRAS
G485		Libre	COMBE GRAS
G486		Libre	COMBE GRAS
G487		Libre	COMBE GRAS
G488		Libre	COMBE GRAS
G489		Libre	COMBE GRAS
G490		Libre	COMBE GRAS
G491		Libre	COMBE GRAS
G492		Interdit	COMBE GRAS
G493		Interdit	COMBE GRAS
G494		Interdit	COMBE GRAS
G495		Interdit	LE RIVIER
G496		Interdit	LE RIVIER
G497		Interdit	LE RIVIER
G498		Interdit	LE RIVIER
G499		Interdit	LE RIVIER
G500		Interdit	LE RIVIER
G501		Interdit	DU RIVIER DE SAINT CHEF
G503		Interdit	LE RIVIER
G505		Interdit	DU RIVIER DE SAINT CHEF
G506		Interdit	LE RIVIER
G508		Interdit	LE RIVIER
G509		Interdit	LE RIVIER

Réglementation des boisements de la commune de SAINT-CHEF  
Listing parcellaire

N°	Cardinalité	Périmètre	Lieu-dit
G510		Interdit	LE RIVIER
G512		Interdit	LE RIVIER
G513		Interdit	LE RIVIER
G514		Interdit	LE RIVIER
G515		Interdit	LE RIVIER
G516		Interdit	DU RIVIER DE SAINT SAVIN
G517		Interdit	LE RIVIER
G518		Interdit	LE RIVIER
G519		Interdit	LE RIVIER
G520		Interdit	LE RIVIER
G521		Interdit	LE RIVIER
G522		Interdit	LE RIVIER
G523		Interdit	LE RIVIER
G526		Interdit	DU RIVIER DE SAINT SAVIN
G527		Interdit	LE RIVIER
G528		Interdit	LE RIVIER
G529		Interdit	LE RIVIER
G530		Interdit	DU RIVIER DE SAINT SAVIN
G531		Interdit	DU RIVIER DE SAINT SAVIN
G532		Interdit	LE RIVIER
G533		Interdit	LE RIVIER
G534		Interdit	LE RIVIER
G535		Interdit	LE RIVIER
G536		Interdit	LE RIVIER
G537		Interdit	DU RIVIER DE SAINT SAVIN
G538		Interdit	LE RIVIER
G539		Interdit	LE RIVIER
G540		Interdit	LE RIVIER
G541		Interdit	LE RIVIER
G544		Interdit	LE RIVIER
G545		Interdit	LE RIVIER
G546		Interdit	LE RIVIER
G547		Interdit	LE RIVIER
G548		Interdit	LE RIVIER
G550		Interdit	LE RIVIER
G551		Interdit	LE RIVIER
G552		Interdit	LE RIVIER
G553		Interdit	LE RIVIER
G554		Interdit	LE RIVIER
G555		Interdit	LE RIVIER
G556		Interdit	LE RIVIER
G557		Interdit	LE RIVIER
G558		Interdit	LE RIVIER
G559		Interdit	LE RIVIER
G560		Interdit	LE RIVIER
G561		Interdit	LE RIVIER
G562		Interdit	LE RIVIER
G563		Interdit	LE RIVIER
G564		Libre	LE RIVIER
G565		Libre	LE RIVIER
G566		Libre	LE RIVIER
G567		Libre	LE RIVIER
G568		Interdit	LE RIVIER
G569		Interdit	LE RIVIER
G570		Interdit	LE RIVIER
G571		Interdit	LE RIVIER
G572		Interdit	LE RIVIER
G573		Interdit	LE RIVIER
G574		Interdit	LE RIVIER
G575		Interdit	LE RIVIER

N°	Cardinalité	Périmètre	Lieu-dit
G576		Libre	LE RIVIER
G577		Libre	LE RIVIER
G578		Libre	LE RIVIER
G579		Libre	LE RIVIER
G580		Libre	COURBERAND
G581		Libre	COURBERAND
G582		Libre	COURBERAND
G583		Libre	COURBERAND
G584		Libre	COURBERAND
G585		Libre	COURBERAND
G586		Libre	COURBERAND
G587		Libre	COURBERAND
G588		Libre	COURBERAND
G589		Libre	COURBERAND
G590		Libre	COURBERAND
G591		Libre	COURBERAND
G592		Libre	COURBERAND
G593		Libre	COURBERAND
G594		Libre	COURBERAND
G595		Libre	COURBERAND
G596		Libre	COURBERAND
G597		Libre	COURBERAND
G598		Libre	COURBERAND
G599		Libre	COURBERAND
G600		Libre	COURBERAND
G601		Libre	COURBERAND
G602		Libre	COURBERAND
G603		Libre	COURBERAND
G604		Libre	COURBERAND
G605		Libre	COURBERAND
G606		Libre	COURBERAND
G607		Libre	COURBERAND
G608		Libre	COURBERAND
G609		Libre	COURBERAND
G610		Libre	COURBERAND
G611		Libre	COURBERAND
G612		Libre	COURBERAND
G613		Libre	COURBERAND
G614		Libre	COURBERAND
G615		Libre	COURBERAND
G616		Libre	COURBERAND
G617		Libre	COURBERAND
G618		Libre	COURBERAND
G619		Libre	COURBERAND
G620		Libre	COURBERAND
G621		Libre	COURBERAND
G622		Libre	COURBERAND
G623		Libre	COURBERAND
G624		Libre	COURBERAND
G625		Libre	COURBERAND
G626		Libre	COURBERAND
G627		Libre	COURBERAND
G628		Libre	COURBERAND
G629		Interdit	COURBERAND
G630		Interdit	VIE DE VERSIN
G631		Interdit	COURBERAND
G632		Interdit	COURBERAND
G633		Interdit	COURBERAND
G634		Interdit	COURBERAND
G635		Libre	COURBERAND

Réglementation des boisements de la commune de SAINT-CHEF  
Listing parcellaire

N°	Cardinalité	Périmètre	Lieu-dit
G636		Libre	COURBERAND
G637		Libre	COURBERAND
G640		Libre	COURBERAND
G641		Libre	COURBERAND
G642		Libre	COURBERAND
G643		Libre	COURBERAND
G644		Libre	COURBERAND
G645		Libre	COURBERAND
G646		Libre	COURBERAND
G647		Libre	COURBERAND
G648		Libre	COURBERAND
G649		Libre	COURBERAND
G650		Libre	COURBERAND
G651		Libre	COURBERAND
G652		Libre	COURBERAND
G653		Libre	COURBERAND
G654		Libre	COURBERAND
G655		Libre	COURBERAND
G656		Libre	COURBERAND
G657		Libre	COURBERAND
G658		Libre	COURBERAND
G659		Libre	COURBERAND
G660		Libre	COURBERAND
G661		Libre	COURBERAND
G662		Libre	COURBERAND
G663		Interdit	COURBERAND
G664		Libre	NISARDE
G665		Libre	NISARDE
G666		Libre	NISARDE
G667		Libre	NISARDE
G668		Libre	NISARDE
G669		Libre	NISARDE
G670		Libre	NISARDE
G671		Libre	NISARDE
G672		Libre	NISARDE
G673		Libre	NISARDE
G674		Libre	NISARDE
G675		Libre	NISARDE
G676		Libre	NISARDE
G677		Libre	NISARDE
G678		Libre	NISARDE
G679		Libre	NISARDE
G680		Libre	NISARDE
G681		Libre	NISARDE
G682		Libre	NISARDE
G683		Libre	NISARDE
G684		Libre	NISARDE
G685		Libre	NISARDE
G686		Libre	NISARDE
G687		Libre	NISARDE
G688		Libre	NISARDE
G689		Libre	NISARDE
G690		Libre	NISARDE
G691		Libre	NISARDE
G692		Libre	NISARDE
G693		Libre	NISARDE
G694		Libre	NISARDE
G695		Libre	NISARDE
G696		Libre	NISARDE
G697		Libre	NISARDE

N°	Cardinalité	Périmètre	Lieu-dit
G698		Libre	NISARDE
G699		Libre	NISARDE
G700		Libre	NISARDE
G703		Interdit	NISARDE
G704		Interdit	NISARDE
G705		Libre	NISARDE
G706		Libre	NISARDE
G707		Libre	NISARDE
G708		Libre	NISARDE
G709		Libre	NISARDE
G710		Libre	NISARDE
G711		Libre	NISARDE
G712		Libre	NISARDE
G713		Libre	NISARDE
G714		Libre	NISARDE
G715		Libre	NISARDE
G716		Libre	NISARDE
G717		Libre	NISARDE
G718		Interdit	NISARDE
G719		Interdit	NISARDE
G720		Interdit	NISARDE
G721		Interdit	NISARDE
G722		Interdit	NISARDE
G726		Interdit	DE VERSIN
G731		Interdit	VERSIN
G733		Interdit	VERSIN
G737		Interdit	DE LA GRANDE CHANAS
G738		Interdit	VIE DE VERSIN
G739		Interdit	VERSIN
G740		Interdit	VERSIN
G741		Interdit	VERSIN
G742		Interdit	DE LA GRANDE CHANAS
G744		Interdit	DE LA GRANDE CHANAS
G749		Interdit	VERSIN
G750		Interdit	VERSIN
G751		Interdit	DE LA GRANDE CHANAS
G752		Interdit	VERSIN
G753		Libre	VERSIN
G757		Libre	BOIS GRIS
G758		Libre	BOIS GRIS
G759		Libre	BOIS GRIS
G760		Interdit	BOIS GRIS
G761		Libre	BOIS GRIS
G762		Libre	BOIS GRIS
G763		Libre	BOIS GRIS
G764		Libre	BOIS GRIS
G765		Libre	BOIS GRIS
G766		Libre	BOIS GRIS
G767		Libre	BOIS GRIS
G768		Libre	BOIS GRIS
G770		Libre	BOIS GRIS
G771		Libre	BOIS GRIS
G772		Interdit	BOIS GRIS
G773		Interdit	BOIS GRIS
G774		Libre	BOIS GRIS
G775		Libre	BOIS GRIS
G776		Libre	BOIS GRIS
G777		Libre	BOIS GRIS
G778		Libre	BOIS GRIS
G779		Libre	BOIS GRIS

Réglementation des boisements de la commune de SAINT-CHEF  
Listing parcellaire

N°	Cardinalité	Périmètre	Lieu-dit
G780		Libre	BOIS GRIS
G781		Libre	BOIS GRIS
G782		Libre	BOIS GRIS
G783		Interdit	DE LA GRANDE CHANAS
G784		Interdit	BOIS GRIS
G785		Interdit	BOIS GRIS
G786		Interdit	DE LA GRANDE CHANAS
G787		Interdit	BOIS GRIS
G788		Interdit	BOIS GRIS
G789		Interdit	BOIS GRIS
G790		Interdit	TERRE PARPAS
G791		Interdit	TERRE PARPAS
G792		Interdit	TERRE PARPAS
G793		Interdit	TERRE PARPAS
G795		Interdit	TERRE PARPAS
G796		Interdit	TERRE PARPAS
G797		Interdit	TERRE PARPAS
G798		Interdit	TERRE PARPAS
G799		Interdit	TERRE PARPAS
G800		Interdit	TERRE PARPAS
G801		Interdit	TERRE PARPAS
G802		Interdit	TERRE PARPAS
G803		Interdit	TERRE PARPAS
G805		Interdit	TERRE PARPAS
G806		Interdit	TERRE PARPAS
G809		Interdit	GRAND CHANAS
G810		Interdit	VIE DE LA GRANDE CHANAS
G811		Interdit	GRAND CHANAS
G813		Interdit	GRAND CHANAS
G814		Interdit	DE LA GRANDE CHANAS
G815		Interdit	DE LA GRANDE CHANAS
G816		Interdit	DE LA GRANDE CHANAS
G817		Interdit	GRAND CHANAS
G818		Interdit	GRAND CHANAS
G819		Interdit	GRAND CHANAS
G822		Interdit	DE LA GRANDE CHANAS
G823		Interdit	DE LA GRANDE CHANAS
G824		Libre	GRAND CHANAS
G825		Libre	GRAND CHANAS
G826		Libre	GRAND CHANAS
G827		Libre	GRAND CHANAS
G828		Interdit	GRAND CHANAS
G829		Interdit	GRAND CHANAS
G830		Interdit	GRAND CHANAS
G831		Interdit	GRAND CHANAS
G832		Interdit	GRAND CHANAS
G833		Libre	GRAND CHANAS
G834		Libre	GRAND CHANAS
G835		Libre	GRAND CHANAS
G836		Libre	GRAND CHANAS
G837		Libre	GRAND CHANAS
G838		Libre	GRAND CHANAS
G839		Libre	GRAND CHANAS
G840		Libre	GRAND CHANAS
G841		Libre	GRAND CHANAS
G842		Libre	GRAND CHANAS
G843		Libre	GRAND CHANAS
G844		Libre	GRAND CHANAS
G845		Libre	GRAND CHANAS
G846		Libre	GRAND CHANAS

N°	Cardinalité	Périmètre	Lieu-dit
G847		Libre	GRAND CHANAS
G848		Interdit	GRAND CHANAS
G849		Libre	GRAND CHANAS
G850		Interdit	GRAND CHANAS
G851		Interdit	GRAND CHANAS
G852		Interdit	GRAND CHANAS
G853		Interdit	GRAND CHANAS
G854		Interdit	GRAND CHANAS
G855		Interdit	GRAND CHANAS
G856		Interdit	GRAND CHANAS
G857		Interdit	GRAND CHANAS
G858		Interdit	GRAND CHANAS
G859		Interdit	GRAND CHANAS
G860		Interdit	GRAND CHANAS
G861		Interdit	GRAND CHANAS
G862		Interdit	GRAND CHANAS
G863		Interdit	GRAND CHANAS
G864		Interdit	LA COURNIERE
G866		Interdit	LA COURNIERE
G867		Interdit	LA COURNIERE
G868		Interdit	LA COURNIERE
G871		Libre	LA COURNIERE
G872		Libre	LA COURNIERE
G873		Libre	LA COURNIERE
G874		Libre	LA COURNIERE
G875		Libre	LA COURNIERE
G876		Libre	LA COURNIERE
G877		Libre	LA COURNIERE
G878		Libre	LA COURNIERE
G879		Libre	LA COURNIERE
G880		Libre	LA COURNIERE
G881		Libre	LA COURNIERE
G882		Interdit	DE VERSIN
G883		Interdit	DE VERSIN
G884		Libre	LA COURNIERE
G885		Libre	LA COURNIERE
G886		Libre	LA COURNIERE
G887		Libre	LA COURNIERE
G888		Libre	LA COURNIERE
G889		Libre	LA COURNIERE
G890		Libre	LA COURNIERE
G891		Libre	LA COURNIERE
G892		Libre	LA COURNIERE
G893		Libre	LA COURNIERE
G894		Libre	LA COURNIERE
G899		Interdit	DE VERSIN
G900		Interdit	DE VERSIN
G901		Interdit	DE VERSIN
G903		Interdit	LA COURNIERE
G904		Interdit	DE VERSIN
G905		Interdit	DE VERSIN
G906		Libre	LA COURNIERE
G907		Libre	LA COURNIERE
G908		Libre	LA COURNIERE
G909		Libre	LA COURNIERE
G910		Libre	LA COURNIERE
G911		Libre	LA COURNIERE
G912		Libre	LA COURNIERE
G913		Libre	LA COURNIERE
G914		Libre	LA COURNIERE

Réglementation des boisements de la commune de SAINT-CHEF  
Listing parcellaire

N°	Cardinalité	Périmètre	Lieu-dit
G915		Libre	LA COURNIERE
G916		Libre	LA COURNIERE
G917		Libre	LA COURNIERE
G918		Libre	LA COURNIERE
G919		Libre	LA COURNIERE
G920		Libre	LA COURNIERE
G921		Libre	LA COURNIERE
G922		Libre	LA COURNIERE
G923		Libre	LA COURNIERE
G924		Libre	LA COURNIERE
G925		Libre	LA COURNIERE
G926		Libre	LA COURNIERE
G927		Libre	LA COURNIERE
G928		Libre	LA COURNIERE
G929		Libre	LA COURNIERE
G930		Libre	LA COURNIERE
G931		Libre	LA COURNIERE
G932		Libre	LA COURNIERE
G933		Libre	LA COURNIERE
G934		Libre	LA COURNIERE
G935		Libre	LA COURNIERE
G936		Libre	LA COURNIERE
G937		Libre	LA COURNIERE
G938		Libre	LA COURNIERE
G939		Libre	LA COURNIERE
G940		Libre	LA COURNIERE
G941		Libre	LA COURNIERE
G942		Libre	LA COURNIERE
G943		Libre	LA COURNIERE
G944		Libre	LA COURNIERE
G945		Libre	LA COURNIERE
G946		Interdit	DE VERSIN
G947		Interdit	DE VERSIN
G948		Interdit	LA COURNIERE
G949		Interdit	LA COURNIERE
G951		Interdit	LA COURNIERE
G954		Interdit	LA COURNIERE
G955		Libre	LA COURNIERE
G956		Libre	LA COURNIERE
G957		Libre	LA COURNIERE
G958		Libre	LA COURNIERE
G959		Libre	LA COURNIERE
G960		Libre	LA COURNIERE
G961		Libre	LA COURNIERE
G962		Libre	LA COURNIERE
G963		Libre	LE VAILLOT
G964		Libre	DE VAILLOT
G965		Libre	LE VAILLOT
G966		Libre	LE VAILLOT
G967		Libre	LE VAILLOT
G968	Nord	Libre	LE VAILLOT
G968	Sud	Libre	LE VAILLOT
G969		Interdit	LE VAILLOT
G970		Interdit	LE VAILLOT
G973		Interdit	DU RIVIER DE SAINT CHEF
G974		Interdit	LE VAILLOT
G975		Interdit	DU RIVIER DE SAINT CHEF
G976		Interdit	DU RIVIER DE SAINT CHEF
G977		Libre	LE VAILLOT
G978		Libre	LE VAILLOT

N°	Cardinalité	Périmètre	Lieu-dit
G979		Libre	LE VAILLOT
G980		Libre	LE VAILLOT
G982		Libre	LE VAILLOT
G983		Libre	LE VAILLOT
G984		Libre	LE VAILLOT
G985		Libre	LE VAILLOT
G986		Libre	LE VAILLOT
G987		Libre	LE VAILLOT
G988		Libre	LE VAILLOT
G989		Libre	LE VAILLOT
G991		Libre	LE VAILLOT
G992		Libre	LE VAILLOT
G993		Libre	LE VAILLOT
G994		Libre	LE VAILLOT
G996		Libre	LE VAILLOT
G997		Libre	LE VAILLOT
G998		Libre	LE VAILLOT
G999		Interdit	DE BOUTOUX
G1000		Interdit	DE BOUTOUX
G1001		Libre	LE VAILLOT
G1004		Interdit	LE VAILLOT
G1005		Interdit	DE BOUTOUX
G1008		Interdit	LE BOUTOUX
G1010		Interdit	LE BOUTOUX
G1011		Interdit	LE BOUTOUX
G1012		Interdit	LE BOUTOUX
G1013		Interdit	LE BOUTOUX
G1014		Interdit	LE BOUTOUX
G1015		Interdit	LE BOUTOUX
G1016		Interdit	LE BOUTOUX
G1017		Interdit	LE BOUTOUX
G1018		Interdit	DE CHAMODET
G1020		Interdit	LE BOUTOUX
G1021		Interdit	LE BOUTOUX
G1022		Interdit	LE BOUTOUX
G1023		Interdit	LE JAVELARD
G1024		Interdit	LE JAVELARD
G1025		Interdit	LE JAVELARD
G1026		Interdit	LE JAVELARD
G1027		Interdit	LE JAVELARD
G1028		Interdit	LE JAVELARD
G1029		Interdit	LE JAVELARD
G1030		Interdit	LE JAVELARD
G1031		Interdit	LE JAVELARD
G1033		Interdit	LE JAVELARD
G1036		Interdit	LE JAVELARD
G1044		Interdit	DU RIVIER DE SAINT CHEF
G1045		Interdit	LE JAVELARD
G1048		Interdit	LE JAVELARD
G1049		Interdit	LE JAVELARD
G1050		Libre	LE JAVELARD
G1051		Libre	LE JAVELARD
G1052		Libre	LE JAVELARD
G1053		Libre	LE JAVELARD
G1054		Interdit	LE JAVELARD
G1055		Interdit	LE JAVELARD
G1056		Interdit	LE JAVELARD
G1057		Interdit	LE JAVELARD
G1058		Interdit	LE JAVELARD
G1059		Interdit	LE JAVELARD



Réglementation des boisements de la commune de SAINT-CHEF  
Listing parcellaire

N°	Cardinalité	Périmètre	Lieu-dit
G1060		Interdit	LE JAVELARD
G1061		Interdit	LE JAVELARD
G1062		Libre	LE JAVELARD
G1063		Libre	LE JAVELARD
G1064		Libre	LE JAVELARD
G1065		Libre	LE JAVELARD
G1066		Libre	LE JAVELARD
G1067	Nord	Libre	LE JAVELARD
G1067	Sud	Libre	LE JAVELARD
G1068		Libre	LE JAVELARD
G1069		Libre	LE JAVELARD
G1070		Libre	LE JAVELARD
G1071		Libre	LE JAVELARD
G1072		Libre	LE JAVELARD
G1074		Libre	DE VAILLOT
G1075		Interdit	LE RIVIER
G1076		Interdit	LE RIVIER
G1077		Interdit	LE RIVIER
G1078		Interdit	LE RIVIER
G1079		Interdit	LE RIVIER
G1080		Interdit	LE RIVIER
G1081		Interdit	LE RIVIER
G1082		Interdit	LE RIVIER
G1083		Interdit	LE RIVIER
G1084		Interdit	LE RIVIER
G1085		Interdit	DU RIVIER DE SAINT CHEF
G1087		Interdit	LE RIVIER
G1088		Interdit	LE RIVIER
G1089		Interdit	LE RIVIER
G1090		Interdit	LE RIVIER
G1091		Interdit	LE RIVIER
G1092		Interdit	LE RIVIER
G1093		Interdit	LE RIVIER
G1094		Interdit	LE RIVIER
G1095		Interdit	LE RIVIER
G1096		Interdit	LE RIVIER
G1097		Interdit	LE RIVIER
G1098		Interdit	DU RIVIER DE SAINT CHEF
G1099		Interdit	LE RIVIER
G1102		Interdit	DU RIVIER DE SAINT CHEF
G1104		Interdit	LES CHATELANES
G1105		Interdit	LES CHATELANES
G1106		Interdit	LES CHATELANES
G1107		Interdit	LES CHATELANES
G1108		Interdit	LES CHATELANES
G1109		Interdit	LES CHATELANES
G1110		Interdit	LES CHATELANES
G1111		Interdit	LES CHATELANES
G1112		Interdit	LES CHATELANES
G1113		Interdit	LES CHATELANES
G1114		Interdit	LES CHATELANES
G1115		Interdit	LES CHATELANES
G1116		Interdit	LES CHATELANES
G1117		Interdit	LES CHATELANES
G1118		Interdit	LES CHATELANES
G1119		Interdit	LES CHATELANES
G1120		Interdit	LES CHATELANES
G1121		Interdit	LES CHATELANES
G1123		Interdit	LES CHATELANES
G1126		Interdit	DES VIGNES

N°	Cardinalité	Périmètre	Lieu-dit
G1129		Interdit	LE CROS
G1130		Interdit	LE CROS
G1131		Interdit	LE CROS
G1132		Interdit	LE CROS
G1133		Interdit	LE CROS
G1134		Interdit	LE CROS
G1135		Interdit	LE CROS
G1136		Interdit	LE CROS
G1137		Interdit	LE CROS
G1138		Interdit	LE CROS
G1139		Interdit	LE CROS
G1141		Interdit	LE CROS
G1148		Interdit	LE CROS
G1149		Interdit	LE CROS
G1150		Interdit	LE CROS
G1151		Interdit	LE CROS
G1152		Interdit	LE CROS
G1154		Interdit	LE CROS
G1155		Interdit	LE CROS
G1156		Interdit	LE CROS
G1157		Interdit	LE CROS
G1158		Interdit	LE CROS
G1159		Interdit	LE CROS
G1160		Interdit	LE CROS
G1161		Interdit	LE CROS
G1162		Interdit	LE CROS
G1163		Interdit	LE CROS
G1164		Interdit	LE CROS
G1165		Interdit	LE CROS
G1166		Libre	LE CROS
G1167		Libre	LE CROS
G1168		Interdit	LE CROS
G1169		Libre	LE CROS
G1170		Interdit	LES EYSSARDS
G1171		Interdit	LES EYSSARDS
G1172		Interdit	LES EYSSARDS
G1173		Interdit	LES EYSSARDS
G1174		Interdit	LES EYSSARDS
G1175		Libre	LES EYSSARDS
G1176		Libre	LES EYSSARDS
G1177		Interdit	LES EYSSARDS
G1178		Interdit	LES EYSSARDS
G1179		Libre	LES EYSSARDS
G1180		Interdit	LES EYSSARDS
G1181	Est	Interdit	LES EYSSARDS
G1181	Ouest	Libre	LES EYSSARDS
G1182		Libre	LES EYSSARDS
G1183		Réglementé	LES EYSSARDS
G1184		Libre	LES EYSSARDS
G1185		Libre	LES EYSSARDS
G1186		Libre	LES EYSSARDS
G1187		Libre	LES EYSSARDS
G1188		Libre	LES EYSSARDS
G1189		Libre	LES EYSSARDS
G1190		Libre	LES EYSSARDS
G1191		Libre	LES EYSSARDS
G1192		Libre	LES EYSSARDS
G1193		Libre	LES EYSSARDS
G1194		Libre	LES EYSSARDS
G1195		Libre	LES EYSSARDS

Réglementation des boisements de la commune de SAINT-CHEF  
Listing parcellaire

N°	Cardinalité	Périmètre	Lieu-dit
G1196		Libre	LES EYSSARDS
G1197		Libre	LES EYSSARDS
G1198		Libre	LES EYSSARDS
G1199		Libre	LES EYSSARDS
G1200		Libre	LES EYSSARDS
G1201		Libre	LES EYSSARDS
G1202		Libre	LES EYSSARDS
G1203		Interdit	LES EYSSARDS
G1204		Libre	LE SABLONS
G1205		Libre	LE SABLONS
G1206		Libre	LE SABLONS
G1207		Libre	LE SABLONS
G1208		Libre	LE SABLONS
G1209		Libre	LE SABLONS
G1210		Libre	LE SABLONS
G1211		Interdit	LE SABLONS
G1212		Libre	LE SABLONS
G1213		Libre	LE SABLONS
G1214		Libre	LE SABLONS
G1215		Libre	LE SABLONS
G1216		Libre	LE SABLONS
G1217		Libre	LE SABLONS
G1218		Libre	LE SABLONS
G1219		Libre	LE SABLONS
G1220		Libre	LE SABLONS
G1221		Libre	LE SABLONS
G1222		Interdit	LE SABLONS
G1223		Interdit	LE SABLONS
G1224		Interdit	LE SABLONS
G1225		Interdit	LE SABLONS
G1226		Interdit	LE SABLONS
G1227		Interdit	LE SABLONS
G1228		Interdit	LE SABLONS
G1229		Interdit	LE SABLONS
G1230		Interdit	LE SABLONS
G1231		Interdit	LE SABLONS
G1232		Interdit	LE SABLONS
G1233		Interdit	LE SABLONS
G1234		Interdit	LE SABLONS
G1235		Interdit	LE SABLONS
G1236		Interdit	LE SABLONS
G1237		Interdit	LES GRANDES TERRES
G1240		Interdit	LES GRANDES TERRES
G1241		Interdit	LES GRANDES TERRES
G1242		Interdit	LES GRANDES TERRES
G1243		Interdit	LES GRANDES TERRES
G1244		Interdit	LES GRANDES TERRES
G1245		Interdit	LES GRANDES TERRES
G1246		Interdit	LES GRANDES TERRES
G1247		Interdit	LES GRANDES TERRES
G1248		Interdit	LES GRANDES TERRES
G1249		Interdit	LES GRANDES TERRES
G1250		Interdit	LES GRANDES TERRES
G1251		Interdit	LES GRANDES TERRES
G1252		Interdit	LES GRANDES TERRES
G1253		Interdit	LES GRANDES TERRES
G1254		Interdit	DES VIGNES
G1255		Interdit	DES VIGNES
G1256		Interdit	LES GRANDES TERRES
G1257		Interdit	LES GRANDES TERRES

N°	Cardinalité	Périmètre	Lieu-dit
G1258		Interdit	LES GRANDES TERRES
G1259		Interdit	LES GRANDES TERRES
G1260		Interdit	TRIEUX
G1261		Interdit	LES GRANDES TERRES
G1262		Interdit	LES GRANDES TERRES
G1263		Interdit	LES GRANDES TERRES
G1264		Interdit	LES GRANDES TERRES
G1265		Interdit	GRANDES REYS ET TERRE NOIR
G1266		Interdit	GRANDES REYS ET TERRE NOIR
G1267		Interdit	GRANDES REYS ET TERRE NOIR
G1268		Interdit	DES VIGNES
G1269		Interdit	GRANDES REYS ET TERRE NOIR
G1270		Interdit	GRANDES REYS ET TERRE NOIR
G1272		Interdit	TRIEUX
G1274		Interdit	DE TRIEUX
G1275		Interdit	GRANDES REYS ET TERRE NOIR
G1278		Interdit	GRANDES REYS ET TERRE NOIR
G1279		Interdit	GRANDES REYS ET TERRE NOIR
G1280		Interdit	GRANDES REYS ET TERRE NOIR
G1281		Interdit	GRANDES REYS ET TERRE NOIR
G1282		Interdit	GRANDES REYS ET TERRE NOIR
G1283		Interdit	GRANDES REYS ET TERRE NOIR
G1284		Interdit	GRANDES REYS ET TERRE NOIR
G1285		Interdit	GRANDES REYS ET TERRE NOIR
G1286		Interdit	GRANDES REYS ET TERRE NOIR
G1287		Interdit	GRANDES REYS ET TERRE NOIR
G1288		Interdit	GRANDES REYS ET TERRE NOIR
G1291		Interdit	GRANDES REYS ET TERRE NOIR
G1292		Interdit	GRANDES REYS ET TERRE NOIR
G1293		Interdit	GRANDES REYS ET TERRE NOIR
G1294		Interdit	GRANDES REYS ET TERRE NOIR
G1295		Interdit	PRES BOUCHETS
G1297		Libre	PRES BOUCHETS
G1298		Libre	PRES BOUCHETS
G1299		Libre	PRES BOUCHETS
G1300		Libre	PRES BOUCHETS
G1301		Libre	PRES BOUCHETS
G1302		Libre	PRES BOUCHETS
G1303		Libre	PRES BOUCHETS
G1304		Interdit	PRES BOUCHETS
G1305		Interdit	PRES BOUCHETS
G1306		Interdit	PRES BOUCHETS
G1307		Interdit	PRES BOUCHETS
G1308		Interdit	PRES BOUCHETS
G1309		Interdit	PRES BOUCHETS
G1310		Libre	PRES BOUCHETS
G1311		Libre	PRES BOUCHETS
G1312		Libre	PRES BOUCHETS
G1313		Libre	PRES BOUCHETS
G1314		Libre	PRES BOUCHETS
G1315		Libre	PRES BOUCHETS
G1316		Libre	PRES BOUCHETS
G1317		Libre	PRES BOUCHETS
G1318		Libre	PRES BOUCHETS
G1319		Libre	PRES BOUCHETS
G1320		Libre	PRES BOUCHETS
G1321		Libre	PRES BOUCHETS
G1322		Libre	PRES BOUCHETS
G1323		Libre	PONT DU VERT
G1324		Libre	PONT DU VERT

Réglementation des boisements de la commune de SAINT-CHEF  
Listing parcellaire

N°	Cardinalité	Périmètre	Lieu-dit
G1325		Libre	PONT DU VERT
G1326		Libre	PONT DU VERT
G1327		Libre	PONT DU VERT
G1328		Libre	PONT DU VERT
G1329		Réglementé	PONT DU VERT
G1330		Réglementé	PONT DU VERT
G1331		Libre	PONT DU VERT
G1332		Libre	PONT DU VERT
G1333		Libre	PONT DU VERT
G1334		Libre	PONT DU VERT
G1335		Libre	PONT DU VERT
G1336		Libre	PONT DU VERT
G1337		Libre	PONT DU VERT
G1338		Libre	PONT DU VERT
G1339		Libre	PONT DU VERT
G1340		Libre	PONT DU VERT
G1341		Libre	PONT DU VERT
G1342		Libre	PONT DU VERT
G1343		Libre	PONT DU VERT
G1344		Libre	PONT DU VERT
G1345		Libre	PONT DU VERT
G1346		Libre	PONT DU VERT
G1347		Libre	LES CONTAMINES
G1348		Libre	LES CONTAMINES
G1349		Libre	LES CONTAMINES
G1350		Réglementé	LES CONTAMINES
G1351		Réglementé	LES CONTAMINES
G1352		Libre	LES CONTAMINES
G1353		Libre	LES CONTAMINES
G1354		Libre	LES CONTAMINES
G1355		Libre	LES CONTAMINES
G1356		Libre	LES CONTAMINES
G1357		Libre	LES CONTAMINES
G1358		Libre	LES CONTAMINES
G1359		Libre	LES CONTAMINES
G1360		Libre	LES CONTAMINES
G1361		Libre	LES CONTAMINES
G1362		Libre	LES CONTAMINES
G1363		Libre	LES CONTAMINES
G1364		Libre	LES CONTAMINES
G1365		Libre	LES CONTAMINES
G1366		Libre	LES CONTAMINES
G1367		Libre	LES CONTAMINES
G1368		Libre	LES CONTAMINES
G1369		Interdit	LES CONTAMINES
G1370		Interdit	LES CONTAMINES
G1371		Interdit	LES CONTAMINES
G1372		Interdit	LES CONTAMINES
G1373		Libre	LES CONTAMINES
G1374		Libre	LES CONTAMINES
G1375		Libre	LES CONTAMINES
G1376		Libre	LES CONTAMINES
G1377		Libre	LES CONTAMINES
G1378		Libre	LES CONTAMINES
G1379		Libre	LES CONTAMINES
G1380		Libre	LES CONTAMINES
G1381		Libre	LES CONTAMINES
G1382		Libre	LES CONTAMINES
G1383		Libre	LES CONTAMINES
G1384		Libre	LES CONTAMINES

N°	Cardinalité	Périmètre	Lieu-dit
G1385		Libre	LES CONTAMINES
G1386		Libre	LES CONTAMINES
G1387		Libre	LES CONTAMINES
G1388		Libre	LES CONTAMINES
G1389		Libre	LES CONTAMINES
G1390		Libre	LES CONTAMINES
G1391		Libre	LES CONTAMINES
G1392		Libre	LES CONTAMINES
G1393		Libre	LES CONTAMINES
G1394		Interdit	LES CONTAMINES
G1395		Interdit	LES CONTAMINES
G1396		Interdit	LES CONTAMINES
G1397		Interdit	LES CONTAMINES
G1398		Interdit	LES CONTAMINES
G1399	Nord	Libre	LES CONTAMINES
G1399	Sud	Interdit	LES CONTAMINES
G1400		Interdit	LES CONTAMINES
G1401		Interdit	LES CONTAMINES
G1402		Interdit	LES CONTAMINES
G1403		Libre	LES CONTAMINES
G1404		Libre	LES CONTAMINES
G1405		Libre	LES CONTAMINES
G1406		Interdit	LES CONTAMINES
G1407		Interdit	LES CONTAMINES
G1408		Libre	LES CONTAMINES
G1409		Libre	LES CONTAMINES
G1410		Libre	LES CONTAMINES
G1411		Libre	LES CONTAMINES
G1412		Interdit	LES CONTAMINES
G1413		Interdit	LES CONTAMINES
G1422		Interdit	LES CONTAMINES
G1423		Interdit	LES CONTAMINES
G1424		Interdit	LES CONTAMINES
G1425		Interdit	LES CONTAMINES
G1426		Interdit	LES CONTAMINES
G1427		Interdit	LES CONTAMINES
G1438		Interdit	DE VERSIN
G1439		Interdit	DE VERSIN
G1443		Interdit	DE VERSIN
G1444		Interdit	LES CONTAMINES
G1445		Interdit	LES CONTAMINES
G1453		Interdit	LES BARRIERES
G1454		Interdit	DE CHAMONT
G1458		Interdit	LES BARRIERES
G1459		Interdit	LES BARRIERES
G1460		Interdit	DE VERSIN
G1461		Interdit	DE VERSIN
G1462		Interdit	LES BARRIERES
G1463		Interdit	LES BARRIERES
G1464		Interdit	LES BARRIERES
G1465		Interdit	LES BARRIERES
G1466		Interdit	LES BARRIERES
G1470		Interdit	LES BARRIERES
G1471		Interdit	LES COLONGES
G1479		Interdit	LES COLONGES
G1480		Libre	LES COLONGES
G1481		Libre	LES COLONGES
G1482		Libre	LES COLONGES
G1483		Libre	LES COLONGES
G1484		Libre	LES COLONGES

Réglementation des boisements de la commune de SAINT-CHEF  
Listing parcellaire

N°	Cardinalité	Périmètre	Lieu-dit
G1485		Libre	LES COLONGES
G1486		Libre	LES COLONGES
G1487		Libre	LES COLONGES
G1488		Libre	LES COLONGES
G1489		Libre	LES COLONGES
G1490		Libre	LES COLONGES
G1491		Libre	LES COLONGES
G1492		Libre	LES COLONGES
G1493		Libre	LES COLONGES
G1494		Libre	LES COLONGES
G1495		Libre	LES COLONGES
G1496		Libre	LES COLONGES
G1497		Libre	LES COLONGES
G1498		Libre	LES COLONGES
G1499		Libre	LES COLONGES
G1500		Libre	LES COLONGES
G1501		Libre	LES COLONGES
G1502		Libre	LES COLONGES
G1503		Libre	LES COLONGES
G1504		Libre	LES COLONGES
G1505		Libre	LES COLONGES
G1506		Libre	LES COLONGES
G1507		Libre	LES COLONGES
G1508		Libre	LES COLONGES
G1509		Libre	LES COLONGES
G1510		Réglementé	LES COLONGES
G1511		Interdit	LES COLONGES
G1512		Libre	LES COLONGES
G1513		Interdit	LES COLONGES
G1514		Interdit	LES COLONGES
G1515		Interdit	LES COLONGES
G1516		Interdit	LES COLONGES
G1517		Interdit	LES COLONGES
G1518		Interdit	LES COLONGES
G1519		Interdit	DE VERSIN
G1520		Interdit	LES COLONGES
G1521		Interdit	LES COLONGES
G1522		Interdit	DE VERSIN
G1523		Interdit	LES COLONGES
G1524		Interdit	LES COLONGES
G1525		Interdit	LES COLONGES
G1526		Libre	LES COLONGES
G1527		Libre	LES COLONGES
G1528		Libre	LES COLONGES
G1529		Libre	LES COLONGES
G1530		Libre	LES COLONGES
G1531		Libre	LES COLONGES
G1532		Libre	LES COLONGES
G1533		Libre	LES COLONGES
G1534		Libre	LES COLONGES
G1535		Interdit	LES COLONGES
G1536		Interdit	LES COLONGES
G1537		Interdit	LES COLONGES
G1538		Libre	LES COLONGES
G1539		Libre	LES COLONGES
G1540		Libre	LES COLONGES
G1541		Libre	LES COLONGES
G1542		Libre	LES COLONGES
G1543		Interdit	LES COLONGES
G1544		Interdit	LES COLONGES

N°	Cardinalité	Périmètre	Lieu-dit
G1545		Interdit	LES COLONGES
G1546		Libre	LES COLONGES
G1547		Libre	LES COLONGES
G1548		Libre	LES COLONGES
G1549		Libre	LES COLONGES
G1550		Libre	LES COLONGES
G1551		Libre	LES COLONGES
G1552		Libre	LES COLONGES
G1553		Libre	LES COLONGES
G1554		Libre	LES COLONGES
G1555		Libre	LES COLONGES
G1556		Libre	LES COLONGES
G1557		Libre	LES COLONGES
G1558		Libre	LES COLONGES
G1559		Libre	LES COLONGES
G1560		Libre	LES COLONGES
G1561		Libre	LES COLONGES
G1562		Libre	GAMBAROZ
G1563		Libre	GAMBAROZ
G1564		Interdit	MAS DU VERT
G1565		Interdit	MAS DU VERT
G1569		Interdit	DE VERSIN
G1576		Interdit	DE LA GRANDE CHANAS
G1577		Interdit	DE LA GRANDE CHANAS
G1578		Interdit	DE LA GRANDE CHANAS
G1579		Interdit	VERSIN
G1582		Libre	GAMBAROZ
G1583		Interdit	LE RIVIER
G1584		Interdit	DU RIVIER DE SAINT CHEF
G1585		Libre	LE JAVELARD
G1586		Interdit	VOIE DE VERSIN
G1587		Interdit	DE VERSIN
G1588		Interdit	L ETANG
G1589		Interdit	L ETANG
G1590		Interdit	LE BOUTOUX
G1592		Interdit	DE CHAMONT
G1594		Interdit	LE RIVIER
G1595		Interdit	L ETANG
G1596		Interdit	COURBERAND
G1597		Interdit	LE MOLLARD
G1598		Libre	LE VAILLOT
G1599		Interdit	MAS DU VERT
G1600		Interdit	LE JAVELARD
G1601		Libre	LE VAILLOT
G1602		Libre	GAMBAROZ
G1603		Interdit	L ETANG
G1604		Libre	LES COLONGES
G1605		Interdit	LA SERRARD
G1606		Libre	GAMBAROZ
G1607		Libre	LES COLONGES
G1608		Interdit	LA SERRARD
G1609		Libre	LES COLONGES
G1610		Libre	LES COLONGES
G1611		Libre	GAMBAROZ
G1612		Interdit	LE RIVIER
G1613		Interdit	LE RIVIER
G1617		Interdit	LES CHATELANES
G1618		Interdit	LES CHATELANES
G1619		Interdit	LES CHATELANES
G1620		Interdit	LA SERRARD

Réglementation des boisements de la commune de SAINT-CHEF  
Listing parcellaire

N°	Cardinalité	Périmètre	Lieu-dit
G1621		Interdit	LA SERRARD
G1622		Interdit	LA COURNIERE
G1623		Interdit	LA COURNIERE
G1626		Interdit	LE BOUTOUX
G1627		Interdit	LE BOUTOUX
G1628		Réglementé	L ETANG
G1631		Interdit	DES RAPINES
G1632		Interdit	CHAMONT
G1634		Interdit	TERRE PARPAS
G1635		Interdit	DE LA GRANDE CHANAS
G1636		Interdit	TERRE PARPAS
G1637		Interdit	LES GRANDES TERRES
G1638		Interdit	LES GRANDES TERRES
G1639		Interdit	LES GRANDES TERRES
G1640		Interdit	LES GRANDES TERRES
G1641		Interdit	LES GRANDES TERRES
G1642		Interdit	LES CHATELANES
G1643		Interdit	LES CHATELANES
G1650		Interdit	LE JAVELARD
G1653		Interdit	LE JAVELARD
G1654		Interdit	LE JAVELARD
G1655		Interdit	LE JAVELARD
G1656		Interdit	VIE DU JAVELARD
G1657		Interdit	DU RIVIER DE SAINT CHEF
G1658		Interdit	LE VAILLOT
G1659		Interdit	LE VAILLOT
G1660		Libre	LE VAILLOT
G1661		Libre	LE VAILLOT
G1662		Libre	LE VAILLOT
G1663		Libre	LE VAILLOT
G1664		Libre	LE VAILLOT
G1665		Libre	LE VAILLOT
G1666		Interdit	DE VAILLOT
G1667		Interdit	LE VAILLOT
G1668		Interdit	LE VAILLOT
G1669		Interdit	DE TRIEUX
G1670		Interdit	LES CONTAMINES
G1673		Interdit	VIE DES RAPINES
G1674		Interdit	CHAMONT
G1676		Interdit	DES RAPINES
G1677		Interdit	VERSIN
G1678		Interdit	DE VERSIN
G1680		Interdit	VERSIN
G1682		Interdit	LE RIVIER
G1683		Interdit	DE CHAMONT
G1684		Interdit	DE CHAMONT
G1685		Interdit	LES BARRIERES
G1686		Interdit	DE CHAMONT
G1687		Interdit	DE CHAMONT
G1690		Libre	NISARDE
G1691		Libre	NISARDE
G1693		Libre	NISARDE
G1694		Libre	NISARDE
G1699		Interdit	LES BARRIERES
G1700		Interdit	LES BARRIERES
G1702		Interdit	VERSIN
G1704		Interdit	VERSIN
G1707		Interdit	MICHALOT
G1708		Interdit	MICHALOT
G1709		Interdit	DE VERSIN

N°	Cardinalité	Périmètre	Lieu-dit
G1710		Interdit	DE VERSIN
G1711		Interdit	MICHALOT
G1715		Libre	COURBERAND
G1716		Libre	COURBERAND
G1718		Interdit	LE RIVIER
G1719		Interdit	LE RIVIER
G1727		Interdit	DE VERSIN
G1728		Interdit	MICHALOT
G1729		Interdit	VIE DE VERSIN
G1730		Interdit	VERSIN
G1732		Interdit	LE RIVIER
G1733		Interdit	LE RIVIER
G1734		Interdit	LE RIVIER
G1753		Interdit	DE VERSIN
G1754		Interdit	DE VERSIN
G1757		Interdit	LES CONTAMINES
G1758		Interdit	DES BARRIERES
G1759		Interdit	DES BARRIERES
G1760		Interdit	DES BARRIERES
G1761		Interdit	DES BARRIERES
G1762		Interdit	DES BARRIERES
G1763		Interdit	DES BARRIERES
G1764		Interdit	DES BARRIERES
G1765		Interdit	DES BARRIERES
G1766		Interdit	DES BARRIERES
G1767		Interdit	DES BARRIERES
G1768		Interdit	DES BARRIERES
G1769		Interdit	DES BARRIERES
G1771		Interdit	LES BARRIERES
G1773		Interdit	LE CROS
G1774		Interdit	LE CROS
G1776		Interdit	VERSIN
G1777		Interdit	VIE DE VERSIN
G1780		Interdit	VOIE DES CONTAMINES
G1784		Interdit	DES RAPINES
G1785		Interdit	CHAMONT
G1787		Interdit	GRAND CHANAS
G1788		Interdit	DE LA GRANDE CHANAS
G1789		Interdit	DE LA GRANDE CHANAS
G1792		Interdit	GRAND CHANAS
G1793		Interdit	GRAND CHAMP
G1794		Interdit	GRAND CHAMP
G1795		Interdit	GRAND CHAMP
G1796		Interdit	GRAND CHAMP
G1798		Interdit	DE LA GRANDE CHANAS
G1799		Interdit	DE LA GRANDE CHANAS
G1800		Interdit	GRAND CHANAS
G1802		Interdit	LE VAILLOT
G1803		Interdit	DE BOUTOUX
G1806		Interdit	LES CONTAMINES
G1809		Interdit	LES CONTAMINES
G1811		Interdit	LES CONTAMINES
G1816		Interdit	LE CROS
G1818		Interdit	LE CROS
G1819		Interdit	DES VIGNES
G1820		Interdit	LE CROS
G1822		Interdit	LE RIVIER
G1823		Interdit	LE RIVIER
G1824		Interdit	LE VAILLOT
G1825		Interdit	LE VAILLOT

Réglementation des boisements de la commune de SAINT-CHEF  
Listing parcellaire

N°	Cardinalité	Périmètre	Lieu-dit
G1826		Interdit	DE BOUTOUX
G1827		Interdit	LE VAILLOT
G1828		Interdit	LE VAILLOT
G1831		Interdit	VIE DE VERSIN
G1832		Interdit	VIE DE VERSIN
G1833		Interdit	VERSIN
G1835		Interdit	VERSIN
G1837		Interdit	GRANDES REYS ET TERRE NOIR
G1838		Interdit	TRIEUX
G1840		Interdit	VOIE DES CONTAMINES
G1841		Interdit	LES CONTAMINES
G1842		Interdit	LES CONTAMINES
G1843		Interdit	LES CONTAMINES
G1845		Interdit	DES RAPINES
G1846		Interdit	CHAMONT
G1847		Interdit	CHAMONT
G1850		Interdit	LE CROS
G1851		Interdit	LE CROS
G1852		Interdit	LE CROS
G1853		Interdit	LE CROS
G1855		Interdit	LE CROS
G1856		Interdit	GRANDES REYS ET TERRE NOIR
G1857		Interdit	GRANDES REYS ET TERRE NOIR
G1858		Interdit	DE CHAMONT
G1859		Interdit	LE MOLLARD
G1860		Interdit	DE CHAMONT
G1861		Interdit	LE MOLLARD
G1862		Interdit	DE CHAMONT
G1863		Interdit	DE CHAMONT
G1864		Interdit	LES BARRIERES
G1865		Interdit	LE VAILLOT
G1866		Interdit	LE VAILLOT
G1867		Interdit	LES CONTAMINES
G1872		Interdit	CHAMONT
G1873		Interdit	DU RIVIER DE SAINT CHEF
G1874		Interdit	DU RIVIER DE SAINT CHEF
G1875		Interdit	LE BOUTOUX
G1876		Libre	LE RIVIER
G1877		Libre	LE RIVIER
G1878		Interdit	DE LA GRANDE CHANAS
G1879		Interdit	DE LA GRANDE CHANAS
G1880		Interdit	DE LA GRANDE CHANAS
G1881		Interdit	DE LA GRANDE CHANAS
G1882		Interdit	VERSIN
G1883		Interdit	VERSIN
G1885		Interdit	CHAMONT
G1886		Interdit	PARISES
G1888		Interdit	PARISES
G1890		Interdit	PARISES
G1892		Interdit	CHAMONT
G1893		Interdit	CHAMONT
G1894		Interdit	DE LA GRANDE CHANAS
G1895		Interdit	VIE DE VERSIN
G1900		Interdit	LE RIVIER
G1901		Interdit	DU RIVIER DE SAINT SAVIN
G1902		Interdit	DU RIVIER DE SAINT CHEF
G1905		Interdit	CHAMONT
G1906		Interdit	LA SERRARD
G1907		Interdit	LA SERRARD
G1908		Interdit	PRES BOUCHETS

N°	Cardinalité	Périmètre	Lieu-dit
G1909	Est	Libre	PRES BOUCHETS
G1909	Ouest	Interdit	PRES BOUCHETS
G1911		Interdit	GRANDES REYS ET TERRE NOIR
G1912		Interdit	GRANDES REYS ET TERRE NOIR
G1915		Interdit	TRIEUX
G1916		Interdit	GRANDES REYS ET TERRE NOIR
G1917		Interdit	GRANDES REYS ET TERRE NOIR
G1918		Interdit	GRANDES REYS ET TERRE NOIR
G1919		Interdit	LES CHATELANES
G1920		Interdit	LES CHATELANES
G1921		Interdit	LES CHATELANES
G1922		Interdit	LES CHATELANES
G1925		Interdit	DE CHAMONT
G1926		Interdit	DE CHAMONT
G1930		Interdit	LES CONTAMINES
G1931		Interdit	LES CONTAMINES
G1932		Interdit	LE MOLLARD
G1933		Interdit	LE MOLLARD
G1934		Interdit	DU VER
G1935		Interdit	LE MOLLARD
G1936		Interdit	DU VER
G1937		Interdit	LE MOLLARD
G1938		Interdit	LE MOLLARD
G1939		Interdit	LE MOLLARD
G1942		Interdit	LES BARRIERES
G1943		Interdit	LES BARRIERES
G1944		Interdit	LES BARRIERES
G1945		Interdit	LES BARRIERES
G1947		Interdit	VERSIN
G1948		Interdit	VERSIN
G1951		Interdit	LES BARRIERES
G1952		Interdit	LES BARRIERES
G1954		Interdit	LES BARRIERES
G1956		Interdit	DU RIVIER DE SAINT CHEF
G1957		Interdit	LE JAVELARD
G1958		Interdit	VERSIN
G1959		Interdit	VERSIN
G1966		Interdit	VIE DES RAPINES
G1967		Interdit	CHAMONT
G1968		Interdit	CHAMONT
G1969		Interdit	CHAMONT
G1970		Interdit	LES CHATELANES
G1971		Interdit	LES CHATELANES
G1975		Interdit	LES COLONGES
G1977		Interdit	LES COLONGES
G1979		Interdit	LES COLONGES
G1980		Interdit	LES COLONGES
G1982		Interdit	DE VERSIN
G1983		Interdit	VERSIN
G1984		Interdit	VERSIN
G1985		Interdit	VERSIN
G1986		Interdit	DE VERSIN
G1987		Interdit	DE VERSIN
G1988		Interdit	NISARDE
G1989		Interdit	NISARDE
G1990		Interdit	VIE DE VERSIN
G1991		Interdit	VERSIN
G1992		Interdit	VERSIN
G1993		Interdit	GRANDES REYS ET TERRE NOIR
G1994		Interdit	GRANDES REYS ET TERRE NOIR

Réglementation des boisements de la commune de SAINT-CHEF  
Listing parcellaire

N°	Cardinalité	Périmètre	Lieu-dit
G1995		Interdit	GRANDES REYS ET TERRE NOIR
G1996		Interdit	GRANDES REYS ET TERRE NOIR
G1997		Interdit	GRANDES REYS ET TERRE NOIR
G1998		Interdit	LE RIVIER
G1999		Interdit	LE RIVIER
G2000		Interdit	LE RIVIER
G2001		Interdit	LE BOUTOUX
G2002		Interdit	DE CHAMODET
G2003		Interdit	LE BOUTOUX
G2004		Interdit	DU VER
G2005		Interdit	LE MOLLARD
G2006		Interdit	DU VER
G2007		Interdit	DE VERSIN
G2008		Interdit	LA COURNIERE
G2009		Interdit	LA COURNIERE
G2010		Interdit	LA COURNIERE
G2011		Libre	BOIS GRIS
G2012		Libre	BOIS GRIS
G2013		Interdit	LA SERRARD
G2014		Interdit	LA SERRARD
G2015		Interdit	DU MOULIN
G2016		Interdit	DES BARRIERES
G2017		Interdit	DES BARRIERES
G2018		Interdit	DE LA NIZARDE
G2019		Interdit	VIE DE VERSIN
G2020		Interdit	VERVIN
G2021		Interdit	VERVIN
G2022		Interdit	DE VERSIN
G2024		Libre	LA COURNIERE
G2027		Libre	LA COURNIERE
G2028		Interdit	DU RIVIER DE SAINT SAVIN
G2029		Interdit	LE RIVIER
G2030		Interdit	LE RIVIER
G2031		Interdit	LE RIVIER
G2032		Interdit	DU RIVIER DE SAINT SAVIN
G2033		Interdit	DU RIVIER DE SAINT SAVIN
G2034		Interdit	LE RIVIER
G2035		Interdit	LE RIVIER
G2036		Interdit	LE RIVIER
G2037		Interdit	LE RIVIER
G2038		Interdit	LE RIVIER
G2039		Interdit	LE RIVIER
G2040		Interdit	DE TRIEUX
G2041		Interdit	DE TRIEUX
G2042		Interdit	DE TRIEUX
G2043		Interdit	DE TRIEUX
G2044		Interdit	DE TRIEUX
G2045		Interdit	DE TRIEUX
G2046		Interdit	LES CONTAMINES
G2047		Interdit	LES CONTAMINES
G2048		Interdit	LES CONTAMINES
G2049		Interdit	LE COTEAU DE LA COURNIERE
G2050		Interdit	LE COTEAU DE LA COURNIERE
G2051		Interdit	LE COTEAU DE LA COURNIERE
G2052		Interdit	LE COTEAU DE LA COURNIERE
G2053		Interdit	LE COTEAU DE LA COURNIERE
G2054		Interdit	LE COTEAU DE LA COURNIERE
G2060		Libre	LA COURNIERE
G2061		Libre	LA COURNIERE
G2062		Libre	LA COURNIERE

N°	Cardinalité	Périmètre	Lieu-dit
G2063		Interdit	LE COTEAU DE LA COURNIERE
G2065		Interdit	LES CONTAMINES
G2066		Interdit	LES COLONGES
G2067		Interdit	DE CHAMONT
G2068		Interdit	DES VIGNES
G2070		Interdit	DE VERSIN
G2078		Interdit	TRIEUX
G2079		Interdit	DE VAILLOT
G2081		Interdit	LE JAVELARD
G2084		Interdit	LE JAVELARD
G2085		Interdit	LE JAVELARD
G2086		Interdit	LE JAVELARD
G2087		Interdit	DE VAILLOT
G2088		Interdit	LE JAVELARD
G2089		Interdit	LE JAVELARD
G2090		Interdit	DE VERSIN
G2091		Interdit	LES BARRIERES
G2092		Interdit	LES BARRIERES
G2093		Interdit	DE VERSIN
G2094		Interdit	DE VERSIN
G2095		Interdit	LES BARRIERES
G2096		Interdit	LES BARRIERES
G2097		Interdit	LES BARRIERES
G2098		Interdit	LES BARRIERES
G2104		Interdit	LES CONTAMINES
G2105		Interdit	LES CONTAMINES
G2106		Interdit	LES CONTAMINES
G2107		Interdit	LES CONTAMINES
G2108		Interdit	DE CHAMONT
G2109		Interdit	DE CHAMONT
G2110		Interdit	CHAMONT
G2115		Interdit	DU COLLEGE
G2116		Interdit	LES CONTAMINES
G2117		Interdit	LES CONTAMINES
G2119		Interdit	LES CONTAMINES
G2121		Interdit	LES CONTAMINES
G2122		Interdit	LES CONTAMINES
G2123		Interdit	DE VERSIN
G2124		Interdit	DE VERSIN
G2125		Interdit	TRIEUX
G2126		Interdit	GRANDES REYS ET TERRE NOIR
G2130		Interdit	LE COTEAU DE LA COURNIERE
G2131		Interdit	LA COURNIERE
G2133		Interdit	LA COURNIERE
G2134		Interdit	LE COTEAU DE LA COURNIERE
G2135		Interdit	LE COTEAU DE LA COURNIERE
G2136		Interdit	LA COURNIERE
G2137		Interdit	VERVIN
G2138		Interdit	VERVIN
G2139		Interdit	DE VERSIN
G2140		Interdit	DE VERSIN
G2141		Interdit	DE VERSIN
G2142		Libre	NISARDE
G2143		Libre	NISARDE
G2144		Interdit	VERVIN
G2146		Interdit	LE CROS
G2147		Interdit	LE CROS
G2148		Interdit	LE CROS
G2149		Interdit	LE CROS
G2150		Interdit	LE CROS

Réglementation des boisements de la commune de SAINT-CHEF  
Listing parcellaire

N°	Cardinalité	Périmètre	Lieu-dit
G2151		Interdit	LE CROS
G2152		Interdit	LE CROS
G2153		Interdit	LE COTEAU DE LA COURNIERE
G2154		Interdit	LA COURNIERE
G2155		Interdit	VIE DU JAVELARD
G2156		Interdit	VIE DU JAVELARD
G2157		Interdit	DE CHAMONT
G2158		Interdit	DE CHAMONT
G2159		Interdit	LE MOLLARD
G2160		Interdit	LE MOLLARD
G2162		Interdit	DE CHAMONT
G2163		Interdit	DE CHAMONT
G2164		Interdit	DE CHAMONT
G2165		Interdit	DE CHAMONT
G2166		Interdit	LE MOLLARD
G2167		Interdit	VOIE DES CONTAMINES
G2169		Interdit	LES CONTAMINES
G2171		Interdit	DE VERSIN
G2173		Interdit	DE VERSIN
G2174		Interdit	DE VERSIN
G2175		Interdit	DE VERSIN
G2176		Interdit	LE MOLLARD
G2177		Interdit	LE MOLLARD
G2178		Interdit	VERSIN
G2179		Interdit	VERSIN
G2185		Interdit	LES CONTAMINES
G2187		Interdit	LES CONTAMINES
G2190		Interdit	LES CONTAMINES
G2193		Interdit	LES CONTAMINES
G2196		Interdit	LES CONTAMINES
G2197		Interdit	LES CONTAMINES
G2200		Interdit	LES CONTAMINES
G2202		Interdit	DE CHAMONT
G2203		Interdit	DE CHAMONT
G2205		Interdit	DE CHAMONT
G2206		Interdit	LE CROS
G2208		Interdit	LE CROS
G2209		Interdit	LE CROS
G2210		Interdit	LE CROS
G2211		Interdit	GRAND CHAMP
G2212		Interdit	GRAND CHAMP
G2213		Interdit	DE VERSIN
G2214		Interdit	DE VERSIN
G2215		Interdit	GRAND CHAMP
G2216		Interdit	GRAND CHAMP
G2217		Interdit	DE LA GRANDE CHANAS
G2218		Interdit	TERRE PARPAS
G2219		Interdit	TERRE PARPAS
G2220		Interdit	TERRE PARPAS
G2221		Interdit	TERRE PARPAS
G2222		Interdit	TERRE PARPAS
G2223		Interdit	TERRE PARPAS
G2224		Interdit	VIE DE VERSIN
G2227		Interdit	VERSIN
G2228		Interdit	VERSIN
G2229		Interdit	TERRE PARPAS
G2230		Interdit	DE LA GRANDE CHANAS
G2231		Interdit	TERRE PARPAS
G2232		Interdit	TERRE PARPAS
G2233		Interdit	TERRE PARPAS

N°	Cardinalité	Périmètre	Lieu-dit
G2241		Interdit	LES CONTAMINES
G2243		Interdit	VERSIN
G2244		Interdit	VERSIN
G2245		Interdit	VERSIN
G2246		Interdit	VERSIN
G2247		Interdit	VERSIN
G2248		Interdit	DE CHAMONT
G2249		Interdit	DE CHAMONT
G2250		Interdit	CHAMONT
G2251		Interdit	CHAMONT
G2252		Interdit	CHAMONT
G2253		Interdit	CHAMONT
G2254		Interdit	CHAMONT
G2255		Interdit	CHAMONT
G2256		Interdit	DU RIVIER DE SAINT CHEF
G2257		Interdit	LE RIVIER
G2258		Interdit	DU RIVIER DE SAINT CHEF
G2259		Interdit	DU RIVIER DE SAINT CHEF
G2260		Interdit	LE JAVELARD
G2261		Interdit	LE JAVELARD
G2263		Interdit	LE JAVELARD
G2264		Interdit	LE JAVELARD
G2266		Interdit	LE JAVELARD
G2268		Interdit	CHAMONT
G2269		Interdit	CHAMONT
G2270		Interdit	CHAMONT
G2271		Interdit	DU RIVIER DE SAINT CHEF
G2272		Interdit	LE RIVIER
G2273		Interdit	LES CONTAMINES
G2274		Interdit	LES CONTAMINES
G2275		Interdit	CHAMONT
G2276		Interdit	CHAMONT
G2277		Interdit	DE CHAMONT
G2278		Interdit	DE CHAMONT
G2279		Interdit	LES CONTAMINES
G2280		Interdit	LES CONTAMINES
G2281		Interdit	LE JAVELARD
G2282		Interdit	LE JAVELARD
G2283		Interdit	LE JAVELARD
G2284		Interdit	LE JAVELARD
G2285		Interdit	LE JAVELARD
G2286		Interdit	LE JAVELARD
G2287		Interdit	LE JAVELARD
G2288		Interdit	LE JAVELARD
G2289		Interdit	DE BOUTOUX
G2290		Interdit	DE BOUTOUX
G2291		Interdit	DE BOUTOUX
G2292		Interdit	LE VAILLOT
G2293		Interdit	LE VAILLOT
G2294		Interdit	LE VAILLOT
G2295		Interdit	GRAND CHANAS
G2296		Interdit	GRAND CHANAS
G2297		Interdit	DE CHAMONT
H1		Interdit	FAYATEL
H4		Interdit	FAYATEL
H5		Interdit	FAYATEL
H6		Interdit	FAYATEL
H7		Interdit	FAYATEL
H8		Interdit	FAYATEL
H9		Interdit	FAYATEL



Réglementation des boisements de la commune de SAINT-CHEF  
Listing parcellaire

N°	Cardinalité	Périmètre	Lieu-dit
H10		Interdit	FAYATEL
H11		Interdit	FAYATEL
H12		Interdit	FAYATEL
H13		Interdit	FAYATEL
H14		Interdit	FAYATEL
H15		Interdit	FAYATEL
H16		Interdit	FAYATEL
H17		Interdit	FAYATEL
H18		Interdit	FAYATEL
H19		Interdit	FAYATEL
H20		Interdit	FAYATEL
H21		Interdit	FAYATEL
H24		Interdit	FAYATEL
H25		Interdit	FAYATEL
H26		Interdit	FAYATEL
H27		Interdit	FAYATEL
H28		Interdit	FAYATEL
H29		Interdit	FAYATEL
H30		Interdit	FAYATEL
H31		Interdit	FAYATEL
H32		Interdit	FAYATEL
H33		Interdit	FAYATEL
H34		Interdit	FAYATEL
H35		Interdit	FAYATEL
H36		Libre	FAYATEL
H37		Libre	FAYATEL
H38		Interdit	FAYATEL
H39		Interdit	FAYATEL
H40		Interdit	FAYATEL
H41		Interdit	FAYATEL
H42		Interdit	FAYATEL
H43		Interdit	FAYATEL
H44		Interdit	FAYATEL
H45		Interdit	FAYATEL
H46		Interdit	FAYATEL
H47		Interdit	FAYATEL
H48		Interdit	FAYATEL
H49		Interdit	FAYATEL
H50		Interdit	FAYATEL
H51		Interdit	FAYATEL
H52		Interdit	FAYATEL
H53		Interdit	FAYATEL
H54		Interdit	FAYATEL
H55		Interdit	GRAND TAILLIS
H56		Interdit	GRAND TAILLIS
H57		Interdit	GRAND TAILLIS
H58		Interdit	GRAND TAILLIS
H59		Interdit	GRAND TAILLIS
H60		Interdit	GRAND TAILLIS
H61		Interdit	GRAND TAILLIS
H62		Interdit	GRAND TAILLIS
H63		Interdit	GRAND TAILLIS
H64		Interdit	GRAND TAILLIS
H65		Interdit	GRAND TAILLIS
H66		Interdit	GRAND TAILLIS
H67		Interdit	GRAND TAILLIS
H68		Interdit	GRAND TAILLIS
H69		Interdit	GRAND TAILLIS
H70		Interdit	GRAND TAILLIS
H71		Interdit	GRAND TAILLIS

N°	Cardinalité	Périmètre	Lieu-dit
H72		Interdit	GRAND TAILLIS
H73		Interdit	GRAND TAILLIS
H74		Interdit	GRAND TAILLIS
H75		Interdit	GRAND TAILLIS
H76		Interdit	GRAND TAILLIS
H77		Interdit	GRAND TAILLIS
H78		Libre	GRAND TAILLIS
H79		Libre	GRAND TAILLIS
H80		Libre	GRAND TAILLIS
H81		Interdit	LES TAILLIS
H82		Interdit	LES TAILLIS
H83		Interdit	LES TAILLIS
H84		Interdit	LES TAILLIS
H85		Interdit	LES TAILLIS
H86		Interdit	LES TAILLIS
H87		Interdit	LES TAILLIS
H88		Interdit	LES TAILLIS
H89		Interdit	LES TAILLIS
H90		Interdit	LES TAILLIS
H91		Interdit	LES TAILLIS
H92		Libre	LES TAILLIS
H93		Interdit	LES TAILLIS
H94		Libre	LES TAILLIS
H95		Interdit	LES TAILLIS
H96		Interdit	LES TAILLIS
H97		Interdit	LES TAILLIS
H98		Libre	LES TAILLIS
H99		Libre	LES TAILLIS
H100		Libre	LES TAILLIS
H101		Libre	LES TAILLIS
H102		Interdit	LES TAILLIS
H103		Interdit	LES TAILLIS
H104		Libre	LES TAILLIS
H105		Libre	LES TAILLIS
H106		Libre	LES TAILLIS
H107		Interdit	LES TAILLIS
H108		Interdit	LES TAILLIS
H109		Interdit	LES TAILLIS
H110		Interdit	LES TAILLIS
H111		Libre	LA DOYE
H112		Interdit	LA DOYE
H113		Interdit	LA DOYE
H114		Interdit	LA DOYE
H115		Interdit	LA DOYE
H116		Interdit	LA DOYE
H117		Interdit	LA DOYE
H118		Interdit	LA DOYE
H119		Interdit	LA DOYE
H120		Interdit	LA DOYE
H121		Interdit	LA DOYE
H122		Interdit	LA DOYE
H123		Interdit	LA DOYE
H124		Interdit	LA DOYE
H125		Interdit	DE VERSIN
H126		Interdit	LA DOYE
H127		Interdit	LA DOYE
H128		Interdit	LA DOYE
H129		Interdit	LA DOYE
H130		Interdit	LA DOYE
H131		Interdit	LA DOYE

Réglementation des boisements de la commune de SAINT-CHEF  
Listing parcellaire

N°	Cardinalité	Périmètre	Lieu-dit
H132		Interdit	LA DOYE
H133		Interdit	LA DOYE
H135		Interdit	LA DOYE
H136		Interdit	LA DOYE
H137		Interdit	LA DOYE
H138		Interdit	DU RONDEAU
H139		Interdit	LE MARAIS
H140		Interdit	LE MARAIS
H141		Interdit	LE MARAIS
H142		Interdit	LE MARAIS
H143		Interdit	LE MARAIS
H144		Interdit	LE MARAIS
H145		Interdit	LE MARAIS
H146		Interdit	LE MARAIS
H147		Interdit	LE MARAIS
H148		Interdit	LE MARAIS
H149		Interdit	LE MARAIS
H150		Interdit	LE MARAIS
H151		Interdit	LE MARAIS
H152		Interdit	LE MARAIS
H153		Interdit	LE MARAIS
H154		Interdit	LE MARAIS
H155		Interdit	LE MARAIS
H157		Interdit	LE MARAIS
H162		Interdit	LE MARAIS
H163		Interdit	LE MARAIS
H164		Interdit	LE MARAIS
H165		Interdit	LE MARAIS
H166		Interdit	LE MARAIS
H167		Interdit	LE MARAIS
H168		Interdit	LE MARAIS
H169		Interdit	LE MARAIS
H170		Interdit	LE MARAIS
H171		Interdit	LE MARAIS
H172		Interdit	LE MARAIS
H173		Interdit	LE MARAIS
H174		Interdit	OLAGNIER
H175		Interdit	OLAGNIER
H176		Interdit	OLAGNIER
H180		Interdit	DE TREPT
H184		Interdit	DE TREPT
H185		Interdit	OLAGNIER
H186		Interdit	LE RONDEAU
H187		Interdit	LE RONDEAU
H189		Interdit	DE TREPT
H194		Interdit	LE RONDEAU
H195		Interdit	DU BUGEY
H196		Interdit	DU BUGEY
H213		Interdit	DU MOULIN CECILLON
H223		Interdit	LA PLAINE
H224		Interdit	LE JARDIN
H225		Interdit	LE JARDIN
H227		Interdit	DE SALAGNON
H228		Interdit	DE SALAGNON
H230		Interdit	LE JARDIN
H231		Interdit	LE JARDIN
H233		Interdit	LE JARDIN
H234		Interdit	DE CHAMONT
H235		Interdit	LE JARDIN
H236		Interdit	LE JARDIN

N°	Cardinalité	Périmètre	Lieu-dit
H237		Interdit	LE JARDIN
H238		Interdit	LE JARDIN
H239		Interdit	LE JARDIN
H240		Interdit	LE JARDIN
H241		Interdit	LE JARDIN
H242		Interdit	LE JARDIN
H243		Interdit	LE JARDIN
H244		Interdit	LE JARDIN
H245		Interdit	LE JARDIN
H246		Interdit	DU MOULIN CECILLON
H247		Interdit	LE JARDIN
H257		Interdit	LES PRAIRIES
H258		Interdit	LES PRAIRIES
H259		Interdit	LES PRAIRIES
H260		Interdit	LES PRAIRIES
H261		Interdit	LES PRAIRIES
H262		Interdit	LES PRAIRIES
H263		Interdit	LES PRAIRIES
H264		Interdit	LES PRAIRIES
H265		Interdit	LES PRAIRIES
H266		Interdit	LES PRAIRIES
H267		Interdit	LES PRAIRIES
H268		Interdit	LES PRAIRIES
H269		Interdit	LES PRAIRIES
H270		Interdit	LES PRAIRIES
H271		Interdit	LES PRAIRIES
H272		Interdit	LES PRAIRIES
H273		Interdit	LES PRAIRIES
H275		Interdit	LES PRAIRIES
H276		Interdit	LES PRAIRIES
H277		Interdit	LES PRAIRIES
H278		Interdit	LES PRAIRIES
H279		Interdit	LES PRAIRIES
H280		Interdit	LES PRAIRIES
H281		Interdit	LES PRAIRIES
H282		Libre	LES PRAIRIES
H283		Libre	LES PRAIRIES
H284		Libre	LE REALET
H285		Libre	LE REALET
H286		Libre	LE REALET
H287		Interdit	LE REALET
H288		Interdit	LE REALET
H289		Interdit	LE REALET
H290		Libre	LE REALET
H291		Interdit	LE REALET
H292		Interdit	LE REALET
H293		Interdit	LE REALET
H294		Interdit	LE REALET
H295		Interdit	LE REALET
H296		Interdit	LE REALET
H297		Interdit	LE REALET
H298		Interdit	LE REALET
H299		Interdit	LE REALET
H300		Interdit	LE REALET
H301		Interdit	LE REALET
H302		Interdit	LE REALET
H303		Interdit	LE REALET
H304		Interdit	LE REALET
H305		Interdit	LE REALET
H306		Interdit	LE REALET

Réglementation des boisements de la commune de SAINT-CHEF  
Listing parcellaire

N°	Cardinalité	Périmètre	Lieu-dit
H307		Interdit	LE REALET
H308		Interdit	LE REALET
H309		Interdit	LE REALET
H310		Interdit	LE REALET
H311		Interdit	LE REALET
H312		Interdit	LE REALET
H313		Interdit	LE CHARMAY
H314		Interdit	LE CHARMAY
H316		Interdit	LE CHARMAY
H317		Interdit	LE CHARMAY
H318		Interdit	LE CHARMAY
H320		Interdit	LE CHARMAY
H321		Interdit	LE CHARMAY
H322		Interdit	LE CHARMAY
H323		Interdit	LE CHARMAY
H324		Interdit	LE CHARMAY
H325		Libre	LE CHARMAY
H326		Interdit	LE CHARMAY
H327		Interdit	LE CHARMAY
H328		Interdit	LE CHARMAY
H329		Interdit	LE CHARMAY
H330		Interdit	LE CHARMAY
H331		Interdit	LE CHARMAY
H332		Interdit	LE CHARMAY
H333		Interdit	LE CHARMAY
H334		Interdit	DU SILO
H335		Interdit	LE CHARMAY
H336		Interdit	LE CHARMAY
H337		Interdit	LE CHARMAY
H338		Interdit	LE CHARMAY
H339		Interdit	LE CHARMAY
H340		Interdit	LE CHARMAY
H344		Interdit	LE CHARMAY
H345		Libre	LE CHARMAY
H347		Interdit	LE CHARMAY
H348		Interdit	LE CHARMAY
H349		Interdit	LE CHARMAY
H351		Interdit	L ENCLOS
H352		Interdit	L ENCLOS
H353		Interdit	L ENCLOS
H354		Interdit	L ENCLOS
H355		Interdit	L ENCLOS
H356		Interdit	L ENCLOS
H357		Interdit	L ENCLOS
H358		Interdit	L ENCLOS
H359		Interdit	L ENCLOS
H364		Libre	L ENCLOS
H365		Libre	L ENCLOS
H366		Interdit	L ENCLOS
H369		Interdit	L ENCLOS
H370		Interdit	L ENCLOS
H371		Libre	L ENCLOS
H372		Interdit	L ENCLOS
H373		Libre	L ENCLOS
H374		Interdit	L ENCLOS
H375		Interdit	L ENCLOS
H376		Libre	L ENCLOS
H377		Interdit	L ENCLOS
H378		Interdit	L ENCLOS
H379		Interdit	L ENCLOS

N°	Cardinalité	Périmètre	Lieu-dit
H380		Interdit	L ENCLOS
H381		Interdit	L ENCLOS
H382		Interdit	L ENCLOS
H383		Interdit	L ENCLOS
H384		Interdit	L ENCLOS
H385		Interdit	L ENCLOS
H386		Interdit	L ENCLOS
H387		Interdit	L ENCLOS
H388		Interdit	L ENCLOS
H389		Interdit	L ENCLOS
H390		Interdit	L ENCLOS
H391		Interdit	L ENCLOS
H392		Interdit	L ENCLOS
H393		Interdit	L ENCLOS
H394		Interdit	L ENCLOS
H395		Interdit	L ENCLOS
H396		Interdit	L ENCLOS
H397		Interdit	L ENCLOS
H398		Interdit	L ENCLOS
H399		Libre	LES MOUILLES
H400		Libre	LES MOUILLES
H401		Libre	LES MOUILLES
H402		Libre	LES MOUILLES
H403		Libre	LES MOUILLES
H404		Libre	LES MOUILLES
H405		Libre	LES MOUILLES
H406		Libre	LES MOUILLES
H407		Libre	LES MOUILLES
H408		Libre	LES MOUILLES
H409		Libre	LES MOUILLES
H410		Libre	LES MOUILLES
H411		Libre	LES MOUILLES
H412		Libre	LES MOUILLES
H413		Libre	LES MOUILLES
H414		Libre	LES MOUILLES
H415		Libre	LES MOUILLES
H416		Libre	LES MOUILLES
H417		Libre	LES MOUILLES
H418		Libre	LES MOUILLES
H419		Libre	LES MOUILLES
H420		Libre	LES MOUILLES
H421		Libre	LES MOUILLES
H422		Libre	LES MOUILLES
H423		Libre	LES MOUILLES
H424		Libre	LES MOUILLES
H425		Libre	LES MOUILLES
H426		Libre	LES MOUILLES
H427		Libre	LES MOUILLES
H428		Libre	LES MOUILLES
H429		Libre	LES MOUILLES
H430		Libre	LES MOUILLES
H431		Libre	LES MOUILLES
H432		Libre	LES MOUILLES
H433		Libre	LES MOUILLES
H434		Libre	LES MOUILLES
H435		Libre	LES MOUILLES
H436		Libre	LES MOUILLES
H437		Réglementé	LES MOUILLES
H438		Réglementé	LES MOUILLES
H439		Réglementé	LES MOUILLES

Réglementation des boisements de la commune de SAINT-CHEF  
Listing parcellaire

N°	Cardinalité	Périmètre	Lieu-dit
H440		Interdit	LES MOUILLES
H441		Interdit	LES MOUILLES
H442		Interdit	LES MOUILLES
H443		Interdit	LES MOUILLES
H444		Interdit	LES MOUILLES
H445		Interdit	LES MOUILLES
H446		Interdit	LES MOUILLES
H447		Interdit	LES MOUILLES
H448		Interdit	LES MOUILLES
H449		Interdit	LES MOUILLES
H450		Interdit	LES MOUILLES
H451		Interdit	LES MOUILLES
H452		Interdit	LES MOUILLES
H453		Interdit	LES MOUILLES
H454		Interdit	LES MOUILLES
H456		Interdit	LES MOUILLES
H457		Interdit	LES MOUILLES
H458		Interdit	LES MOUILLES
H459		Interdit	LES MOUILLES
H460		Interdit	LES MOUILLES
H461		Interdit	LES MOUILLES
H462		Interdit	LES MOUILLES
H463		Interdit	DU SABLON
H464		Interdit	LES MOUILLES
H466		Interdit	LES MOUILLES
H467		Interdit	LES MOUILLES
H468		Interdit	LES MOUILLES
H469		Libre	LES MOUILLES
H470		Réglementé	LES MOUILLES
H471		Libre	LES MOUILLES
H472		Libre	LES MOUILLES
H473		Libre	BOIS DU COINDRE
H474		Interdit	BOIS DU COINDRE
H475		Interdit	BOIS DU COINDRE
H476		Interdit	BOIS DU COINDRE
H477		Libre	BOIS DU COINDRE
H478		Libre	BOIS DU COINDRE
H479		Libre	BOIS DU COINDRE
H480		Libre	BOIS DU COINDRE
H481		Libre	BOIS DU COINDRE
H482		Libre	BOIS DU COINDRE
H483		Libre	BOIS DU COINDRE
H484		Libre	BOIS DU COINDRE
H485		Libre	BOIS DU COINDRE
H486		Interdit	BOIS DU COINDRE
H487		Interdit	PRE DES ISLES
H488		Interdit	PRE DES ISLES
H489		Libre	PRE DES ISLES
H490		Interdit	PRE DES ISLES
H491		Interdit	PRE DES ISLES
H492		Interdit	PRE DES ISLES
H493		Interdit	PRE DES ISLES
H494		Interdit	PRE DES ISLES
H495		Interdit	PRE DES ISLES
H496		Interdit	PRE DES ISLES
H497		Interdit	PRE DES ISLES
H498		Interdit	PRE DES ISLES
H499		Interdit	PRE DES ISLES
H500		Libre	PRE DES ISLES
H501		Interdit	PRE DES ISLES

N°	Cardinalité	Périmètre	Lieu-dit
H502		Libre	PRE DES ISLES
H503		Libre	PRE DES ISLES
H504		Libre	PRE DES ISLES
H505		Libre	PRE DES ISLES
H506		Réglementé	PRE DES ISLES
H507		Réglementé	PRE DES ISLES
H508		Interdit	PRE DES ISLES
H509		Interdit	PRE DES ISLES
H510		Interdit	PRE DES ISLES
H511		Interdit	PRE DES ISLES
H512		Interdit	PRE DES ISLES
H513		Interdit	PRE DES ISLES
H516		Interdit	PRE DES ISLES
H517		Interdit	PRE DES ISLES
H518		Libre	PRE DES ISLES
H519		Libre	PRE DES ISLES
H520		Interdit	PRE DES ISLES
H521		Interdit	PRE DES ISLES
H522		Interdit	PRE DES ISLES
H523		Interdit	PRE DES ISLES
H524		Interdit	PRE DES ISLES
H525		Interdit	PRE DES ISLES
H526		Interdit	PRE DES ISLES
H527		Interdit	PRE DES ISLES
H528		Réglementé	PRE DE L ORME
H529		Réglementé	PRE DE L ORME
H530		Réglementé	PRE DE L ORME
H531		Réglementé	PRE DE L ORME
H532		Réglementé	PRE DE L ORME
H533		Réglementé	PRE DE L ORME
H534		Réglementé	PRE DE L ORME
H535		Réglementé	PRE DE L ORME
H536		Réglementé	PRE DE L ORME
H537		Réglementé	PRE DE L ORME
H538		Réglementé	PRE DE L ORME
H539		Libre	PRE DE L ORME
H540		Libre	PRE DE L ORME
H541		Libre	PRE DE L ORME
H542		Libre	PRE DE L ORME
H543		Libre	PRE DE L ORME
H544		Libre	PRE DE L ORME
H545		Libre	PRE DE L ORME
H546		Libre	PRE DE L ORME
H547		Libre	PRE DE L ORME
H548		Libre	PRE DE L ORME
H549		Libre	PRE DE L ORME
H550		Libre	PRE DE L ORME
H551		Libre	PRE DE L ORME
H552		Interdit	PRE DE L ORME
H553		Interdit	PRE DE L ORME
H554		Interdit	PRE DE L ORME
H555		Interdit	PRE DE L ORME
H556		Interdit	PRE DE L ORME
H557		Interdit	PRE DE L ORME
H558		Libre	PRE DE L ORME
H559		Libre	PRE DE L ORME
H560		Libre	PRE DE L ORME
H561		Libre	PRE DE L ORME
H562		Libre	PRE DE L ORME
H563		Libre	PRE DE L ORME

Réglementation des boisements de la commune de SAINT-CHEF  
Listing parcellaire

N°	Cardinalité	Périmètre	Lieu-dit
H564		Interdit	PRE DE L ORME
H565		Libre	PRE DE L ORME
H566		Réglementé	PRE DE L ORME
H567		Libre	PRE DE L ORME
H568		Libre	PRE DE L ORME
H569		Libre	PRE DE L ORME
H570		Libre	PRE DE L ORME
H571		Libre	PRE DE L ORME
H572		Libre	PRE DE L ORME
H573		Libre	PRE DE L ORME
H574		Libre	PRE DE L ORME
H575		Libre	PRE DE L ORME
H576		Interdit	LES PIECES
H577		Interdit	LES PIECES
H578		Interdit	LES PIECES
H579		Interdit	LES PIECES
H580		Interdit	LES PIECES
H581		Interdit	LES PIECES
H582		Interdit	LES PIECES
H583		Interdit	LES PIECES
H584		Interdit	LES PIECES
H585		Interdit	LES PIECES
H586		Interdit	LES PIECES
H587		Interdit	LES PIECES
H588		Interdit	DE CHAMONT
H589		Interdit	COURTIEUX
H590		Interdit	DE CHAMONT
H591		Interdit	COURTIEUX
H592		Interdit	COURTIEUX
H593		Interdit	COURTIEUX
H594		Interdit	COURTIEUX
H595		Interdit	COURTIEUX
H596		Interdit	DE CHAMONT
H597		Interdit	DU MOULIN
H598		Interdit	COURTIEUX
H599		Interdit	COURTIEUX
H600		Interdit	COURTIEUX
H601		Interdit	COURTIEUX
H602		Interdit	COURTIEUX
H603		Interdit	COURTIEUX
H604		Interdit	COURTIEUX
H605		Interdit	COURTIEUX
H606		Interdit	COURTIEUX
H607		Interdit	COURTIEUX
H608		Interdit	COURTIEUX
H609		Interdit	COURTIEUX
H610		Interdit	COURTIEUX
H611		Réglementé	COURTIEUX
H612		Réglementé	COURTIEUX
H613		Libre	COURTIEUX
H614		Libre	COURTIEUX
H615		Libre	COURTIEUX
H616		Libre	COURTIEUX
H617		Libre	COURTIEUX
H618		Interdit	DU SABLON
H619		Interdit	LE SABLON
H620		Interdit	LE SABLON
H621		Interdit	LE SABLON
H622		Libre	LE SABLON
H623		Interdit	LE SABLON

N°	Cardinalité	Périmètre	Lieu-dit
H624		Interdit	LE SABLON
H626		Interdit	LE SABLON
H629		Interdit	LE SABLON
H630		Interdit	LE SABLON
H631		Interdit	LE SABLON
H632		Interdit	LE SABLON
H633		Interdit	LE SABLON
H634		Interdit	LE SABLON
H635		Libre	LE SABLON
H636		Interdit	LE SABLON
H637		Interdit	DE VERSIN
H638		Interdit	LE SABLON
H639		Libre	LE SABLON
H640		Libre	LE SABLON
H641		Libre	LE SABLON
H642		Libre	LE SABLON
H643		Libre	LE SABLON
H644		Libre	LE SABLON
H645		Libre	LE SABLON
H646		Interdit	LE SABLON
H647		Libre	LE SABLON
H648		Libre	LE SABLON
H649		Libre	LE SABLON
H650		Libre	LE SABLON
H651		Libre	LE SABLON
H652		Interdit	LE SABLON
H653		Interdit	LE SABLON
H654		Interdit	DU SABLON
H655		Interdit	DU SABLON
H656		Interdit	LE SABLON
H657		Interdit	LE SABLON
H658		Interdit	LE SABLON
H659		Interdit	LE SABLON
H660		Interdit	LES GRANDES TERRES
H661		Interdit	LES GRANDES TERRES
H662		Interdit	LES GRANDES TERRES
H663		Interdit	LES GRANDES TERRES
H664		Interdit	LES GRANDES TERRES
H666		Interdit	LES GRANDES TERRES
H668		Interdit	LES GRANDES TERRES
H671		Interdit	LES GRANDES TERRES
H672		Interdit	LES GRANDES TERRES
H673		Interdit	LES GRANDES TERRES
H674		Interdit	LES GRANDES TERRES
H675		Interdit	LES GRANDES TERRES
H676		Interdit	LES GRANDES TERRES
H677		Interdit	LES GRANDES TERRES
H678		Interdit	LES GRANDES TERRES
H679		Interdit	LES GRANDES TERRES
H680		Interdit	LES GRANDES TERRES
H681		Interdit	LES GRANDES TERRES
H682		Interdit	LES GRANDES TERRES
H683		Interdit	LES GRANDES TERRES
H684		Interdit	LES GRANDES TERRES
H685		Interdit	LES GRANDES TERRES
H686		Interdit	LES GRANDES TERRES
H687		Interdit	LES GRANDES TERRES
H688		Interdit	LES GRANDES TERRES
H689		Interdit	LES GRANDES TERRES
H690		Interdit	LES GRANDES TERRES

Réglementation des boisements de la commune de SAINT-CHEF  
Listing parcellaire

N°	Cardinalité	Périmètre	Lieu-dit
H691		Interdit	LES GRANDES TERRES
H692		Interdit	LES GRANDES TERRES
H695		Interdit	LES GRANDES TERRES
H696		Interdit	LES GRANDES TERRES
H697		Interdit	LES GRANDES TERRES
H698		Interdit	LES GRANDES TERRES
H699		Interdit	LES GRANDES TERRES
H701		Interdit	LES GRANDES TERRES
H704		Interdit	LES GRANDES TERRES
H705		Interdit	LES GRANDES TERRES
H706		Interdit	LES GRANDES TERRES
H707		Interdit	DE VERSIN
H708		Interdit	LES GRANDES TERRES
H709		Interdit	LES GRANDES TERRES
H713		Interdit	LES GRANDES TERRES
H714		Interdit	LES GRANDES TERRES
H716		Interdit	LES GRANDES TERRES
H717		Interdit	LES GRANDES TERRES
H718		Interdit	LES GRANDES TERRES
H719		Interdit	LES GRANDES TERRES
H720		Interdit	LE CLAIR
H721		Interdit	LE CLAIR
H722		Interdit	LE CLAIR
H723		Interdit	LE CLAIR
H729		Libre	LE CLAIR
H730		Libre	LE CLAIR
H731		Libre	LE CLAIR
H732		Libre	LE CLAIR
H733		Interdit	LE CLAIR
H734		Interdit	LE CLAIR
H735		Interdit	DU CLAIR
H736		Interdit	DE VERSIN
H737		Interdit	DE VERSIN
H738	Nord	Interdit	LE CLAIR
H738	Sud	Libre	LE CLAIR
H739	Nord	Interdit	LE CLAIR
H739	Sud	Libre	LE CLAIR
H740		Libre	LE CLAIR
H741		Libre	LE CLAIR
H742		Interdit	LE CLAIR
H743		Interdit	DE VERSIN
H744		Interdit	LES COTES
H745		Interdit	LES COTES
H749		Interdit	LES COTES
H750		Interdit	LES COTES
H751		Interdit	LES COTES
H752		Libre	LES COTES
H753		Libre	LES COTES
H754		Libre	LES COTES
H755		Libre	LES COTES
H756		Libre	LES COTES
H757		Libre	LES COTES
H758		Libre	LES COTES
H759		Libre	LES COTES
H760		Libre	LES COTES
H761		Libre	LES COTES
H762		Libre	LES COTES
H763		Libre	LES COTES
H764		Libre	LES COTES
H765		Libre	LES COTES

N°	Cardinalité	Périmètre	Lieu-dit
H766		Libre	LES COTES
H767		Libre	LES COTES
H768		Libre	LES COTES
H769		Interdit	LES COTES
H770		Libre	LES COTES
H771		Libre	DU SILO
H772		Libre	LES COTES
H773		Interdit	LES COTES
H774		Interdit	LES COTES
H775		Interdit	LES COTES
H776		Interdit	LES COTES
H777		Interdit	LES COTES
H778		Interdit	LES COTES
H779		Interdit	LES COTES
H780		Libre	LES COTES
H781		Libre	LES COTES
H782		Interdit	LES COTES
H783		Interdit	LES COTES
H784		Interdit	LES COTES
H785		Interdit	DE VERSIN
H786		Interdit	LES COTES
H787		Interdit	LES COTES
H788		Libre	LES COTES
H789		Libre	LES COTES
H790		Libre	LES COTES
H791		Libre	LES COTES
H792		Libre	LES COTES
H793		Libre	LES COTES
H794		Libre	LES COTES
H795		Libre	LES COTES
H796		Libre	LES COTES
H797		Libre	LES COTES
H798		Libre	LES COTES
H799		Libre	LES COTES
H800		Libre	LES COTES
H801		Libre	LES COTES
H802		Libre	LES COTES
H803		Libre	LES COTES
H804		Libre	LES COTES
H805		Libre	LES COTES
H806		Libre	LES COTES
H807		Libre	LES COTES
H808		Libre	LES COTES
H809		Libre	LES COTES
H810		Libre	LES COTES
H811		Libre	LES COTES
H812		Libre	LES COTES
H813		Libre	LES COTES
H814		Libre	LES COTES
H815		Libre	LES COTES
H816		Libre	LES COTES
H817		Libre	LES COTES
H818		Libre	LES COTES
H819		Libre	LES COTES
H821		Libre	LES COTES
H822		Libre	LES COTES
H823		Libre	LES COTES
H824		Libre	LES COTES
H825		Libre	LES COTES
H826		Libre	LES COTES

Réglementation des boisements de la commune de SAINT-CHEF  
Listing parcellaire

N°	Cardinalité	Périmètre	Lieu-dit
H827		Libre	LES COTES
H828		Libre	LES COTES
H829		Libre	LES COTES
H830		Libre	LES COTES
H831		Libre	LES COTES
H832		Libre	LES COTES
H833		Libre	LES COTES
H834		Libre	LES COTES
H835		Libre	LES COTES
H836		Libre	LES COTES
H837		Libre	LES COTES
H838		Libre	LES COTES
H839		Libre	LES COTES
H840		Libre	LES COTES
H841		Libre	LES COTES
H842		Libre	LES COTES
H843		Libre	LES COTES
H844		Libre	LES COTES
H845		Libre	LES COTES
H846		Libre	LES COTES
H847		Libre	LES COTES
H848		Libre	LES COTES
H849		Libre	LES COTES
H850		Libre	LES COTES
H851		Libre	LES COTES
H852		Libre	LES COTES
H853		Libre	LES COTES
H854		Libre	LES COTES
H855		Libre	LES COTES
H856		Libre	LES COTES
H857		Interdit	LES COTES
H858		Interdit	LES COTES
H859		Interdit	LES COTES
H860		Interdit	LES COTES
H861		Libre	LES COTES
H862		Libre	LES COTES
H863		Libre	LES COTES
H864		Libre	LES COTES
H865		Libre	LES COTES
H866		Libre	LES COTES
H867		Libre	LES COTES
H868		Libre	LES COTES
H869		Libre	LES COTES
H870		Libre	LES COTES
H871		Libre	LES COTES
H872		Libre	LES COTES
H873		Interdit	LES COTES
H874		Interdit	LES COTES
H875		Interdit	LES COTES
H876		Interdit	LES COTES
H877		Interdit	LES COTES
H878		Interdit	LES COTES
H879		Interdit	LA GRANDE CHANAS
H880		Interdit	LA GRANDE CHANAS
H881		Interdit	LA GRANDE CHANAS
H882		Interdit	LA GRANDE CHANAS
H883		Libre	LA GRANDE CHANAS
H884		Interdit	LA GRANDE CHANAS
H885		Interdit	LA GRANDE CHANAS
H886		Libre	LA GRANDE CHANAS

N°	Cardinalité	Périmètre	Lieu-dit
H887		Libre	LA GRANDE CHANAS
H888		Libre	LA GRANDE CHANAS
H889		Libre	LA GRANDE CHANAS
H890		Libre	LA GRANDE CHANAS
H891		Libre	LA GRANDE CHANAS
H892		Libre	LA GRANDE CHANAS
H893		Libre	LA GRANDE CHANAS
H894		Libre	LA GRANDE CHANAS
H895		Libre	LA GRANDE CHANAS
H896		Libre	LA GRANDE CHANAS
H897		Libre	LA GRANDE CHANAS
H898		Libre	LA GRANDE CHANAS
H899		Libre	LA GRANDE CHANAS
H900		Libre	LA GRANDE CHANAS
H901		Libre	LA GRANDE CHANAS
H902		Libre	LA GRANDE CHANAS
H903		Libre	LA GRANDE CHANAS
H904		Libre	LA GRANDE CHANAS
H905		Interdit	LA GRANDE CHANAS
H906		Libre	LA GRANDE CHANAS
H907		Libre	LA GRANDE CHANAS
H908		Libre	LA GRANDE CHANAS
H909		Libre	LA GRANDE CHANAS
H910		Libre	LA GRANDE CHANAS
H911		Libre	LA GRANDE CHANAS
H912		Libre	LA GRANDE CHANAS
H913		Libre	LA GRANDE CHANAS
H914		Libre	LA GRANDE CHANAS
H915		Libre	LA GRANDE CHANAS
H916		Libre	LA GRANDE CHANAS
H917		Libre	LA GRANDE CHANAS
H918		Libre	LA GRANDE CHANAS
H919		Libre	LA GRANDE CHANAS
H921		Libre	LA GRANDE CHANAS
H922		Libre	LA GRANDE CHANAS
H923		Interdit	LA GRANDE CHANAS
H924		Interdit	LA GRANDE CHANAS
H930		Interdit	DE VERSIN
H934		Interdit	LA GRANDE CHANAS
H935		Interdit	LA GRANDE CHANAS
H936		Interdit	LA GRANDE CHANAS
H937		Interdit	LA GRANDE CHANAS
H938		Interdit	LA GRANDE CHANAS
H943		Interdit	VIE DE LA GRANDE CHANAS
H944		Interdit	LA GRANDE CHANAS
H945		Interdit	LA GRANDE CHANAS
H948		Interdit	LA GRANDE CHANAS
H949		Interdit	LA GRANDE CHANAS
H950		Libre	LA GRANDE CHANAS
H952		Libre	LA GRANDE CHANAS
H953		Libre	LA GRANDE CHANAS
H954		Libre	LA GRANDE CHANAS
H955		Interdit	VIE DE LA GRANDE CHANAS
H956		Interdit	LA GRANDE CHANAS
H957		Interdit	LA GRANDE CHANAS
H958		Interdit	LA GRANDE CHANAS
H959		Interdit	LA GRANDE CHANAS
H960		Interdit	LA GRANDE CHANAS
H961		Interdit	VIE DE LA GRANDE CHANAS
H962		Interdit	LA GRANDE CHANAS

Réglementation des boisements de la commune de SAINT-CHEF  
Listing parcellaire

N°	Cardinalité	Périmètre	Lieu-dit
H963		Libre	LA GRANDE CHANAS
H964		Interdit	LA GRANDE CHANAS
H965		Libre	LA GRANDE CHANAS
H966		Libre	LA GRANDE CHANAS
H967		Libre	LA GRANDE CHANAS
H968		Libre	LA GRANDE CHANAS
H969		Libre	LA GRANDE CHANAS
H970		Libre	LA GRANDE CHANAS
H971		Libre	LA GRANDE CHANAS
H972		Libre	LA GRANDE CHANAS
H973		Libre	LA GRANDE CHANAS
H974		Interdit	LA GRANDE CHANAS
H975		Interdit	LA GRANDE CHANAS
H976		Interdit	LA GRANDE CHANAS
H977		Interdit	LA GRANDE CHANAS
H978		Interdit	LA GRANDE CHANAS
H979		Libre	LA GRANDE CHANAS
H980		Interdit	LA GRANDE CHANAS
H981		Interdit	LA GRANDE CHANAS
H982		Interdit	LA GRANDE CHANAS
H983		Interdit	LA GRANDE CHANAS
H984		Interdit	LE CHARMAY
H985		Interdit	LE CHARMAY
H986		Interdit	LE CHARMAY
H987		Interdit	LE CHARMAY
H988		Interdit	LE CHARMAY
H989		Libre	PRE DE L ORME
H990		Interdit	LE CHARMAY
H991		Interdit	LE CHARMAY
H992		Interdit	L ENCLOS
H993		Interdit	L ENCLOS
H994		Interdit	L ENCLOS
H995		Interdit	L ENCLOS
H996		Interdit	DU SILO
H997		Interdit	L ENCLOS
H998		Interdit	L ENCLOS
H999		Interdit	L ENCLOS
H1001		Interdit	DU SILO
H1002		Interdit	DU SILO
H1003		Libre	PRE DE L ORME
H1012		Interdit	LE MARAIS
H1013		Réglementé	PRE DE L ORME
H1014		Interdit	PRE DES ISLES
H1015		Libre	LA GRANDE CHANAS
H1016		Libre	LES MOUILLES
H1017		Libre	PRE DE L ORME
H1018		Interdit	LE JARDIN
H1019		Libre	PRE DES ISLES
H1020		Libre	PRE DE L ORME
H1021		Libre	BOIS DU COINDRE
H1022		Libre	LES MOUILLES
H1023		Interdit	LES GRANDES TERRES
H1024		Interdit	LE SABLON
H1025		Interdit	DE VERSIN
H1031		Libre	LA GRANDE CHANAS
H1032		Libre	LA GRANDE CHANAS
H1033		Interdit	LA GRANDE CHANAS
H1034		Interdit	LA GRANDE CHANAS
H1035		Interdit	DE TREPT
H1036		Interdit	LE MARAIS

N°	Cardinalité	Périmètre	Lieu-dit
H1037		Interdit	LE MARAIS
H1038		Interdit	LE MARAIS
H1039		Interdit	DE TREPT
H1040		Interdit	DE TREPT
H1044		Interdit	DE VERSIN
H1046		Interdit	DE VERSIN
H1050		Interdit	LE SABLON
H1051		Interdit	LE SABLON
H1052		Interdit	LE MARAIS
H1053		Interdit	LE MARAIS
H1054		Interdit	LA DOYE
H1055		Interdit	LA DOYE
H1056		Interdit	LES PRAIRIES
H1057		Interdit	LES PRAIRIES
H1058		Interdit	LE CHARMAY
H1059		Interdit	LE CHARMAY
H1060		Interdit	LE CHARMAY
H1061		Interdit	LE CHARMAY
H1062		Libre	LES COTES
H1063		Libre	LES COTES
H1065		Interdit	LES GRANDES TERRES
H1066		Interdit	LES GRANDES TERRES
H1067		Interdit	LES GRANDES TERRES
H1068		Interdit	LES MOUILLES
H1069		Interdit	LES MOUILLES
H1070		Interdit	PRE DES ISLES
H1071		Interdit	PRE DES ISLES
H1072		Interdit	PRE DES ISLES
H1073		Interdit	PRE DES ISLES
H1074		Interdit	PRE DES ISLES
H1075		Interdit	LE JARDIN
H1076		Interdit	DE SALAGNON
H1077		Interdit	LES GRANDES TERRES
H1078		Interdit	LES GRANDES TERRES
H1079		Interdit	DE VERSIN
H1080		Interdit	DE VERSIN
H1081		Interdit	LE RONDEAU
H1083		Interdit	LE RONDEAU
H1092		Interdit	LA GRANDE CHANAS
H1094		Interdit	DU BUGEY
H1095		Interdit	LE RONDEAU
H1096		Interdit	LE RONDEAU
H1100		Interdit	DE VERSIN
H1101		Interdit	LE CLAIR
H1102		Interdit	LE CLAIR
H1103		Interdit	LE CLAIR
H1104		Interdit	LE CLAIR
H1105		Interdit	LE CLAIR
H1106		Interdit	LE CLAIR
H1107		Libre	LE CLAIR
H1108		Libre	LE CLAIR
H1119		Interdit	LA GRANDE CHANAS
H1122		Interdit	DU SILO
H1123		Interdit	LES GRANDES TERRES
H1124		Interdit	LE RONDEAU
H1126		Interdit	DE CHAMONT
H1129		Interdit	LE RONDEAU
H1130		Interdit	LES MOUILLES
H1131		Interdit	LES MOUILLES
H1132		Interdit	FAYATEL



Réglementation des boisements de la commune de SAINT-CHEF  
Listing parcellaire

N°	Cardinalité	Périmètre	Lieu-dit
H1133		Interdit	FAYATEL
H1134		Interdit	FAYATEL
H1135		Interdit	FAYATEL
H1136		Interdit	FAYATEL
H1137		Interdit	FAYATEL
H1138		Interdit	FAYATEL
H1139		Interdit	FAYATEL
H1140		Interdit	FAYATEL
H1141		Interdit	FAYATEL
H1145		Interdit	DE TREPT
H1154		Interdit	DE VERSIN
H1155		Interdit	LE SABLON
H1156		Interdit	LE SABLON
H1157		Interdit	LE SABLON
H1158		Interdit	LA GRANDE CHANAS
H1159		Interdit	LA GRANDE CHANAS
H1160		Interdit	DE VERSIN
H1161		Interdit	LA GRANDE CHANAS
H1162		Interdit	VIE DE LA GRANDE CHANAS
H1163		Interdit	VIE DE LA GRANDE CHANAS
H1164		Interdit	DE VERSIN
H1167		Interdit	DE VERSIN
H1168		Interdit	LES GRANDES TERRES
H1169		Interdit	DE VERSIN
H1170		Interdit	LES GRANDES TERRES
H1171		Interdit	DE TEYSSET
H1172		Interdit	LE JARDIN
H1173		Interdit	DE TEYSSET
H1178		Interdit	DE TREPT
H1179		Interdit	LE RONDEAU
H1180		Interdit	LE RONDEAU
H1181		Interdit	LE RONDEAU
H1182		Interdit	LA GRANDE CHANAS
H1183		Interdit	LA GRANDE CHANAS
H1184		Interdit	LE JARDIN
H1185		Interdit	LE JARDIN
H1186		Interdit	VIE DE LA GRANDE CHANAS
H1187		Interdit	VIE DE LA GRANDE CHANAS
H1188		Interdit	LA GRANDE CHANAS
H1189		Interdit	DE VERSIN
H1190		Interdit	LES COTES
H1191		Interdit	LA PLAINE
H1194		Interdit	DE VERSIN
H1195		Interdit	LES GRANDES TERRES
H1196		Interdit	DU SILO
H1197		Interdit	LES GRANDES TERRES
H1198		Interdit	LES GRANDES TERRES
H1199		Interdit	LES GRANDES TERRES
H1200		Interdit	DU SILO
H1201		Interdit	LES GRANDES TERRES
H1202		Interdit	LES GRANDES TERRES
H1204		Interdit	LE JARDIN
H1205		Interdit	LE JARDIN
H1208		Interdit	LE MARAIS
H1209		Interdit	LE MARAIS
H1210		Interdit	LE MARAIS
H1211		Interdit	LE MARAIS
H1212		Interdit	LE MARAIS
H1213		Interdit	LE MARAIS
H1214		Interdit	LE MARAIS

N°	Cardinalité	Périmètre	Lieu-dit
H1225		Interdit	DE VERSIN
H1226		Interdit	DE VERSIN
H1227		Interdit	DE VERSIN
H1228		Interdit	DE VERSIN
H1229		Interdit	DE VERSIN
H1230		Interdit	DE VERSIN
H1231		Interdit	DU BUGEY
H1234		Interdit	LE RONDEAU
H1237		Interdit	LA DOYE
H1239		Interdit	LE RONDEAU
H1256		Interdit	DE VERSIN
H1257		Interdit	DE VERSIN
H1258		Interdit	DE VERSIN
H1259		Interdit	DE VERSIN
H1260		Interdit	LES COTES
H1261		Interdit	LES COTES
H1262		Interdit	DE TREPT
H1263		Interdit	DE TREPT
H1264		Interdit	OLAGNIER
H1265		Interdit	DE TREPT
H1266		Interdit	OLAGNIER
H1267		Interdit	OLAGNIER
H1268		Interdit	OLAGNIER
H1269		Interdit	OLAGNIER
H1270		Interdit	OLAGNIER
H1271		Interdit	DE TREPT
H1272		Interdit	DE TREPT
H1273		Interdit	LE RONDEAU
H1274		Interdit	DE TREPT
H1275		Interdit	DE TREPT
H1276		Interdit	LE RONDEAU
H1278		Interdit	DU SABLON
H1279		Interdit	DU SABLON
H1280		Interdit	L ENCLOS
H1281		Interdit	L ENCLOS
H1295		Interdit	LA GRANDE CHANAS
H1296		Interdit	LA GRANDE CHANAS
H1297		Interdit	VIE DE LA GRANDE CHANAS
H1298		Interdit	LA GRANDE CHANAS
H1299		Interdit	LA GRANDE CHANAS
H1300		Interdit	LA GRANDE CHANAS
H1301		Interdit	LA GRANDE CHANAS
H1311		Interdit	DE VERSIN
H1312		Interdit	DE VERSIN
H1314		Interdit	LA PLAINE
H1316		Interdit	LA PLAINE
H1317		Interdit	LA PLAINE
H1319		Interdit	LA PLAINE
H1320		Interdit	LA PLAINE
H1323		Interdit	LA PLAINE
H1325		Interdit	LA PLAINE
H1328		Interdit	LA PLAINE
H1331		Interdit	LA PLAINE
H1334		Interdit	LA PLAINE
H1339		Interdit	LA PLAINE
H1341		Interdit	LA PLAINE
H1344		Interdit	LA PLAINE
H1347		Interdit	LA PLAINE
H1352		Interdit	LA PLAINE
H1354		Interdit	LA PLAINE

Réglementation des boisements de la commune de SAINT-CHEF  
Listing parcellaire

N°	Cardinalité	Périmètre	Lieu-dit
H1356		Interdit	LA PLAINE
H1360		Interdit	LE BRATEL
H1368		Interdit	LE BRATEL
H1374		Interdit	LE BRATEL
H1379		Interdit	LE BRATEL
H1381		Interdit	LE BRATEL
H1384		Interdit	LE BRATEL
H1387		Interdit	LA PLAINE
H1389		Interdit	LA PLAINE
H1390		Interdit	LA PLAINE
H1392		Interdit	LA PLAINE
H1394		Interdit	LA PLAINE
H1396		Interdit	LA PLAINE
H1397		Interdit	LE JARDIN
H1398		Interdit	LE JARDIN
H1403		Interdit	LE JARDIN
H1407		Interdit	LA PLAINE
H1411		Interdit	LA PLAINE
H1413		Interdit	LA PLAINE
H1415		Interdit	LA PLAINE
H1417		Interdit	LA PLAINE
H1418		Interdit	LA PLAINE
H1421		Interdit	LA PLAINE
H1422		Interdit	LA PLAINE
H1423		Interdit	DE CHAMONT
H1430		Interdit	LE BRATEL
H1431		Interdit	LE BRATEL
H1432		Interdit	LE JARDIN
H1433		Interdit	LA PLAINE
H1435		Interdit	DE CHAMONT
H1437		Interdit	LA PLAINE
H1439		Interdit	LE BRATEL
H1440		Interdit	LE BRATEL
H1443		Interdit	LE BRATEL
H1445		Interdit	LE BRATEL
H1447		Interdit	DE CHAMONT
H1451		Interdit	DE CHAMONT
H1452		Interdit	LA PLAINE
H1453		Interdit	LA PLAINE
H1454		Interdit	LA PLAINE
H1455		Interdit	DE CHAMONT
H1456		Interdit	LA PLAINE
H1459		Interdit	DE CHAMONT
H1460		Interdit	LA PLAINE
H1462		Interdit	DE CHAMONT
H1465		Interdit	LE BRATEL
H1467		Interdit	DE CHAMONT
H1468		Interdit	LA PLAINE
H1471		Interdit	LA PLAINE
H1473		Interdit	LE BRATEL
H1474		Interdit	LA PLAINE
H1475		Interdit	LA PLAINE
H1476		Interdit	LA PLAINE
H1477		Interdit	LE BRATEL
H1478		Interdit	LE BRATEL
H1479		Interdit	LA PLAINE
H1480		Interdit	LA PLAINE
H1481		Interdit	LA PLAINE
H1482		Interdit	LA PLAINE
H1483		Interdit	LA PLAINE

N°	Cardinalité	Périmètre	Lieu-dit
H1484		Interdit	LA PLAINE
H1485		Interdit	LA PLAINE
H1486		Interdit	DE CHAMONT
ZA1		Interdit	CHOULIN
ZA2		Interdit	CHOULIN
ZA3		Interdit	CHOULIN
ZA4		Interdit	CHOULIN
ZA5		Interdit	CHOULIN
ZA6		Interdit	CHOULIN
ZA7		Interdit	CHOULIN
ZA8		Interdit	CHOULIN
ZA9		Interdit	CHOULIN
ZA10		Interdit	CHOULIN
ZA11		Libre	CHOULIN
ZA11	Nord	Interdit	CHOULIN
ZA12		Libre	LA COMMUNE
ZA13	Est	Interdit	LA COMMUNE
ZA13	Ouest	Libre	LA COMMUNE
ZA14		Interdit	LA COMMUNE
ZA15		Interdit	LA COMMUNE
ZA16		Interdit	LA COMMUNE
ZA17		Interdit	LA COMMUNE
ZA18		Interdit	LA COMMUNE
ZA19		Interdit	LA COMMUNE
ZA20		Interdit	LA COMMUNE
ZA21		Interdit	LA COMMUNE
ZA22		Interdit	LA COMMUNE
ZA23		Interdit	LA COMMUNE
ZA24		Interdit	MARAIS D ARCISSE
ZA25		Interdit	MARAIS D ARCISSE
ZA26		Interdit	MARAIS D ARCISSE
ZA27	Nord	Interdit	MARAIS D ARCISSE
ZA27	Sud	Libre	MARAIS D ARCISSE
ZA28		Libre	MARAIS D ARCISSE
ZA29		Libre	MARAIS D ARCISSE
ZA30		Interdit	MARAIS D ARCISSE
ZA31		Interdit	MARAIS D ARCISSE
ZA32		Interdit	MARAIS D ARCISSE
ZA33		Interdit	MARAIS D ARCISSE
ZA34		Interdit	MARAIS D ARCISSE
ZA35		Interdit	MARAIS D ARCISSE
ZA36		Interdit	MARAIS D ARCISSE
ZA37		Interdit	MARAIS D ARCISSE
ZA38		Interdit	MARAIS D ARCISSE
ZA39		Interdit	MARAIS D ARCISSE
ZA40		Interdit	MARAIS D ARCISSE
ZA41		Interdit	MARAIS D ARCISSE
ZA42		Interdit	MARAIS D ARCISSE
ZA43		Interdit	MARAIS D ARCISSE
ZA44		Interdit	MARAIS D ARCISSE
ZA45		Libre	MARAIS D ARCISSE
ZA45	Ouest	Interdit	MARAIS D ARCISSE
ZA46		Interdit	MARAIS D ARCISSE
ZA47		Interdit	MARAIS D ARCISSE
ZA48		Interdit	MARAIS D ARCISSE
ZA49		Interdit	MARAIS D ARCISSE
ZA50		Interdit	MARAIS D ARCISSE
ZA51		Interdit	MARAIS D ARCISSE
ZA52		Interdit	MARAIS D ARCISSE
ZA53		Interdit	MARAIS D ARCISSE

Réglementation des boisements de la commune de SAINT-CHEF  
Listing parcellaire

N°	Cardinalité	Périmètre	Lieu-dit
ZA54		Interdit	PRES BAINS
ZA55		Interdit	PRES BAINS
ZA56		Interdit	PRES BAINS
ZA57		Interdit	PRES BAINS
ZA58		Interdit	PRES BAINS
ZA59		Interdit	PRES BAINS
ZA60		Interdit	PRES BAINS
ZA61		Interdit	PRES BAINS
ZA62		Interdit	PRES BAINS
ZA63		Interdit	PRES BAINS
ZA64		Interdit	PRES BAINS
ZA65		Interdit	PRES BAINS
ZA66		Interdit	PRES BAINS
ZA67		Interdit	PRES BAINS
ZA68		Interdit	PRES BAINS
ZA69		Interdit	PRES BAINS
ZA70		Interdit	DESSOUS LA VILLE
ZA71		Interdit	DESSOUS LA VILLE
ZA72		Interdit	DESSOUS LA VILLE
ZA73		Interdit	DESSOUS LA VILLE
ZA75		Interdit	DESSOUS LA VILLE
ZA76		Interdit	DESSOUS LA VILLE
ZA77		Interdit	DESSOUS LA VILLE
ZA78		Interdit	DESSOUS LA VILLE
ZA79		Interdit	DESSOUS LA VILLE
ZA80		Interdit	DESSOUS LA VILLE
ZA81		Interdit	DESSOUS LA VILLE
ZA82		Interdit	AUX PRAIRIES
ZA83		Interdit	AUX PRAIRIES
ZA84		Interdit	AUX PRAIRIES
ZA85		Interdit	AUX PRAIRIES
ZA86		Interdit	AUX PRAIRIES
ZA87		Libre	AUX PRAIRIES
ZA88		Libre	AUX PRAIRIES
ZA89		Interdit	AUX PRAIRIES
ZA90		Interdit	AUX PRAIRIES
ZA91		Interdit	AUX PRAIRIES
ZA92	Nord	Libre	AUX PRAIRIES
ZA92	Sud	Interdit	AUX PRAIRIES
ZA93		Interdit	AUX PRAIRIES
ZA94		Interdit	AUX PRAIRIES
ZA95		Interdit	AUX PRAIRIES
ZA96		Interdit	AUX PRAIRIES
ZA97		Interdit	AUX PRAIRIES
ZA98		Interdit	AUX PRAIRIES
ZA99		Libre	AUX PRAIRIES
ZA100		Interdit	AUX PRAIRIES
ZA101		Interdit	AUX PRAIRIES
ZA102		Interdit	AUX PRAIRIES
ZA103		Interdit	AUX PRAIRIES
ZA104		Interdit	PRE NEUF
ZA105		Interdit	PRE NEUF
ZA106		Interdit	PRE NEUF
ZA107		Interdit	PRE NEUF
ZA108		Interdit	PRE NEUF
ZA109		Interdit	PRE NEUF
ZA110		Interdit	PRE NEUF
ZA111		Interdit	PRE NEUF
ZA112		Interdit	PRE NEUF
ZA113		Interdit	PRE NEUF

N°	Cardinalité	Périmètre	Lieu-dit
ZA114		Interdit	PRE NEUF
ZA115		Interdit	PRE NEUF
ZA116		Interdit	PRE NEUF
ZA117		Interdit	PRE NEUF
ZA118		Libre	PRE NEUF
ZA119		Libre	PRE NEUF
ZA120		Interdit	PRE NEUF
ZA121		Interdit	PRE NEUF
ZA122		Interdit	PRE NEUF
ZA123		Interdit	PRE NEUF
ZA124		Interdit	PRE NEUF
ZA125		Interdit	PRE NEUF
ZA126		Interdit	PRE NEUF
ZA127		Interdit	DE CHOULIN
ZA128		Interdit	DE CHOULIN
ZB1		Interdit	PETIT CHOULIN
ZB2		Interdit	PETIT CHOULIN
ZB3		Interdit	PETIT CHOULIN
ZB4		Interdit	PETIT CHOULIN
ZB5		Interdit	PETIT CHOULIN
ZB6		Interdit	PETIT CHOULIN
ZB7		Interdit	PETIT CHOULIN
ZB8		Interdit	PETIT CHOULIN
ZB9		Interdit	PETIT CHOULIN
ZB10		Interdit	PETIT CHOULIN
ZB11		Interdit	PETIT CHOULIN
ZB12		Interdit	PETIT CHOULIN
ZB16		Interdit	LES THUILLIERES
ZB17		Interdit	LES THUILLIERES
ZB18		Interdit	DES PANDREAUX
ZB19		Interdit	LES THUILLIERES
ZB20		Interdit	LES THUILLIERES
ZB21		Interdit	DU PONT DE CRUCILLEUX
ZB22		Interdit	LES THUILLIERES
ZB23		Interdit	LES THUILLIERES
ZB24		Interdit	LES THUILLIERES
ZB25		Interdit	LES THUILLIERES
ZB26		Interdit	LES THUILLIERES
ZB28		Interdit	LES THUILLIERES
ZB29		Interdit	LES THUILLIERES
ZB30		Interdit	LES THUILLIERES
ZB31		Interdit	PRE ROUX
ZB32		Interdit	PRE ROUX
ZB33		Interdit	PRE ROUX
ZB34		Interdit	PRE ROUX
ZB35		Interdit	PRE ROUX
ZB36		Interdit	PRE ROUX
ZB37		Interdit	PRE ROUX
ZB38		Interdit	PRE ROUX
ZB39		Interdit	PRE ROUX
ZB40		Interdit	PRE ROUX
ZB41		Interdit	PRE ROUX
ZB42		Interdit	PRE ROUX
ZB43		Libre	PRE ROUX
ZB44		Interdit	LES AYETTES
ZB47		Interdit	LES AYETTES
ZB48		Interdit	LES AYETTES
ZB49		Interdit	LES AYETTES
ZB50		Interdit	LES AYETTES
ZB51		Interdit	LES AYETTES





**EXTRAIT DES DELIBERATIONS  
DE LA COMMISSION PERMANENTE**

Séance du 21 juin 2019  
**DOSSIER N° 2019 CP06 B 16 41**

**Objet :**                    **Approbation de la réglementation des boisements de la commune d'Herbeys**

**Politique :**            **Agriculture**

**Programme :**        **Aménagement foncier**  
Opération : Actions foncières

**Service instructeur : DAM/AFO**

<b>Sans incidence financière</b>	<b>X</b>			
Répartition de subvention				
Imputations	.....	.....	.....	.....
Montant budgété	.....	.....	.....	.....
Montant déjà réparti	.....	.....	.....	.....
Montant de la présente répartition	.....	.....	.....	.....
Solde à répartir	.....	.....	.....	.....
Programmation de travaux				
Imputations	.....	.....	.....	.....
Montant budgété	.....	.....	.....	.....
Montant déjà réparti	.....	.....	.....	.....
Montant de la présente répartition	.....	.....	.....	.....
Solde à répartir	.....	.....	.....	.....
Conventions, contrats, marchés				
Imputations	.....	.....	.....	.....
Autres (à préciser)				

Délégation de la commission permanente (*références délégation - articles*) :  
Délibération n° 2015SE1B3204 du 2 avril 2015

Acte réglementaire ou à publier : Oui

Dépôt en Préfecture le : 28-06-2019

Exécutoire le : 28-06-2019

Publication le :

## DELIBERATION DE LA COMMISSION PERMANENTE

### **La commission permanente,**

**Vu** la loi n°2005-157 du 23 février 2005 relative au développement des territoires ruraux et son décret d'application n°2006-394 du 30 mars 2006 ;

**Vu** les dispositions du Titre II du Livre 1<sup>er</sup> du Code rural et de la pêche maritime relatif à l'aménagement foncier, notamment les dispositions des articles L.126-1, L.126-2 et R.126-1 à R.126-11 ;

**Vu** la délibération de cadrage adoptée par l'Assemblée départementale en date du 13 mars 2015 ;

**Vu** le projet de réglementation des boisements proposé par la commission intercommunale d'aménagement foncier (CIAF) d'Herbeys et Vaulnaveys-le-Haut dans sa séance du 18 janvier 2018 et approuvé par la Commission permanente du Département de l'Isère lors de sa séance du 23 février 2018 ;

**Vu** le rapport et les conclusions du commissaire enquêteur en date du 6 décembre 2018 ;

**Vu** l'avis de la commune d'Herbeys en date du 25 mars 2019, l'avis tacite du Centre Régional de la Propriété Forestière Auvergne-Rhône-Alpes, l'avis de la Chambre Départementale de l'Agriculture en date du 27 février 2019, et l'avis tacite de Grenoble Alpes Métropole ;

**Vu** la délibération de l'Assemblée départementale en date du 23 octobre 2015 relative à la délégation à la Commission permanente pour la mise en œuvre des procédures d'aménagement foncier ;

**Vu le rapport du Président N°2019 CP06 B 16 41,**

**Vu l'avis de la Commission du développement, du tourisme, de la montagne, de la forêt, de l'agriculture,**

### **DECIDE**

#### **Article 1 : Périmètres**

L'ensemble du territoire communal est divisé en trois périmètres :

Un périmètre libre (en vert sur la carte) : il n'y a pas de prescription dans le périmètre libre au titre de la réglementation des boisements. Toute plantation doit respecter les distances de recul prévues par l'article 671 du Code civil.

Un périmètre interdit (en rouge sur la carte) : tous semis, plantations et replantations après coupe rase d'essences forestières, sont interdits.

Un périmètre réglementé (en jaune sur la carte) : dans ce périmètre, les semis, plantations ou replantations après coupe rase d'essences forestières pourront être autorisés avec l'obligation de respecter les distances de recul suivantes :

- Par rapport aux fonds agricoles voisins non boisés : la distance minimale de recul à respecter, lorsque le fonds voisin est une parcelle agricole, devra être de 6 mètres.
- Par rapport à la voirie publique : la distance minimale de recul à respecter est de 2 mètres à partir de la limite du domaine public. Il n'y a pas de distance minimale de recul par rapport aux chemins ruraux. Néanmoins, des distances supérieures peuvent être établies dans le cadre des servitudes de visibilité (code de la voirie routière, article L.114-1).
- Par rapport aux habitations et établissements recevant du public : en cas de nouveau boisement et lorsque le fonds voisin est une habitation ou une zone de loisirs, la distance minimale de recul respectera la double condition suivante
  - 30 mètres par rapport au mur de l'habitation ou,
  - 10 mètres par rapport à la limite de parcelle dans le cas où la limite séparative se situe à plus de 30 mètres du mur.

En cas de reboisement, la distance minimale de recul à respecter est de 10 mètres par rapport à la limite de parcelle.

- Par rapport aux cours d'eau : la distance de recul à respecter devra être de 4 mètres par rapport aux sommets des berges du cours d'eau et de 24 mètres par rapport à l'axe des cours d'eau qui divaguent.

Si le fond voisin est déjà boisé, la distance de recul est de 2 mètres minimum.

Dans le périmètre réglementé, en cas de semis, plantation ou replantation, il n'y a pas de distinction entre les différentes essences forestières concernant les distances de recul.

La liste des parcelles cadastrales comprises dans les 3 périmètres ainsi que la carte communale des périmètres figurent en annexe. En cas d'incohérence entre la liste des parcelles et la carte des périmètres, la carte fait foi.

La durée de validité du périmètre interdit est de 15 ans à compter de la publication de la présente délibération. A l'issue de ces 15 ans, le périmètre interdit devient d'office un périmètre réglementé.

Le périmètre réglementé est valable jusqu'à la révision de la réglementation des boisements avec les distances de recul mentionnées ci-dessus.

Dans tous les périmètres, l'entretien des bandes de recul est à la charge du propriétaire.

## **Article 2 : Eléments exclus de la réglementation**

Conformément à la délibération de cadrage adoptée par l'Assemblée départementale en date du 13 mars 2015, les éléments suivants sont exclus de la réglementation des boisements :

- les habitations et les parcs ou jardins attenants cadastrés comme tels,
- les vergers,
- les haies champêtres (haies libres, haies taillées, petits brise-vent) implantées en limite de parcelle ou selon la topographie (lutte contre l'érosion),
- les arbres isolés,
- les pépinières pour les exploitations inscrites au centre de formalités des entreprises agricoles,
- les ripisylves d'une largeur inférieure à 20 mètres, existantes ou à créer avec des essences adaptées aux milieux alluviaux,



- les plantations anti-congères, les alignements et les plantations réalisées dans le cadre d'un aménagement foncier (inter)communal ou dans le cadre d'un projet public (ou associatif) d'intérêt collectif,
- les plantations d'arbres (essences forestières ou non) dans le cadre de systèmes agro-forestiers<sup>[1]</sup>.

### Article 3 : Sapins de Noël

Les semis, plantations ou replantations de sapins de Noël, tels que définis dans le décret n°2003-285 du 25 mars 2003, ne sont pas soumis aux interdictions et réglementations des boisements. Cependant, tous semis, plantations ou replantations de sapins de Noël restent soumis à déclaration auprès du Département à partir d'un formulaire ad hoc (article R.126-8-1 du code rural et de la pêche maritime).

### Article 4 : Replantation après coupe rase

Les interdictions ou réglementation après coupe rase ne peuvent s'appliquer qu'à des parcelles isolées ou à des parcelles rattachées à un massif d'une superficie inférieure à 0,5 hectare pour les forêts alluviales et ripisylves de plus de 20 mètres de large ou 4 hectares pour tous les autres peuplements.

Cette mesure ne concerne que les parcelles boisées incluses dans les périmètres interdits ou réglementés.

périmètre interdit pour les massifs d'une surface inférieure à :		périmètre réglementé pour les massifs d'une surface inférieure à :	
0,5 ha pour les forêts alluviales et ripisylves <sup>[2]</sup>	4 ha pour les autres massifs ou parcelles boisées isolées	0,5 ha pour les forêts alluviales et ripisylves <sup>[2]</sup>	4 ha pour les autres massifs ou parcelles boisées isolées
<b>Après une coupe rase, on ne replante pas</b>		<b>Après une coupe rase, on peut replanter en respectant les distances de recul</b>	

Quel que soit le périmètre, la reconstitution des boisements après coupe rase ne peut être interdite lorsque les boisements sont classés à conserver ou à protéger en application de l'article L.130-1 du code de l'urbanisme ou lorsque le maintien de la destination forestière est nécessaire pour un des motifs énumérés à l'article L.311-3 du code forestier.

### Article 5 : Procédure

Tout propriétaire qui veut procéder à des semis, plantations et replantations d'essences forestières au sein du périmètre réglementé doit demander l'autorisation préalable auprès du Conseil départemental, par l'intermédiaire du Maire d'Herbeys, à partir d'un imprimé disponible en mairie ou au Conseil départemental.

En cas de non réponse à l'expiration d'un délai de 3 mois, le demandeur peut procéder au semis, à la plantation ou replantation envisagé pendant 5 ans à compter de cette date.

#### **Article 6 : Approbation et diffusion**

La présente délibération sera affichée pendant quinze jours au moins en mairie d'Herbeys et fera l'objet d'un avis publié dans un journal local diffusé dans tout le département. Elle sera insérée au recueil des actes administratifs du Département.

La réglementation des boisements sera exécutoire et les mesures transitoires édictées par délibération de la commission permanente du Conseil départemental en date du 19 mai 2017 seront caduques après les dernières mesures de publicité.

La Directrice générale des services du Département de l'Isère et le Maire de la commune d'Herbeys sont chargés, chacun en ce qui le concerne, de l'exécution de la présente délibération.

#### **Article 7 : Recours**

La présente délibération peut être contestée dans un délai de deux mois à compter de sa publication. Un tel recours contentieux devra être déposé devant le Tribunal administratif de Grenoble, sis 2, place de Verdun - 38000 Grenoble. Dans ce même délai, la présente délibération pourra également être l'objet d'un recours gracieux auprès de Monsieur le Président du Conseil départemental de l'Isère, cette démarche suspendant le délai du recours contentieux.

*[1] la délibération de cadrage précise les modalités d'exclusion de ces plantations*

*[2] Ripisylves de plus de 20 mètres de large*

Pour extrait conforme,

Le Président,

Jean-Pierre Barbier

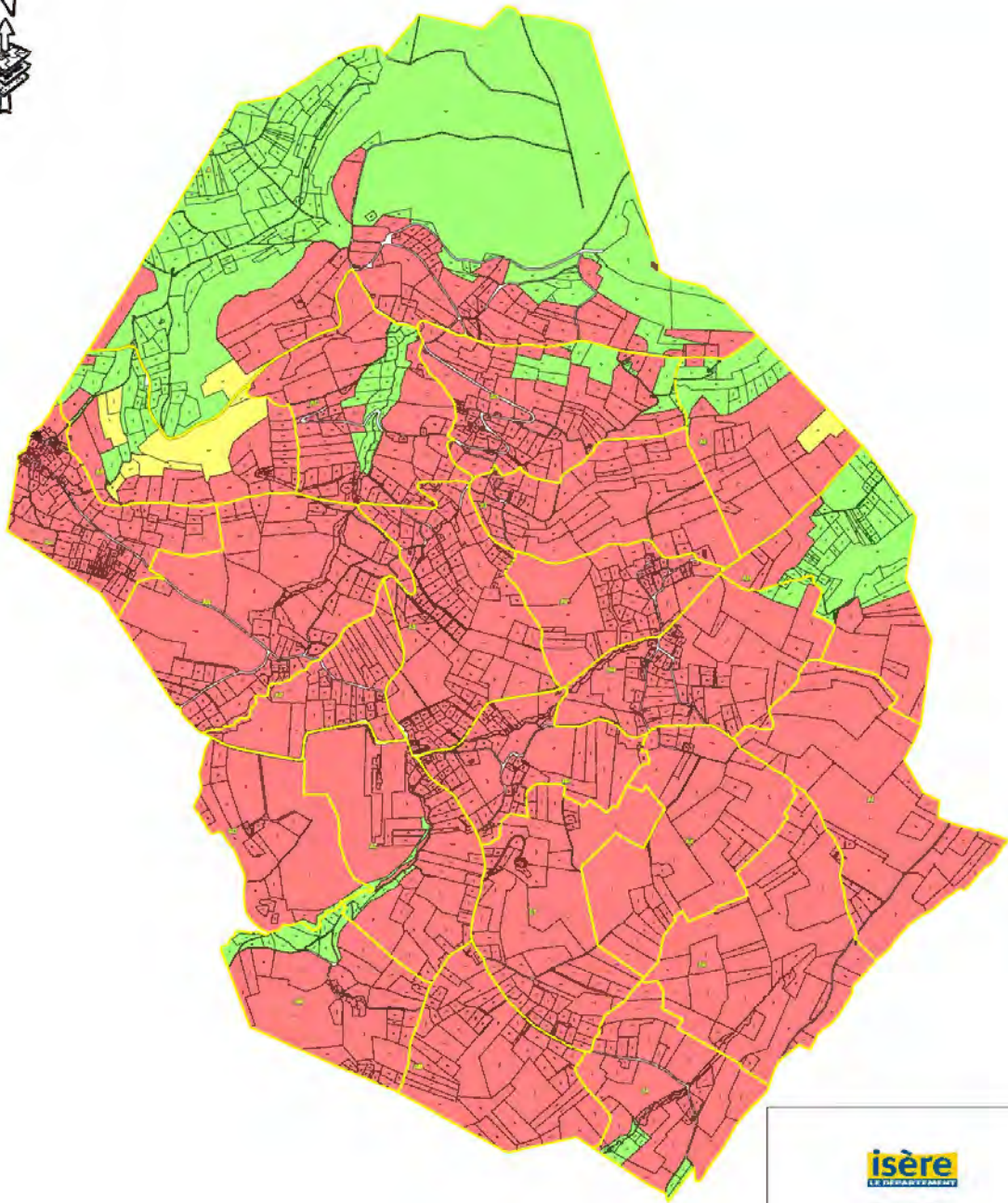



SUBSTITUE À L'ANNUAIRE

**COMMUNE DE  
HERIBERTS**

**PROJET DE RECLASSEMENT DES  
BOUEMENTS**  
 CADRE D'ENHANCEMENT DES ZONES BÂTIES

Cadre approuvé par le Conseil d'Administration du 10/05/2016  
 Cadre approuvé par le Conseil Municipal du 23/06/2016

Elaboré par Monsieur ...	Elaboré par Madame ...
-----------------------------	---------------------------

**Legend:**

- Forêt et bois
- Zones agricoles
- Zones bâties



L 1/4 300

**DONNÉES  
IGN**

© IGN - Copropriété - Tous droits réservés - 131050213  
 Tous les droits sont réservés. Toute réimpression ou utilisation non autorisée sans la permission écrite de la IGN est formellement interdite.  
 Toute réimpression ou utilisation non autorisée sans la permission écrite de la IGN est formellement interdite.

Réglementation des boisements de la commune de HERBEYS  
Listing parcellaire

N°	Cardinalité	Périmètre	Lieu-dit
A583		Libre	CHAMP MICHEL
A584		Libre	CHAMP MICHEL
A585		Libre	CHAMP MICHEL
A586		Libre	CHAMP MICHEL
A587		Libre	CHAMP MICHEL
A588		Libre	CHAMP MICHEL
A589		Libre	CHAMP MICHEL
A590		Libre	CHAMP MICHEL
A591		Libre	CHAMP MICHEL
A592		Libre	CHAMP MICHEL
A593		Libre	CHAMP MICHEL
A594		Libre	CHAMP MICHEL
A595		Libre	CHAMP MICHEL
A596		Libre	CHAMP MICHEL
A597		Libre	CHAMP MICHEL
A598		Libre	CHAMP MICHEL
A599		Libre	CHAMP MICHEL
A600		Libre	CHAMP MICHEL
A601		Libre	CHAMP MICHEL
A602		Libre	CHAMP MICHEL
A603		Libre	CHAMP MICHEL
A604		Libre	CHAMP MICHEL
A605		Libre	CHAMP MICHEL
A606		Libre	CHAMP MICHEL
A607		Libre	CHAMP MICHEL
A608		Libre	CHAMP MICHEL
A609		Libre	CHAMP MICHEL
A610		Libre	CHAMP MICHEL
A611		Libre	CHAMP MICHEL
A612		Libre	CHAMP MICHEL
A613		Libre	CHAMP MICHEL
A614		Libre	CHAMP MICHEL
A615		Libre	CHAMP MICHEL
A616		Libre	CHAMP MICHEL
A617		Libre	CHAMP MICHEL
A618		Libre	CHAMP MICHEL
A619		Libre	CHAMP MICHEL
A620		Libre	CHAMP MICHEL
A621		Libre	CHAMP MICHEL
A622		Libre	CHAMP MICHEL
A623		Libre	CHAMP MICHEL
A624		Libre	CHAMP MICHEL
A625		Libre	CHAMP MICHEL
A627		Libre	CHAMP MICHEL
A628		Libre	CHAMP MICHEL
A629		Libre	CHAMP MICHEL
A630		Libre	CHAMP MICHEL
A631		Libre	CHAMP MICHEL
A632		Libre	CHAMP MICHEL
A633		Libre	CHAMP MICHEL
A634		Libre	CHAMP MICHEL
A635		Libre	CHAMP MICHEL
A636		Libre	CHAMP MICHEL
A637		Libre	CHAMP MICHEL
A638		Libre	CHAMP MICHEL
A639		Libre	CHAMP MICHEL
A640		Libre	CHAMP MICHEL
A641		Libre	CHAMP MICHEL
A642		Libre	CHAMP MICHEL
A643		Libre	CHAMP MICHEL

N°	Cardinalité	Périmètre	Lieu-dit
A644		Libre	CHAMP MICHEL
A645		Libre	CHAMP MICHEL
A646		Libre	CHAMP MICHEL
A647		Libre	CHAMP MICHEL
A648		Libre	CHAMP MICHEL
A649		Libre	CHAMP MICHEL
A650		Libre	CHAMP MICHEL
A651		Libre	CHAMP MICHEL
A652		Libre	CHAMP MICHEL
A653		Libre	CHAMP MICHEL
A654		Libre	CHAMP MICHEL
A655		Libre	CHAMP MICHEL
A656		Libre	CHAMP MICHEL
A657		Libre	LE FOURNET
A658		Libre	LE FOURNET
A659		Libre	LE FOURNET
A660		Interdit	LE FOURNET
A661		Libre	LE FOURNET
A662		Libre	LE FOURNET
A663		Libre	LE FOURNET
A665		Libre	LE FOURNET
A666		Libre	LE FOURNET
A668		Libre	LE FOURNET
A669	Est	Interdit	LE FOURNET
A669	Nord	Libre	LE FOURNET
A669	Ouest	Interdit	LE FOURNET
A670		Interdit	LE FOURNET
A671		Interdit	LE FOURNET
A672		Interdit	LE FOURNET
A673		Interdit	LE FOURNET
A674		Libre	LE FOURNET
A675		Interdit	LE FOURNET
A676		Libre	LE FOURNET
A677		Libre	LE FOURNET
A678		Libre	LE FOURNET
A679		Libre	LE FOURNET
A680		Libre	LE FOURNET
A681		Libre	LE FOURNET
A682		Interdit	LE FOURNET
A683		Interdit	LE FOURNET
A684		Interdit	LE FOURNET
A685		Interdit	LE FOURNET
A688		Interdit	LE FOURNET
A689		Interdit	LE FOURNET
A690		Interdit	LE FOURNET
A691		Interdit	LE FOURNET
A692		Interdit	LE FOURNET
A693		Libre	LE FOURNET
A694		Interdit	LE FOURNET
A696		Interdit	L ARBE
A697		Interdit	L ARBE
A703		Interdit	L ARBE
A704		Interdit	L ARBE
A705		Interdit	L ARBE
A712		Interdit	L ARBE
A713		Interdit	L ARBE
A715		Interdit	L ARBE
A717		Interdit	L ARBE
A719		Interdit	L ARBE
A720		Interdit	L ARBE

Réglementation des boisements de la commune de HERBEYS  
Listing parcellaire

N°	Cardinalité	Périmètre	Lieu-dit
A721		Interdit	L ARBE
A723		Interdit	L ARBE
A724		Interdit	MONTAGNE DU MULET
A725		Interdit	MONTAGNE DU MULET
A726		Interdit	MONTAGNE DU MULET
A728		Interdit	MONTAGNE DU MULET
A729		Interdit	MONTAGNE DU MULET
A731		Interdit	MONTAGNE DU MULET
A732		Interdit	MONTAGNE DU MULET
A733		Interdit	MONTAGNE DU MULET
A734		Interdit	MONTAGNE DU MULET
A735		Réglementé	MONTAGNE DU MULET
A736		Libre	MONTAGNE DU MULET
A737		Libre	MONTAGNE DU MULET
A738		Libre	MONTAGNE DU MULET
A739		Libre	MONTAGNE DU MULET
A740		Libre	MONTAGNE DU MULET
A741	Est	Interdit	MONTAGNE DU MULET
A741	Ouest	Libre	MONTAGNE DU MULET
A742		Libre	MONTAGNE DU MULET
A743		Libre	MONTAGNE DU MULET
A744		Libre	MONTAGNE DU MULET
A745		Libre	MONTAGNE DU MULET
A746		Libre	MONTAGNE DU MULET
A747		Libre	MONTAGNE DU MULET
A748		Libre	MONTAGNE DU MULET
A749		Libre	MONTAGNE DU MULET
A750		Libre	MONTAGNE DU MULET
A751	Est	Libre	AU VERNAY
A751	Ouest	Interdit	AU VERNAY
A752		Libre	AU VERNAY
A754		Libre	AU VERNAY
A755		Libre	AU VERNAY
A756		Libre	AU VERNAY
A757		Libre	AU VERNAY
A758		Libre	AU VERNAY
A759		Libre	AU VERNAY
A760		Libre	AU VERNAY
A761		Libre	MONTAGNE DU MULET
A762		Libre	AU VERNAY
A763		Libre	AU VERNAY
A764		Libre	AU VERNAY
A765		Libre	AU VERNAY
A766		Libre	AU VERNAY
A781		Interdit	LE FOURNET
A782	Nord	Interdit	LE FOURNET
A782	Sud	Libre	LE FOURNET
A784		Interdit	LE FOURNET
A785		Interdit	LE FOURNET
A824		Interdit	LE FOURNET
A825		Interdit	LE FOURNET
A827		Interdit	LE FOURNET
A833	Nord	Libre	LE FOURNET
A833	Sud	Interdit	LE FOURNET
A858		Libre	CHAMP MICHEL
A859		Libre	AU VERNAY
A860		Libre	CHAMP MICHEL
A861		Libre	CHAMP MICHEL
A877		Interdit	LE FOURNET
A887		Libre	LE FOURNET

N°	Cardinalité	Périmètre	Lieu-dit
A888		Libre	L ARBE
A889		Interdit	L ARBE
A890		Libre	LE FOURNET
A923		Interdit	L ARBE
A960		Interdit	MONTAGNE DU MULET
A961		Interdit	MONTAGNE DU MULET
A1006		Libre	LE FOURNET
A1007		Libre	LE FOURNET
A1272		Interdit	L ARBE
A1274		Interdit	MONTAGNE DU MULET
A1328		Interdit	LE FOURNET
A1329		Libre	L ARBE
A1330		Libre	L ARBE
A1333		Interdit	L ARBE
A1401		Interdit	MONTAGNE DU MULET
A1402		Interdit	MONTAGNE DU MULET
A1412		Libre	L ARBE
A1413		Libre	L ARBE
A1441		Interdit	L ARBE
A1460		Interdit	L ARBE
A1465		Interdit	LE FOURNET
A1489		Interdit	L ARBE
A1490		Interdit	L ARBE
A1491		Interdit	L ARBE
A1492		Interdit	L ARBE
A1493		Interdit	L ARBE
A1494		Interdit	L ARBE
A1495		Interdit	L ARBE
A1496		Interdit	L ARBE
A1497		Interdit	L ARBE
A1498		Interdit	L ARBE
A1499		Interdit	L ARBE
A1508		Interdit	LE FOURNET
A1509		Libre	LE FOURNET
A1646		Interdit	LE FOURNET
A1647		Interdit	LE FOURNET
A1648		Interdit	LE FOURNET
A1649		Interdit	LE FOURNET
A1650		Interdit	LE FOURNET
A1654		Interdit	L ARBE
A1655		Interdit	L ARBE
A1656		Interdit	L ARBE
A1657		Interdit	L ARBE
A1658		Interdit	L ARBE
A1737		Interdit	L ARBE
A1738		Interdit	L ARBE
A1889		Interdit	L ARBE
A1890		Interdit	L ARBE
A1891		Interdit	L ARBE
AA2		Libre	HAMEAU DE ROMAGE
AA3		Interdit	HAMEAU DE ROMAGE
AA4		Interdit	HAMEAU DE ROMAGE
AA5		Interdit	HAMEAU DE ROMAGE
AA9		Interdit	HAMEAU DE ROMAGE
AA10		Interdit	HAMEAU DE ROMAGE
AA11		Interdit	HAMEAU DE ROMAGE
AA14		Interdit	HAMEAU DE ROMAGE
AA15		Interdit	HAMEAU DE ROMAGE
AA16		Interdit	HAMEAU DE ROMAGE
AA17		Interdit	HAMEAU DE ROMAGE

Réglementation des boisements de la commune de HERBEYS  
Listing parcellaire

N°	Cardinalité	Périmètre	Lieu-dit
AA18		Interdit	HAMEAU DE ROMAGE
AA19		Interdit	HAMEAU DE ROMAGE
AA20		Interdit	HAMEAU DE ROMAGE
AA21		Interdit	HAMEAU DE ROMAGE
AA22		Interdit	HAMEAU DE ROMAGE
AA23		Interdit	HAMEAU DE ROMAGE
AA24		Interdit	HAMEAU DE ROMAGE
AA25		Interdit	HAMEAU DE ROMAGE
AA26		Interdit	HAMEAU DE ROMAGE
AA27		Interdit	HAMEAU DE ROMAGE
AA28		Interdit	HAMEAU DE ROMAGE
AA29		Interdit	HAMEAU DE ROMAGE
AA31		Interdit	HAMEAU DE ROMAGE
AA32		Interdit	PRE DU MAS
AA33		Interdit	PRE DU MAS
AA34		Interdit	PRE DU MAS
AA35		Interdit	PRE DU MAS
AA36		Interdit	PRE DU MAS
AA37		Interdit	PRE DU MAS
AA38		Interdit	PRE DU MAS
AA39		Interdit	PRE DU MAS
AA40		Interdit	PRE DU MAS
AA41		Interdit	PRE DU MAS
AA42		Interdit	PRE DU MAS
AA43		Interdit	HAMEAU DE ROMAGE
AA44		Interdit	PRE DU MAS
AA45		Interdit	HAMEAU DE ROMAGE
AA46		Interdit	PRE DU MAS
AA47		Interdit	PRE DU MAS
AA48		Interdit	PRE DU MAS
AA49		Interdit	PRE DU MAS
AA50		Interdit	PRE DU MAS
AA52		Interdit	PRE DU MAS
AA53		Interdit	PRE DU MAS
AA54		Interdit	DU CHATELARD
AA55		Interdit	PRE DU MAS
AA56		Interdit	DU CHATELARD
AA57		Interdit	PRE DU MAS
AA58		Interdit	PRE DU MAS
AA59		Interdit	PRE DU MAS
AA60		Interdit	PRE DU MAS
AA61		Interdit	PRE DU MAS
AA62		Interdit	PRE DU MAS
AA63		Interdit	PRE DU MAS
AA64		Interdit	PRE DU MAS
AA68		Interdit	PRE DU MAS
AA69		Interdit	PRE DU MAS
AA70		Interdit	PRE DU MAS
AA71		Interdit	PRE DU MAS
AA72		Interdit	DU CHATELARD
AA73		Interdit	DU CHATELARD
AA74		Interdit	DU CHATELARD
AA75		Interdit	DU CHATELARD
AA76		Interdit	DU CHATELARD
AA77		Interdit	DU CHATELARD
AA78		Interdit	DU CHATELARD
AA79		Interdit	DU CHATELARD
AA80		Interdit	DU CHATELARD
AA81		Interdit	DU CHATELARD
AA82		Interdit	DU CHATELARD

N°	Cardinalité	Périmètre	Lieu-dit
AA83		Interdit	DU CHATELARD
AA84		Interdit	DU CHATELARD
AA85		Interdit	DU CHATELARD
AA86		Interdit	DU CHATELARD
AA87		Interdit	DU CHATELARD
AA88		Interdit	DU CHATELARD
AA89		Interdit	DU CHATELARD
AA90		Interdit	DU CHATELARD
AA91		Interdit	DE ROMAGE
AA92		Interdit	VARD
AA93		Interdit	VARD
AA94		Interdit	VARD
AA95		Interdit	VARD
AA96		Interdit	VARD
AA97		Interdit	VARD
AA98		Interdit	VARD
AA99		Interdit	VARD
AA100		Interdit	VARD
AA101		Interdit	VARD
AA102		Interdit	VARD
AA103		Interdit	VARD
AA104		Interdit	VARD
AA105		Interdit	VARD
AA106		Interdit	VARD
AA107		Interdit	VARD
AA108		Interdit	VARD
AA109		Interdit	VARD
AA110		Interdit	VARD
AA111		Interdit	VARD
AA112		Interdit	VARD
AA113		Interdit	VARD
AA114		Interdit	VARD
AA115		Interdit	VARD
AA116		Interdit	VARD
AA117		Interdit	VARD
AA118		Interdit	VARD
AA119		Interdit	VARD
AA120		Interdit	VARD
AA121		Interdit	VARD
AA122		Interdit	VARD
AA123		Interdit	VARD
AA124		Interdit	VARD
AA125		Interdit	VARD
AA126		Interdit	VARD
AA127		Interdit	VARD
AA128		Interdit	RICHARD
AA129		Interdit	RICHARD
AA130		Interdit	RICHARD
AA131		Interdit	RICHARD
AA132		Interdit	RICHARD
AA133		Interdit	RICHARD
AA134		Interdit	RICHARD
AA135		Interdit	RICHARD
AA136		Interdit	RICHARD
AA137		Interdit	RICHARD
AA138		Interdit	RICHARD
AA139		Interdit	PRAGNIER
AA140		Interdit	PRAGNIER
AA141		Interdit	PRAGNIER
AA142		Interdit	PRAGNIER

Réglementation des boisements de la commune de HERBEYS  
Listing parcellaire

N°	Cardinalité	Périmètre	Lieu-dit
AA143		Interdit	PRAGNIER
AA144		Interdit	PRAGNIER
AA145		Interdit	PRAGNIER
AA146		Interdit	PRAGNIER
AA147		Interdit	PRAGNIER
AA148		Interdit	PRE DU MAS
AA149		Interdit	PRE DU MAS
AA150		Interdit	PRE DU MAS
AA152		Interdit	PRE DU MAS
AA153		Interdit	HAMEAU DE ROMAGE
AA156		Interdit	PRE DU MAS
AA157		Interdit	HAMEAU DE ROMAGE
AA158		Interdit	HAMEAU DE ROMAGE
AA159		Interdit	DE ROMAGE
AA160		Interdit	HAMEAU DE ROMAGE
AA164		Interdit	HAMEAU DE ROMAGE
AA165		Interdit	PRE DU MAS
AA168		Interdit	PRE DU MAS
AA169		Interdit	DU CHATELARD
AA170		Interdit	DU CHATELARD
AA171		Interdit	DU CHATELARD
AA172		Interdit	PRE DU MAS
AA173		Interdit	PRE DU MAS
AA174		Interdit	PRE DU MAS
AA175		Interdit	PRE DU MAS
AA176		Interdit	PRE DU MAS
AA183		Interdit	PRE DU MAS
AA184		Interdit	HAMEAU DE ROMAGE
AA185		Interdit	HAMEAU DE ROMAGE
AA186		Interdit	DU CHATELARD
AA187		Interdit	HAMEAU DE ROMAGE
AA188		Interdit	DU CHATELARD
AB1		Libre	OURSON
AB2		Libre	OURSON
AB3		Interdit	OURSON
AB4		Libre	OURSON
AB5		Libre	OURSON
AB6		Libre	OURSON
AB7		Interdit	HAMEAU DE ROMAGE
AB8		Libre	PRE DU MAS
AB9		Interdit	PRE DU MAS
AB10		Interdit	PRE DU MAS
AB11		Interdit	LA COMBE DE ROMAGE
AB12		Libre	LA COMBE DE ROMAGE
AB13		Libre	LA COMBE DE ROMAGE
AB14		Libre	LA COMBE DE ROMAGE
AB15	Est	Libre	LA COMBE DE ROMAGE
AB15	Ouest	Réglementé	LA COMBE DE ROMAGE
AB16		Réglementé	LA COMBE DE ROMAGE
AB17		Libre	LA COMBE DE ROMAGE
AB18		Libre	LA COMBE DE ROMAGE
AB19		Libre	LES COMBES DU CHATELARD
AB20		Libre	LES COMBES DU CHATELARD
AB21		Libre	LES COMBES DU CHATELARD
AB22		Libre	LES COMBES DU CHATELARD
AB23		Libre	LES COMBES DU CHATELARD
AB24		Libre	LES COMBES DU CHATELARD
AB25		Libre	LES COMBES DU CHATELARD
AB26		Libre	LES COMBES DU CHATELARD
AB27		Réglementé	LES COMBES DU CHATELARD

N°	Cardinalité	Périmètre	Lieu-dit
AB28		Réglementé	LES COMBES DU CHATELARD
AB29		Interdit	LES COMBES DU CHATELARD
AB30		Interdit	LES COMBES DU CHATELARD
AB31		Interdit	LES COMBES DU CHATELARD
AB32		Interdit	LES COMBES DU CHATELARD
AB33		Interdit	LES COMBES DU CHATELARD
AB34		Interdit	LES COMBES DU CHATELARD
AB35		Interdit	LES COMBES DU CHATELARD
AB36		Interdit	LES COMBES DU CHATELARD
AB37		Interdit	LES COMBES DU CHATELARD
AB38		Interdit	LES COMBES DU CHATELARD
AB39		Interdit	LES COMBES DU CHATELARD
AB40		Interdit	LES COMBES DU CHATELARD
AB41		Interdit	LES COMBES DU CHATELARD
AB42		Interdit	LES COMBES DU CHATELARD
AB43		Interdit	LES COMBES DU CHATELARD
AB44		Interdit	LES COMBES DU CHATELARD
AB45		Interdit	LES COMBES DU CHATELARD
AB46		Interdit	LES COMBES DU CHATELARD
AB47		Interdit	LES COMBES DU CHATELARD
AB48		Interdit	LES COMBES DU CHATELARD
AB49		Interdit	LES COMBES DU CHATELARD
AB50		Interdit	DU CHATELARD
AB51		Interdit	DU CHATELARD
AB52		Interdit	DU CHATELARD
AB53		Réglementé	DU CHATELARD
AB54		Interdit	DU CHATELARD
AB55		Interdit	DU CHATELARD
AB56		Interdit	DU CHATELARD
AB57		Interdit	DU CHATELARD
AB58		Réglementé	DU CHATELARD
AB59		Réglementé	DU CHATELARD
AB60		Réglementé	DU CHATELARD
AB61		Interdit	DU CHATELARD
AB62		Interdit	DU CHATELARD
AB63		Interdit	DU CHATELARD
AC1		Interdit	L ARBE
AC2		Interdit	L ARBE
AC3		Libre	L ARBE
AC4		Libre	L ARBE
AC5		Libre	L ARBE
AC6		Interdit	LA VIE
AC7		Libre	LA VIE
AC8		Interdit	LA VIE
AC9		Interdit	DES BOIS COMMUNAUX
AC10		Interdit	LA VIE
AC11		Interdit	LA VIE
AC12		Libre	LA VIE
AC13		Libre	LA COTE
AC14		Interdit	LA COTE
AC15		Interdit	LA COTE
AC16		Interdit	LA COTE
AC17		Interdit	LA COTE
AC18		Interdit	LA COTE
AC19		Interdit	LA COTE
AC20		Interdit	LA COTE
AC21		Interdit	LA COTE
AC22		Interdit	LA COTE
AC23		Interdit	LA COTE
AC24		Interdit	LA COTE

Réglementation des boisements de la commune de HERBEYS  
Listing parcellaire

N°	Cardinalité	Périmètre	Lieu-dit
AC25		Interdit	LA MARECHE
AC26		Interdit	LA COTE
AC27		Libre	LA COTE
AC28		Libre	LA COTE
AC29		Interdit	LA COTE
AC30		Interdit	LA COTE
AC31		Interdit	LA COTE
AC32		Interdit	LA COTE
AC33		Interdit	LA COTE
AC34		Interdit	LA COTE
AC35		Interdit	LA COTE
AC36		Interdit	LA COTE
AC37		Interdit	LA COTE
AC38		Interdit	LA COTE
AC39		Interdit	LA COTE
AC40		Interdit	LA COTE
AC41		Interdit	LA COTE
AC42		Interdit	LA COTE
AC43		Interdit	LA COTE
AC44		Interdit	LA COTE
AC45		Interdit	LA COTE
AC46		Interdit	LA COTE
AC47		Interdit	LA COTE
AC48		Interdit	LA COTE
AC49		Interdit	LA COTE
AC50		Interdit	LA COTE
AC54		Interdit	LA MARECHE
AC55		Interdit	LA MARECHE
AC56		Interdit	LA MARECHE
AC57		Interdit	LA MARECHE
AC58		Interdit	LA MARECHE
AC59		Interdit	LA MARECHE
AC60		Interdit	LA MARECHE
AC61		Interdit	LA MARECHE
AC62		Interdit	LA MARECHE
AC63		Libre	LA MARECHE
AC64		Libre	LA MARECHE
AC65		Interdit	LA MARECHE
AC66		Interdit	LA MARECHE
AC67		Interdit	LA MARECHE
AC68		Interdit	LA MARECHE
AC69		Interdit	LA MARECHE
AC70		Interdit	LA MARECHE
AC71		Interdit	LA MARECHE
AC72		Libre	LA MARECHE
AC73		Libre	LA MARECHE
AC74		Libre	LA MARECHE
AC75		Interdit	LA MARECHE
AC76		Interdit	LA MARECHE
AC77		Interdit	LA MARECHE
AC78		Interdit	LA MARECHE
AC79		Interdit	LA MARECHE
AC80		Libre	LA MARECHE
AC81		Libre	LA MARECHE
AC82		Libre	LA MARECHE
AC83		Libre	LA MARECHE
AC84		Libre	LA MARECHE
AC85		Libre	LA MARECHE
AC86		Libre	LA MARECHE
AC87		Interdit	LA MARECHE

N°	Cardinalité	Périmètre	Lieu-dit
AC88		Interdit	LA MARECHE
AC89		Interdit	LA MARECHE
AC90		Interdit	LA MARECHE
AC91		Interdit	LA MARECHE
AC92		Interdit	LA MARECHE
AC93		Interdit	LA MARECHE
AC94		Interdit	LA MARECHE
AC95		Libre	LA COTE
AC96		Libre	LA MARECHE
AC97		Interdit	LA MARECHE
AC98		Interdit	LA MARECHE
AC99		Interdit	LA MARECHE
AC100		Interdit	LA MARECHE
AC101		Interdit	LA MARECHE
AC102		Interdit	LA MARECHE
AC103		Interdit	LA MARECHE
AC104		Interdit	LA MARECHE
AC105		Interdit	LA MARECHE
AC106		Interdit	LA MARECHE
AC107		Interdit	LA MARECHE
AC108		Interdit	LA MARECHE
AC109		Interdit	LA MARECHE
AC110		Interdit	LA MARECHE
AC111		Interdit	LA MARECHE
AD1		Interdit	LA VIE
AD2		Interdit	LA VIE
AD3		Interdit	LA VIE
AD4		Interdit	LA VIE
AD5		Interdit	LA VIE
AD6		Interdit	LA VIE
AD7		Interdit	LA VIE
AD8		Interdit	LA VIE
AD9		Interdit	LA VIE
AD10		Interdit	LA VIE
AD11		Interdit	DES BOIS COMMUNAUX
AD12		Interdit	DES BOIS COMMUNAUX
AD13		Interdit	DES BOIS COMMUNAUX
AD14		Interdit	DES BOIS COMMUNAUX
AD15		Interdit	L ARBE
AD16		Interdit	DE LA COTE - CD 112
AD17		Interdit	L ARBE
AD18		Interdit	L ARBE
AD19		Interdit	L ARBE
AD20		Interdit	DU VIVIER
AD21		Interdit	L ARBE
AD22		Interdit	L ARBE
AD23		Interdit	L ARBE
AD24		Interdit	L ARBE
AD25		Interdit	L ARBE
AD26	Nord	Libre	L ARBE
AD26	Sud	Interdit	L ARBE
AD27		Libre	L ARBE
AD28	Est	Libre	L ARBE
AD28	Ouest	Interdit	L ARBE
AD29		Interdit	L ARBE
AD30		Interdit	DU FOURNET
AD31		Interdit	DU FOURNET
AD32		Libre	DU FOURNET
AD33		Libre	AU COTASSE
AD34		Libre	AU COTASSE



Réglementation des boisements de la commune de HERBEYS  
Listing parcellaire

N°	Cardinalité	Périmètre	Lieu-dit
AD35		Interdit	AU COTASSE
AD36		Interdit	AU COTASSE
AD37		Interdit	AU COTASSE
AD38		Interdit	AU COTASSE
AD39		Interdit	AU COTASSE
AD40		Interdit	AU COTASSE
AD42		Interdit	AU COTASSE
AD43		Interdit	AU COTASSE
AD44		Interdit	AU COTASSE
AD45		Interdit	AU COTASSE
AD46		Interdit	AU COTASSE
AD47		Interdit	AU COTASSE
AD48		Interdit	AU COTASSE
AD49		Interdit	AU CHARRIERE
AD50		Libre	AU CHARRIERE
AD51		Libre	AU CHARRIERE
AD52		Interdit	AU CHARRIERE
AD53		Interdit	AU CHARRIERE
AD54		Libre	AU CHARRIERE
AD55		Libre	AU CHARRIERE
AD56		Interdit	AU CHARRIERE
AD57		Libre	AU CHARRIERE
AD58		Libre	AU CHARRIERE
AD59		Libre	AU CHARRIERE
AD60		Libre	AU CHARRIERE
AD61		Libre	AU CHARRIERE
AD62		Interdit	AU CHARRIERE
AD63		Libre	AU CHARRIERE
AD64		Libre	AU CHARRIERE
AD65		Interdit	AU CHARRIERE
AD66		Interdit	AU CHARRIERE
AD67		Interdit	AU MOLLARD
AD68		Interdit	AU MOLLARD
AD69		Interdit	RIBOUD
AD70		Interdit	AU MOLLARD
AD71		Interdit	DU TARDI
AD72		Interdit	DU TARDI
AD73		Interdit	DU TARDI
AD74		Interdit	DU MOLLARD
AD75		Interdit	DE LA COTE - CD 112
AD76		Interdit	DE LA COTE - CD 112
AD77		Interdit	LA COTE
AD78		Interdit	LA COTE
AD79		Interdit	LA COTE
AD80		Interdit	RIBOUD
AD81		Interdit	RIBOUD
AD82		Interdit	RIBOUD
AD83		Interdit	DE LA COTE - CD 112
AD84		Interdit	RIBOUD
AD85		Interdit	LA COTE
AD86		Interdit	RIBOUD
AD87		Interdit	LA COTE
AD88		Interdit	DE LA COTE - CD 112
AD89		Interdit	DE LA COTE - CD 112
AD90		Interdit	DE LA COTE - CD 112
AD91		Interdit	LA COTE
AD92		Interdit	LA COTE
AD93		Interdit	LA COTE
AD94		Interdit	DES BOIS COMMUNAUX
AD95		Interdit	DES BOIS COMMUNAUX

N°	Cardinalité	Périmètre	Lieu-dit
AD96		Interdit	DU HAMEAU DE LA COTE
AD97		Interdit	DU HAMEAU DE LA COTE
AD98		Interdit	DU HAMEAU DE LA COTE
AD99		Interdit	DU HAMEAU DE LA COTE
AD100		Interdit	LA COTE
AD101		Interdit	LA COTE
AD102		Interdit	DU HAMEAU DE LA COTE
AD103		Interdit	LA COTE
AD105		Interdit	LA COTE
AD106		Interdit	LA COTE
AD107		Interdit	DE LA COTE - CD 112
AD108		Interdit	DE LA COTE - CD 112
AD109		Interdit	LA COTE
AD110		Interdit	DE LA COTE - CD 112
AD111		Interdit	DE LA COTE - CD 112
AD112		Interdit	LA COTE
AD113		Interdit	LA COTE
AD115		Interdit	DE LA COTE - CD 112
AD116		Interdit	DU VIVIER
AD117		Interdit	DU VIVIER
AD118		Interdit	DU VIVIER
AD119		Interdit	DU VIVIER
AD120		Interdit	DU VIVIER
AD121		Interdit	DU VIVIER
AD123		Interdit	DE LA COTE - CD 112
AD124		Interdit	DE LA COTE - CD 112
AD125		Interdit	DE LA COTE - CD 112
AE1		Libre	LE FOURNET
AE2		Interdit	LE FOURNET
AE3		Libre	LE FOURNET
AE4		Libre	LE FOURNET
AE5		Libre	LE FOURNET
AE6		Libre	LE FOURNET
AE7		Libre	LE FOURNET
AE8		Libre	LE FOURNET
AE9		Libre	LE FOURNET
AE10		Libre	LE FOURNET
AE11		Libre	LE FOURNET
AE12		Libre	LE FOURNET
AE13		Libre	LE FOURNET
AE14		Libre	LE FOURNET
AE15		Libre	LE FOURNET
AE16		Libre	LE FOURNET
AE17		Libre	LE FOURNET
AE18	Nord	Libre	LE FOURNET
AE18	Sud	Interdit	LE FOURNET
AE19		Libre	LE FOURNET
AE20		Interdit	LE FOURNET
AE21		Interdit	LE FOURNET
AE22		Interdit	LE FOURNET
AE23		Interdit	LE FOURNET
AE24		Interdit	LE FOURNET
AE25		Réglementé	CHAMPART
AE26		Interdit	CHAMPART
AE27		Interdit	CHAMPART
AE28		Interdit	CHAMPART
AE29		Interdit	CHAMPART
AE30		Interdit	CHAMPART
AE31		Interdit	CHAMPART
AE32		Interdit	CHAMPART

Réglementation des boisements de la commune de HERBEYS  
Listing parcellaire

N°	Cardinalité	Périmètre	Lieu-dit
AE33		Interdit	CHAMPART
AE34		Interdit	CHAMPART
AE35		Interdit	CHAMPART
AE36		Interdit	CHAMPART
AH1		Libre	LA TAILLAT
AH2		Libre	LA TAILLAT
AH3		Libre	LA TAILLAT
AH4		Libre	LA TAILLAT
AH5		Libre	LA TAILLAT
AH6		Libre	LA TAILLAT
AH7		Libre	LA TAILLAT
AH8		Libre	LA TAILLAT
AH9		Libre	LA TAILLAT
AH10		Libre	LA TAILLAT
AH11		Libre	LA TAILLAT
AH12		Libre	LA TAILLAT
AH13		Libre	LA TAILLAT
AH14		Interdit	LA TAILLAT
AH15		Interdit	LA TAILLAT
AH16		Interdit	LA TAILLAT
AH17		Interdit	LA TAILLAT
AH18		Interdit	LA TAILLAT
AH19		Libre	LA TAILLAT
AH20		Libre	LA TAILLAT
AH21		Libre	LA TAILLAT
AH22		Libre	LA TAILLAT
AH23		Libre	LA TAILLAT
AH24		Libre	LA TAILLAT
AH25		Libre	LA TAILLAT
AH26		Libre	LA TAILLAT
AH27		Libre	LA TAILLAT
AH28		Libre	LA TAILLAT
AH29		Libre	LA TAILLAT
AH30		Libre	LA TAILLAT
AH31		Libre	LA TAILLAT
AH32		Libre	LA TAILLAT
AH33		Libre	LA TAILLAT
AH34		Libre	LA TAILLAT
AH35		Libre	LA TAILLAT
AH36		Libre	LA TAILLAT
AH37		Libre	LA TAILLAT
AH38		Libre	LA TAILLAT
AH39		Libre	LA TAILLAT
AH40		Libre	LA TAILLAT
AH41		Libre	LA TAILLAT
AH42		Libre	LA TAILLAT
AH43		Libre	LA TAILLAT
AH44		Libre	LA TAILLAT
AH45		Libre	LA TAILLAT
AH46		Libre	LA TAILLAT
AH47		Libre	LA TAILLAT
AH48		Libre	LA TAILLAT
AH49		Libre	LA TAILLAT
AH50		Libre	LA TAILLAT
AH51		Libre	LA TAILLAT
AH52		Libre	LA TAILLAT
AH53		Libre	LA TAILLAT
AH54		Libre	LA TAILLAT
AH55		Libre	LA TAILLAT
AH56		Libre	LA TAILLAT

N°	Cardinalité	Périmètre	Lieu-dit
AH57		Libre	A LA LIER
AH58		Libre	A LA LIER
AH59		Libre	A LA LIER
AH60		Libre	A LA LIER
AH61		Interdit	PRAGARD
AH62		Libre	PRAGARD
AH63		Libre	PRAGARD
AH64		Libre	PRAGARD
AH65		Libre	PRAGARD
AH66		Interdit	PRAGARD
AH67		Interdit	PRAGARD
AH68		Interdit	PRAGARD
AH69		Interdit	PRAGARD
AH70		Interdit	PRAGARD
AH71		Interdit	PRAGARD
AH72		Interdit	PRAGARD
AI1		Interdit	PRAGARD
AI2		Interdit	PRAGARD
AI3		Interdit	PRAGARD
AI4		Interdit	PRAGARD
AI5		Interdit	PRAGARD
AI6		Interdit	PRAGARD
AI7		Interdit	PRAGARD
AI8		Interdit	PRAGARD
AI9		Interdit	PRAGARD
AI10		Interdit	PRAGARD
AI11		Interdit	AUX COMBES DE PRAGARD
AI12		Interdit	AUX COMBES DE PRAGARD
AI13		Interdit	AUX COMBES DE PRAGARD
AI14		Interdit	AUX COMBES DE PRAGARD
AI15		Interdit	AUX COMBES DE PRAGARD
AI16		Interdit	AUX COMBES DE PRAGARD
AI17		Interdit	DE PRAGARD
AI18		Interdit	DE PRAGARD
AI20		Interdit	AUX COMBES DE PRAGARD
AI21		Interdit	AUX COMBES DE PRAGARD
AI22		Interdit	AUX COMBES DE PRAGARD
AI23		Interdit	AUX COMBES DE PRAGARD
AI24		Interdit	AUX COMBES DE PRAGARD
AI25		Interdit	AUX COMBES DE PRAGARD
AI26		Interdit	AU LAISAN
AI27		Interdit	AU LAISAN
AI28		Interdit	AU LAISAN
AI29		Interdit	AU LAISAN
AI30		Interdit	AU LAISAN
AI31		Interdit	AU LAISAN
AI32		Interdit	AU LAISAN
AI33		Interdit	AU LAISAN
AI34		Interdit	DE PRAGARD
AI35		Interdit	DE PRAGARD
AK1		Interdit	CONVALIERE
AK2		Interdit	CONVALIERE
AK3		Interdit	CONVALIERE
AK4		Interdit	CHAMP RUCHET
AK5		Interdit	CHAMP RUCHET
AK6		Interdit	CHAMP RUCHET
AK7		Interdit	CHAMP RUCHET
AK8		Interdit	CHAMP RUCHET
AK9		Interdit	CHAMP RUCHET
AK10		Interdit	AUX COMBES DE PRAGARD

Réglementation des boisements de la commune de HERBEYS  
Listing parcellaire

N°	Cardinalité	Périmètre	Lieu-dit
AK11		Interdit	AUX COMBES DE PRAGARD
AK12		Interdit	AUX COMBES DE PRAGARD
AK13		Interdit	AUX COMBES DE PRAGARD
AK14		Interdit	AUX COMBES DE PRAGARD
AK15		Interdit	AUX COMBES DE PRAGARD
AK16		Interdit	AUX COMBES DE PRAGARD
AK17		Interdit	AUX COMBES DE PRAGARD
AK18		Interdit	AUX COMBES DE PRAGARD
AK19		Interdit	AUX COMBES DE PRAGARD
AK20		Interdit	AUX COMBES DE PRAGARD
AK21		Interdit	AUX COMBES DE PRAGARD
AK22		Interdit	AU LAISAN
AK23		Interdit	AU LAISAN
AK24		Interdit	AUX ENVERTS
AK25		Interdit	AUX ENVERTS
AK26		Interdit	AUX ENVERTS
AK27		Interdit	AUX ENVERTS
AK28		Interdit	AUX ENVERTS
AK29		Interdit	AUX ENVERTS
AK30		Interdit	AUX ENVERTS
AK31		Interdit	AUX ENVERTS
AK32		Interdit	AUX ENVERTS
AK33		Interdit	AUX ENVERTS
AK34		Interdit	AUX ENVERTS
AK35		Interdit	AUX ENVERTS
AK36		Interdit	AUX ENVERTS
AK37		Interdit	AUX ENVERTS
AK38		Interdit	AUX ENVERTS
AK39		Interdit	AUX ENVERTS
AK40		Interdit	AUX ENVERTS
AK41		Interdit	AUX ENVERTS
AK42		Interdit	AUX ENVERTS
AK43		Interdit	AUX ENVERTS
AK44		Interdit	AUX ENVERTS
AL1		Interdit	LA PRA
AL2		Interdit	LA PRA
AL3		Interdit	DE LA PRA
AL4		Interdit	LA PRA
AL5		Interdit	LA PRA
AL6		Interdit	LA PRA
AL7		Libre	LA PRA
AL8		Libre	LA PRA
AL9		Interdit	LA PRA
AL10		Libre	LA PRA
AL11		Libre	LA PRA
AL12		Libre	LA PRA
AL13		Libre	LA PRA
AL14		Libre	LA PRA
AL15		Interdit	LA PRA
AL16		Libre	LA PRA
AL17		Libre	LA PRA
AL18		Libre	LA PRA
AL19		Interdit	LA PRA
AL20		Interdit	LA PRA
AL21		Interdit	LA PRA
AL22		Interdit	LA PRA
AL23		Interdit	LA PRA
AL24		Libre	LA PRA
AL25		Libre	LA PRA
AL26		Libre	LA PRA

N°	Cardinalité	Périmètre	Lieu-dit
AL27		Interdit	LA PRA
AL28		Interdit	LA PRA
AL29		Interdit	LA PRA
AL30		Interdit	LA PRA
AL31		Interdit	CONVALIERE
AL32		Interdit	DE LA PRA
AL33		Interdit	CONVALIERE
AL34		Interdit	DE LA PRA
AL35		Interdit	CONVALIERE
AL36		Interdit	DE LA PRA
AL37		Interdit	DE LA PRA
AL40		Interdit	CONVALIERE
AL41		Interdit	CONVALIERE
AL44		Interdit	CONVALIERE
AL45		Interdit	CONVALIERE
AL46		Interdit	AUX ENVERTS
AL47		Interdit	AUX ENVERTS
AL48		Interdit	AUX ENVERTS
AL49		Interdit	AUX ENVERTS
AL50		Interdit	AUX ENVERTS
AL51		Interdit	AUX ENVERTS
AL52		Interdit	AUX ENVERTS
AL53		Interdit	LA PRA
AL55		Interdit	LE CHOLET
AL56		Interdit	CONVALIERE
AL57		Interdit	CONVALIERE
AM1		Interdit	DU VILLARD
AM2		Interdit	DU VILLARD
AM3		Interdit	LE VILLARD
AM4		Interdit	LE VILLARD
AM5		Interdit	DU GOUTER
AM7		Interdit	LE VILLARD
AM8		Interdit	DU VILLARD
AM9		Interdit	DU VILLARD
AM10		Interdit	LE VILLARD
AM11		Interdit	DE L ARGENTIERE
AM12		Interdit	DE L ARGENTIERE
AM13		Interdit	DE L ARGENTIERE
AM14		Interdit	LE VILLARD
AM16		Interdit	LE VILLARD
AM17		Interdit	LE VILLARD
AM21		Interdit	DU GOUTER
AM25		Interdit	LA MALIOSE
AM26		Interdit	LA MALIOSE
AM27		Interdit	LA MALIOSE
AM28		Interdit	LA MALIOSE
AM29		Interdit	LA MALIOSE
AM30		Interdit	LA MALIOSE
AM31		Interdit	LA MALIOSE
AM32		Interdit	LA MALIOSE
AM33		Interdit	L ARGENTIERE
AM34		Interdit	L ARGENTIERE
AM35		Interdit	L ARGENTIERE
AM36		Interdit	L ARGENTIERE
AM37		Interdit	L ARGENTIERE
AM38		Interdit	DES ROUTOIRS
AM39		Interdit	L ARGENTIERE
AM40		Interdit	L ARGENTIERE
AM41		Interdit	DU VILLARD
AM42		Interdit	LES EPINIERS

Réglementation des boisements de la commune de HERBEYS  
Listing parcellaire

N°	Cardinalité	Périmètre	Lieu-dit
AM43		Interdit	LES EPINIERS
AM44		Interdit	DU VILLARD
AM45		Interdit	DU VILLARD
AM46		Interdit	LES EPINIERS
AM47		Interdit	DU VILLARD
AM48		Interdit	LES EPINIERS
AM49		Interdit	LES EPINIERS
AM50		Interdit	DES EPINIERS
AM51		Interdit	DES EPINIERS
AM53		Interdit	LES EPINIERS
AM54		Interdit	LES EPINIERS
AM55		Interdit	LES EPINIERS
AM56		Interdit	LES EPINIERS
AM57		Interdit	LES EPINIERS
AM58		Interdit	LES EPINIERS
AM59		Interdit	LES EPINIERS
AM60		Interdit	LES EPINIERS
AM61		Interdit	LES EPINIERS
AM62		Interdit	LES EPINIERS
AM63		Interdit	LES EPINIERS
AM65		Interdit	LA MALIOSE
AM66		Interdit	LE GOUTER
AM67		Interdit	DES EPINIERS
AM68		Interdit	DES EPINIERS
AM70		Interdit	LE VILLARD
AM71		Interdit	LE VILLARD
AN1	Libre		LE GOUTER
AN2	Libre		LE GOUTER
AN3	Libre		LE GOUTER
AN4	Libre		LE GOUTER
AN5	Libre		LE GOUTER
AN6	Libre		LE GOUTER
AN7	Libre		LE GOUTER
AN8	Libre		LE GOUTER
AN9	Libre		LE GOUTER
AN10	Libre		LE GOUTER
AN11	Libre		LE GOUTER
AN12	Libre		LE GOUTER
AN13	Libre		LE GOUTER
AN14	Libre		LE GOUTER
AN15	Libre		LE GOUTER
AN16	Libre		LE GOUTER
AN17	Libre		LE GOUTER
AN18	Libre		LE GOUTER
AN19		Interdit	LE GOUTER
AN20		Interdit	LE GOUTER
AN21		Interdit	LE GOUTER
AN22		Interdit	LE GOUTER
AN23		Interdit	LE GOUTER
AN24		Interdit	LE GOUTER
AN25		Interdit	DU GOUTER
AN26		Interdit	LE VILLARD
AN27		Interdit	LE VILLARD
AN28		Interdit	LE VILLARD
AN29		Interdit	LE VILLARD
AN30		Interdit	LE GOUTER
AN31		Interdit	LE GOUTER
AN32		Interdit	DU GOUTER
AN33		Interdit	LE GOUTER
AN34		Interdit	DU GOUTER

N°	Cardinalité	Périmètre	Lieu-dit
AN35		Interdit	LE GOUTER
AN36		Interdit	LE GOUTER
AN37		Interdit	LE GOUTER
AN38		Interdit	LE GOUTER
AN39		Interdit	LE GOUTER
AN40		Interdit	LE GOUTER
AN41		Interdit	LE GOUTER
AN42		Interdit	LE GOUTER
AN43		Interdit	LE GOUTER
AN44		Interdit	LE GOUTER
AN45		Interdit	LE GOUTER
AN46		Interdit	LE GOUTER
AN47		Interdit	LE GOUTER
AN48		Interdit	LE GOUTER
AN49		Interdit	LE GOUTER
AN50		Interdit	LE GOUTER
AN51		Interdit	LE GOUTER
AN52		Interdit	LE GOUTER
AN53		Interdit	DU GOUTER
AN54		Interdit	LE GOUTER
AN55		Interdit	DU GOUTER
AN56		Interdit	LE GOUTER
AN57		Interdit	DU GOUTER
AN58		Interdit	LE GOUTER
AN59		Interdit	LE GOUTER
AN60		Interdit	LE GOUTER
AN61		Interdit	LE GOUTER
AN62		Interdit	LE GOUTER
AN63		Interdit	LE GOUTER
AO1		Interdit	PONT L EVEQUE
AO2	Libre		PONT L EVEQUE
AO3		Interdit	PONT L EVEQUE
AO4		Interdit	PONT L EVEQUE
AO5		Interdit	PONT L EVEQUE
AO6		Interdit	DES BOURRINS
AO7		Interdit	DES BOURRINS
AO8		Interdit	PONT L EVEQUE
AO9		Interdit	PONT L EVEQUE
AO10		Interdit	PONT L EVEQUE
AO11		Interdit	PONT L EVEQUE
AO12		Interdit	PONT L EVEQUE
AO13		Interdit	PONT L EVEQUE
AO14		Interdit	PONT L EVEQUE
AO15		Interdit	PONT L EVEQUE
AO16		Interdit	PONT L EVEQUE
AO17		Interdit	PONT L EVEQUE
AO18		Interdit	PONT L EVEQUE
AO19		Interdit	PONT L EVEQUE
AO20		Interdit	PONT L EVEQUE
AO21		Interdit	DES BOURRINS
AO22		Interdit	DES BOURRINS
AO23		Interdit	PONT L EVEQUE
AO24		Interdit	PONT L EVEQUE
AO25		Interdit	PONT L EVEQUE
AO26		Interdit	PONT L EVEQUE
AO27		Interdit	PONT L EVEQUE
AP1		Interdit	LE CHOLET
AP2		Interdit	LE CHOLET
AP3		Interdit	LE CHOLET
AP4		Interdit	LE CHOLET

Réglementation des boisements de la commune de HERBEYS  
Listing parcellaire

N°	Cardinalité	Périmètre	Lieu-dit
AP5		Interdit	LE CHOLET
AP6		Interdit	LE CHOLET
AP7		Interdit	LE CHOLET
AP9		Interdit	LE CHOLET
AP10		Interdit	DU CHOLET
AP11		Interdit	DU CHOLET
AP12		Interdit	DU CHOLET
AP13		Interdit	DU CHOLET
AP14		Interdit	DU CHOLET
AP15		Interdit	DU CHOLET
AP16		Interdit	DU CHOLET
AP17		Interdit	DE TAVERNOLLES - CD 112
AP18		Interdit	DE TAVERNOLLES - CD 112
AP20		Interdit	DE TAVERNOLLES - CD 112
AP21		Interdit	DU CHOLET
AP22		Interdit	HERBEYS
AP23		Interdit	HERBEYS
AP24		Interdit	DE LA COTE - CD 112
AP25		Interdit	HERBEYS
AP26		Interdit	DE LA COTE - CD 112
AP27		Interdit	DE LA COTE - CD 112
AP28		Interdit	DU CHOLET
AP29		Interdit	DU CHOLET
AP30		Interdit	HERBEYS
AP31		Interdit	DU CHOLET
AP33		Interdit	HERBEYS
AP34		Interdit	DU CHOLET
AP35		Interdit	HERBEYS
AP36		Interdit	HERBEYS
AP37		Interdit	DU CHOLET
AP38		Interdit	HERBEYS
AP39		Interdit	HERBEYS
AP40		Interdit	HERBEYS
AP41		Interdit	HERBEYS
AP42		Interdit	HERBEYS
AP43		Interdit	HERBEYS
AP44		Interdit	DE LA COTE - CD 112
AP45		Interdit	DE LA COTE - CD 112
AP46		Interdit	DE LA COTE - CD 112
AP47		Interdit	DE LA COTE - CD 112
AP48		Interdit	DU CHOLET
AP49		Interdit	DU CHOLET
AP50		Interdit	DU CHOLET
AP51		Interdit	HERBEYS
AP52		Interdit	HERBEYS
AP53		Interdit	DE TAVERNOLLES - CD 112
AP54		Interdit	DE TAVERNOLLES - CD 112
AR1		Interdit	AU VIAL
AR2		Interdit	AU VIAL
AR3		Interdit	AU VIAL
AR4		Interdit	AU VIAL
AR5		Interdit	AU VIAL
AR6		Interdit	AU VIAL
AR7		Interdit	AU VIAL
AR8		Interdit	DU CHOLET
AR9		Interdit	AU VIAL
AR10		Interdit	AU VIAL
AR11		Interdit	AU VIAL
AR12		Interdit	AU VIAL
AR13		Interdit	AU VIAL

N°	Cardinalité	Périmètre	Lieu-dit
AR14		Interdit	AU VIAL
AR15		Interdit	AU VIAL
AR16		Interdit	AU VIAL
AR17		Interdit	AU VIAL
AR19		Interdit	LE CHOLET
AR20		Interdit	LE CHOLET
AR21		Interdit	LE CHOLET
AR22		Interdit	LE CHOLET
AR23		Interdit	LE CHOLET
AR24		Interdit	LE CHOLET
AR25		Interdit	DU CHOLET
AR26		Interdit	LE CHOLET
AR27		Interdit	DU CHOLET
AR28		Interdit	DU CHOLET
AR29		Interdit	DU CHOLET
AR30		Interdit	DU CHOLET
AR31		Interdit	DU CHOLET
AR32		Interdit	DU CHOLET
AR33		Interdit	DU CHOLET
AR34		Interdit	DU CHOLET
AR35		Interdit	DU CHOLET
AR36		Interdit	LE CHOLET
AR37		Interdit	DU CHOLET
AR38		Interdit	DU CHOLET
AR39		Interdit	LE CHOLET
AR40		Interdit	LE CHOLET
AR43		Interdit	LE CHOLET
AR46		Interdit	DU CHOLET
AR47		Interdit	DU CHOLET
AR48		Interdit	DU CHOLET
AR49		Interdit	DU CHOLET
AR50		Interdit	DU CHOLET
AR51		Interdit	LE CHOLET
AR52		Interdit	LE CHOLET
AR53		Interdit	LE CHOLET
AR54		Interdit	LE CHOLET
AR55		Interdit	LES COMBES DU CHATELARD
AR56		Interdit	LES COMBES DU CHATELARD
AR57		Interdit	LES COMBES DU CHATELARD
AR58		Interdit	LES COMBES DU CHATELARD
AR59		Interdit	LES COMBES DU CHATELARD
AR60		Interdit	LES COMBES DU CHATELARD
AR61		Interdit	LES COMBES DU CHATELARD
AR62		Interdit	DU CHATELARD
AR63		Interdit	LES COMBES DU CHATELARD
AR64		Interdit	LES COMBES DU CHATELARD
AR65		Interdit	LES COMBES DU CHATELARD
AR66		Interdit	LES COMBES DU CHATELARD
AR67		Interdit	LES COMBES DU CHATELARD
AR68		Interdit	LES COMBES DU CHATELARD
AR71		Interdit	LA COTE
AR72		Interdit	LA COTE
AR73		Interdit	LA COTE
AR74		Interdit	LA COTE
AR75		Interdit	LA COTE
AR76		Interdit	DE LA COTE - CD 112
AR77		Interdit	LA COTE
AR78		Interdit	HERBEYS
AR79		Interdit	HERBEYS
AR81		Interdit	HERBEYS

Réglementation des boisements de la commune de HERBEYS  
Listing parcellaire

N°	Cardinalité	Périmètre	Lieu-dit
AR82		Interdit	HERBEYS
AR83		Interdit	HERBEYS
AR84		Interdit	HERBEYS
AR85		Interdit	HERBEYS
AR86		Interdit	HERBEYS
AR87		Interdit	HERBEYS
AR89		Interdit	LE CHOLET
AR90		Interdit	HERBEYS
AR91		Interdit	HERBEYS
AR92		Interdit	HERBEYS
AR93		Interdit	HERBEYS
AR94		Interdit	DE LA COTE - CD 112
AR95		Interdit	LA COTE
AR96		Interdit	HERBEYS
AR97		Interdit	DU CHATELARD
AR98		Interdit	DU CHATELARD
AR99		Interdit	LES COMBES DU CHATELARD
AR100		Interdit	LES COMBES DU CHATELARD
AR101		Interdit	LES COMBES DU CHATELARD
AR102		Interdit	LE CHOLET
AR104		Interdit	LE CHOLET
AR105		Interdit	LE CHOLET
AR106		Interdit	LE CHOLET
AR107		Interdit	LE CHOLET
AR108		Interdit	DU CHOLET
AR109		Interdit	DU CHOLET
AR110		Interdit	DU CHOLET
AR111		Interdit	DU CHOLET
AR112		Interdit	LE CHOLET
AR113		Interdit	DU CHOLET
AR114		Interdit	LE CHOLET
AR115		Interdit	LE CHOLET
AR116		Interdit	LE CHOLET
AR117		Interdit	LE CHOLET
AR118		Interdit	LE CHOLET
AS1		Interdit	DE LA COTE - CD 112
AS2		Interdit	LA COTE
AS3		Interdit	DE LA COTE - CD 112
AS4		Interdit	DE LA COTE - CD 112
AS5		Interdit	LA COTE
AS6		Interdit	DE LA COTE - CD 112
AS7		Interdit	LA COTE
AS8		Interdit	DE LA COTE - CD 112
AS9		Interdit	LA COTE
AS10		Interdit	DES TERRES
AS11		Interdit	LA COTE
AS12		Interdit	LA COTE
AS13		Interdit	DES ROCHAUX
AS14		Interdit	DES ROCHAUX
AS15		Interdit	LA COTE
AS16		Interdit	LA COTE
AS17		Interdit	LA COTE
AS18		Interdit	LA COTE
AS19		Interdit	LA COTE
AS20		Interdit	DES ROCHAUX
AS21		Interdit	DES ROCHAUX
AS22		Interdit	LA COTE
AS23		Interdit	LA COTE
AS24		Interdit	LA COTE
AS25		Interdit	LA COTE

N°	Cardinalité	Périmètre	Lieu-dit
AS26		Interdit	LA COTE
AS27		Interdit	LA COTE
AS28		Interdit	LA COTE
AS29		Interdit	LA COTE
AS30		Interdit	LA COTE
AS31		Interdit	DE LA COTE - CD 112
AS32		Interdit	DES SOURCES
AS33		Interdit	DES SOURCES
AS34		Interdit	DES SOURCES
AS36		Interdit	DE LA COTE - CD 112
AS37		Interdit	DE LA COTE - CD 112
AS38		Interdit	DE LA COTE - CD 112
AS39		Interdit	DE LA COTE - CD 112
AS40		Interdit	LA COTE
AS41		Interdit	LA COTE
AS42		Interdit	DES SOURCES
AS43		Interdit	DE L'EFFRAIE
AS44		Interdit	DES SOURCES
AS45		Interdit	DES SOURCES
AS46		Interdit	DES SOURCES
AS47		Interdit	DES SOURCES
AS48		Interdit	DES SOURCES
AS49		Interdit	DES SOURCES
AS50		Interdit	LA COTE
AS51		Interdit	LA COTE
AS52		Interdit	LA COTE
AS53		Interdit	LA COTE
AS54		Interdit	LA COTE
AS55		Interdit	LA COTE
AS56		Interdit	DES SOURCES
AS57		Interdit	DES SOURCES
AS58		Interdit	DES SOURCES
AS59		Interdit	DES SOURCES
AS60		Interdit	DES SOURCES
AS61		Interdit	LA COTE
AS62		Interdit	VARD
AS63		Interdit	DE L'EFFRAIE
AS64		Interdit	DE L'EFFRAIE
AS65		Interdit	LA COTE
AS66		Interdit	DES GUILLETS
AS67		Interdit	DES GUILLETS
AS68		Interdit	DES GUILLETS
AS69		Interdit	DES GUILLETS
AS70		Interdit	DES GUILLETS
AS71		Interdit	DES GUILLETS
AS72		Interdit	DES GUILLETS
AS73		Interdit	DES GUILLETS
AS74		Interdit	DES GUILLETS
AS75		Interdit	DES GUILLETS
AS76		Interdit	DES GUILLETS
AS77		Interdit	DES GUILLETS
AS78		Interdit	DES GUILLETS
AS79		Interdit	DES GUILLETS
AS80		Interdit	AU GUILLET
AS81		Interdit	AU GUILLET
AS82		Interdit	AU GUILLET
AS83		Interdit	DE LA VALLIERE
AS84		Interdit	DE LA VALLIERE
AS85		Interdit	AU GUILLET
AS86		Interdit	AU GUILLET

Réglementation des boisements de la commune de HERBEYS  
Listing parcellaire

N°	Cardinalité	Périmètre	Lieu-dit
AS87		Interdit	AU GUILLET
AS88		Interdit	DE LA VALLIERE
AS89		Interdit	AU GUILLET
AS90		Interdit	AU GUILLET
AS91		Interdit	AU GUILLET
AS92		Interdit	AU GUILLET
AS93		Interdit	AU GUILLET
AS94		Interdit	AU GUILLET
AS95		Interdit	AU GUILLET
AS97		Interdit	PRE LA GRANGE
AS99		Interdit	PRE LA GRANGE
AS100		Interdit	PRE LA GRANGE
AS101		Interdit	PRE LA GRANGE
AS102		Interdit	PRE LA GRANGE
AS103		Interdit	PRE LA GRANGE
AS105		Interdit	PRE LA GRANGE
AS106		Interdit	PRE LA GRANGE
AS107		Interdit	PRE LA GRANGE
AS108		Interdit	PRE LA GRANGE
AS109		Interdit	PRE LA GRANGE
AS111		Interdit	PRE LA GRANGE
AS112		Interdit	PRE LA GRANGE
AS113		Interdit	PRE LA GRANGE
AS114		Interdit	DE LA COTE - CD 112
AS115		Interdit	AU GUILLET
AS116		Interdit	DE LA COTE - CD 112
AS117		Interdit	DE LA COTE - CD 112
AS118		Interdit	HERBEYS
AS119		Interdit	HERBEYS
AS120		Interdit	HERBEYS
AS121		Interdit	HERBEYS
AS122		Interdit	D URIAGE
AS123		Interdit	D URIAGE
AS124		Interdit	D URIAGE
AS125		Interdit	HERBEYS
AS126		Interdit	HERBEYS
AS127		Interdit	D URIAGE
AS128		Interdit	D URIAGE
AS129		Interdit	HERBEYS
AS130		Interdit	HERBEYS
AS134		Interdit	HERBEYS
AS135		Interdit	HERBEYS
AS136		Interdit	HERBEYS
AS137		Interdit	HERBEYS
AS138		Interdit	HERBEYS
AS139		Interdit	HERBEYS
AS140		Interdit	HERBEYS
AS141		Interdit	HERBEYS
AS142		Interdit	HERBEYS
AS143		Interdit	HERBEYS
AS144		Interdit	HERBEYS
AS145		Interdit	HERBEYS
AS146		Interdit	HERBEYS
AS147		Interdit	HERBEYS
AS148		Interdit	HERBEYS
AS149		Interdit	HERBEYS
AS150		Interdit	HERBEYS
AS151		Interdit	HERBEYS
AS152		Interdit	HERBEYS
AS153		Interdit	D URIAGE

N°	Cardinalité	Périmètre	Lieu-dit
AS154		Interdit	D URIAGE
AS155		Interdit	D URIAGE
AS156		Interdit	HERBEYS
AS157		Interdit	D URIAGE
AS158		Interdit	D URIAGE
AS159		Interdit	D URIAGE
AS160		Interdit	D URIAGE
AS161		Interdit	HERBEYS
AS162		Interdit	HERBEYS
AS163		Interdit	D' ANAIS
AS164		Interdit	HERBEYS
AS165		Interdit	HERBEYS
AS166		Interdit	HERBEYS
AS167		Interdit	DE LA COTE - CD 112
AS168		Interdit	DE LA COTE - CD 112
AS169		Interdit	HERBEYS
AS170		Interdit	HERBEYS
AS171		Interdit	HERBEYS
AS172		Interdit	DE LA COTE - CD 112
AS173		Interdit	DE LA COTE - CD 112
AS174		Interdit	D URIAGE
AS175		Interdit	HERBEYS
AS176		Interdit	HERBEYS
AS177		Interdit	DE LA COTE - CD 112
AS178		Interdit	DE LA COTE - CD 112
AS179		Interdit	PRE LA GRANGE
AS180		Interdit	PRE LA GRANGE
AS181		Interdit	PRE LA GRANGE
AS182		Interdit	PRE LA GRANGE
AS195		Interdit	PRE LA GRANGE
AS196		Interdit	PRE LA GRANGE
AS197		Interdit	PRE LA GRANGE
AS198		Interdit	PRE LA GRANGE
AS199		Interdit	PRE LA GRANGE
AS200		Interdit	PRE LA GRANGE
AS201		Interdit	PRE LA GRANGE
AT1		Interdit	DES TERRES
AT2		Interdit	LA COTE
AT3		Interdit	DES ROCHAUX
AT4		Interdit	DES ROCHAUX
AT5		Interdit	DES ROCHAUX
AT6		Interdit	LA COTE
AT7		Interdit	LA COTE
AT9		Interdit	DU MOLLARD
AT10		Interdit	AU MOLLARD
AT11		Interdit	DU MOLLARD
AT12		Interdit	LA COTE
AT13		Interdit	LA COTE
AT14		Interdit	AU MOLLARD
AT15		Interdit	AU MOLLARD
AT19		Interdit	AU MOLLARD
AT20		Interdit	AU MOLLARD
AT21		Interdit	AU MOLLARD
AT22		Interdit	DES ROCHAUX
AT23		Interdit	DES ROCHAUX
AT24		Interdit	DES ROCHAUX
AT25		Interdit	AU MOLLARD
AT26		Interdit	AU MOLLARD
AT27		Interdit	AU MOLLARD
AT28		Interdit	AU MOLLARD

Réglementation des boisements de la commune de HERBEYS  
Listing parcellaire

N°	Cardinalité	Périmètre	Lieu-dit
AT29		Interdit	AU MOLLARD
AT30		Interdit	AU MOLLARD
AT31		Interdit	AU MOLLARD
AT32		Interdit	AU MOLLARD
AT33		Interdit	AU CHARRIERE
AT34		Interdit	AU CHARRIERE
AT35		Interdit	AU CHARRIERE
AT36		Interdit	AU CHARRIERE
AT37		Interdit	AU CHARRIERE
AT38		Interdit	AU CHARRIERE
AT39		Interdit	AU CHARRIERE
AT40		Interdit	AU CHARRIERE
AT41		Interdit	AU CHARRIERE
AT42		Interdit	AU CHARRIERE
AT43		Interdit	CHARRIERE
AT44		Interdit	CHARRIERE
AT45		Interdit	CHARRIERE
AT46		Interdit	CHARRIERE
AT47		Interdit	DES TERRES
AT49		Interdit	DES TERRES
AT50		Interdit	DES TERRES
AT51		Interdit	CHARRIERE
AT52		Interdit	CHARRIERE
AT53		Interdit	CHARRIERE
AT54		Interdit	DE LA COTE - CD 112
AT55		Interdit	DE LA COTE - CD 112
AT56		Interdit	DU MOLLARD
AT57		Interdit	DU MOLLARD
AT58		Interdit	DU MOLLARD
AT59		Interdit	DU MOLLARD
AT60		Interdit	DU MOLLARD
AT61		Interdit	DU MOLLARD
AT62		Interdit	DU MOLLARD
AT63		Interdit	DU MOLLARD
AV1		Interdit	PRE LAGIER
AV2		Interdit	PRE LAGIER
AV3		Interdit	PRE LAGIER
AV4		Interdit	PRE LAGIER
AV5		Interdit	PRE LAGIER
AV6		Interdit	PRE LAGIER
AV7		Interdit	LE NOYARET
AV8		Interdit	LE NOYARET
AV9		Interdit	LE NOYARET
AV10		Interdit	LE NOYARET
AV11		Interdit	LE NOYARET
AV12		Interdit	LE NOYARET
AV13		Interdit	LE NOYARET
AV14		Interdit	LE NOYARET
AV15		Interdit	LE NOYARET
AV16		Interdit	LE NOYARET
AV17		Interdit	LE NOYARET
AV18		Interdit	LE NOYARET
AV19		Interdit	LE NOYARET
AV20		Interdit	LE NOYARET
AV21		Interdit	LE NOYARET
AV22		Interdit	LE NOYARET
AV23		Interdit	LE NOYARET
AV25		Interdit	DE LA MAGNANERIE
AV26		Interdit	DE LA MAGNANERIE
AV27		Interdit	LE NOYARET

N°	Cardinalité	Périmètre	Lieu-dit
AV28		Interdit	LE NOYARET
AV29		Interdit	LE NOYARET
AV30		Interdit	DE LA MAGNANERIE
AV31		Interdit	LE NOYARET
AV32		Interdit	DE L ABREUVOIR
AV33		Interdit	LE NOYARET
AV34		Interdit	DE L ABREUVOIR
AV35		Interdit	LE NOYARET
AV36		Interdit	LE NOYARET
AV37		Interdit	DE L ABREUVOIR
AV38		Interdit	DE L ABREUVOIR
AV39		Interdit	DES TERRES
AV41		Interdit	LE NOYARET
AV42		Interdit	LE NOYARET
AV43		Interdit	LE NOYARET
AV44		Interdit	LE NOYARET
AV48		Interdit	DE LA MAGNANERIE
AV49		Interdit	DE LA MAGNANERIE
AV50		Interdit	LE THICAUD
AV51		Interdit	LE THICAUD
AV55		Interdit	LE THICAUD
AV56		Interdit	DE LA MAGNANERIE
AV57		Interdit	DE LA MAGNANERIE
AV58		Interdit	DE LA MAGNANERIE
AV59		Interdit	DE LA MAGNANERIE
AV60		Interdit	LE THICAUD
AV61		Interdit	LE THICAUD
AV62		Interdit	LE THICAUD
AV63		Interdit	D URIAGE
AV65		Interdit	LE THICAUD
AV66		Interdit	LE THICAUD
AV67		Interdit	LE NOYARET
AV68		Interdit	LE NOYARET
AV69		Interdit	D URIAGE
AV70		Interdit	D URIAGE
AV71		Interdit	DES TERRES
AV72		Interdit	DES TERRES
AV73		Interdit	DE LA MAGNANERIE
AV74		Interdit	DE LA MAGNANERIE
AV75		Interdit	DE LA MAGNANERIE
AV76		Interdit	DE LA MAGNANERIE
AV77		Interdit	DE LA MAGNANERIE
AV78		Interdit	LE NOYARET
AV79		Interdit	LE NOYARET
AV82		Interdit	DU TORRENT
AV83		Interdit	DU TORRENT
AW1		Interdit	LE THICAUD
AW2		Interdit	LE THICAUD
AW3		Interdit	LE THICAUD
AW4		Interdit	LE THICAUD
AW5		Interdit	LE THICAUD
AW6		Interdit	LE THICAUD
AW7		Interdit	LE THICAUD
AW8		Interdit	DU NOYARET
AW9		Interdit	DU NOYARET
AW11		Interdit	DU NOYARET
AW13		Interdit	LE THICAUD
AW14		Interdit	LE THICAUD
AW15		Interdit	LE THICAUD
AW16		Interdit	LE THICAUD



Réglementation des boisements de la commune de HERBEYS  
Listing parcellaire

N°	Cardinalité	Périmètre	Lieu-dit
AW17		Interdit	LE THICAUD
AW18		Interdit	LE THICAUD
AW19		Interdit	LE THICAUD
AW20		Interdit	LE THICAUD
AW21		Interdit	LE THICAUD
AW22		Interdit	DU NOYARET
AW23		Interdit	LE THICAUD
AW24		Interdit	DU NOYARET
AW25		Interdit	DU NOYARET
AW26		Interdit	DU NOYARET
AW27		Interdit	LE THICAUD
AW28		Interdit	LE THICAUD
AW29		Interdit	DU NOYARET
AW30		Interdit	DU NOYARET
AW32		Interdit	DU NOYARET
AW33		Interdit	DE PRAGARD
AW34		Interdit	LE THICAUD
AW35		Interdit	LE THICAUD
AW36		Interdit	LE THICAUD
AW37		Interdit	DE PRAGARD
AW38		Interdit	LE THICAUD
AW40		Interdit	LE THICAUD
AW41		Interdit	DU NOYARET
AW42		Interdit	DU NOYARET
AW43		Interdit	LE THICAUD
AW45		Interdit	DU NOYARET
AW47		Interdit	DE PRAGARD
AW48		Interdit	DU NOYARET
AW53		Interdit	D URIAGE
AW54		Interdit	D URIAGE
AW55		Interdit	D URIAGE
AW56		Interdit	D URIAGE
AW57		Interdit	LE THICAUD
AW58		Interdit	LE THICAUD
AW59		Interdit	LE THICAUD
AW60		Interdit	LE THICAUD
AW61		Interdit	DE PRAGARD
AW62		Interdit	LE THICAUD
AW63		Interdit	DE PRAGARD
AW64		Interdit	DE PRAGARD
AW65		Interdit	DE PRAGARD
AW66		Interdit	DE PRAGARD
AW67		Interdit	DE PRAGARD
AW68		Interdit	LE THICAUD
AW69		Interdit	DE PRAGARD
AW70		Interdit	LE THICAUD
AW71		Interdit	LE THICAUD
AW72		Interdit	DE PRAGARD
AW73		Interdit	DE PRAGARD
AW74		Interdit	LE THICAUD
AW75		Interdit	DE PRAGARD
AW76		Interdit	DE PRAGARD
AW77		Interdit	LE THICAUD
AW78		Interdit	LE THICAUD
AW79		Interdit	LE THICAUD
AW80		Interdit	LE THICAUD
AW81		Interdit	LE THICAUD
AW82		Interdit	LE THICAUD
AW83		Interdit	LE THICAUD
AW84		Interdit	LE THICAUD

N°	Cardinalité	Périmètre	Lieu-dit
AW85		Interdit	LE THICAUD
AW86		Interdit	LE THICAUD
AW87		Interdit	LE THICAUD
AW88		Interdit	A LA LIER
AW89		Interdit	A LA LIER
AW90		Interdit	A LA LIER
AW91		Libre	A LA LIER
AW92		Libre	A LA LIER
AW93		Libre	A LA LIER
AW94		Libre	A LA LIER
AW95		Libre	A LA LIER
AW96		Libre	A LA LIER
AW97		Libre	A LA LIER
AW98		Interdit	LE THICAUD
AW99		Interdit	LE THICAUD
AW100		Interdit	LE THICAUD
AW101		Interdit	LE THICAUD
AW102		Interdit	LE THICAUD
AW105		Interdit	DU NOYARET
AW106		Interdit	DU NOYARET
AW108		Interdit	D URIAGE
AW109		Interdit	D URIAGE
AW110		Interdit	D URIAGE
AW111		Interdit	LE THICAUD
AW112		Interdit	LE THICAUD
AW113		Interdit	DE PRAGARD
AW114		Interdit	DE PRAGARD
AW115		Interdit	DE PRAGARD
AW116		Interdit	LE THICAUD
AW117		Interdit	LE THICAUD
AX1		Interdit	LE CUCHET
AX2		Interdit	LE CUCHET
AX3		Interdit	LE CUCHET
AX4		Interdit	LE CUCHET
AX5		Interdit	LE CUCHET
AX6		Interdit	LE CUCHET
AX7		Interdit	LE CUCHET
AX8		Interdit	LE CUCHET
AX9		Interdit	LE CUCHET
AX10		Interdit	LE CUCHET
AX11		Interdit	LE CUCHET
AX12		Interdit	LE CUCHET
AX13		Interdit	LE CUCHET
AX14		Interdit	LE PLATRE
AX15		Interdit	LE PLATRE
AX16		Interdit	LE PLATRE
AX17		Interdit	LE PLATRE
AX18		Interdit	LE PLATRE
AX22		Interdit	PRAGARD
AX23		Interdit	AU CUSSET
AX24		Interdit	AU CUSSET
AX25		Interdit	AU CUSSET
AX26		Interdit	AU CUSSET
AX27		Interdit	AU CUSSET
AX28		Interdit	AU CUSSET
AX29		Interdit	AU CUSSET
AX30		Interdit	AU CUSSET
AX31		Interdit	AU CUSSET
AX32		Interdit	AU CUSSET
AX33		Interdit	AU CUSSET

Réglementation des boisements de la commune de HERBEYS  
Listing parcellaire

N°	Cardinalité	Périmètre	Lieu-dit
AX34		Interdit	DE PRAGARD
AX35		Interdit	DE PRAGARD
AX36		Interdit	LE PLATRE
AX37		Interdit	DU NOYARET
AX38		Interdit	LE PLATRE
AX39		Interdit	DU NOYARET
AY1		Interdit	DU CUCHET
AY2		Interdit	DU CUCHET
AY4		Interdit	CHAMP ROND
AY5		Interdit	CHAMP ROND
AY6		Interdit	DU VILLARD
AY7		Interdit	DU VILLARD
AY8		Interdit	CHAMP ROND
AY9		Interdit	CHAMP ROND
AY10		Interdit	CHAMP ROND
AY11		Interdit	LE CUCHET
AY12		Interdit	DU VILLARD
AY13		Interdit	DU VILLARD
AY14		Interdit	DU VILLARD
AY15		Interdit	DU VILLARD
AY16		Interdit	CHAMP ROND
AY17		Interdit	CHAMP ROND
AY18		Interdit	CHAMP ROND
AY19		Interdit	DE CHAMP ROND
AY20		Interdit	CHAMP ROND
AY21		Interdit	DE CHAMP ROND
AY22		Interdit	DE CHAMP ROND
AY23		Interdit	DE CHAMP ROND
AY24		Interdit	CHAMP ROND
AY25		Interdit	CHAMP ROND
AY26		Interdit	DE CONVALIERE
AY27		Interdit	DE CONVALIERE
AY28		Interdit	DE CONVALIERE
AY29		Interdit	CHAMP ROND
AY30		Interdit	CHAMP ROND
AY31		Interdit	CHAMP ROND
AY32		Interdit	CHAMP ROND
AY33		Interdit	CHAMP ROND
AY34		Interdit	CHAMP ROND
AY35		Interdit	CHAMP ROND
AY36		Interdit	CHAMP ROND
AY37		Interdit	RABIT
AY38		Interdit	RABIT
AY39		Interdit	RABIT
AY40		Interdit	DU CUCHET
AY42		Interdit	RABIT
AY43		Interdit	RABIT
AY44		Interdit	DU VILLARD
AY46		Interdit	LE VILLARD
AY47		Interdit	RABIT
AY49		Interdit	DU VILLARD
AY50		Interdit	RABIT
AY51		Interdit	RABIT
AY52		Interdit	RABIT
AY53		Interdit	DE RABIT
AY54		Interdit	DE RABIT
AY55		Interdit	RABIT
AY56		Interdit	RABIT
AY57		Interdit	RABIT
AY58		Interdit	RABIT

N°	Cardinalité	Périmètre	Lieu-dit
AY59		Interdit	RABIT
AY60		Interdit	RABIT
AY61		Interdit	DE RABIT
AY62		Interdit	RABIT
AY63		Interdit	A LA RIVOIRE
AY64		Interdit	A LA RIVOIRE
AY66		Interdit	A LA RIVOIRE
AY67		Interdit	JOSELIERE
AY68		Interdit	JOSELIERE
AY69		Interdit	JOSELIERE
AY70		Interdit	A LA RIVOIRE
AY71		Interdit	DU CUCHET
AY72		Interdit	DU CUCHET
AY73		Interdit	DU CUCHET
AY74		Interdit	DU CUCHET
AY75		Interdit	A LA RIVOIRE
AY76		Interdit	A LA RIVOIRE
AY77		Interdit	A LA RIVOIRE
AY82		Interdit	DU VILLARD
AY83		Interdit	DU VILLARD
AY84		Interdit	DU VILLARD
AY85		Interdit	DU VILLARD
AY86		Interdit	RABIT
AY87		Interdit	RABIT
AY88		Interdit	RABIT
AZ1		Interdit	LE MAGAY
AZ2		Interdit	LE MAGAY
AZ3		Interdit	LE MAGAY
AZ4		Interdit	LE MAGAY
AZ5		Interdit	LE MAGAY
AZ9		Interdit	LE MAGAY
AZ10		Interdit	LE MAGAY
AZ11		Interdit	LE MAGAY
AZ12		Interdit	LE MAGAY
AZ13		Interdit	LE MAGAY
AZ14		Interdit	LE MAGAY
AZ15		Interdit	LE MAGAY
AZ16		Interdit	LE MAGAY
AZ17		Interdit	LE MAGAY
AZ18		Interdit	LE MAGAY
AZ19		Interdit	VILLAGE D HERBEYS
AZ20		Interdit	VILLAGE D HERBEYS
AZ21		Interdit	DU VILLARD
AZ22		Interdit	DU VILLARD
AZ23		Interdit	DU VILLARD
AZ24		Interdit	VILLAGE D HERBEYS
AZ25		Interdit	DU VILLARD
AZ26		Interdit	LE VILLARD
AZ27		Interdit	DU VILLARD
AZ28		Interdit	LE VILLARD
AZ29		Interdit	LE VILLARD
AZ30		Interdit	LE VILLARD
AZ31		Interdit	LE VILLARD
AZ32		Interdit	LE VILLARD
AZ33		Interdit	DU VILLARD
AZ34		Interdit	LE VILLARD
AZ35		Interdit	LE VILLARD
AZ36		Interdit	LE VILLARD
AZ37		Interdit	LE VILLARD
AZ38		Interdit	DU VILLARD

Réglementation des boisements de la commune de HERBEYS  
Listing parcellaire

N°	Cardinalité	Périmètre	Lieu-dit
AZ39		Interdit	DU VILLARD
AZ40		Interdit	DU VILLARD
AZ41		Interdit	LE VILLARD
AZ42		Interdit	LE VILLARD
AZ43		Libre	LE VILLARD
AZ44		Interdit	LE VILLARD
AZ45		Interdit	LE VILLARD
AZ46		Interdit	LE VILLARD
AZ48		Interdit	DU VILLARD
AZ50		Interdit	DU VILLARD
AZ51		Interdit	LE VILLARD
AZ52		Interdit	DU GOUTER
AZ53		Interdit	DU GOUTER
AZ54		Interdit	DU GOUTER
AZ55		Interdit	LE VILLARD
AZ56		Interdit	LE VILLARD
AZ57		Interdit	LE VILLARD
AZ58		Interdit	LE GOUTER
AZ59		Libre	LE GOUTER
AZ60		Libre	LE GOUTER
AZ61		Libre	LE GOUTER
AZ62		Libre	LE GOUTER
AZ63		Interdit	LE VILLARD
AZ64		Interdit	LE MAGAY
AZ65		Libre	LE MAGAY
AZ66		Interdit	LE MAGAY
AZ67		Interdit	LE MAGAY
AZ68		Interdit	LE MAGAY
AZ69		Interdit	LE MAGAY
AZ70		Interdit	LE VILLARD
AZ77		Interdit	DU VILLARD
AZ78		Interdit	DU VILLARD
BA1		Interdit	PRE ROBELIN
BA2		Interdit	PRE ROBELIN
BA3		Interdit	PRE ROBELIN
BA4		Interdit	PRE ROBELIN
BA5		Interdit	DU PLATRE
BA8		Interdit	PRE ROBELIN
BA9		Interdit	D URIAGE
BA10		Interdit	D URIAGE
BA11		Interdit	PRE ROBELIN
BA12		Interdit	PRE ROBELIN
BA13		Interdit	PRE ROBELIN
BA16		Interdit	D URIAGE
BA17		Interdit	PRE ROBELIN
BA18		Interdit	PRE ROBELIN
BA20		Interdit	PRE ROBELIN
BA21		Interdit	PRE ROBELIN
BA22		Interdit	PRE ROBELIN
BA23		Interdit	D URIAGE
BA24		Interdit	PRE ROBELIN
BA25		Interdit	PRE ROBELIN
BA26		Interdit	PRE ROBELIN
BA28		Interdit	VIEUX CHEMIN
BA29		Interdit	VIEUX CHEMIN
BA30		Interdit	VIEUX CHEMIN
BA31		Interdit	LE PLATRE
BA32		Interdit	LE PLATRE
BA33		Interdit	LE PLATRE
BA34		Interdit	LE PLATRE

N°	Cardinalité	Périmètre	Lieu-dit
BA35		Interdit	LE PLATRE
BA36		Interdit	LE PLATRE
BA37		Interdit	DREVOT
BA38		Interdit	LE PLATRE
BA39		Interdit	DREVOT
BA40		Interdit	LE PLATRE
BA41		Interdit	DREVOT
BA42		Interdit	DREVOT
BA43		Interdit	LE PLATRE
BA44		Interdit	LE PLATRE
BA45		Interdit	JOSELIERE
BA46		Interdit	JOSELIERE
BA47		Interdit	LE PLATRE
BA48		Interdit	LE PLATRE
BA49		Interdit	DU PLATRE
BA50		Interdit	DU PLATRE
BA51		Interdit	DU PLATRE
BA52		Interdit	LE PLATRE
BA53		Interdit	JOSELIERE
BA54		Interdit	JOSELIERE
BA55		Interdit	DU PLATRE
BA56		Interdit	JOSELIERE
BA57		Interdit	A LA RIVOIRE
BA58		Interdit	JOSELIERE
BA59		Interdit	JOSELIERE
BA60		Interdit	DU PLATRE
BA61		Interdit	DU PLATRE
BA62		Interdit	A LA RIVOIRE
BA63		Interdit	A LA RIVOIRE
BA64		Interdit	A LA RIVOIRE
BA65		Interdit	DREVOT
BA66		Interdit	DU VILLARD
BA68		Interdit	DU PLATRE
BA69		Interdit	VILLAGE D HERBEYS
BA70		Interdit	VILLAGE D HERBEYS
BA71		Interdit	DU PLATRE
BA72		Interdit	DU PLATRE
BA73		Interdit	DU PLATRE
BA74		Interdit	DU VILLARD
BA75		Interdit	DU VILLARD
BA76		Interdit	VILLAGE D HERBEYS
BA77		Interdit	DU VILLARD
BA78		Interdit	DU VILLARD
BA79		Interdit	DU VILLARD
BA80		Interdit	DU VILLARD
BA81		Interdit	DU VILLARD
BA82		Interdit	DU VILLARD
BA83		Interdit	VILLAGE D HERBEYS
BA84		Interdit	DU PLATRE
BA85		Interdit	DU PLATRE
BA86		Interdit	D URIAGE
BA87		Interdit	DES ROCHAUX
BA88		Interdit	DU VILLARD
BA89		Interdit	D URIAGE
BA90		Interdit	DU PLATRE
BA92		Interdit	PRE ROBELIN
BA93		Interdit	PRE ROBELIN
BA94		Interdit	DU PLATRE
BA95		Interdit	DU PLATRE
BA96		Interdit	PRE ROBELIN

Réglementation des boisements de la commune de HERBEYS  
Listing parcellaire

N°	Cardinalité	Périmètre	Lieu-dit
BA97		Interdit	PRE ROBELIN
BA98		Interdit	PRE ROBELIN
BA99		Interdit	PRE ROBELIN
BA100		Interdit	DU PLATRE
BA101		Interdit	D URIAGE

N°	Cardinalité	Périmètre	Lieu-dit



**EXTRAIT DES DELIBERATIONS  
DE LA COMMISSION PERMANENTE**

Séance du 21 juin 2019  
DOSSIER N° 2019 CP06 B 16 42

**Objet :**                    **Approbation de la réglementation des boisements de la commune de  
Vaulnaveys-le-Haut**

**Politique :**            **Agriculture**

**Programme :**            Aménagement foncier  
Opération : Actions foncières

**Service instructeur : DAM/AFO**

<b>Sans incidence financière</b>	<b>X</b>			
Répartition de subvention				
Imputations	.....	.....	.....	.....
Montant budgété	.....	.....	.....	.....
Montant déjà réparti	.....	.....	.....	.....
Montant de la présente répartition	.....	.....	.....	.....
Solde à répartir	.....	.....	.....	.....
Programmation de travaux				
Imputations	.....	.....	.....	.....
Montant budgété	.....	.....	.....	.....
Montant déjà réparti	.....	.....	.....	.....
Montant de la présente répartition	.....	.....	.....	.....
Solde à répartir	.....	.....	.....	.....
Conventions, contrats, marchés				
Imputations	.....	.....	.....	.....
Autres (à préciser)				

Délégation de la commission permanente (*références délégation - articles*) :  
Délibération n° 2015SE1B3204 du 2 avril 2015

Acte réglementaire ou à publier : Oui

Dépôt en Préfecture le : 28-06-2019

Exécutoire le : 28-06-2019

Publication le :

## DELIBERATION DE LA COMMISSION PERMANENTE

### **La commission permanente,**

**Vu** la loi n°2005-157 du 23 février 2005 relative au développement des territoires ruraux et son décret d'application n°2006-394 du 30 mars 2006 ;

**Vu** les dispositions du Titre II du Livre 1<sup>er</sup> du Code rural et de la pêche maritime relatif à l'aménagement foncier, notamment les dispositions des articles L.126-1, L.126-2 et R.126-1 à R.126-11 ;

**Vu** la délibération de cadrage adoptée par l'Assemblée départementale en date du 13 mars 2015 ;

**Vu** le projet de réglementation des boisements proposé par la commission intercommunale d'aménagement foncier (CIAF) d'Herbeys et Vaulnaveys-le-Haut dans sa séance du 18 janvier 2018 et approuvé par la Commission permanente du Département de l'Isère lors de sa séance du 23 février 2018 ;

**Vu** le rapport et les conclusions du commissaire enquêteur en date du 6 décembre 2018 ;

**Vu** l'avis tacite de la commune de Vaulnaveys-le-Haut, l'avis tacite du Centre Régional de la Propriété Forestière Auvergne-Rhône-Alpes, l'avis de la Chambre Départementale de l'Agriculture en date du 27 février 2019, et l'avis tacite de Grenoble Alpes Métropole ;

**Vu** la délibération de l'Assemblée départementale en date du 23 octobre 2015 relative à la délégation à la Commission permanente pour la mise en œuvre des procédures d'aménagement foncier ;

**Vu le rapport du Président N°2019 CP06 B 16 42,**

**Vu l'avis de la Commission du développement, du tourisme, de la montagne, de la forêt, de l'agriculture,**

## DECIDE

### **Article 1 : Périmètres**

L'ensemble du territoire communal est divisé en trois périmètres :

Un périmètre libre (en vert sur la carte) : il n'y a pas de prescription dans le périmètre libre au titre de la réglementation des boisements. Toute plantation doit respecter les distances de recul prévues par l'article 671 du Code civil.

Un périmètre interdit (en rouge sur la carte) : tous semis, plantations et replantations après coupe rase d'essences forestières, sont interdits.

Un périmètre réglementé (en jaune sur la carte) : dans ce périmètre, les semis, plantations ou replantations après coupe rase d'essences forestières pourront être autorisés avec l'obligation de respecter les distances de recul suivantes :

- Par rapport aux fonds agricoles voisins non boisés : la distance minimale de recul à respecter, lorsque le fonds voisin est une parcelle agricole, devra être de 6 mètres.
- Par rapport à la voirie publique : la distance minimale de recul à respecter est de 2 mètres à partir de la limite du domaine public. Il n'y a pas de distance minimale de recul par rapport aux chemins ruraux. Néanmoins, des distances supérieures peuvent être établies dans le cadre des servitudes de visibilité (code de la voirie routière, article L.114-1).
- Par rapport aux habitations et établissements recevant du public : en cas de nouveau boisement et lorsque le fonds voisin est une habitation ou une zone de loisirs, la distance minimale de recul respectera la double condition suivante :
  - 30 mètres par rapport au mur de l'habitation ou,
  - 10 mètres par rapport à la limite de parcelle dans le cas où la limite séparative se situe à plus de 30 mètres du mur.

En cas de reboisement, la distance minimale de recul à respecter est de 10 mètres par rapport à la limite de parcelle.

- Par rapport aux cours d'eau : la distance de recul à respecter devra être de 4 mètres par rapport aux sommets des berges du cours d'eau et de 24 mètres par rapport à l'axe des cours d'eau qui divagent.

Si le fond voisin est déjà boisé, la distance de recul est de 2 mètres minimum.

Dans le périmètre réglementé, en cas de semis, plantation ou replantation, il n'y a pas de distinction entre les différentes essences forestières concernant les distances de recul. La plantation de résineux est interdite dans le périmètre réglementé.

La liste des parcelles cadastrales comprises dans les 3 périmètres ainsi que la carte communale des périmètres figurent en annexe. En cas d'incohérence entre la liste des parcelles et la carte des périmètres, la carte fait foi.

La durée de validité du périmètre interdit est de 15 ans à compter de la publication de la présente délibération. A l'issue de ces 15 ans, le périmètre interdit devient d'office un périmètre réglementé.

Le périmètre réglementé est valable jusqu'à la révision de la réglementation des boisements avec les distances de recul mentionnées ci-dessus.

Dans tous les périmètres, l'entretien des bandes de recul est à la charge du propriétaire.

## **Article 2 : Eléments exclus de la réglementation**

Conformément à la délibération de cadrage adoptée par l'Assemblée départementale en date du 13 mars 2015, les éléments suivants sont exclus de la réglementation des boisements :

- les habitations et les parcs ou jardins attenants cadastrés comme tels,
- les vergers,
- les haies champêtres (haies libres, haies taillées, petits brise-vent) implantées en limite de parcelle ou selon la topographie (lutte contre l'érosion),
- les arbres isolés,
- les pépinières pour les exploitations inscrites au centre de formalités des entreprises agricoles,
- les ripisylves d'une largeur inférieure à 20 mètres, existantes ou à créer avec des essences adaptées aux milieux alluviaux,



- les plantations anti-congères, les alignements et les plantations réalisées dans le cadre d'un aménagement foncier (inter)communal ou dans le cadre d'un projet public (ou associatif) d'intérêt collectif,
- les plantations d'arbres (essences forestières ou non) dans le cadre de systèmes agro-forestiers<sup>[1]</sup>.

### Article 3 : Sapins de Noël

Les semis, plantations ou replantations de sapins de Noël, tels que définis dans le décret n°2003-285 du 25 mars 2003, ne sont pas soumis aux interdictions et réglementations des boisements. Cependant, tous semis, plantations ou replantations de sapins de Noël restent soumis à déclaration auprès du Département à partir d'un formulaire ad hoc (article R.126-8-1 du code rural et de la pêche maritime).

### Article 4 : Replantation après coupe rase

Les interdictions ou réglementation après coupe rase ne peuvent s'appliquer qu'à des parcelles isolées ou à des parcelles rattachées à un massif d'une superficie inférieure à 0,5 hectare pour les forêts alluviales et ripisylves de plus de 20 mètres de large ou 4 hectares pour tous les autres peuplements.

Cette mesure ne concerne que les parcelles boisées incluses dans les périmètres interdits ou réglementés.

<b>périmètre interdit</b> pour les massifs d'une surface inférieure à :		<b>périmètre réglementé</b> pour les massifs d'une surface inférieure à :	
0,5 ha pour les forêts alluviales et ripisylves <sup>[2]</sup>	4 ha pour les autres massifs ou parcelles boisées isolées	0,5 ha pour les forêts alluviales et ripisylves <sup>[2]</sup>	4 ha pour les autres massifs ou parcelles boisées isolées
<b>Après une coupe rase, on ne replante pas</b>		<b>Après une coupe rase, on peut replanter en respectant les distances de recul</b>	

Quel que soit le périmètre, la reconstitution des boisements après coupe rase ne peut être interdite lorsque les boisements sont classés à conserver ou à protéger en application de l'article L.130-1 du code de l'urbanisme ou lorsque le maintien de la destination forestière est nécessaire pour un des motifs énumérés à l'article L.311-3 du code forestier.

### Article 5 : Procédure

Tout propriétaire qui veut procéder à des semis, plantations et replantations d'essences forestières au sein du périmètre réglementé doit demander l'autorisation préalable auprès du Conseil départemental, par l'intermédiaire du Maire de Vaulnaveys-le-Haut, à partir d'un imprimé disponible en mairie ou au Conseil départemental.

En cas de non réponse à l'expiration d'un délai de 3 mois, le demandeur peut procéder au semis, à la plantation ou replantation envisagé pendant 5 ans, à compter de cette date.

## Article 6 : Approbation et diffusion

La présente délibération sera affichée pendant quinze jours au moins en mairie de Vaulnaveys-le-Haut et fera l'objet d'un avis publié dans un journal local diffusé dans tout le département. Elle sera insérée au recueil des actes administratifs du Département.

La réglementation des boisements sera exécutoire et les mesures transitoires édictées par délibération de la commission permanente du Conseil départemental en date du 19 mai 2017 seront caduques après les dernières mesures de publicité.

La Directrice générale des services du Département de l'Isère et le Maire de la commune de Vaulnaveys-le-Haut sont chargés, chacun en ce qui le concerne, de l'exécution de la présente délibération.

## Article 7 : Recours

La présente délibération peut être contestée dans un délai de deux mois à compter de sa publication. Un tel recours contentieux devra être déposé devant le Tribunal administratif de Grenoble, sis 2, place de Verdun - 38000 Grenoble. Dans ce même délai, la présente délibération pourra également être l'objet d'un recours gracieux auprès de Monsieur le Président du Conseil départemental de l'Isère, cette démarche suspendant le délai du recours contentieux.

---

*[1] la délibération de cadrage précise les modalités d'exclusion de ces plantations*

*[2] Ripisylves de plus de 20 mètres de large*

Pour extrait conforme,

Le Président,



Jean-Pierre Barbier



**DONNÉES**  
**IGN**

© IGN, 2019. Tous droits réservés. Toute réimpression ou utilisation non autorisée sans la permission écrite de la IGN est formellement interdite. Toute réimpression ou utilisation non autorisée sans la permission écrite de la IGN est formellement interdite. Toute réimpression ou utilisation non autorisée sans la permission écrite de la IGN est formellement interdite.



**isère**  
LE DÉPARTEMENT

**COMMUNE DE**  
**VANDANNEY-SALINAT**

**PROJET DE DÉVELOPPEMENT LOCAL**  
**PRODIGES**  
**TABLEAU DE ZONAGE D'AMÉNAGEMENT**

Document élaboré par le Service d'Urbanisme et d'Aménagement du territoire de la Communauté de Communes de la Vallée de l'Isère.  
Date de mise à jour : 2019

**LEGÈNDE**

	Urbanisation
	Forêt
	Autres zones

Échelle : 1:10 000

Réglementation des boisements de la commune de VAULNAVEYS-LE-HAUT  
Listing parcellaire

N°	Cardinalité	Périmètre	Lieu-dit
A1		Libre	LES PLANTEES
A2		Libre	LES PLANTEES
A3		Libre	LES PLANTEES
A4		Libre	LES PLANTEES
A5		Libre	LES PLANTEES
A6		Libre	LES PLANTEES
A7		Libre	LES PLANTEES
A8		Libre	LES PLANTEES
A9		Libre	LES PLANTEES
A10		Libre	LES PLANTEES
A11		Libre	LES PLANTEES
A12		Libre	LES PLANTEES
A13		Libre	LES PLANTEES
A14		Libre	LES PLANTEES
A15		Libre	LES PLANTEES
A16		Libre	LES PLANTEES
A17		Libre	LES PLANTEES
A18		Libre	LES PLANTEES
A19		Libre	LES PLANTEES
A20		Libre	LES PLANTEES
A21		Libre	LES PLANTEES
A22		Libre	LES PLANTEES
A23		Libre	LES PLANTEES
A24		Libre	LES PLANTEES
A25		Libre	LES PLANTEES
A26		Libre	LES PLANTEES
A27		Libre	LES PLANTEES
A28		Libre	LES PLANTEES
A29		Libre	LES PLANTEES
A30		Libre	LES PLANTEES
A31		Libre	LES PLANTEES
A32		Libre	LES PLANTEES
A33		Libre	LES PLANTEES
A34		Libre	LES PLANTEES
A35		Libre	LES PLANTEES
A36		Libre	LES PLANTEES
A37		Libre	LES PLANTEES
A38		Libre	LES PLANTEES
A39		Libre	LES PLANTEES
A40		Libre	LES PLANTEES
A41		Libre	LES PLANTEES
A42		Libre	LES PLANTEES
A43		Libre	LES PLANTEES
A44		Libre	LES PLANTEES
A45		Libre	LES PLANTEES
A46		Libre	LES PLANTEES
A47		Libre	LES PLANTEES
A48		Libre	LES PLANTEES
A49		Libre	LES PLANTEES
A50		Libre	LES PLANTEES
A51		Libre	LES PLANTEES
A52		Libre	LES PLANTEES
A53		Libre	LES PLANTEES
A54		Libre	LES PLANTEES
A55		Libre	LES PLANTEES
A56		Libre	LES PLANTEES
A57		Libre	LES PLANTEES
A58		Libre	LES PLANTEES
A59		Libre	LES PLANTEES
A60		Libre	LES PLANTEES

N°	Cardinalité	Périmètre	Lieu-dit
A61		Libre	LES PLANTEES
A62		Libre	LES PLANTEES
A63		Libre	LES PLANTEES
A64		Libre	LES PLANTEES
A65		Libre	LES PLANTEES
A66		Libre	LES PLANTEES
A67		Libre	LES PLANTEES
A68		Libre	LES PLANTEES
A69		Libre	LES PLANTEES
A70		Libre	LES PLANTEES
A71		Libre	LES PLANTEES
A72		Libre	DE LA RIPPA
A73		Interdit	RIQUETTE
A74		Interdit	RIQUETTE
A75		Libre	RIQUETTE
A76		Libre	RIQUETTE
A77		Libre	RIQUETTE
A78		Libre	RIQUETTE
A79		Libre	RIQUETTE
A80		Libre	RIQUETTE
A81		Libre	RIQUETTE
A82		Libre	RIQUETTE
A83		Libre	RIQUETTE
A85		Libre	RIQUETTE
A86		Libre	RIQUETTE
A87		Libre	RIQUETTE
A88		Libre	RIQUETTE
A89		Libre	RIQUETTE
A90		Libre	RIQUETTE
A91		Libre	RIQUETTE
A92		Libre	RIQUETTE
A93		Libre	RIQUETTE
A94		Interdit	MAS DES COMBES
A95		Interdit	MAS DES COMBES
A96		Interdit	MAS DES COMBES
A97		Interdit	MAS DES COMBES
A98		Interdit	MAS DES COMBES
A99		Interdit	MAS DES COMBES
A100		Interdit	MAS DES COMBES
A101		Interdit	MAS DES COMBES
A102		Interdit	MAS DES COMBES
A103		Interdit	MAS DES COMBES
A104		Interdit	MAS DES COMBES
A105		Interdit	MAS DES COMBES
A106		Interdit	MAS DES COMBES
A107		Interdit	MAS DES COMBES
A108		Interdit	MAS DES COMBES
A109		Interdit	MAS DES COMBES
A110		Interdit	MAS DES COMBES
A111		Interdit	MAS DES COMBES
A112		Interdit	MAS DES COMBES
A113		Interdit	MAS DES COMBES
A114		Interdit	MAS DES COMBES
A115		Interdit	MAS DES COMBES
A116		Interdit	MAS DES COMBES
A119		Interdit	MAS DES COMBES
A120		Interdit	MAS DES COMBES
A121		Interdit	MAS DES COMBES
A122		Interdit	MAS DES COMBES
A124		Interdit	MAS DES COMBES

Réglementation des boisements de la commune de VAULNAVEYS-LE-HAUT  
Listing parcellaire

N°	Cardinalité	Périmètre	Lieu-dit
A125		Interdit	MAS DES COMBES
A126		Interdit	MAS DES COMBES
A127		Interdit	MAS DES COMBES
A128		Interdit	MAS DES COMBES
A129		Interdit	MAS DES COMBES
A130		Interdit	MAS DES COMBES
A131		Interdit	MAS DES COMBES
A132		Interdit	MAS DES COMBES
A133		Interdit	MAS DES COMBES
A134		Interdit	MAS DES COMBES
A135		Interdit	MAS DES COMBES
A136		Interdit	MAS DES COMBES
A137		Interdit	MAS DES COMBES
A138		Interdit	MAS DES COMBES
A139		Interdit	MAS DES COMBES
A140		Interdit	MAS DES COMBES
A141		Interdit	MAS DE FONTAINE GOUDON
A142		Interdit	MAS DE FONTAINE GOUDON
A143		Interdit	MAS DE FONTAINE GOUDON
A144		Interdit	MAS DE FONTAINE GOUDON
A145		Interdit	MAS DE FONTAINE GOUDON
A146		Interdit	MAS DE FONTAINE GOUDON
A147		Interdit	MAS DE FONTAINE GOUDON
A148		Interdit	MAS DE FONTAINE GOUDON
A149		Interdit	MAS DE FONTAINE GOUDON
A150		Interdit	MAS DE FONTAINE GOUDON
A151		Interdit	MAS DE FONTAINE GOUDON
A152		Interdit	MAS DE FONTAINE GOUDON
A153		Interdit	MAS DE FONTAINE GOUDON
A154		Interdit	MAS DE FONTAINE GOUDON
A155		Interdit	MAS DE FONTAINE GOUDON
A156		Interdit	MAS DE FONTAINE GOUDON
A157		Interdit	MAS DE FONTAINE GOUDON
A158		Interdit	MAS DE FONTAINE GOUDON
A160		Interdit	MAS DE FONTAINE GOUDON
A161		Interdit	MAS DE FONTAINE GOUDON
A162		Interdit	MAS DE FONTAINE GOUDON
A164		Interdit	MAS DE FONTAINE GOUDON
A165		Interdit	MAS DE FONTAINE GOUDON
A166		Interdit	MAS DE FONTAINE GOUDON
A167		Interdit	MAS DE FONTAINE GOUDON
A168		Interdit	MAS DE FONTAINE GOUDON
A169		Interdit	MAS DE FONTAINE GOUDON
A170		Interdit	MAS DE FONTAINE GOUDON
A171		Interdit	MAS DE FONTAINE GOUDON
A172		Interdit	MAS DE FONTAINE GOUDON
A173		Interdit	MAS DE FONTAINE GOUDON
A174		Interdit	MAS DE FONTAINE GOUDON
A175		Interdit	MAS DE FONTAINE GOUDON
A176		Interdit	MAS DE FONTAINE GOUDON
A177		Interdit	MAS DE FONTAINE GOUDON
A178		Interdit	MAS DE FONTAINE GOUDON
A179		Interdit	MAS DE FONTAINE GOUDON
A180		Interdit	MAS DE FONTAINE GOUDON
A181		Interdit	MAS DE FONTAINE GOUDON
A183		Interdit	DE BRIE
A184		Interdit	MAS DE FONTAINE GOUDON
A186		Interdit	MAS DE FONTAINE GOUDON
A187		Interdit	MAS DE FONTAINE GOUDON
A188		Interdit	MAS DE FONTAINE GOUDON

N°	Cardinalité	Périmètre	Lieu-dit
A189		Interdit	MAS DE FONTAINE GOUDON
A190		Interdit	MAS DE FONTAINE GOUDON
A191		Interdit	MAS DE FONTAINE GOUDON
A192		Interdit	MAS DE FONTAINE GOUDON
A193		Interdit	MAS DE FONTAINE GOUDON
A194		Interdit	MAS DE FONTAINE GOUDON
A195		Interdit	MAS DE FONTAINE GOUDON
A196		Interdit	MAS DE FONTAINE GOUDON
A197		Interdit	MAS DE FONTAINE GOUDON
A198		Interdit	MAS DE FONTAINE GOUDON
A199		Interdit	MAS DE FONTAINE GOUDON
A200		Interdit	MAS DE FONTAINE GOUDON
A201		Interdit	MAS DE FONTAINE GOUDON
A202		Interdit	MAS DE FONTAINE GOUDON
A203		Interdit	MAS DE FONTAINE GOUDON
A204		Interdit	MAS DE FONTAINE GOUDON
A205		Interdit	MAS DE FONTAINE GOUDON
A206		Interdit	MAS DE FONTAINE GOUDON
A207		Interdit	MAS DE FONTAINE GOUDON
A208		Interdit	MAS DES BESSINS
A209		Interdit	MAS DES BESSINS
A210		Interdit	MAS DES BESSINS
A211		Interdit	MAS DES BESSINS
A212		Interdit	MAS DES BESSINS
A213		Interdit	MAS DES BESSINS
A214		Interdit	MAS DES BESSINS
A215		Interdit	MAS DES BESSINS
A216		Interdit	MAS DES BESSINS
A217		Interdit	MAS DES BESSINS
A219		Interdit	MAS DES BESSINS
A220		Interdit	MAS DES BESSINS
A221		Interdit	MAS DES BESSINS
A222		Interdit	MAS DES BESSINS
A223		Interdit	MAS DES BESSINS
A224		Interdit	MAS DES BESSINS
A225		Interdit	MAS DES BESSINS
A228		Interdit	MAS DES BESSINS
A229		Interdit	MAS DES BESSINS
A230		Interdit	MAS DES BESSINS
A231		Interdit	MAS DES BESSINS
A233		Interdit	MAS DES BESSINS
A234		Interdit	MAS DES BESSINS
A235		Interdit	MAS DES BESSINS
A236		Interdit	MAS DES BESSINS
A237		Interdit	MAS DES BESSINS
A238		Interdit	MAS DES BESSINS
A239		Interdit	MAS DES BESSINS
A240		Interdit	MAS DES BESSINS
A241		Interdit	MAS DES BESSINS
A242		Interdit	MAS DES BESSINS
A246		Interdit	MAS DES BESSINS
A247		Interdit	MAS DES BESSINS
A252		Interdit	MAS DES BESSINS
A253		Interdit	MAS DES BESSINS
A255		Interdit	MAS DES BESSINS
A256		Interdit	MAS DES BESSINS
A257		Interdit	MAS DES BESSINS
A258		Interdit	MAS DES BESSINS
A259		Interdit	MAS DES BESSINS
A262		Interdit	MAS DES BESSINS

Réglementation des boisements de la commune de VAULNAVEYS-LE-HAUT  
Listing parcellaire

N°	Cardinalité	Périmètre	Lieu-dit
A270		Interdit	MAS DES BESSINS
A271		Interdit	MAS DES BESSINS
A272		Interdit	MAS DES BESSINS
A273		Interdit	MAS DES BESSINS
A274		Interdit	MAS DES BESSINS
A275		Interdit	MAS DES BESSINS
A276		Interdit	MAS DES BESSINS
A277		Interdit	MAS DES BESSINS
A278		Interdit	MAS DES BESSINS
A279		Interdit	MAS DES BESSINS
A280		Interdit	MAS DES BESSINS
A281		Interdit	MAS DES BESSINS
A282		Interdit	MAS DES BESSINS
A283		Interdit	MAS DES BESSINS
A284		Interdit	MAS DES BESSINS
A285		Interdit	MAS DES BESSINS
A286		Interdit	MAS DES BESSINS
A287		Interdit	MAS DES BESSINS
A288		Interdit	MAS DES BESSINS
A289		Interdit	MAS DES BESSINS
A290		Interdit	MAS DES BESSINS
A291		Interdit	MAS DES BESSINS
A292		Interdit	MAS DES BESSINS
A294		Interdit	MAS DES BESSINS
A295		Interdit	MAS DES BESSINS
A296		Interdit	MAS DU COLET
A297		Interdit	MAS DU COLET
A298		Interdit	MAS DU COLET
A299		Interdit	MAS DU COLET
A300		Interdit	MAS DU COLET
A301		Interdit	MAS DU COLET
A302		Interdit	MAS DU COLET
A303		Interdit	MAS DU COLET
A304		Interdit	MAS DU COLET
A305		Interdit	MAS DU COLET
A306		Interdit	MAS DU COLET
A308		Interdit	MAS DU COLET
A309		Interdit	MAS DU COLET
A310		Interdit	MAS DU COLET
A311		Interdit	MAS DU COLET
A312		Interdit	MAS DU COLET
A313		Interdit	MAS DU COLET
A314		Interdit	MAS DU COLET
A315		Interdit	MAS DU COLET
A316		Interdit	MAS DU COLET
A317		Interdit	MAS DU COLET
A318		Interdit	MAS DU COLET
A319		Interdit	MAS DU COLET
A320		Interdit	MAS DU COLET
A321		Interdit	MAS DU COLET
A323		Interdit	MAS DU COLET
A324		Interdit	MAS DU COLET
A325		Interdit	MAS DU COLET
A326		Interdit	MAS DU COLET
A327		Interdit	MAS DU COLET
A328		Interdit	MAS DU COLET
A329		Interdit	MAS DU COLET
A330		Interdit	MAS DU COLET
A331		Interdit	MAS DU COLET
A332		Interdit	MAS DU COLET

N°	Cardinalité	Périmètre	Lieu-dit
A333		Interdit	MAS DU COLET
A334		Interdit	MAS DU COLET
A335		Interdit	MAS DU COLET
A336		Interdit	MAS DU COLET
A337		Interdit	MAS DU COLET
A338		Interdit	MAS DU COLET
A339		Interdit	MAS DU COLET
A340		Interdit	MAS DU COLET
A341		Interdit	MAS DU COLET
A342		Interdit	MAS DU COLET
A343		Interdit	MAS DU COLET
A344		Interdit	MAS DU COLET
A345		Interdit	MAS DU COLET
A346		Interdit	MAS DU COLET
A347		Interdit	MAS DU COLET
A348		Interdit	MAS DU COLET
A349		Interdit	MAS DU COLET
A350		Interdit	MAS DU COLET
A351		Interdit	MAS DU COLET
A352		Interdit	MAS DU COLET
A353		Interdit	MAS DU COLET
A354		Interdit	MAS DU COLET
A355		Interdit	MAS DU COLET
A356		Interdit	MAS DU COLET
A357		Interdit	MAS DU COLET
A358		Interdit	MAS DU COLET
A359		Interdit	MAS DU COLET
A360		Interdit	MAS DU COLET
A361		Interdit	MAS DU COLET
A362		Interdit	MAS DU COLET
A363		Interdit	MAS DU COLET
A364		Interdit	MAS DU COLET
A365		Interdit	MAS DU COLET
A366		Interdit	MAS DU COLET
A367		Interdit	MAS DU COLET
A368		Interdit	MAS DU COLET
A369		Interdit	MAS DU COLET
A370		Interdit	MAS DU COLET
A371		Interdit	MAS DU COLET
A372		Interdit	MAS DU COLET
A373		Interdit	MAS DU COLET
A374		Interdit	MAS DU COLET
A375		Interdit	MAS DU COLET
A376		Interdit	MAS DU COLET
A377		Interdit	MAS DU COLET
A378		Interdit	MAS DU COLET
A379		Interdit	MAS DU COLET
A380		Interdit	MAS DU COLET
A381		Interdit	MAS DU COLET
A382		Interdit	MAS DU COLET
A383		Interdit	MAS DU COLET
A384		Interdit	MAS DU COLET
A385		Interdit	MAS DU COLET
A386		Interdit	MAS DU COLET
A387		Interdit	MAS DU COLET
A388		Interdit	MAS DU COLET
A389		Interdit	MAS DU COLET
A390		Interdit	MAS DU COLET
A391		Interdit	MAS DU COLET
A392		Interdit	MAS DU COLET

Réglementation des boisements de la commune de VAULNAVEYS-LE-HAUT  
Listing parcellaire

N°	Cardinalité	Périmètre	Lieu-dit
A393		Interdit	MAS DU COLET
A394		Interdit	MAS DU COLET
A395		Interdit	MAS DU COLET
A396		Interdit	MAS DU COLET
A397		Interdit	MAS DU COLET
A398		Interdit	MAS DU COLET
A399		Interdit	MAS DU COLET
A400		Interdit	MAS DU COLET
A401		Interdit	MAS DU COLET
A402		Interdit	MAS DU COLET
A403		Interdit	MAS DU COLET
A404		Interdit	MAS DU COLET
A405		Interdit	MAS DU COLET
A406		Interdit	MAS DU COLET
A407		Interdit	MAS DU COLET
A408		Interdit	MAS DU COLET
A409		Interdit	MAS DU COLET
A410		Interdit	MAS DU COLET
A411		Interdit	MAS DU COLET
A412		Interdit	MAS DU COLET
A413		Interdit	MAS DU COLET
A414		Interdit	MAS DU COLET
A415		Interdit	MAS DU COLET
A416		Interdit	MAS DU COLET
A417		Interdit	MAS DU COLET
A418		Interdit	MAS DU COLET
A419		Interdit	MAS DU COLET
A420		Interdit	MAS DU COLET
A421		Interdit	MAS DU COLET
A422		Interdit	MAS DU COLET
A423		Interdit	MAS DU COLET
A424		Interdit	MAS DU COLET
A425		Interdit	MAS DU COLET
A426		Interdit	MAS DU COLET
A427		Interdit	MAS DU COLET
A428		Interdit	MAS DU COLET
A429		Interdit	MAS DU COLET
A430		Interdit	MAS DU COLET
A431		Interdit	MAS DU COLET
A432		Interdit	MAS DU COLET
A433		Interdit	MAS DU COLET
A434		Interdit	MAS DU COLET
A435		Interdit	MAS DU COLET
A436		Interdit	MAS DU COLET
A437		Interdit	COLET
A438		Interdit	COLET
A439		Interdit	COLET
A440		Interdit	COLET
A441		Interdit	COLET
A443		Interdit	COLET
A444		Interdit	COLET
A445		Interdit	COLET
A446		Interdit	COLET
A447		Interdit	COLET
A448		Interdit	COLET
A449		Interdit	CHAMP ROTI
A450		Interdit	CHAMP ROTI
A451		Interdit	CHAMP ROTI
A452		Interdit	CHAMP ROTI
A453		Interdit	CHAMP ROTI

N°	Cardinalité	Périmètre	Lieu-dit
A454		Interdit	CHAMP ROTI
A455		Interdit	CHAMP ROTI
A456		Interdit	CHAMP ROTI
A457		Interdit	CHAMP ROTI
A458		Interdit	CHAMP ROTI
A459		Interdit	CHAMP ROTI
A460		Interdit	CHAMP ROTI
A461		Interdit	CHAMP ROTI
A462		Interdit	CHAMP ROTI
A463		Interdit	CHAMP ROTI
A464		Interdit	CHAMP ROTI
A465		Interdit	CHAMP ROTI
A466		Interdit	CHAMP ROTI
A467		Interdit	CHAMP ROTI
A468		Interdit	CHAMP ROTI
A469		Interdit	CHAMP ROTI
A470		Interdit	CHAMP ROTI
A471		Interdit	CHAMP ROTI
A472		Interdit	CHAMP ROTI
A473		Interdit	CHAMP ROTI
A474		Interdit	CHAMP ROTI
A475		Interdit	CHAMP ROTI
A476		Interdit	CHAMP ROTI
A477		Interdit	CHAMP ROTI
A478		Interdit	CHAMP ROTI
A479		Interdit	CHAMP ROTI
A480		Libre	CHAMP ROTI
A481		Libre	CHAMP ROTI
A482		Libre	CHAMP ROTI
A483		Libre	CHAMP ROTI
A484		Libre	CHAMP ROTI
A485		Libre	CHAMP ROTI
A486		Libre	CHAMP ROTI
A487		Libre	CHAMP ROTI
A488		Libre	CHAMP ROTI
A489		Libre	CHAMP ROTI
A490		Libre	CHAMP ROTI
A491		Libre	CHAMP ROTI
A492		Libre	CHAMP ROTI
A493		Libre	CHAMP ROTI
A494		Libre	CHAMP ROTI
A495		Libre	CHAMP ROTI
A496		Libre	CHAMP ROTI
A497		Libre	CHAMP ROTI
A498		Libre	CHAMP ROTI
A499		Libre	CHAMP ROTI
A500		Libre	RIQUETTE
A502		Libre	LES PLANTEES
A503		Interdit	MAS DES BESSINS
A504		Interdit	MAS DU COLET
A505		Interdit	MAS DES BESSINS
A506		Interdit	MAS DES BESSINS
A507		Interdit	MAS DES BESSINS
A508		Interdit	MAS DES BESSINS
A509		Interdit	MAS DES BESSINS
A510		Interdit	MAS DES BESSINS
A511		Interdit	MAS DES BESSINS
A513		Interdit	DES BESSINS
A514		Interdit	MAS DES BESSINS
A515		Interdit	MAS DES BESSINS

Réglementation des boisements de la commune de VAULNAVEYS-LE-HAUT  
Listing parcellaire

N°	Cardinalité	Périmètre	Lieu-dit
A516		Interdit	MAS DES BESSINS
A522		Interdit	MAS DES BESSINS
A523		Interdit	MAS DES BESSINS
A524		Interdit	MAS DES BESSINS
A525		Interdit	DE BRIE
A526		Interdit	MAS DE FONTAINE GOUDON
A527		Interdit	DES BESSINS
A528		Interdit	DES BESSINS
A529		Interdit	MAS DES COMBES
A530		Interdit	MAS DES COMBES
A533		Interdit	DES BARGEONNIERS
A535		Interdit	MAS DES BESSINS
A536		Interdit	MAS DES BESSINS
A537		Interdit	MAS DES BESSINS
A538		Interdit	MAS DES BESSINS
A539		Interdit	RIQUETTE
A540		Interdit	DES VIGNES
A541		Interdit	DES VIGNES
A542		Interdit	RIQUETTE
A543		Interdit	RIQUETTE
A544		Libre	RIQUETTE
A545		Interdit	MAS DE FONTAINE GOUDON
A546		Interdit	MAS DE FONTAINE GOUDON
A549		Interdit	COLET
A550		Interdit	COLET
A551		Interdit	MAS DES BESSINS
A552		Interdit	MAS DES BESSINS
A553		Interdit	MAS DE FONTAINE GOUDON
A554		Interdit	MAS DE FONTAINE GOUDON
A563		Interdit	DES BARGEONNIERS
A565		Interdit	DES BESSINS
A566		Interdit	MAS DU COLET
A567		Interdit	MAS DES BESSINS
A568		Interdit	MAS DES BESSINS
A574		Interdit	MAS DES BESSINS
A575		Interdit	MAS DES BESSINS
A576		Interdit	MAS DES BESSINS
A577		Interdit	MAS DE FONTAINE GOUDON
A578		Interdit	MAS DE FONTAINE GOUDON
A580		Interdit	MAS DES BESSINS
A582		Interdit	MAS DES BESSINS
A583		Interdit	MAS DES BESSINS
A584		Interdit	MAS DES BESSINS
A585		Interdit	MAS DES BESSINS
A586		Interdit	MAS DES BESSINS
A587		Interdit	MAS DES BESSINS
A588		Interdit	MAS DES COMBES
A589		Interdit	MAS DES COMBES
A590		Interdit	MAS DES COMBES
A591		Interdit	MAS DES BESSINS
A592		Interdit	MAS DES BESSINS
A593		Interdit	DES BARGEONNIERS
A594		Interdit	MAS DES BESSINS
A595		Interdit	MAS DES BESSINS
A596		Interdit	DES BARGEONNIERS
A597		Interdit	MAS DES BESSINS
A598		Interdit	MAS DES BESSINS
A599		Interdit	MAS DES BESSINS
A600		Interdit	MAS DES BESSINS
A601		Interdit	MAS DES BESSINS

N°	Cardinalité	Périmètre	Lieu-dit
A602		Interdit	MAS DES BESSINS
A603		Interdit	MAS DES BESSINS
A604		Interdit	MAS DES BESSINS
A605		Interdit	MAS DES BESSINS
A606		Interdit	MAS DES BESSINS
A607		Interdit	MAS DES BESSINS
A608		Interdit	MAS DES BESSINS
A609		Interdit	MAS DES BESSINS
A610		Interdit	MAS DES BESSINS
A611		Interdit	MAS DES BESSINS
A612		Interdit	MAS DES BESSINS
A620		Interdit	MAS DES BESSINS
A621		Interdit	MAS DES BESSINS
A622		Interdit	MAS DES BESSINS
AB1		Libre	RIQUETTE
AB2		Interdit	RIQUETTE
AB3		Libre	RIQUETTE
AB4		Interdit	DE LA RIQUETTE
AB5		Interdit	DE LA RIQUETTE
AB11		Interdit	DES VIGNES
AB12		Libre	RIQUETTE
AB13		Libre	RIQUETTE
AB19		Interdit	D'URIAGE
AB25		Interdit	DE LA RIPPA
AB26		Interdit	RIQUETTE
AB29		Interdit	RIQUETTE
AB30		Interdit	D'URIAGE
AB31		Interdit	DE LA RIPPA
AB32		Interdit	RIQUETTE
AB33		Interdit	D'URIAGE
AB34		Interdit	RIQUETTE
AB35		Interdit	D'URIAGE
AB36		Interdit	D'URIAGE
AB37		Interdit	RIQUETTE
AB38		Interdit	D'URIAGE
AB40		Interdit	D'URIAGE
AB42		Interdit	RIQUETTE
AB43		Interdit	D'URIAGE
AB46		Interdit	RIQUETTE
AB47		Interdit	D'URIAGE
AB48		Interdit	RIQUETTE
AB49		Interdit	RIQUETTE
AB50		Interdit	DE LA RIQUETTE
AB51		Interdit	RIQUETTE
AB52		Interdit	RIQUETTE
AB53		Interdit	D'URIAGE
AB54		Interdit	D'URIAGE
AB55		Interdit	D'URIAGE
AB56		Interdit	D'URIAGE
AB57		Interdit	RIQUETTE
AB61		Interdit	RIQUETTE
AB63		Interdit	DE LA CARRIERE
AB64		Interdit	DE LA CARRIERE
AB65		Interdit	DE LA CARRIERE
AB68		Interdit	PERRETAIRE ET MOURACHAT
AB69		Interdit	DE LA CARRIERE
AB72		Interdit	PERRETAIRE ET MOURACHAT
AB73		Interdit	PERRETAIRE ET MOURACHAT
AB74		Libre	PERRETAIRE ET MOURACHAT
AB75		Libre	PERRETAIRE ET MOURACHAT



Réglementation des boisements de la commune de VAULNAVEYS-LE-HAUT  
Listing parcellaire

N°	Cardinalité	Périmètre	Lieu-dit
AB76		Libre	PERRETAIRE ET MOURACHAT
AB77		Libre	PERRETAIRE ET MOURACHAT
AB78		Libre	PERRETAIRE ET MOURACHAT
AB79		Libre	PERRETAIRE ET MOURACHAT
AB80		Libre	PERRETAIRE ET MOURACHAT
AB81		Libre	PERRETAIRE ET MOURACHAT
AB82		Libre	PERRETAIRE ET MOURACHAT
AB83		Libre	PERRETAIRE ET MOURACHAT
AB84		Libre	PERRETAIRE ET MOURACHAT
AB85		Libre	PERRETAIRE ET MOURACHAT
AB86		Interdit	PERRETAIRE ET MOURACHAT
AB87		Interdit	DES VACHERS
AB88		Interdit	PERRETAIRE ET MOURACHAT
AB89		Interdit	PERRETAIRE ET MOURACHAT
AB90		Interdit	PERRETAIRE ET MOURACHAT
AB91		Interdit	PERRETAIRE ET MOURACHAT
AB92		Interdit	DES VACHERS
AB93		Interdit	PERRETAIRE ET MOURACHAT
AB94		Interdit	PERRETAIRE ET MOURACHAT
AB95		Interdit	PERRETAIRE ET MOURACHAT
AB96		Interdit	PERRETAIRE ET MOURACHAT
AB97		Interdit	PERRETAIRE ET MOURACHAT
AB98		Interdit	DES VACHERS
AB102		Interdit	DES ROUX
AB107		Libre	PERRETAIRE ET MOURACHAT
AB108		Libre	PERRETAIRE ET MOURACHAT
AB109		Interdit	PERRETAIRE ET MOURACHAT
AB110		Interdit	PERRETAIRE ET MOURACHAT
AB111		Interdit	PERRETAIRE ET MOURACHAT
AB112		Libre	PERRETAIRE ET MOURACHAT
AB113		Libre	PERRETAIRE ET MOURACHAT
AB114		Interdit	PERRETAIRE ET MOURACHAT
AB115		Interdit	PERRETAIRE ET MOURACHAT
AB116		Libre	PERRETAIRE ET MOURACHAT
AB117		Interdit	PERRETAIRE ET MOURACHAT
AB118		Libre	PERRETAIRE ET MOURACHAT
AB119		Interdit	PERRETAIRE ET MOURACHAT
AB120		Libre	PERRETAIRE ET MOURACHAT
AB121		Interdit	PERRETAIRE ET MOURACHAT
AB122		Interdit	PERRETAIRE ET MOURACHAT
AB123		Interdit	PERRETAIRE ET MOURACHAT
AB124		Interdit	PERRETAIRE ET MOURACHAT
AB125		Interdit	PERRETAIRE ET MOURACHAT
AB134		Interdit	PERRETAIRE ET MOURACHAT
AB135		Interdit	DES ROUX
AB136		Interdit	DES ROUX
AB137		Interdit	PERRETAIRE ET MOURACHAT
AB138		Interdit	DES ROUX
AB139		Interdit	PERRETAIRE ET MOURACHAT
AB140		Interdit	PERRETAIRE ET MOURACHAT
AB141		Interdit	PERRETAIRE ET MOURACHAT
AB142		Interdit	DES BLANCS
AB144		Interdit	PERRETAIRE ET MOURACHAT
AB145		Interdit	PERRETAIRE ET MOURACHAT
AB146		Interdit	PERRETAIRE ET MOURACHAT
AB150		Interdit	PERRETAIRE ET MOURACHAT
AB151		Interdit	PERRETAIRE ET MOURACHAT
AB153		Interdit	PERRETAIRE ET MOURACHAT
AB155		Interdit	PERRETAIRE ET MOURACHAT
AB156		Interdit	DE SAINT GEORGES

N°	Cardinalité	Périmètre	Lieu-dit
AB157		Interdit	DE SAINT GEORGES
AB161		Interdit	DE SAINT GEORGES
AB162		Interdit	DE SAINT GEORGES
AB163		Interdit	DE SAINT GEORGES
AB164		Libre	PERRETAIRE ET MOURACHAT
AB165		Interdit	DE SAINT GEORGES
AB168		Interdit	PERRETAIRE ET MOURACHAT
AB169		Interdit	DE SAINT GEORGES
AB173		Interdit	LES ALBERGES
AB175		Interdit	DE PREMOL
AB179		Interdit	DE PREMOL
AB182		Interdit	DE SAINT GEORGES
AB184		Interdit	LES ALBERGES
AB185		Interdit	DE PREMOL
AB186		Interdit	DE PREMOL
AB187		Interdit	LES ALBERGES
AB188		Interdit	LES ALBERGES
AB191		Interdit	LES ALBERGES
AB192		Interdit	D'URIAGE
AB193		Interdit	LES ALBERGES
AB194		Interdit	LES ALBERGES
AB196		Interdit	DE PREMOL
AB197		Interdit	DE PREMOL
AB198		Interdit	DE PREMOL
AB199		Interdit	LES ALBERGES
AB200		Interdit	DE PREMOL
AB201		Interdit	D'URIAGE
AB202		Interdit	D'URIAGE
AB203		Interdit	D'URIAGE
AB204		Interdit	D'URIAGE
AB206		Interdit	LES ALBERGES
AB207		Interdit	LES ALBERGES
AB208		Interdit	D'URIAGE
AB209		Interdit	D'URIAGE
AB210		Interdit	D'URIAGE
AB211		Interdit	LES ALBERGES
AB212		Interdit	LES ALBERGES
AB213		Interdit	D'URIAGE
AB214		Interdit	D'URIAGE
AB217		Interdit	D'URIAGE
AB218		Interdit	LES ALBERGES
AB219		Interdit	LES ALBERGES
AB220		Interdit	DE PREMOL
AB221		Interdit	LES ALBERGES
AB222		Interdit	DE PREMOL
AB225		Interdit	DE PREMOL
AB226		Interdit	DE PREMOL
AB227		Interdit	LES ALBERGES
AB228		Interdit	D'URIAGE
AB229		Interdit	DE PREMOL
AB230		Interdit	DE PREMOL
AB231		Interdit	DE PREMOL
AB232		Interdit	LES ALBERGES
AB238		Interdit	DES VACHERS
AB239		Interdit	PERRETAIRE ET MOURACHAT
AB240		Interdit	LES ALBERGES
AB243		Interdit	PERRETAIRE ET MOURACHAT
AB244		Interdit	PERRETAIRE ET MOURACHAT
AB245		Libre	PERRETAIRE ET MOURACHAT
AB250		Interdit	PERRETAIRE ET MOURACHAT

Réglementation des boisements de la commune de VAULNAVEYS-LE-HAUT  
Listing parcellaire

N°	Cardinalité	Périmètre	Lieu-dit
AB251		Interdit	DE SAINT GEORGES
AB253		Interdit	DES BLANCS
AB254		Interdit	PERRETAIRE ET MOURACHAT
AB258		Interdit	D'URIAGE
AB259		Interdit	PERRETAIRE ET MOURACHAT
AB260		Interdit	PERRETAIRE ET MOURACHAT
AB265		Libre	PERRETAIRE ET MOURACHAT
AB266		Interdit	PERRETAIRE ET MOURACHAT
AB272		Libre	PERRETAIRE ET MOURACHAT
AB273		Libre	PERRETAIRE ET MOURACHAT
AB274		Libre	PERRETAIRE ET MOURACHAT
AB275		Libre	PERRETAIRE ET MOURACHAT
AB276		Libre	PERRETAIRE ET MOURACHAT
AB277		Libre	PERRETAIRE ET MOURACHAT
AB283		Interdit	LES ALBERGES
AB284		Interdit	LES ALBERGES
AB286		Interdit	DU PIC VERT
AB288		Interdit	DES BLANCS
AB289		Interdit	DES BLANCS
AB290		Interdit	PERRETAIRE ET MOURACHAT
AB291		Interdit	PERRETAIRE ET MOURACHAT
AB292		Interdit	PERRETAIRE ET MOURACHAT
AB293		Interdit	PERRETAIRE ET MOURACHAT
AB294		Interdit	PERRETAIRE ET MOURACHAT
AB295		Interdit	DES BLANCS
AB297		Interdit	LES ALBERGES
AB298		Interdit	DU PIC VERT
AB300		Interdit	DU PIC VERT
AB303		Interdit	RIQUETTE
AB305		Interdit	DE PREMOL
AB306		Interdit	DE SAINT GEORGES
AB307		Interdit	LES ALBERGES
AB308		Interdit	PERRETAIRE ET MOURACHAT
AB311		Interdit	PERRETAIRE ET MOURACHAT
AB312		Interdit	DU MOURACHAT
AB313		Interdit	DU MOURACHAT
AB314		Interdit	DU MOURACHAT
AB315		Interdit	DU MOURACHAT
AB316		Interdit	DU MOURACHAT
AB317		Interdit	DU MOURACHAT
AB318		Interdit	DU MOURACHAT
AB319		Interdit	DU MOURACHAT
AB320		Interdit	DU MOURACHAT
AB321		Interdit	PERRETAIRE ET MOURACHAT
AB325		Interdit	DU MOURACHAT
AB326		Interdit	DU MOURACHAT
AB327		Interdit	PERRETAIRE ET MOURACHAT
AB328		Interdit	DU MOURACHAT
AB332		Interdit	DE SAINT GEORGES
AB333		Interdit	DE PREMOL
AB335		Interdit	RIQUETTE
AB336		Interdit	RIQUETTE
AB337		Interdit	RIQUETTE
AB338		Interdit	LE CLOS D URIAGE
AB339		Interdit	RIQUETTE
AB340		Interdit	RIQUETTE
AB341		Interdit	LE CLOS D URIAGE
AB342		Interdit	RIQUETTE
AB343		Interdit	LE CLOS D URIAGE
AB344		Interdit	RIQUETTE

N°	Cardinalité	Périmètre	Lieu-dit
AB345		Interdit	LE CLOS D URIAGE
AB346		Interdit	RIQUETTE
AB347		Interdit	RIQUETTE
AB348		Interdit	RIQUETTE
AB349		Interdit	LE CLOS D URIAGE
AB350		Interdit	LE CLOS D URIAGE
AB351		Interdit	LE CLOS D URIAGE
AB352		Interdit	LE CLOS D URIAGE
AB353		Interdit	LE CLOS D URIAGE
AB354		Interdit	LE CLOS D URIAGE
AB355		Interdit	LE CLOS D URIAGE
AB356		Interdit	LE CLOS D URIAGE
AB361		Interdit	DES VIGNES
AB362		Interdit	D'URIAGE
AB363		Interdit	D'URIAGE
AB370		Interdit	RIQUETTE
AB372		Interdit	LE CLOS FLEURI
AB373		Interdit	LE CLOS FLEURI
AB374		Interdit	LE CLOS FLEURI
AB375		Interdit	LE CLOS FLEURI
AB376		Interdit	LE CLOS FLEURI
AB377		Interdit	RIQUETTE
AB378		Interdit	LE CLOS FLEURI
AB379		Interdit	LE CLOS FLEURI
AB380		Interdit	LE CLOS FLEURI
AB381		Interdit	RIQUETTE
AB382		Interdit	RIQUETTE
AB386		Interdit	DES VIGNES
AB387		Interdit	RIQUETTE
AB388		Interdit	RIQUETTE
AB389		Interdit	RIQUETTE
AB390		Interdit	DES VIGNES
AB391		Interdit	DES VIGNES
AB392		Interdit	RIQUETTE
AB393		Interdit	D'URIAGE
AB394		Interdit	PERRETAIRE ET MOURACHAT
AB395		Interdit	PERRETAIRE ET MOURACHAT
AB399		Interdit	DES VIGNES
AB400		Interdit	DES VIGNES
AB401		Interdit	PERRETAIRE ET MOURACHAT
AB402		Interdit	PERRETAIRE ET MOURACHAT
AB403		Interdit	PERRETAIRE ET MOURACHAT
AB405		Interdit	DES ROUX
AB409		Interdit	PERRETAIRE ET MOURACHAT
AB416		Interdit	D'URIAGE
AB417		Interdit	D'URIAGE
AB419		Interdit	LES ALBERGES
AB420		Interdit	DE PREMOL
AB421		Interdit	LES ALBERGES
AB422		Interdit	PERRETAIRE ET MOURACHAT
AB423		Interdit	PERRETAIRE ET MOURACHAT
AB426		Interdit	PERRETAIRE ET MOURACHAT
AB427		Interdit	PERRETAIRE ET MOURACHAT
AB429		Interdit	PERRETAIRE ET MOURACHAT
AB431		Interdit	PERRETAIRE ET MOURACHAT
AB440		Interdit	RIQUETTE
AB441		Interdit	RIQUETTE
AB442		Interdit	DE LA RIPPA
AB443		Interdit	RIQUETTE
AB444		Interdit	DE PREMOL

Réglementation des boisements de la commune de VAULNAVEYS-LE-HAUT  
Listing parcellaire

N°	Cardinalité	Périmètre	Lieu-dit
AB445		Interdit	D'URIAGE
AB450		Interdit	DE LA CARRIERE
AB451		Interdit	LES ALBERGES
AB452		Interdit	LES ALBERGES
AB453		Interdit	DE SAINT GEORGES
AB454		Interdit	DE SAINT GEORGES
AB455		Interdit	PERRETAIRE ET MOURACHAT
AB456		Interdit	RIQUETTE
AB457		Interdit	DE LA CARRIERE
AB458		Interdit	DE LA CARRIERE
AB459		Interdit	PERRETAIRE ET MOURACHAT
AB460		Interdit	PERRETAIRE ET MOURACHAT
AB461		Interdit	PERRETAIRE ET MOURACHAT
AB462		Interdit	PERRETAIRE ET MOURACHAT
AB463		Interdit	PERRETAIRE ET MOURACHAT
AB464		Interdit	PERRETAIRE ET MOURACHAT
AB467		Interdit	LES ALBERGES
AB468		Interdit	LES ALBERGES
AB470		Interdit	LES ALBERGES
AB471		Interdit	DE SAINT GEORGES
AB473		Interdit	LES ALBERGES
AB474		Interdit	D'URIAGE
AB475		Interdit	D'URIAGE
AB477		Interdit	DE LA CARRIERE
AB478		Interdit	DE LA CARRIERE
AB479		Interdit	DE PREMOL
AB480		Interdit	DE PREMOL
AB481		Interdit	DE LA CARRIERE
AB482		Interdit	DE LA CARRIERE
AB483		Interdit	DE LA CARRIERE
AB486		Interdit	DE PREMOL
AB487		Interdit	DE PREMOL
AB488		Interdit	DE PREMOL
AB489		Interdit	DE PREMOL
AB494		Interdit	LES ALBERGES
AB495		Interdit	LES ALBERGES
AB496		Interdit	DU PIC VERT
AB498		Interdit	LES ALBERGES
AB499		Interdit	LES ALBERGES
AB500		Interdit	DE PREMOL
AB502		Interdit	DU PIC VERT
AB503		Interdit	DU PIC VERT
AB504		Interdit	DE LA RIPPA
AB505		Interdit	RIQUETTE
AB507		Interdit	DE PREMOL
AB508		Interdit	DE PREMOL
AB509		Interdit	DE PREMOL
AB510		Interdit	DE PREMOL
AB511		Interdit	DE PREMOL
AB512		Interdit	DE PREMOL
AB513		Interdit	LES ALBERGES
AB514		Interdit	DE SAINT GEORGES
AB515		Interdit	DE SAINT GEORGES
AB516		Interdit	PERRETAIRE ET MOURACHAT
AB517		Interdit	PERRETAIRE ET MOURACHAT
AB518		Interdit	PERRETAIRE ET MOURACHAT
AB519		Interdit	PERRETAIRE ET MOURACHAT
AB520		Interdit	PERRETAIRE ET MOURACHAT
AB521		Interdit	PERRETAIRE ET MOURACHAT
AB523		Interdit	PERRETAIRE ET MOURACHAT

N°	Cardinalité	Périmètre	Lieu-dit
AB524		Interdit	DE PREMOL
AB525		Interdit	DE PREMOL
AB526		Interdit	DE SAINT GEORGES
AB527		Interdit	DE SAINT GEORGES
AB528		Interdit	DE SAINT GEORGES
AB530		Interdit	PERRETAIRE ET MOURACHAT
AB531		Interdit	PERRETAIRE ET MOURACHAT
AB532		Interdit	PERRETAIRE ET MOURACHAT
AB533		Interdit	PERRETAIRE ET MOURACHAT
AB534		Interdit	PERRETAIRE ET MOURACHAT
AB535		Interdit	PERRETAIRE ET MOURACHAT
AB536		Interdit	DE PREMOL
AB537		Interdit	DE PREMOL
AB538		Interdit	DE PREMOL
AB539		Interdit	DE PREMOL
AB540		Interdit	LES ALBERGES
AB541		Interdit	LES ALBERGES
AB542		Interdit	LES ALBERGES
AB543		Interdit	LES ALBERGES
AB545		Interdit	D'URIAGE
AB546		Interdit	D'URIAGE
AB547		Interdit	DES BLANCS
AB548		Interdit	DES BLANCS
AC1		Libre	CHAMP LA VIGNE
AC2		Libre	CHAMP LA VIGNE
AC3		Libre	CHAMP LA VIGNE
AC4		Libre	CHAMP LA VIGNE
AC5		Libre	CHAMP LA VIGNE
AC6		Interdit	CHAMP LA VIGNE
AC7		Interdit	CHAMP LA VIGNE
AC8		Interdit	CHAMP LA VIGNE
AC9		Interdit	CHAMP LA VIGNE
AC10		Interdit	CHAMP LA VIGNE
AC11		Interdit	CHAMP LA VIGNE
AC12		Interdit	CHAMP LA VIGNE
AC13		Interdit	CHAMP LA VIGNE
AC14		Interdit	CHAMP LA VIGNE
AC18		Interdit	DE CHAMP DE LA VIGNE
AC21		Interdit	DE CHAMP DE LA VIGNE
AC22		Interdit	DE CHAMP DE LA VIGNE
AC26		Interdit	LES DURANDS
AC29		Interdit	LES DURANDS
AC30		Interdit	LES DURANDS
AC31		Interdit	LES DURANDS
AC32		Interdit	LES DURANDS
AC33		Interdit	LES DURANDS
AC35		Interdit	LES DURANDS
AC36		Interdit	LES DURANDS
AC37		Interdit	LES DURANDS
AC38		Interdit	LES DURANDS
AC39		Interdit	LES DURANDS
AC40		Interdit	LES DURANDS
AC41		Interdit	LES DURANDS
AC42		Libre	LES DURANDS
AC43		Libre	LES DURANDS
AC44		Interdit	LES DURANDS
AC45		Interdit	LES DURANDS
AC46		Interdit	LES DURANDS
AC47		Libre	LES DURANDS
AC48		Libre	LES DURANDS

Réglementation des boisements de la commune de VAULNAVEYS-LE-HAUT  
Listing parcellaire

N°	Cardinalité	Périmètre	Lieu-dit
AC49		Libre	LES DURANDS
AC50		Libre	LES DURANDS
AC51		Libre	LES DURANDS
AC52		Libre	LES DURANDS
AC53		Libre	LES DURANDS
AC54		Libre	LES DURANDS
AC55		Libre	LES DURANDS
AC56		Libre	LES DURANDS
AC57		Libre	LES DURANDS
AC58		Interdit	LES DURANDS
AC59		Interdit	LES DURANDS
AC60		Libre	LES DURANDS
AC61		Libre	LES DURANDS
AC62		Libre	LES DURANDS
AC63		Libre	LES DURANDS
AC64		Libre	LES DURANDS
AC65		Libre	LES DURANDS
AC66		Libre	LES DURANDS
AC67		Libre	LES DURANDS
AC68		Interdit	LES DURANDS
AC69		Libre	LES DURANDS
AC70		Libre	LES DURANDS
AC71		Libre	LES DURANDS
AC72		Libre	LES DURANDS
AC73		Libre	LES DURANDS
AC74		Libre	LES DURANDS
AC75		Libre	LES DURANDS
AC76		Libre	LES DURANDS
AC77		Libre	LES DURANDS
AC78		Libre	LES DURANDS
AC79		Libre	LES DURANDS
AC80		Libre	LES DURANDS
AC81		Libre	LES DURANDS
AC82		Libre	LES DURANDS
AC83		Libre	LES DURANDS
AC84		Libre	LES DURANDS
AC85		Interdit	BELMONT
AC86		Interdit	DE PREMOL
AC87		Interdit	BELMONT
AC88		Interdit	BELMONT
AC89		Interdit	BELMONT
AC90		Interdit	BELMONT
AC91		Interdit	BELMONT
AC93		Interdit	BELMONT
AC94		Interdit	BELMONT
AC95		Interdit	BELMONT
AC96		Interdit	BELMONT
AC97		Interdit	BELMONT
AC98		Interdit	BELMONT
AC99		Interdit	BELMONT
AC100		Interdit	BELMONT
AC101		Interdit	BELMONT
AC102		Interdit	BELMONT
AC103		Interdit	BELMONT
AC104		Interdit	BELMONT
AC105		Interdit	DU GRAND PRE
AC106		Interdit	BELMONT
AC107		Interdit	BELMONT
AC108		Interdit	BELMONT
AC109		Libre	BELMONT

N°	Cardinalité	Périmètre	Lieu-dit
AC110		Libre	BELMONT
AC111		Libre	BELMONT
AC112	Est	Libre	BELMONT
AC112	Ouest	Interdit	BELMONT
AC113		Libre	BELMONT
AC114		Interdit	DU GRAND PRE
AC115		Interdit	BELMONT
AC116		Interdit	BELMONT
AC117		Interdit	DE LA GLACIERE
AC118		Libre	BELMONT
AC119		Interdit	BELMONT
AC120		Interdit	LES DAVIDS
AC121		Interdit	LES DAVIDS
AC122		Interdit	LES DAVIDS
AC123		Interdit	DES ROUX
AC124		Interdit	LES DAVIDS
AC125		Interdit	LES DAVIDS
AC126		Interdit	LES DAVIDS
AC127		Réglementé	LES DAVIDS
AC128		Réglementé	LES DAVIDS
AC129		Interdit	LES DAVIDS
AC130		Interdit	LES DAVIDS
AC131		Interdit	LES DAVIDS
AC132		Interdit	LES DAVIDS
AC133		Interdit	LES DAVIDS
AC134		Interdit	LES DAVIDS
AC135		Interdit	LES DAVIDS
AC136		Interdit	DE CHAMP LA VIGNE
AC137		Interdit	LES DAVIDS
AC138		Interdit	LES DAVIDS
AC141		Interdit	DU GRAND PRE
AC142		Interdit	DU GRAND PRE
AC145		Interdit	LES DAVIDS
AC146		Interdit	LES DAVIDS
AC147		Interdit	DU GRAND PRE
AC149		Interdit	DU GRAND PRE
AC156		Interdit	LES DAVIDS
AC157		Interdit	LES DAVIDS
AC158		Interdit	DES ROUX
AC159		Interdit	LES DAVIDS
AC160		Interdit	DES VACHERS
AC161		Interdit	LES DAVIDS
AC163		Interdit	LES DAVIDS
AC166		Interdit	LES DAVIDS
AC167		Interdit	LES DAVIDS
AC168		Interdit	LES DAVIDS
AC169		Interdit	LES DAVIDS
AC170		Interdit	DES ROUX
AC171		Interdit	DES ROUX
AC172		Interdit	DES ROUX
AC174		Interdit	LES DAVIDS
AC175		Interdit	DES ROUX
AC176		Interdit	LES DAVIDS
AC177		Interdit	LES DAVIDS
AC178		Interdit	LES DAVIDS
AC179		Interdit	LES DAVIDS
AC180		Interdit	DU GRAND PRE
AC181		Interdit	LES DAVIDS
AC182		Réglementé	LES DAVIDS
AC183		Interdit	LES DAVIDS

Réglementation des boisements de la commune de VAULNAVEYS-LE-HAUT  
Listing parcellaire

N°	Cardinalité	Périmètre	Lieu-dit
AC184		Réglementé	LES DAVIDS
AC185		Interdit	LES DAVIDS
AC186		Interdit	LES DAVIDS
AC189		Interdit	LES DAVIDS
AC190		Interdit	LES DAVIDS
AC191		Interdit	LES DAVIDS
AC192		Interdit	LES DAVIDS
AC193		Interdit	DES ROUX
AC194		Interdit	DES ROUX
AC196		Interdit	DES ROUX
AC199		Interdit	LES DAVIDS
AC203		Interdit	DES ROUX
AC204		Interdit	DES ROUX
AC206		Interdit	LES DAVIDS
AC207		Interdit	LES DAVIDS
AC208		Interdit	LES DAVIDS
AC209		Interdit	LES DAVIDS
AC210		Interdit	LES DAVIDS
AC211		Interdit	LES DAVIDS
AC214		Interdit	LES DAVIDS
AC215		Interdit	DE CHAMP ROBERT
AC216		Interdit	LES DAVIDS
AC217		Interdit	LES DAVIDS
AC220		Interdit	LES DAVIDS
AC221		Interdit	LES DAVIDS
AC225		Interdit	LES DAVIDS
AC226		Interdit	LES DAVIDS
AC227		Interdit	LES DAVIDS
AC228		Interdit	LES DAVIDS
AC229		Interdit	LES DAVIDS
AC230		Interdit	LES DAVIDS
AC231		Interdit	LES DAVIDS
AC232		Interdit	LES DAVIDS
AC233		Interdit	LES DAVIDS
AC235		Interdit	DES ROUX
AC239		Interdit	LES DAVIDS
AC240		Interdit	LES DAVIDS
AC244		Interdit	DES ROUX
AC245		Interdit	LES DAVIDS
AC246		Interdit	LES DAVIDS
AC248		Interdit	LES DAVIDS
AC250		Interdit	LES DAVIDS
AC251		Interdit	DU VERNON
AC252		Interdit	DU VERNON
AC253		Interdit	DU VERNON
AC254		Interdit	LES DAVIDS
AC255		Interdit	LES DAVIDS
AC256		Interdit	LES DAVIDS
AC257		Interdit	LES DAVIDS
AC258		Interdit	LES DAVIDS
AC259		Interdit	LES DAVIDS
AC261		Interdit	LES DAVIDS
AC262		Interdit	LES DAVIDS
AC263		Interdit	LES DAVIDS
AC264		Interdit	LES DAVIDS
AC265		Interdit	DU VERNON
AC266		Interdit	DU VERNON
AC267		Interdit	LES DAVIDS
AC270		Interdit	DU VERNON
AC271		Interdit	LES DAVIDS

N°	Cardinalité	Périmètre	Lieu-dit
AC274		Interdit	LES DAVIDS
AC275		Interdit	LES DAVIDS
AC278		Libre	LES DAVIDS
AC279		Libre	LES DAVIDS
AC280		Libre	LES DAVIDS
AC281		Interdit	LES DAVIDS
AC282		Libre	LES DAVIDS
AC283		Libre	LES DAVIDS
AC284		Libre	LES DAVIDS
AC285		Interdit	LES DAVIDS
AC286		Libre	LES DAVIDS
AC287		Libre	LES DAVIDS
AC288		Libre	LES DAVIDS
AC289		Interdit	LES DAVIDS
AC290		Interdit	LES DAVIDS
AC291		Libre	LES DAVIDS
AC292		Libre	LES DAVIDS
AC293		Libre	LES DAVIDS
AC294		Libre	LES DAVIDS
AC295		Interdit	LES DAVIDS
AC296		Interdit	LES DAVIDS
AC297		Interdit	LES DAVIDS
AC298		Libre	LES DAVIDS
AC299		Libre	LES DAVIDS
AC300		Libre	LES DAVIDS
AC301		Libre	LES DAVIDS
AC302		Libre	LES DAVIDS
AC303		Interdit	LES DAVIDS
AC304		Interdit	LES DAVIDS
AC305		Interdit	LES DAVIDS
AC307		Interdit	LES DAVIDS
AC308		Interdit	LES DAVIDS
AC309		Interdit	LES DAVIDS
AC310		Interdit	LES DAVIDS
AC311		Interdit	LES DAVIDS
AC312		Interdit	LES DAVIDS
AC313		Interdit	LES DAVIDS
AC314		Interdit	LES DAVIDS
AC315		Interdit	LES DAVIDS
AC316		Interdit	DU VERNON
AC317		Interdit	DU BIARON
AC319		Interdit	MAS DE BONETERRE
AC320		Interdit	MAS DE BONETERRE
AC324		Libre	MAS DE BONETERRE
AC326		Libre	MAS DE BONETERRE
AC330		Interdit	MAS DE BONETERRE
AC331		Interdit	DU BIARON
AC332		Libre	MAS DE BONETERRE
AC333		Libre	MAS DE BONETERRE
AC334		Libre	MAS DE BONETERRE
AC335		Libre	MAS DE BONETERRE
AC336		Libre	MAS DE BONETERRE
AC337		Libre	MAS DE BONETERRE
AC341		Interdit	MAS DE BONETERRE
AC342		Interdit	MAS DE BONETERRE
AC343		Libre	MAS DE BONETERRE
AC344		Libre	MAS DE BONETERRE
AC345		Libre	MAS DE BONETERRE
AC346		Libre	MAS DE BONETERRE
AC347		Libre	MAS DE BONETERRE

Réglementation des boisements de la commune de VAULNAVEYS-LE-HAUT  
Listing parcellaire

N°	Cardinalité	Périmètre	Lieu-dit
AC348		Libre	MAS DE BONETERRE
AC349		Libre	MAS DE BONETERRE
AC350		Libre	MAS DE BONETERRE
AC351		Interdit	MAS DE BONETERRE
AC352		Interdit	DE PREMOL
AC353		Interdit	MAS DE BONETERRE
AC354		Libre	MAS DE BONETERRE
AC355		Libre	MAS DE BONETERRE
AC356		Interdit	MAS DE BONETERRE
AC357		Interdit	MAS DE BONETERRE
AC358		Libre	MAS DE BONETERRE
AC359		Libre	MAS DE BONETERRE
AC360		Libre	MAS DE BONETERRE
AC361		Libre	MAS DE BONETERRE
AC362		Libre	MAS DE BONETERRE
AC363		Libre	MAS DE BONETERRE
AC364		Libre	MAS DE BONETERRE
AC365		Interdit	MAS DE BONETERRE
AC366		Interdit	MAS DE BONETERRE
AC367		Libre	MAS DE BONETERRE
AC368		Interdit	MAS DE BONETERRE
AC369		Interdit	MAS DE BONETERRE
AC370		Interdit	MAS DE BONETERRE
AC371		Interdit	MAS DE BONETERRE
AC372		Interdit	MAS DE BONETERRE
AC373		Interdit	MAS DE BONETERRE
AC374		Interdit	LES DAVIDS
AC375		Interdit	LES DAVIDS
AC376		Interdit	BELMONT
AC377		Interdit	LES DAVIDS
AC379		Interdit	DU GRAND PRE
AC380		Interdit	DU GRAND PRE
AC381		Interdit	DU GRAND PRE
AC382		Interdit	BELMONT
AC383		Interdit	BELMONT
AC386		Interdit	DES ROUX
AC387		Interdit	DES ROUX
AC388		Interdit	DU BIARON
AC389		Interdit	LES DAVIDS
AC392		Interdit	DE CHAMP DE LA VIGNE
AC394		Interdit	DE CHAMP LA VIGNE
AC395		Interdit	CHAMP LA VIGNE
AC402		Interdit	DES PERRIERES
AC403		Interdit	LES DURANDS
AC407		Interdit	DE CHAMP LA VIGNE
AC427		Interdit	MAS DE BONETERRE
AC428		Interdit	MAS DE BONETERRE
AC429		Interdit	MAS DE BONETERRE
AC430		Interdit	MAS DE BONETERRE
AC431		Interdit	MAS DE BONETERRE
AC434		Interdit	LES DAVIDS
AC435		Interdit	LES DAVIDS
AC437		Interdit	DE CHAMP LA VIGNE
AC439		Interdit	LES DAVIDS
AC441		Interdit	CHAMP LA VIGNE
AC443		Interdit	CHAMP LA VIGNE
AC444		Interdit	CHAMP LA VIGNE
AC445		Interdit	CHAMP LA VIGNE
AC446		Interdit	DE CHAMP LA VIGNE
AC447		Interdit	LES DAVIDS

N°	Cardinalité	Périmètre	Lieu-dit
AC448		Interdit	DES ROUX
AC449		Interdit	LES DAVIDS
AC451		Interdit	CHAMP LA VIGNE
AC452		Interdit	DE CHAMP LA VIGNE
AC453		Interdit	CHAMP LA VIGNE
AC454		Interdit	CHAMP LA VIGNE
AC455		Interdit	CHAMP LA VIGNE
AC456		Interdit	MAS DE BONETERRE
AC457		Interdit	MAS DE BONETERRE
AC458		Interdit	MAS DE BONETERRE
AC459		Interdit	DU BIARON
AC460		Interdit	MAS DE BONETERRE
AC461		Interdit	MAS DE BONETERRE
AC462		Interdit	MAS DE BONETERRE
AC463		Interdit	MAS DE BONETERRE
AC464		Interdit	MAS DE BONETERRE
AC465		Interdit	MAS DE BONETERRE
AC466		Libre	MAS DE BONETERRE
AC467		Libre	MAS DE BONETERRE
AC468		Interdit	DES ROUX
AC470		Interdit	DE CHAMP DE LA VIGNE
AC472		Interdit	LES DAVIDS
AC473		Interdit	LES DAVIDS
AC474		Interdit	LES DAVIDS
AC475		Interdit	DE CHAMP ROBERT
AC477		Interdit	LES DURANDS
AC478		Interdit	DE CHAMP LA VIGNE
AC479		Interdit	DE CHAMP LA VIGNE
AC480		Interdit	CHAMP LA VIGNE
AC481		Interdit	CHAMP LA VIGNE
AC482		Interdit	DES ROUX
AC485		Interdit	LES DAVIDS
AC486		Interdit	LES DAVIDS
AC487		Interdit	DE CHAMP LA VIGNE
AC491		Interdit	DES ROUX
AC492		Interdit	DES ROUX
AC494		Interdit	LES DAVIDS
AC495		Interdit	DES ROUX
AC497		Interdit	LES DAVIDS
AC500		Interdit	LES DAVIDS
AC501		Interdit	DU VERNON
AC503		Interdit	DES VACHERS
AC504		Interdit	DES VACHERS
AC510		Interdit	DES ROUX
AC511		Interdit	DES ROUX
AC512		Interdit	DES ROUX
AC513		Interdit	DE CHAMP LA VIGNE
AC514		Interdit	DE CHAMP LA VIGNE
AC515		Interdit	LES DAVIDS
AC517		Interdit	DE CHAMP LA VIGNE
AC518		Interdit	DE CHAMP LA VIGNE
AC521		Interdit	LES DURANDS
AC522		Interdit	DE CHAMP LA VIGNE
AC523		Interdit	DE CHAMP LA VIGNE
AC526		Interdit	LES DAVIDS
AC527		Interdit	LES DAVIDS
AC528		Interdit	LES DAVIDS
AC529		Interdit	LES DAVIDS
AC532		Interdit	LES DURANDS
AC533		Interdit	LES DURANDS

Réglementation des boisements de la commune de VAULNAVEYS-LE-HAUT  
Listing parcellaire

N°	Cardinalité	Périmètre	Lieu-dit
AC534		Interdit	LES DURANDS
AC535		Interdit	LES DAVIDS
AC536		Interdit	LES DAVIDS
AC537		Interdit	LES DAVIDS
AC538		Interdit	LES DAVIDS
AC539		Interdit	LES DAVIDS
AC540		Interdit	LES DAVIDS
AC541		Interdit	LES DAVIDS
AC542		Interdit	LES DAVIDS
AC543		Interdit	LES DAVIDS
AC545		Interdit	LES DAVIDS
AC546		Interdit	LES DAVIDS
AC550		Interdit	DES ROUX
AC551		Interdit	DES ROUX
AC552		Interdit	DES ROUX
AC553		Interdit	DES ROUX
AC554		Interdit	DES ROUX
AC555		Interdit	DES ROUX
AC556		Interdit	DES ROUX
AC557		Interdit	DE CHAMP DE LA VIGNE
AC558		Interdit	DE CHAMP DE LA VIGNE
AC559		Libre	LES DAVIDS
AC560		Interdit	LES DAVIDS
AC561		Libre	LES DAVIDS
AC562		Interdit	LES DAVIDS
AC563		Interdit	LES DAVIDS
AC564		Interdit	LES DAVIDS
AC565		Interdit	LES DAVIDS
AC566		Interdit	LES DAVIDS
AC568		Interdit	DU GRAND PRE
AC569		Interdit	LES DAVIDS
AC570		Interdit	DES ROUX
AC571		Interdit	DES ROUX
AC572		Interdit	LES DAVIDS
AC573		Interdit	LES DAVIDS
AC576		Interdit	DU BIARON
AC577		Interdit	DU BIARON
AC578		Interdit	DU BIARON
AC579		Interdit	DES ROUX
AC580		Interdit	LES DAVIDS
AC586		Interdit	LES DAVIDS
AC587		Interdit	LES DAVIDS
AC588		Interdit	LES DAVIDS
AC589		Interdit	DES ROUX
AC590		Interdit	LES DAVIDS
AC591		Interdit	DES ROUX
AC592		Interdit	DES ROUX
AC593		Interdit	LES DAVIDS
AC594		Interdit	DU BIARON
AC595		Interdit	DU VERNON
AC596		Interdit	DU VERNON
AC597		Interdit	DU BIARON
AC598		Interdit	DU BIARON
AC600		Interdit	LES DAVIDS
AC601		Interdit	DU VERNON
AC603		Interdit	DU VERNON
AC604		Interdit	DU VERNON
AC606		Libre	DE BONETERE
AC607		Interdit	DE BONETERE
AC608		Interdit	DU VERNON

N°	Cardinalité	Périmètre	Lieu-dit
AC609		Interdit	DU VERNON
AC610		Interdit	DU VERNON
AC611		Interdit	LES DAVIDS
AC612		Interdit	LES DAVIDS
AC613		Interdit	LES DAVIDS
AC614		Interdit	LES DAVIDS
AC615		Interdit	DU VERNON
AC616		Interdit	DU VERNON
AC617		Interdit	LES DAVIDS
AC618		Interdit	LES DAVIDS
AC619		Interdit	LES DAVIDS
AC620		Interdit	LES DAVIDS
AC621		Interdit	LES DAVIDS
AC622		Interdit	LES DAVIDS
AC623		Interdit	LES DAVIDS
AC625		Interdit	LES DAVIDS
AC629		Interdit	DU VERNON
AC630		Interdit	DU VERNON
AC631		Interdit	DU VERNON
AC636		Interdit	DE CHAMP DE LA VIGNE
AC637		Interdit	DE CHAMP DE LA VIGNE
AC638		Interdit	DE CHAMP DE LA VIGNE
AC639		Interdit	LES DAVIDS
AC640		Interdit	LES DAVIDS
AC641		Interdit	LES DAVIDS
AC642		Interdit	DE CHAMP DE LA VIGNE
AC643		Interdit	DE CHAMP DE LA VIGNE
AC644		Interdit	DES ROUX
AC645		Interdit	DES ROUX
AC646		Interdit	LES DAVIDS
AC647		Interdit	LES DAVIDS
AC648		Interdit	LES DAVIDS
AC649		Interdit	LES DAVIDS
AC650		Interdit	LES DAVIDS
AC651		Interdit	LES DAVIDS
AC652		Interdit	LES DAVIDS
AD2		Interdit	DU BIARON
AD3		Interdit	DU VERNON
AD5		Interdit	BELMONT
AD7		Interdit	DU VERNON
AD11		Interdit	BELMONT
AD12		Interdit	BELMONT
AD13		Libre	BELMONT
AD16		Interdit	BELMONT
AD17		Interdit	BELMONT
AD18		Interdit	BELMONT
AD19		Interdit	BELMONT
AD20		Interdit	BELMONT
AD21		Interdit	BELMONT
AD22		Interdit	BELMONT
AD24		Interdit	BELMONT
AD27		Interdit	BELMONT
AD28		Interdit	BELMONT
AD29		Interdit	BELMONT
AD31		Interdit	DES FOURNEAUX
AD33		Interdit	DES FOURNEAUX
AD36		Interdit	BELMONT
AD37		Interdit	BELMONT
AD38		Interdit	DES FOURNEAUX
AD39		Interdit	DES FOURNEAUX

Réglementation des boisements de la commune de VAULNAVEYS-LE-HAUT  
Listing parcellaire

N°	Cardinalité	Périmètre	Lieu-dit
AD42		Interdit	BELMONT
AD56		Interdit	DU VERNON
AD57		Interdit	DU VERNON
AD60		Interdit	DES FOURNEAUX
AD61		Interdit	DES FOURNEAUX
AD62		Interdit	BELMONT
AD63		Interdit	DE LA CHAPELLE
AD64		Interdit	DE PRE FALCON
AD66		Interdit	BELMONT
AD67		Interdit	BELMONT
AD68		Interdit	DE PREMOL
AD70		Interdit	BELMONT
AD71		Interdit	DE LA CHAPELLE
AD72		Interdit	BELMONT
AD73		Interdit	BELMONT
AD74		Interdit	DU VERNON
AD76		Interdit	DE LA FONTAINE
AD77		Interdit	DE LA FONTAINE
AD78		Interdit	DU VERNON
AD79		Interdit	DE LA FONTAINE
AD80		Interdit	DE LA FONTAINE
AD81		Interdit	BELMONT
AD82		Interdit	DU VERNON
AD83		Interdit	DU VERNON
AD84		Interdit	BELMONT
AD85		Interdit	DU VERNON
AD88		Interdit	DU VERNON
AD89		Interdit	BELMONT
AD90		Interdit	DU RETEUR
AD95		Interdit	DU RETEUR
AD96		Interdit	BELMONT
AD99		Interdit	DU RETEUR
AD100		Interdit	DE MONTGARDIER
AD107		Interdit	DU RETEUR
AD111		Interdit	BELMONT
AD112		Interdit	DE PREMOL
AD113		Interdit	DU MURGIER
AD114		Interdit	DE PREMOL
AD115		Interdit	DU MARQUIS
AD116		Interdit	DU MARQUIS
AD117		Interdit	BELMONT
AD118		Interdit	DU MURGIER
AD119		Interdit	BELMONT
AD120		Interdit	DU MURGIER
AD124		Interdit	BELMONT
AD125		Interdit	DE LA GORGE
AD127		Interdit	DE LA GORGE
AD128		Interdit	BELMONT
AD129		Interdit	DE LA GORGE
AD130		Interdit	DE LA GORGE
AD131		Interdit	BELMONT
AD132		Interdit	LES HORIZONS
AD133		Interdit	LES HORIZONS
AD134		Interdit	LES HORIZONS
AD135		Interdit	LES HORIZONS
AD136		Interdit	BELMONT
AD137		Interdit	LES HORIZONS
AD138		Interdit	LES HORIZONS
AD139		Interdit	LES HORIZONS
AD140		Interdit	LES HORIZONS

N°	Cardinalité	Périmètre	Lieu-dit
AD141		Interdit	LES HORIZONS
AD142		Interdit	LES HORIZONS
AD143		Libre	BELMONT
AD144		Interdit	BELMONT
AD145		Interdit	LES HORIZONS
AD146		Interdit	LES HORIZONS
AD147		Interdit	LES HORIZONS
AD148		Interdit	LES HORIZONS
AD149		Interdit	LES HORIZONS
AD150		Interdit	DE PREMOL
AD151		Interdit	LES HORIZONS
AD152		Interdit	LES HORIZONS
AD153		Interdit	BELMONT
AD154		Libre	BELMONT
AD155		Libre	BELMONT
AD156		Libre	BELMONT
AD157		Libre	BELMONT
AD158		Libre	BELMONT
AD159		Libre	BELMONT
AD160		Interdit	BELMONT
AD161		Interdit	BELMONT
AD162		Interdit	BELMONT
AD163		Interdit	BELMONT
AD164		Interdit	BELMONT
AD165		Interdit	BELMONT
AD167		Interdit	DE LA CROZE
AD168		Interdit	DE LA CROZE
AD169		Interdit	DU GRAND PRE
AD170		Interdit	DE LA CROZE
AD171		Interdit	DE PREMOL
AD173		Interdit	DE PREMOL
AD174		Interdit	DE PRE FALCON
AD178		Interdit	BELMONT
AD179		Interdit	BELMONT
AD180		Interdit	BELMONT
AD181		Interdit	DE PRE FALCON
AD182		Interdit	BELMONT
AD183		Interdit	DE PRE FALCON
AD184		Interdit	DE PRE FALCON
AD187		Interdit	DU VERNON
AD188		Interdit	BELMONT
AD189		Interdit	DU VERNON
AD192		Interdit	DE LA CROZE
AD195		Interdit	BELMONT
AD197		Interdit	DE LA CROZE
AD210		Interdit	BELMONT
AD211		Interdit	BELMONT
AD213		Interdit	LES HORIZONS
AD215		Interdit	BELMONT
AD218		Interdit	BELMONT
AD220		Interdit	DE LA CROZE
AD221		Interdit	BELMONT
AD222		Interdit	BELMONT
AD225		Interdit	DE PRE FALCON
AD226		Interdit	DE PRE FALCON
AD227		Interdit	LES HORIZONS
AD229		Interdit	BELMONT
AD230		Interdit	DES BLACHES
AD233		Interdit	DE BONETERE
AD234		Interdit	DU VERNON



Réglementation des boisements de la commune de VAULNAVEYS-LE-HAUT  
Listing parcellaire

N°	Cardinalité	Périmètre	Lieu-dit
AD235		Interdit	BELMONT
AD236		Interdit	BELMONT
AD237		Interdit	DE PREMOL
AD238		Interdit	BELMONT
AD241		Interdit	BELMONT
AD242		Interdit	DE PRE FALCON
AD243		Interdit	BELMONT
AD246		Interdit	BELMONT
AD247		Interdit	BELMONT
AD250		Interdit	DU MURGIER
AD251		Interdit	BELMONT
AD252		Interdit	BELMONT
AD254		Interdit	DU RETEUR
AD255		Interdit	DU RETEUR
AD256		Interdit	BELMONT
AD257		Interdit	BELMONT
AD258		Interdit	DU VERNON
AD259		Interdit	DE LA CROZE
AD260		Interdit	DE LA CROZE
AD261		Interdit	BELMONT
AD262		Interdit	DU VERNON
AD263		Interdit	BELMONT
AD264		Interdit	BELMONT
AD265		Interdit	DU VERNON
AD266		Interdit	BELMONT
AD267		Interdit	BELMONT
AD268		Interdit	BELMONT
AD269		Interdit	BELMONT
AD270		Interdit	BELMONT
AD272		Interdit	DES FOURNEAUX
AD273		Interdit	DU GRAND PRE
AD274		Interdit	BELMONT
AD275		Interdit	DES FOURNEAUX
AD279		Interdit	DES FOURNEAUX
AD280		Interdit	BELMONT
AD287		Interdit	BELMONT
AD288		Interdit	BELMONT
AD289		Interdit	DU RETEUR
AD290		Interdit	DU RETEUR
AD291		Interdit	DU RETEUR
AD292		Interdit	BELMONT
AD293		Interdit	DU RETEUR
AD301		Interdit	BELMONT
AD302		Interdit	BELMONT
AD303		Interdit	BELMONT
AD304		Interdit	DU VERNON
AD305		Interdit	DU VERNON
AD306		Interdit	DE LA CROZE
AD308		Interdit	DU VERNON
AD311		Interdit	BELMONT
AD312		Interdit	DU BIARON
AD313		Interdit	DU BIARON
AD314		Interdit	BELMONT
AD315		Interdit	DU VERNON
AD316		Interdit	DU VERNON
AD317		Interdit	DU VERNON
AD318		Interdit	BELMONT
AD319		Interdit	BELMONT
AD320		Interdit	BELMONT
AD321		Interdit	BELMONT

N°	Cardinalité	Périmètre	Lieu-dit
AD322		Interdit	BELMONT
AD323		Interdit	DES FOURNEAUX
AD324		Interdit	BELMONT
AD326		Interdit	DE PREMOL
AD327		Interdit	DU RETEUR
AD329		Interdit	DE PREMOL
AD330		Interdit	DES FOURNEAUX
AD331		Interdit	DES FOURNEAUX
AD332		Interdit	BELMONT
AD333		Interdit	BELMONT
AD334		Interdit	DE LA CROZE
AD335		Interdit	BELMONT
AD336		Interdit	DE LA CROZE
AD337		Interdit	BELMONT
AD342		Interdit	BELMONT
AD343		Interdit	DU RETEUR
AD344		Interdit	DU RETEUR
AD345		Interdit	DE MONTGARDIER
AD346		Interdit	DE MONTGARDIER
AD347		Interdit	DE BONETERE
AD348		Interdit	DE BONETERE
AD349		Interdit	BELMONT
AD350		Interdit	BELMONT
AD351		Interdit	BELMONT
AD352		Interdit	BELMONT
AD353		Interdit	DES FOURNEAUX
AD354		Interdit	BELMONT
AD355		Interdit	DE PRE FALCON
AD356		Interdit	BELMONT
AD357		Interdit	BELMONT
AD358		Interdit	DE BONETERE
AD359		Interdit	BELMONT
AD360		Interdit	BELMONT
AD361		Interdit	DES FOURNEAUX
AD362		Interdit	DES FOURNEAUX
AD363		Interdit	DES FOURNEAUX
AD366		Interdit	DE PREMOL
AD367		Interdit	DE LA CROZE
AD368		Interdit	DE LA CROZE
AD369		Interdit	DE PRE FALCON
AD371		Interdit	BELMONT
AD374		Interdit	DU VERNON
AD376		Interdit	BELMONT
AD378		Interdit	DES FOURNEAUX
AD380		Interdit	BELMONT
AD385		Interdit	DE LA CROZE
AD386		Interdit	DE LA CROZE
AD387		Interdit	BELMONT
AD389		Interdit	DES BLACHES
AD390		Interdit	BELMONT
AD391		Interdit	BELMONT
AD392		Interdit	BELMONT
AD393		Interdit	DU VERNON
AD394		Interdit	DU VERNON
AD395		Interdit	DES FOURNEAUX
AD396		Interdit	DU RETEUR
AD397		Interdit	BELMONT
AD398		Interdit	BELMONT
AD400		Interdit	DES FOURNEAUX
AD401		Interdit	DE LA CROZE

Réglementation des boisements de la commune de VAULNAVEYS-LE-HAUT  
Listing parcellaire

N°	Cardinalité	Périmètre	Lieu-dit
AD402		Interdit	DU GRAND PRE
AD403		Interdit	BELMONT
AD404		Interdit	DU VERNON
AD405		Interdit	DU VERNON
AD406		Interdit	BELMONT
AD407		Interdit	BELMONT
AD408		Interdit	BELMONT
AD409		Interdit	BELMONT
AD410		Interdit	BELMONT
AD411		Interdit	BELMONT
AD412		Interdit	DU VERNON
AD413		Interdit	BELMONT
AD414		Interdit	DE LA CROZE
AD415		Interdit	DE LA CROZE
AD416		Interdit	BELMONT
AD417		Interdit	BELMONT
AD418		Interdit	BELMONT
AD420		Interdit	BELMONT
AD421		Interdit	DU RETEUR
AD422		Interdit	BELMONT
AD423		Interdit	BELMONT
AD425		Interdit	DU RETEUR
AD426		Interdit	DU RETEUR
AD427		Interdit	DU RETEUR
AD435		Interdit	DES FOURNEAUX
AD436		Interdit	DES FOURNEAUX
AD437		Interdit	DE BONETERE
AD439		Interdit	BELMONT
AD440		Interdit	BELMONT
AD442		Interdit	DE LA CROZE
AD443		Interdit	DES FOURNEAUX
AD444		Interdit	BELMONT
AD445		Interdit	BELMONT
AD446		Interdit	BELMONT
AD447		Interdit	DES FOURNEAUX
AD448		Interdit	DES FOURNEAUX
AD449		Interdit	DE MONTGARDIER
AD450		Interdit	BELMONT
AD451		Interdit	BELMONT
AD453		Interdit	DE LA GORGE
AD454		Interdit	DE LA GORGE
AD457		Interdit	DE MONTGARDIER
AD461		Interdit	DES FOURNEAUX
AD462		Interdit	DES FOURNEAUX
AD463		Interdit	DES FOURNEAUX
AD464		Interdit	BELMONT
AD465		Interdit	DES FOURNEAUX
AD466		Interdit	BELMONT
AD467		Interdit	DE LA CROZE
AD468		Interdit	DE LA CROZE
AD470		Interdit	DE PRE FALCON
AD471		Interdit	DE PRE FALCON
AD475		Interdit	DES FOURNEAUX
AD476		Interdit	DES FOURNEAUX
AD483		Interdit	DES FOURNEAUX
AD484		Interdit	DES FOURNEAUX
AD485		Interdit	DES FOURNEAUX
AD486		Interdit	DES FOURNEAUX
AD487		Interdit	DES FOURNEAUX
AD488		Interdit	DES FOURNEAUX

N°	Cardinalité	Périmètre	Lieu-dit
AD489		Interdit	DU VERNON
AD490		Interdit	DU VERNON
AD491		Interdit	DU VERNON
AD492		Interdit	DU VERNON
AD493		Interdit	DU RETEUR
AD494		Interdit	DU RETEUR
AD495		Interdit	BELMONT
AD496		Interdit	BELMONT
AD497		Interdit	BELMONT
AD498		Interdit	BELMONT
AD499		Interdit	BELMONT
AD500		Interdit	BELMONT
AE1		Interdit	LA GORGE
AE8		Interdit	LA GORGE
AE9		Interdit	LA GORGE
AE11		Interdit	DE LA BASSE GORGE
AE13		Interdit	LA GORGE
AE14		Libre	LA GORGE
AE15		Interdit	LA GORGE
AE16		Interdit	LA GORGE
AE17		Interdit	LA GORGE
AE18		Interdit	LA GORGE
AE19		Interdit	LA GORGE
AE20		Interdit	DE LA GORGE
AE21		Interdit	LA GORGE
AE22		Interdit	DE LA GORGE
AE23		Libre	LA GORGE
AE24		Libre	LA GORGE
AE25		Libre	LA GORGE
AE26		Libre	LA GORGE
AE27		Interdit	LA GORGE
AE28		Libre	LA GORGE
AE29		Libre	LA GORGE
AE30		Interdit	LA GORGE
AE31		Interdit	LA GORGE
AE32		Interdit	DE LA GORGE
AE35		Libre	LA GORGE
AE36		Libre	LA GORGE
AE37		Libre	LA GORGE
AE40		Interdit	LA GORGE
AE46		Libre	LA GORGE
AE47		Libre	LA GORGE
AE48		Libre	LA GORGE
AE49		Libre	LA GORGE
AE50		Interdit	LA GORGE
AE51		Interdit	LA GORGE
AE52		Interdit	LA GORGE
AE53		Interdit	LA GORGE
AE54		Libre	LA GORGE
AE55		Interdit	DES BOUVIERS
AE57		Interdit	DE LA GORGE
AE58		Interdit	DE LA GORGE
AE59		Interdit	LA GORGE
AE60		Interdit	LA GORGE
AE61		Interdit	DE LA GORGE
AE62		Interdit	DE LA GORGE
AE63		Interdit	LA GORGE
AE64		Interdit	LA GORGE
AE65		Interdit	DE LA GORGE
AE66		Interdit	LA GORGE

Réglementation des boisements de la commune de VAULNAVEYS-LE-HAUT  
Listing parcellaire

N°	Cardinalité	Périmètre	Lieu-dit
AE67		Interdit	LA GORGE
AE68		Interdit	DE LA GORGE
AE73		Interdit	LA GORGE
AE74		Interdit	LA GORGE
AE75		Interdit	LA GORGE
AE76		Interdit	LA GORGE
AE77		Interdit	LA GORGE
AE80		Interdit	LA GORGE
AE81		Interdit	LA GORGE
AE82		Interdit	DE MONTPERET
AE83		Libre	LA GORGE
AE85		Interdit	LA GORGE
AE86		Interdit	LA GORGE
AE87		Interdit	LA GORGE
AE88		Interdit	LA GORGE
AE89		Interdit	LA GORGE
AE90		Interdit	DE MONTPERET
AE91		Interdit	LA GORGE
AE92		Interdit	LA GORGE
AE93		Interdit	DE MONTPERET
AE95		Interdit	LA GORGE
AE96		Interdit	LA GORGE
AE97		Interdit	LA GORGE
AE102		Interdit	LA GORGE
AE103		Interdit	LA GORGE
AE104		Interdit	LA GORGE
AE105		Interdit	LA GORGE
AE108		Interdit	LA GORGE
AE109		Interdit	LA GORGE
AE110		Interdit	LA GORGE
AE111		Libre	LA GORGE
AE112		Libre	LA GORGE
AE113		Interdit	LA GORGE
AE114		Interdit	LA GORGE
AE115		Libre	LA GORGE
AE116		Libre	LA GORGE
AE117		Interdit	LA GORGE
AE118		Interdit	LA GORGE
AE119		Interdit	LA GORGE
AE120		Interdit	LA GORGE
AE127		Libre	LA GORGE
AE128		Libre	LA GORGE
AE130		Interdit	LA GORGE
AE131		Interdit	LA GORGE
AE134		Interdit	LA GORGE
AE135		Interdit	LA GORGE
AE136		Interdit	LA GORGE
AE141		Interdit	LE REPLAT
AE142		Interdit	LE REPLAT
AE143		Interdit	LE REPLAT
AE145		Interdit	LE REPLAT
AE146		Interdit	LE REPLAT
AE147		Interdit	DES CHARTREUX
AE148		Interdit	LE REPLAT
AE151		Interdit	LE REPLAT
AE153		Libre	LE REPLAT
AE157		Libre	LE REPLAT
AE158		Interdit	LE REPLAT
AE161		Interdit	LE REPLAT
AE162		Réglementé	LE REPLAT

N°	Cardinalité	Périmètre	Lieu-dit
AE163		Réglementé	LE REPLAT
AE164		Réglementé	LE REPLAT
AE165		Réglementé	LE REPLAT
AE166		Interdit	LE REPLAT
AE167		Réglementé	LE REPLAT
AE168		Réglementé	LE REPLAT
AE169		Interdit	LE REPLAT
AE170		Interdit	LE REPLAT
AE171		Interdit	LE REPLAT
AE172		Interdit	LE REPLAT
AE173		Interdit	LE REPLAT
AE174		Interdit	LE REPLAT
AE175		Interdit	LE REPLAT
AE176		Interdit	LE REPLAT
AE178		Libre	LE REPLAT
AE179		Libre	LE REPLAT
AE180		Libre	LE REPLAT
AE185		Libre	LE REPLAT
AE194		Interdit	LE REPLAT
AE195		Interdit	LE REPLAT
AE196		Interdit	LE REPLAT
AE197		Interdit	LE REPLAT
AE198		Interdit	LE REPLAT
AE199		Interdit	LE REPLAT
AE200		Interdit	LE REPLAT
AE201		Interdit	LE REPLAT
AE202		Interdit	LE REPLAT
AE203		Interdit	LE REPLAT
AE204		Interdit	LE REPLAT
AE206		Interdit	LE CLOS
AE208		Interdit	LE CLOS
AE211		Interdit	DE LA FAURIE
AE212		Interdit	LA FAURIE
AE217		Interdit	LA FAURIE
AE221		Interdit	LA FAURIE
AE225		Interdit	CHAMP LA VIGNE
AE227		Interdit	DU PUIITS
AE228		Interdit	CHAMP LA VIGNE
AE229		Interdit	CHAMP LA VIGNE
AE230		Libre	CHAMP LA VIGNE
AE231		Libre	CHAMP LA VIGNE
AE232		Libre	CHAMP LA VIGNE
AE233		Libre	CHAMP LA VIGNE
AE234		Libre	CHAMP LA VIGNE
AE235		Interdit	LALOU
AE236		Interdit	LALOU
AE237		Libre	LALOU
AE238		Libre	LALOU
AE239		Libre	LALOU
AE240		Libre	LALOU
AE241		Libre	LALOU
AE242		Libre	LALOU
AE243		Interdit	LALOU
AE244		Libre	LALOU
AE245		Libre	LALOU
AE246		Libre	LALOU
AE247		Libre	LALOU
AE248		Libre	LALOU
AE249		Interdit	LALOU
AE250		Interdit	LALOU

Réglementation des boisements de la commune de VAULNAVEYS-LE-HAUT  
Listing parcellaire

N°	Cardinalité	Périmètre	Lieu-dit	N°	Cardinalité	Périmètre	Lieu-dit
AE251		Interdit	LALOU	AE324		Libre	PLAN RINJAT ET MOLLARD GIR
AE258		Interdit	LALOU	AE325		Libre	PLAN RINJAT ET MOLLARD GIR
AE259		Interdit	LALOU	AE326		Libre	PLAN RINJAT ET MOLLARD GIR
AE260		Libre	LALOU	AE327		Libre	PLAN RINJAT ET MOLLARD GIR
AE261		Interdit	LALOU	AE328		Libre	PLAN RINJAT ET MOLLARD GIR
AE262		Libre	LALOU	AE329		Libre	PLAN RINJAT ET MOLLARD GIR
AE263		Libre	LALOU	AE330		Libre	PLAN RINJAT ET MOLLARD GIR
AE264		Libre	LALOU	AE331		Libre	PLAN RINJAT ET MOLLARD GIR
AE265		Libre	LALOU	AE332		Libre	PLAN RINJAT ET MOLLARD GIR
AE266		Libre	LALOU	AE333		Libre	PLAN RINJAT ET MOLLARD GIR
AE267		Libre	LALOU	AE334		Libre	PLAN RINJAT ET MOLLARD GIR
AE268		Libre	LALOU	AE335		Libre	PLAN RINJAT ET MOLLARD GIR
AE269		Libre	LALOU	AE336		Libre	PLAN RINJAT ET MOLLARD GIR
AE270		Libre	LALOU	AE337		Libre	PLAN RINJAT ET MOLLARD GIR
AE271		Libre	LALOU	AE338		Libre	PLAN RINJAT ET MOLLARD GIR
AE272		Libre	LALOU	AE339		Libre	PLAN RINJAT ET MOLLARD GIR
AE273		Libre	LALOU	AE340		Libre	PLAN RINJAT ET MOLLARD GIR
AE274		Libre	LALOU	AE341		Interdit	PLAN RINJAT ET MOLLARD GIR
AE275		Interdit	LALOU	AE342		Interdit	DU REPLAT
AE276		Interdit	LALOU	AE343		Libre	PLAN RINJAT ET MOLLARD GIR
AE277		Interdit	LALOU	AE344		Libre	PLAN RINJAT ET MOLLARD GIR
AE278		Interdit	LALOU	AE345		Libre	PLAN RINJAT ET MOLLARD GIR
AE279		Interdit	LALOU	AE346		Libre	PLAN RINJAT ET MOLLARD GIR
AE280		Interdit	LALOU	AE347		Libre	PLAN RINJAT ET MOLLARD GIR
AE281		Interdit	LALOU	AE348		Libre	PLAN RINJAT ET MOLLARD GIR
AE284		Interdit	DE LA GORGE	AE349		Libre	PLAN RINJAT ET MOLLARD GIR
AE288		Interdit	DU MURGIER	AE350		Libre	PLAN RINJAT ET MOLLARD GIR
AE289		Interdit	LALOU	AE351		Libre	PLAN RINJAT ET MOLLARD GIR
AE291		Interdit	LALOU	AE352		Libre	PLAN RINJAT ET MOLLARD GIR
AE292		Interdit	LALOU	AE353		Libre	PLAN RINJAT ET MOLLARD GIR
AE293		Interdit	LALOU	AE354		Libre	PLAN RINJAT ET MOLLARD GIR
AE294		Interdit	LALOU	AE355		Libre	PLAN RINJAT ET MOLLARD GIR
AE295		Interdit	LALOU	AE356		Libre	PLAN RINJAT ET MOLLARD GIR
AE296		Interdit	LALOU	AE358		Libre	PLAN RINJAT ET MOLLARD GIR
AE298		Interdit	PLAN RINJAT ET MOLLARD GIR	AE359		Libre	PLAN RINJAT ET MOLLARD GIR
AE299		Interdit	PLAN RINJAT ET MOLLARD GIR	AE360		Libre	PLAN RINJAT ET MOLLARD GIR
AE300		Interdit	PLAN RINJAT ET MOLLARD GIR	AE361		Libre	PLAN RINJAT ET MOLLARD GIR
AE301		Interdit	PLAN RINJAT ET MOLLARD GIR	AE362		Interdit	PLAN RINJAT ET MOLLARD GIR
AE302		Interdit	PLAN RINJAT ET MOLLARD GIR	AE363		Libre	PLAN RINJAT ET MOLLARD GIR
AE303		Interdit	PLAN RINJAT ET MOLLARD GIR	AE364		Interdit	PLAN RINJAT ET MOLLARD GIR
AE304		Interdit	PLAN RINJAT ET MOLLARD GIR	AE365		Interdit	PLAN RINJAT ET MOLLARD GIR
AE305		Interdit	PLAN RINJAT ET MOLLARD GIR	AE366		Interdit	PLAN RINJAT ET MOLLARD GIR
AE306		Interdit	PLAN RINJAT ET MOLLARD GIR	AE367		Interdit	PLAN RINJAT ET MOLLARD GIR
AE307		Interdit	PLAN RINJAT ET MOLLARD GIR	AE368		Interdit	PLAN RINJAT ET MOLLARD GIR
AE308		Interdit	PLAN RINJAT ET MOLLARD GIR	AE369		Interdit	PLAN RINJAT ET MOLLARD GIR
AE309		Interdit	PLAN RINJAT ET MOLLARD GIR	AE370		Interdit	PLAN RINJAT ET MOLLARD GIR
AE310		Interdit	PLAN RINJAT ET MOLLARD GIR	AE371		Interdit	PLAN RINJAT ET MOLLARD GIR
AE311		Interdit	PLAN RINJAT ET MOLLARD GIR	AE372		Interdit	PLAN RINJAT ET MOLLARD GIR
AE312		Interdit	PLAN RINJAT ET MOLLARD GIR	AE373		Interdit	PLAN RINJAT ET MOLLARD GIR
AE313		Libre	PLAN RINJAT ET MOLLARD GIR	AE374		Interdit	PLAN RINJAT ET MOLLARD GIR
AE314		Libre	PLAN RINJAT ET MOLLARD GIR	AE375		Interdit	PLAN RINJAT ET MOLLARD GIR
AE315		Libre	PLAN RINJAT ET MOLLARD GIR	AE376		Interdit	PLAN RINJAT ET MOLLARD GIR
AE316		Libre	PLAN RINJAT ET MOLLARD GIR	AE377		Interdit	PLAN RINJAT ET MOLLARD GIR
AE317		Libre	PLAN RINJAT ET MOLLARD GIR	AE378		Interdit	PLAN RINJAT ET MOLLARD GIR
AE318		Interdit	PLAN RINJAT ET MOLLARD GIR	AE379		Interdit	PLAN RINJAT ET MOLLARD GIR
AE319		Interdit	PLAN RINJAT ET MOLLARD GIR	AE380		Interdit	PLAN RINJAT ET MOLLARD GIR
AE320		Libre	PLAN RINJAT ET MOLLARD GIR	AE381		Interdit	PLAN RINJAT ET MOLLARD GIR
AE321		Libre	PLAN RINJAT ET MOLLARD GIR	AE382		Interdit	PLAN RINJAT ET MOLLARD GIR
AE322		Libre	PLAN RINJAT ET MOLLARD GIR	AE383		Interdit	PLAN RINJAT ET MOLLARD GIR
AE323		Libre	PLAN RINJAT ET MOLLARD GIR	AE384		Interdit	PLAN RINJAT ET MOLLARD GIR

Réglementation des boisements de la commune de VAULNAVEYS-LE-HAUT  
Listing parcellaire

N°	Cardinalité	Périmètre	Lieu-dit
AE386		Interdit	PLAN RINJAT ET MOLLARD GIR
AE388		Interdit	PLAN RINJAT ET MOLLARD GIR
AE389		Interdit	PLAN RINJAT ET MOLLARD GIR
AE391		Interdit	DE MOLLARD GIROND
AE395		Interdit	PLAN RINJAT ET MOLLARD GIR
AE396		Interdit	PLAN RINJAT ET MOLLARD GIR
AE397		Interdit	PLAN RINJAT ET MOLLARD GIR
AE398		Interdit	PLAN RINJAT ET MOLLARD GIR
AE399		Interdit	PLAN RINJAT ET MOLLARD GIR
AE400		Interdit	MONTGARDIER
AE401		Interdit	MONTGARDIER
AE404		Interdit	DU MURGIER
AE405		Interdit	MONTGARDIER
AE406		Interdit	MONTGARDIER
AE407		Interdit	MONTGARDIER
AE408		Interdit	MONTGARDIER
AE409		Interdit	MONTGARDIER
AE410		Interdit	MONTGARDIER
AE411		Interdit	DE PREMOL
AE412		Interdit	MONTGARDIER
AE413		Interdit	DE PREMOL
AE414		Interdit	DE PREMOL
AE416		Interdit	DE PREMOL
AE417		Interdit	MONTGARDIER
AE418		Interdit	MONTGARDIER
AE429		Interdit	MONTGARDIER
AE430		Interdit	MONTGARDIER
AE432		Interdit	MONTGARDIER
AE433		Interdit	MONTGARDIER
AE434		Interdit	MONTGARDIER
AE435		Interdit	MONTGARDIER
AE436		Interdit	MONTGARDIER
AE438		Interdit	MONTGARDIER
AE439		Interdit	MONTGARDIER
AE440		Interdit	MONTGARDIER
AE443		Interdit	MONTGARDIER
AE444		Interdit	DE PREMOL
AE445		Interdit	MONTGARDIER
AE452		Libre	MONTGARDIER
AE453		Libre	MONTGARDIER
AE454		Libre	MONTGARDIER
AE455		Libre	MONTGARDIER
AE456		Libre	MONTGARDIER
AE457		Libre	MONTGARDIER
AE458		Libre	MONTGARDIER
AE459		Libre	MONTGARDIER
AE460		Libre	MONTGARDIER
AE461		Libre	MONTGARDIER
AE462		Interdit	MONTGARDIER
AE463		Interdit	MONTGARDIER
AE468		Interdit	MONTGARDIER
AE469		Interdit	MONTGARDIER
AE470		Libre	MONTGARDIER
AE471		Libre	MONTGARDIER
AE472		Interdit	MONTGARDIER
AE474		Interdit	MONTGARDIER
AE475		Libre	MONTGARDIER
AE476		Interdit	MONTGARDIER
AE477		Interdit	MONTGARDIER
AE478		Interdit	MONTGARDIER

N°	Cardinalité	Périmètre	Lieu-dit
AE479		Interdit	MONTGARDIER
AE480		Libre	MONTGARDIER
AE481		Libre	MONTGARDIER
AE482		Libre	MONTGARDIER
AE483		Libre	MONTGARDIER
AE484		Libre	MONTGARDIER
AE485		Libre	MONTGARDIER
AE486		Libre	MONTGARDIER
AE487		Libre	MONTGARDIER
AE488		Libre	MONTGARDIER
AE489		Libre	MONTGARDIER
AE490		Libre	MONTGARDIER
AE491		Interdit	MONTGARDIER
AE492		Libre	MONTGARDIER
AE493		Libre	MONTGARDIER
AE494		Libre	MONTGARDIER
AE495		Libre	MONTGARDIER
AE496		Libre	MONTGARDIER
AE497		Libre	MONTGARDIER
AE498		Libre	MONTGARDIER
AE499		Libre	MONTGARDIER
AE500		Libre	MONTGARDIER
AE501		Libre	MONTGARDIER
AE502		Libre	MONTGARDIER
AE503		Libre	MONTGARDIER
AE504		Libre	MONTGARDIER
AE505		Libre	MONTGARDIER
AE506		Interdit	MONTGARDIER
AE510		Libre	MONTGARDIER
AE511		Libre	MONTGARDIER
AE512		Libre	MONTGARDIER
AE513		Libre	MONTGARDIER
AE514		Libre	MONTGARDIER
AE515		Libre	MONTGARDIER
AE516		Libre	MONTGARDIER
AE517		Libre	MONTGARDIER
AE518		Libre	MONTGARDIER
AE519		Libre	MONTGARDIER
AE520		Interdit	DU PONCON
AE521		Interdit	DE PIERRE ROUSSE
AE522		Interdit	MONTGARDIER
AE523		Interdit	MONTGARDIER
AE524		Interdit	MONTGARDIER
AE525		Interdit	MONTGARDIER
AE526		Interdit	MONTGARDIER
AE527		Interdit	MONTGARDIER
AE528		Interdit	MONTGARDIER
AE529		Interdit	MONTGARDIER
AE530		Interdit	MONTGARDIER
AE531		Interdit	DES EPINASSIERES
AE532		Interdit	MONTGARDIER
AE536		Libre	MONTGARDIER
AE537		Interdit	MONTGARDIER
AE539		Libre	MONTGARDIER
AE540		Interdit	MONTGARDIER
AE543		Interdit	MONTGARDIER
AE544		Libre	MONTGARDIER
AE545		Libre	MONTGARDIER
AE546		Interdit	CHAMP LA VIGNE
AE547		Interdit	MONTGARDIER

Réglementation des boisements de la commune de VAULNAVEYS-LE-HAUT  
Listing parcellaire

N°	Cardinalité	Périmètre	Lieu-dit
AE548		Interdit	LA GORGE
AE549		Interdit	MONTGARDIER
AE550		Interdit	LE REPLAT
AE551		Libre	MONTGARDIER
AE552		Libre	MONTGARDIER
AE553		Interdit	DE LA BASSE GORGE
AE554		Interdit	LA GORGE
AE555		Interdit	LA GORGE
AE556		Interdit	MONTGARDIER
AE557		Interdit	DU MURGIER
AE560		Interdit	DE LA FAURIE
AE562		Libre	LE REPLAT
AE563		Libre	LE REPLAT
AE566		Interdit	LE REPLAT
AE567		Interdit	LE REPLAT
AE568		Interdit	DES CHARTREUX
AE570		Libre	LE REPLAT
AE617		Interdit	DU MURGIER
AE618		Interdit	LALOU
AE619		Interdit	DE LA FAURIE
AE620		Interdit	LA FAURIE
AE622		Interdit	LA FAURIE
AE623		Interdit	LE REPLAT
AE624		Interdit	LE REPLAT
AE626	Nord	Interdit	LE REPLAT
AE626	Sud	Réglementé	LE REPLAT
AE627		Réglementé	LE REPLAT
AE628		Interdit	LE REPLAT
AE629		Libre	LE REPLAT
AE630		Interdit	LE REPLAT
AE631		Interdit	LE REPLAT
AE632		Interdit	LE REPLAT
AE633		Interdit	LE REPLAT
AE634		Interdit	LE REPLAT
AE635		Libre	LE REPLAT
AE636		Interdit	LE REPLAT
AE637		Interdit	DE LA FAURIE
AE639		Interdit	LE REPLAT
AE641		Interdit	LALOU
AE642		Interdit	LA GORGE
AE643		Interdit	DE LA GORGE
AE644		Interdit	DE LA GORGE
AE645		Interdit	DE LA GORGE
AE647		Interdit	LE REPLAT
AE648		Interdit	LE REPLAT
AE652		Interdit	LE REPLAT
AE653		Interdit	LE REPLAT
AE656		Interdit	DE LA FAURIE
AE657		Interdit	DE LA FAURIE
AE658		Interdit	LA FAURIE
AE659		Interdit	DE LA FAURIE
AE660		Interdit	LA FAURIE
AE663		Interdit	LA FAURIE
AE664		Interdit	LA FAURIE
AE665		Interdit	LA FAURIE
AE667		Interdit	LA FAURIE
AE668		Interdit	LA FAURIE
AE669		Interdit	DES EPINASSIERES
AE670		Interdit	MONTGARDIER
AE672		Interdit	MONTGARDIER

N°	Cardinalité	Périmètre	Lieu-dit
AE673		Interdit	MONTGARDIER
AE674		Interdit	MONTGARDIER
AE675		Interdit	MONTGARDIER
AE676		Interdit	MONTGARDIER
AE677		Interdit	MONTGARDIER
AE678		Interdit	MONTGARDIER
AE679		Interdit	DES EPINASSIERES
AE680		Interdit	DES EPINASSIERES
AE681		Interdit	DU RETEUR
AE687		Interdit	DES EPINASSIERES
AE688		Interdit	MONTGARDIER
AE689		Interdit	MONTGARDIER
AE690		Interdit	MONTGARDIER
AE691		Interdit	MONTGARDIER
AE692		Interdit	MONTGARDIER
AE693		Libre	MONTGARDIER
AE694		Libre	LA GORGE
AE695		Libre	LA GORGE
AE696		Libre	LA GORGE
AE697		Libre	LA GORGE
AE698		Libre	LA GORGE
AE700		Interdit	LA GORGE
AE701		Interdit	LA GORGE
AE702		Interdit	LA GORGE
AE703		Interdit	LA GORGE
AE704		Interdit	LA GORGE
AE705		Interdit	LA GORGE
AE706		Interdit	LA GORGE
AE707		Interdit	LA GORGE
AE708		Interdit	LA GORGE
AE709		Interdit	LA GORGE
AE710		Interdit	LA GORGE
AE711		Interdit	LA GORGE
AE712		Interdit	DE LA GORGE
AE713		Interdit	LA GORGE
AE714		Libre	LA GORGE
AE717		Interdit	MONTGARDIER
AE719		Interdit	LALOU
AE720		Interdit	LALOU
AE721		Interdit	DU MURGIER
AE722		Interdit	DU MURGIER
AE723		Libre	LE REPLAT
AE724		Libre	LE REPLAT
AE726		Libre	PLAN RINJAT ET MOLLARD GIR
AE727		Interdit	LA GORGE
AE728		Interdit	DE LA GORGE
AE730		Interdit	LA GORGE
AE731		Interdit	LA GORGE
AE732		Interdit	LA GORGE
AE733		Interdit	LA GORGE
AE734		Interdit	LA GORGE
AE735		Interdit	LA GORGE
AE736		Interdit	LA GORGE
AE737		Interdit	PLAN RINJAT ET MOLLARD GIR
AE738		Interdit	PLAN RINJAT ET MOLLARD GIR
AE739		Interdit	PLAN RINJAT ET MOLLARD GIR
AE740		Interdit	PLAN RINJAT ET MOLLARD GIR
AE741		Interdit	PLAN RINJAT ET MOLLARD GIR
AE742		Interdit	PLAN RINJAT ET MOLLARD GIR
AE743		Interdit	PLAN RINJAT ET MOLLARD GIR

Réglementation des boisements de la commune de VAULNAVEYS-LE-HAUT  
Listing parcellaire

N°	Cardinalité	Périmètre	Lieu-dit
AE744		Interdit	PLAN RINJAT ET MOLLARD GIR
AE745		Interdit	PLAN RINJAT ET MOLLARD GIR
AE746		Interdit	PLAN RINJAT ET MOLLARD GIR
AE747		Interdit	PLAN RINJAT ET MOLLARD GIR
AE748		Interdit	PLAN RINJAT ET MOLLARD GIR
AE754		Interdit	LE REPLAT
AE756		Interdit	LE REPLAT
AE761		Interdit	DE LA BASSE GORGE
AE762		Interdit	DU RETEUR
AE763		Interdit	MONTGARDIER
AE764		Interdit	MONTGARDIER
AE765		Interdit	MONTGARDIER
AE766		Interdit	DU RETEUR
AE767		Interdit	MONTGARDIER
AE768		Interdit	MONTGARDIER
AE769		Interdit	DE LA GORGE
AE772		Interdit	LA GORGE
AE773		Interdit	DE BOUDIERES
AE774		Interdit	DE BOUDIERES
AE775		Interdit	DE LA GORGE
AE776		Interdit	LA GORGE
AE777		Interdit	LA GORGE
AE778		Interdit	LA GORGE
AE790	Libre		DE MONTPERET
AE791	Libre		LA GORGE
AE792		Interdit	DE PREMOL
AE793		Interdit	MONTGARDIER
AE794		Interdit	MONTGARDIER
AE795		Interdit	MONTGARDIER
AE796		Interdit	MONTGARDIER
AE797		Interdit	MONTGARDIER
AE798		Interdit	MONTGARDIER
AE800		Interdit	LE REPLAT
AE803	Libre		LE REPLAT
AE805	Libre		LE REPLAT
AE807		Interdit	DE LA FAURIE
AE808		Interdit	DE LA FAURIE
AE812	Est	Réglementé	LE CLOS
AE812	Ouest	Interdit	LE CLOS
AE813		Interdit	LE REPLAT
AE822		Interdit	MONTGARDIER
AE824		Interdit	MONTGARDIER
AE825		Interdit	MONTGARDIER
AE826		Interdit	MONTGARDIER
AE827		Interdit	MONTGARDIER
AE828		Interdit	MONTGARDIER
AE829		Interdit	MONTGARDIER
AE830		Interdit	MONTGARDIER
AE831		Interdit	MONTGARDIER
AE832		Interdit	DU MURGIER
AE833		Interdit	MONTGARDIER
AE834		Interdit	LA GORGE
AE835		Interdit	LA GORGE
AE836		Interdit	DU PUIITS
AE838		Interdit	DE PREMOL
AE839		Interdit	DE PREMOL
AE840		Interdit	DE MOLLARD GIROND
AE843		Interdit	DE MONTGARDIER
AE844		Interdit	DE MONTGARDIER
AE850		Interdit	LE REPLAT

N°	Cardinalité	Périmètre	Lieu-dit
AE853		Interdit	LA FAURIE
AE854		Interdit	LE REPLAT
AE858		Interdit	DES CHARTREUX
AE859		Interdit	LE REPLAT
AE862		Interdit	LA GORGE
AE864		Interdit	LA GORGE
AE865		Interdit	DE MONTGARDIER
AE866		Interdit	DE MONTGARDIER
AE881		Interdit	DU REPLAT
AE882		Interdit	LA FAURIE
AE883		Interdit	DES CHARTREUX
AE884		Interdit	LE CLOS
AE885		Interdit	MONTGARDIER
AE886		Interdit	DES BOUVIERS
AE887		Interdit	DES BOUVIERS
AE888		Interdit	DU PUIITS
AE889		Interdit	DU PUIITS
AE890		Interdit	LA GORGE
AE891		Interdit	LA GORGE
AE892		Interdit	LA GORGE
AE893		Interdit	LA GORGE
AE894		Interdit	LA GORGE
AE895		Interdit	LA GORGE
AE896		Interdit	LA GORGE
AE897		Interdit	LA FAURIE
AE898		Interdit	LA FAURIE
AE899		Interdit	LA FAURIE
AE900		Interdit	LA FAURIE
AE901		Interdit	DU PUIITS
AE902	Nord	Interdit	DU PUIITS
AE902	Sud	Réglementé	DU PUIITS
AE903		Interdit	DU PUIITS
AE906		Interdit	DE LA GORGE
AE907		Interdit	DE LA GORGE
AE915		Interdit	DE MONTGARDIER
AE917		Interdit	MONTGARDIER
AE918		Interdit	LA GORGE
AE919	Libre		LA GORGE
AE920	Libre		LA GORGE
AE921	Libre		LA GORGE
AE922		Interdit	LA GORGE
AE923	Libre		LA GORGE
AE924		Interdit	DE LA GORGE
AE926		Interdit	DE MONTGARDIER
AE927		Interdit	DE MONTGARDIER
AE929		Interdit	DE PREMOL
AE930		Interdit	DE PREMOL
AE931		Interdit	DE PREMOL
AE937		Interdit	DE LA FAURIE
AE938		Interdit	DE LA FAURIE
AE939		Interdit	LA FAURIE
AE940		Interdit	LA FAURIE
AE941		Interdit	LA FAURIE
AE942		Interdit	LA FAURIE
AE943		Interdit	MONTGARDIER
AE944		Interdit	MONTGARDIER
AE945		Interdit	DE PREMOL
AE946		Interdit	DE PREMOL
AE947		Interdit	DE PREMOL
AE948		Interdit	DE MONTGARDIER

Réglementation des boisements de la commune de VAULNAVEYS-LE-HAUT  
Listing parcellaire

N°	Cardinalité	Périmètre	Lieu-dit
AE949		Interdit	DE MONTGARDIER
AE950		Interdit	DE MONTGARDIER
AE951		Interdit	DE MONTGARDIER
AE952		Interdit	MONTGARDIER
AE953		Interdit	DE MONTGARDIER
AE955		Interdit	DE LA FAURIE
AE956		Interdit	DE LA FAURIE
AE957		Interdit	DE LA FAURIE
AE958		Interdit	DE LA FAURIE
AE960		Interdit	LALOU
AE961		Interdit	LALOU
AE962		Interdit	LALOU
AE963		Interdit	LALOU
AE964		Interdit	LALOU
AE965		Interdit	LALOU
AE966		Interdit	LALOU
AE967		Interdit	LALOU
AE968		Interdit	LALOU
AE969		Interdit	LALOU
AE970		Interdit	LALOU
AE971		Interdit	DE LA GORGE
AE972		Interdit	DE LA GORGE
AE974		Interdit	DE LA GORGE
AE976		Interdit	LA GORGE
AE977		Interdit	LA GORGE
AE978		Interdit	LA GORGE
AE979		Interdit	LA GORGE
AE981		Interdit	DES CHARTREUX
AE982		Interdit	DES CHARTREUX
AE984		Interdit	DES CHARTREUX
AE989		Interdit	DE LA GORGE
AE990		Interdit	DE LA GORGE
AE991		Interdit	LALOU
AE992		Interdit	LALOU
AE993		Interdit	LALOU
AE994		Interdit	LALOU
AE995		Interdit	DE LA GORGE
AE996		Interdit	DE LA GORGE
AE998		Interdit	LALOU
AE999		Interdit	LALOU
AE1000		Interdit	LALOU
AE1001		Interdit	LALOU
AE1012		Interdit	DES FOURNEAUX
AE1013		Interdit	DES FOURNEAUX
AE1014		Interdit	DES CHARTREUX
AE1015		Interdit	DES CHARTREUX
AE1016		Interdit	LE REPLAT
AE1017		Interdit	LE REPLAT
AE1018		Interdit	LE REPLAT
AE1019		Interdit	LE REPLAT
AE1021		Interdit	MONTGARDIER
AE1022		Interdit	MONTGARDIER
AE1023		Interdit	MONTGARDIER
AE1024		Interdit	MONTGARDIER
AE1026		Interdit	DU PUIITS
AE1027		Interdit	DU PUIITS
AE1028		Interdit	MONTGARDIER
AE1029		Interdit	MONTGARDIER
AE1030		Interdit	DE MONTGARDIER
AE1031		Interdit	DE PREMOL

N°	Cardinalité	Périmètre	Lieu-dit
AE1032		Interdit	DE MONTGARDIER
AE1033		Interdit	DE MONTGARDIER
AE1034		Interdit	MONTGARDIER
AE1035		Interdit	MONTGARDIER
AE1037		Interdit	DE PREMOL
AE1038		Interdit	DE PREMOL
AE1039		Interdit	DES CHARTREUX
AE1040		Interdit	DES CHARTREUX
AE1041		Interdit	DES CHARTREUX
AE1042		Interdit	DES CHARTREUX
AE1043		Interdit	DES CHARTREUX
AE1044		Interdit	DES CHARTREUX
AE1045		Interdit	DES CHARTREUX
AE1046		Interdit	DES CHARTREUX
AE1047		Interdit	DES CHARTREUX
AE1048		Interdit	DU PUIITS
AE1049		Interdit	DU PUIITS
AE1050		Interdit	DU PUIITS
AE1051		Interdit	DU PUIITS
AE1058		Interdit	DES CHARTREUX
AE1059		Interdit	DES CHARTREUX
AE1060		Interdit	DE LA GORGE
AE1061		Interdit	DE LA GORGE
AE1062		Interdit	DE LA GORGE
AE1063		Interdit	DE LA GORGE
AE1064		Interdit	MONTGARDIER
AE1065		Interdit	MONTGARDIER
AE1067	Libre		PLAN RINJAT ET MOLLARD GIR
AE1068	Libre		PLAN RINJAT ET MOLLARD GIR
AE1069		Interdit	DE MONTGARDIER
AE1070		Interdit	DE MONTGARDIER
AH1		Interdit	MAS DE FONTAINE GOUDON
AH2		Interdit	MAS DE FONTAINE GOUDON
AH3		Interdit	MAS DE FONTAINE GOUDON
AH4		Interdit	MAS DE FONTAINE GOUDON
AH5		Interdit	MAS DE FONTAINE GOUDON
AH6		Interdit	MAS DE FONTAINE GOUDON
AH7		Interdit	MAS DE FONTAINE GOUDON
AH8		Interdit	MAS DE FONTAINE GOUDON
AH9		Interdit	MAS DE FONTAINE GOUDON
AH10		Interdit	MAS DE FONTAINE GOUDON
AH11		Interdit	MAS DE FONTAINE GOUDON
AH12		Interdit	MAS DE FONTAINE GOUDON
AH13		Interdit	MAS DE FONTAINE GOUDON
AH14		Interdit	MAS DE FONTAINE GOUDON
AH15		Interdit	MAS DE FONTAINE GOUDON
AH16		Interdit	MAS DE FONTAINE GOUDON
AH17		Interdit	LE VILLAGE
AH18		Interdit	LE VILLAGE
AH19		Interdit	LE VILLAGE
AH20		Interdit	LE VILLAGE
AH21		Interdit	LE VILLAGE
AH22		Interdit	LE VILLAGE
AH23		Interdit	LE VILLAGE
AH24		Interdit	LE VILLAGE
AH25		Interdit	LE VILLAGE
AH26		Interdit	LE VILLAGE
AH28		Interdit	LE VILLAGE
AH29		Interdit	LE VILLAGE
AH30		Interdit	LE VILLAGE



Réglementation des boisements de la commune de VAULNAVEYS-LE-HAUT  
Listing parcellaire

N°	Cardinalité	Périmètre	Lieu-dit
AH31		Interdit	LE VILLAGE
AH32		Interdit	LE VILLAGE
AH33		Interdit	LE VILLAGE
AH34		Interdit	LE VILLAGE
AH35		Interdit	LE VILLAGE
AH36		Interdit	D'URIAGE
AH38		Interdit	D'URIAGE
AH40		Interdit	LE VILLAGE
AH41		Interdit	LE VILLAGE
AH42		Interdit	LE VILLAGE
AH43		Interdit	LE VILLAGE
AH44		Interdit	LE VILLAGE
AH45		Interdit	D'URIAGE
AH46		Interdit	LE VILLAGE
AH47		Interdit	LE VILLAGE
AH48		Interdit	LE VILLAGE
AH53		Interdit	DE LA MARGOTTE
AH59		Interdit	DE LA MARGOTTE
AH60		Interdit	DE LA MARGOTTE
AH64		Interdit	DE LA MARGOTTE
AH68		Interdit	LE VILLAGE
AH69		Interdit	FROMENTAL
AH70		Interdit	LE VILLAGE
AH71		Interdit	LE VILLAGE
AH72		Interdit	LE VILLAGE
AH73		Interdit	FROMENTAL
AH74		Interdit	LE VILLAGE
AH75		Interdit	LE VILLAGE
AH77		Interdit	DES CHANSSURES
AH78		Interdit	DES CHANSSURES
AH79		Interdit	DES CHANSSURES
AH82		Interdit	FROMENTAL
AH83		Interdit	LE VILLAGE
AH84		Interdit	LE VILLAGE
AH85		Interdit	LE VILLAGE
AH87		Interdit	LE VILLAGE
AH88		Interdit	DE LA MARGOTTE
AH89		Interdit	LE VILLAGE
AH90		Interdit	LE VILLAGE
AH94		Interdit	D'URIAGE
AH95		Interdit	D'URIAGE
AH97		Interdit	D'URIAGE
AH98		Interdit	LE VILLAGE
AH102		Interdit	DES CHANSSURES
AH103		Interdit	DES CHANSSURES
AH104		Interdit	LE VILLAGE
AH105		Interdit	LE VILLAGE
AH106		Interdit	DES CHANSSURES
AH108		Interdit	D'URIAGE
AH109		Interdit	D'URIAGE
AH110		Interdit	LE VILLAGE
AH111		Interdit	LE VILLAGE
AH112		Interdit	LE VILLAGE
AH113		Interdit	LE VILLAGE
AH118		Interdit	LE VILLAGE
AH119		Interdit	LE VILLAGE
AH120		Interdit	LE VILLAGE
AH121		Interdit	LE VILLAGE
AH122		Interdit	LE VILLAGE
AH123		Interdit	LE VILLAGE

N°	Cardinalité	Périmètre	Lieu-dit
AH124		Interdit	LE VILLAGE
AH125		Interdit	LE VILLAGE
AH127		Interdit	D'URIAGE
AH128		Interdit	D'URIAGE
AH129		Interdit	DE LA GORGE
AH130		Interdit	LE VILLAGE
AH132		Interdit	DE LA GORGE
AH134		Interdit	DE LA GORGE
AH135		Interdit	DE LA GORGE
AH136		Interdit	D'URIAGE
AH137		Interdit	DE LA GORGE
AH139		Interdit	D'URIAGE
AH140		Interdit	D'URIAGE
AH141		Interdit	D'URIAGE
AH142		Interdit	D'URIAGE
AH143		Interdit	LE VILLAGE
AH144		Interdit	LE VILLAGE
AH145		Interdit	LE VILLAGE
AH146		Interdit	LE VILLAGE
AH149		Interdit	DE LA GORGE
AH150		Interdit	LE VILLAGE
AH151		Interdit	DE LA GORGE
AH152		Interdit	LE VILLAGE
AH153		Interdit	DU MOULIN
AH154		Interdit	DU MOULIN
AH155		Interdit	LE VILLAGE
AH158		Interdit	LE VILLAGE
AH159		Interdit	D'URIAGE
AH161		Interdit	LE VILLAGE
AH163		Interdit	LE VILLAGE
AH164		Interdit	LE VILLAGE
AH165		Interdit	LE VILLAGE
AH166		Interdit	D'URIAGE
AH167		Interdit	LE VILLAGE
AH171		Interdit	D'URIAGE
AH172		Interdit	DE PRE L ABE
AH173		Interdit	DE PRE L ABE
AH175		Interdit	DE PRE L ABE
AH176		Interdit	D'URIAGE
AH177		Interdit	LE VILLAGE
AH178		Interdit	LE VILLAGE
AH181		Interdit	PRE L ABE ET MOSSARDE
AH182		Interdit	DE PRE L ABE
AH187		Interdit	PRE L ABE ET MOSSARDE
AH188		Interdit	DE PRE L ABE
AH189		Interdit	DE PRE L ABE
AH190		Interdit	PRE L ABE ET MOSSARDE
AH191		Interdit	DE PRE L ABE
AH192		Interdit	DE PRE L ABE
AH193		Interdit	PRE L ABE ET MOSSARDE
AH194		Interdit	DE LA GORGE
AH201		Interdit	PRE L ABE ET MOSSARDE
AH202		Interdit	PRE L ABE ET MOSSARDE
AH203		Interdit	PRE L ABE ET MOSSARDE
AH204		Interdit	PRE L ABE ET MOSSARDE
AH205		Interdit	PRE L ABE ET MOSSARDE
AH218		Interdit	DES CHARTREUX
AH225		Interdit	DE LA CROIX DE MAITRE
AH231		Interdit	PRE L ABE ET MOSSARDE
AH234		Interdit	PRE L ABE ET MOSSARDE

Réglementation des boisements de la commune de VAULNAVEYS-LE-HAUT  
Listing parcellaire

N°	Cardinalité	Périmètre	Lieu-dit
AH236		Interdit	DE LA GORGE
AH238		Interdit	PRE L ABE ET MOSSARDE
AH239		Interdit	DE LA GORGE
AH246		Interdit	PRE L ABE ET MOSSARDE
AH247		Interdit	PRE L ABE ET MOSSARDE
AH248		Interdit	PRE L ABE ET MOSSARDE
AH249		Interdit	DE LA TOURNERIE
AH250		Interdit	PRE L ABE ET MOSSARDE
AH251		Interdit	PRE L ABE ET MOSSARDE
AH253		Interdit	PRE L ABE ET MOSSARDE
AH257		Interdit	PRE L ABE ET MOSSARDE
AH259		Interdit	PRE L ABE ET MOSSARDE
AH260		Interdit	HAMEAU DE LA GORGE
AH261		Interdit	HAMEAU DE LA GORGE
AH263		Interdit	DE LA BASSE GORGE
AH264		Interdit	DE LA BASSE GORGE
AH265		Interdit	DE LA BASSE GORGE
AH266		Interdit	HAMEAU DE LA GORGE
AH267		Interdit	HAMEAU DE LA GORGE
AH268		Interdit	DE LA TOURNERIE
AH272		Interdit	DE LA TOURNERIE
AH273		Interdit	HAMEAU DE LA GORGE
AH277		Interdit	HAMEAU DE LA GORGE
AH281		Interdit	HAMEAU DE LA GORGE
AH282		Interdit	DE LA TOURNERIE
AH283		Interdit	DE LA BASSE GORGE
AH285		Interdit	DE LA BASSE GORGE
AH286		Interdit	DE LA BASSE GORGE
AH287		Interdit	DE LA BASSE GORGE
AH288		Interdit	DE LA BASSE GORGE
AH289		Interdit	HAMEAU DE LA GORGE
AH290		Interdit	HAMEAU DE LA GORGE
AH295		Interdit	DE LA BASSE GORGE
AH296		Interdit	DE LA GORGE
AH297		Interdit	HAMEAU DE LA GORGE
AH298		Interdit	HAMEAU DE LA GORGE
AH299		Interdit	HAMEAU DE LA GORGE
AH300		Interdit	DE LA GORGE
AH307		Interdit	LE VILLAGE
AH308		Interdit	D'URIAGE
AH309		Interdit	D'URIAGE
AH312		Interdit	LE VILLAGE
AH318		Interdit	DE BOUDIERES
AH319		Interdit	DE BOUDIERES
AH325		Interdit	DE LA GORGE
AH326		Interdit	PRE L ABE ET MOSSARDE
AH328		Interdit	D'URIAGE
AH329		Interdit	LE VILLAGE
AH334		Interdit	HAMEAU DE LA GORGE
AH335		Interdit	D'URIAGE
AH336		Interdit	LE VILLAGE
AH337		Interdit	LE VILLAGE
AH338		Interdit	D'URIAGE
AH341		Interdit	LE VILLAGE
AH343		Interdit	DE LA GORGE
AH344		Interdit	DE LA GORGE
AH349		Interdit	DE LA TOURNERIE
AH350		Interdit	HAMEAU DE LA GORGE
AH363		Interdit	HAMEAU DE LA GORGE
AH364		Interdit	HAMEAU DE LA GORGE

N°	Cardinalité	Périmètre	Lieu-dit
AH365		Interdit	HAMEAU DE LA GORGE
AH366		Interdit	HAMEAU DE LA GORGE
AH374		Interdit	DE LA MARGOTTE
AH377		Interdit	DE LA GORGE
AH391		Interdit	DE LA GORGE
AH392		Interdit	PRE L ABE ET MOSSARDE
AH393		Interdit	PRE L ABE ET MOSSARDE
AH394		Interdit	PRE L ABE ET MOSSARDE
AH397		Interdit	DE PRE L ABE
AH398		Interdit	LE VILLAGE
AH399		Interdit	LE VILLAGE
AH400		Interdit	DE PRE L ABE
AH401		Interdit	DE LA TOURNERIE
AH402		Interdit	DE LA TOURNERIE
AH403		Interdit	DE LA GORGE
AH404		Interdit	D'URIAGE
AH405		Interdit	LE VILLAGE
AH406		Interdit	DE LA CROIX DE MAITRE
AH407		Interdit	DE LA CROIX DE MAITRE
AH408		Interdit	DES CHARTREUX
AH413		Interdit	PRE L ABE ET MOSSARDE
AH414		Interdit	PRE L ABE ET MOSSARDE
AH416		Interdit	PRE L ABE ET MOSSARDE
AH418		Interdit	PRE L ABE ET MOSSARDE
AH421		Interdit	LE VILLAGE
AH423		Interdit	LE VILLAGE
AH424		Interdit	D'URIAGE
AH428		Interdit	PRE L ABE ET MOSSARDE
AH429		Interdit	PRE L ABE ET MOSSARDE
AH430		Interdit	DE LA TOURNERIE
AH432		Interdit	DE PRE L ABE
AH433		Interdit	LE VILLAGE
AH434		Interdit	LE VILLAGE
AH438		Interdit	DE PRE L ABE
AH439		Interdit	PRE L ABE ET MOSSARDE
AH440		Interdit	DE PRE L ABE
AH441		Interdit	LE VILLAGE
AH442		Interdit	LE VILLAGE
AH456		Interdit	PRE L ABE ET MOSSARDE
AH459		Interdit	PRE L ABE ET MOSSARDE
AH462		Interdit	LE VILLAGE
AH463		Interdit	DE LA MARGOTTE
AH465		Interdit	LE VILLAGE
AH466		Interdit	LE VILLAGE
AH467		Interdit	LE VILLAGE
AH468		Interdit	LE VILLAGE
AH469		Interdit	LE VILLAGE
AH474		Interdit	LE VILLAGE
AH477		Interdit	DE LA MARGOTTE
AH478		Interdit	PRE L ABE ET MOSSARDE
AH483		Interdit	PRE L ABE ET MOSSARDE
AH488		Interdit	LE VILLAGE
AH495		Interdit	PRE L ABE ET MOSSARDE
AH499		Interdit	LE VILLAGE
AH500		Interdit	DES CHARTREUX
AH501		Interdit	PRE L ABE ET MOSSARDE
AH504		Interdit	DE LA GORGE
AH506		Interdit	DE LA GORGE
AH507		Interdit	D'URIAGE
AH508		Interdit	DES CHANSSURES

Réglementation des boisements de la commune de VAULNAVEYS-LE-HAUT  
Listing parcellaire

N°	Cardinalité	Périmètre	Lieu-dit
AH511		Interdit	PRE L ABE ET MOSSARDE
AH513		Interdit	PRE L ABE ET MOSSARDE
AH524		Interdit	HAMEAU DE LA GORGE
AH525		Interdit	HAMEAU DE LA GORGE
AH526		Interdit	HAMEAU DE LA GORGE
AH527		Interdit	HAMEAU DE LA GORGE
AH529		Interdit	HAMEAU DE LA GORGE
AH532		Interdit	HAMEAU DE LA GORGE
AH539		Interdit	D'URIAGE
AH540		Interdit	LE VILLAGE
AH541		Interdit	LE VILLAGE
AH543		Interdit	D'URIAGE
AH544		Interdit	DE LA GORGE
AH545		Interdit	DE LA GORGE
AH546		Interdit	DE LA GORGE
AH547		Interdit	DE LA GORGE
AH555		Interdit	DE LA GORGE
AH556		Interdit	DE LA GORGE
AH558		Interdit	PRE L ABE ET MOSSARDE
AH562		Interdit	PRE L ABE ET MOSSARDE
AH563		Interdit	PRE L ABE ET MOSSARDE
AH564		Interdit	PRE L ABE ET MOSSARDE
AH566		Interdit	PRE L ABE ET MOSSARDE
AH567		Interdit	PRE L ABE ET MOSSARDE
AH571		Interdit	PRE L ABE ET MOSSARDE
AH573		Interdit	PRE L ABE ET MOSSARDE
AH584		Interdit	DE LA GORGE
AH586		Interdit	PRE L ABE ET MOSSARDE
AH587		Interdit	PRE L ABE ET MOSSARDE
AH588		Interdit	PRE L ABE ET MOSSARDE
AH589		Interdit	PRE L ABE ET MOSSARDE
AH590		Interdit	PRE L ABE ET MOSSARDE
AH591		Interdit	PRE L ABE ET MOSSARDE
AH592		Interdit	PRE L ABE ET MOSSARDE
AH594		Interdit	LE VILLAGE
AH595		Interdit	D'URIAGE
AH596		Interdit	D'URIAGE
AH597		Interdit	LE VILLAGE
AH598		Interdit	PRE L ABE ET MOSSARDE
AH599		Interdit	PRE L ABE ET MOSSARDE
AH600		Interdit	PRE L ABE ET MOSSARDE
AH601		Interdit	PRE L ABE ET MOSSARDE
AH602		Interdit	DE BOUDIERES
AH604		Interdit	DE LA GORGE
AH605		Interdit	DE LA CROIX DE MAITRE
AH607		Interdit	DES CHARTREUX
AH614		Interdit	DES CHARTREUX
AH615		Interdit	DE LA TOURNERIE
AH616		Interdit	DE LA CROIX DE MAITRE
AH618		Interdit	DE LA TOURNERIE
AH619		Interdit	DE LA GORGE
AH620		Interdit	DE LA GORGE
AH630		Interdit	LE VILLAGE
AH631		Interdit	LE VILLAGE
AH632		Interdit	LE VILLAGE
AH633		Interdit	LE VILLAGE
AH634		Interdit	LE VILLAGE
AH639		Interdit	PRE L ABE ET MOSSARDE
AH641		Interdit	PRE L ABE ET MOSSARDE
AH642		Interdit	LE VILLAGE

N°	Cardinalité	Périmètre	Lieu-dit
AH643		Interdit	HAMEAU DE LA GORGE
AH644		Interdit	DE LA GORGE
AH646		Interdit	FROMENTAL
AH647		Interdit	FROMENTAL
AH648		Interdit	LE VILLAGE
AH649		Interdit	LE VILLAGE
AH650		Interdit	LE VILLAGE
AH651		Interdit	DES CHANSSURES
AH652		Interdit	DES CHANSSURES
AH655		Interdit	DES CHARTREUX
AH656		Interdit	DE LA GORGE
AH657		Interdit	DE LA GORGE
AH658		Interdit	D'URIAGE
AH659		Interdit	D'URIAGE
AH660		Interdit	D'URIAGE
AH661		Interdit	D'URIAGE
AH662		Interdit	D'URIAGE
AH663		Interdit	DES CHARTREUX
AH665		Interdit	D'URIAGE
AH666		Interdit	PRE L ABE ET MOSSARDE
AH667		Interdit	DE LA GORGE
AH668		Interdit	DE LA GORGE
AH669		Interdit	DE LA GORGE
AH670		Interdit	PRE L ABE ET MOSSARDE
AH671		Interdit	PRE L ABE ET MOSSARDE
AH672		Interdit	FROMENTAL
AH676		Interdit	PRE L ABE ET MOSSARDE
AH681		Interdit	HAMEAU DE LA GORGE
AH682		Interdit	DE LA BASSE GORGE
AH683		Interdit	PRE L ABE ET MOSSARDE
AH684		Interdit	PRE L ABE ET MOSSARDE
AH685		Interdit	PRE L ABE ET MOSSARDE
AH688		Interdit	D'URIAGE
AH689		Interdit	D'URIAGE
AH690		Interdit	LE VILLAGE
AH691		Interdit	D'URIAGE
AH692		Interdit	LE VILLAGE
AH693		Interdit	DE LA MARGOTTE
AH694		Interdit	DE LA MARGOTTE
AH695		Interdit	LE VILLAGE
AH696		Interdit	LE VILLAGE
AH699		Interdit	DE LA MARGOTTE
AH700		Interdit	DE LA MARGOTTE
AH701		Interdit	LE VILLAGE
AH702		Interdit	LE VILLAGE
AH709		Interdit	PRE L ABE ET MOSSARDE
AH710		Interdit	PRE L ABE ET MOSSARDE
AH711		Interdit	PRE L ABE ET MOSSARDE
AH712		Interdit	PRE L ABE ET MOSSARDE
AH713		Interdit	DE LA GORGE
AH714		Interdit	DE LA GORGE
AH715		Interdit	DE LA MARGOTTE
AH716		Interdit	DE LA MARGOTTE
AH721		Interdit	D'URIAGE
AH723		Interdit	DE LA GORGE
AH724		Interdit	DE LA GORGE
AH726		Interdit	PRE L ABE ET MOSSARDE
AH730		Interdit	LE VILLAGE
AH731		Interdit	LE VILLAGE
AH732		Interdit	LE VILLAGE

Réglementation des boisements de la commune de VAULNAVEYS-LE-HAUT  
Listing parcellaire

N°	Cardinalité	Périmètre	Lieu-dit
AH733		Interdit	LE VILLAGE
AH734		Interdit	LE VILLAGE
AH735		Interdit	LE VILLAGE
AH737		Interdit	PRE L ABE ET MOSSARDE
AH738		Interdit	PRE L ABE ET MOSSARDE
AH739		Interdit	LE VILLAGE
AH740		Interdit	LE VILLAGE
AH742		Interdit	PRE L ABE ET MOSSARDE
AH743		Interdit	PRE L ABE ET MOSSARDE
AH745		Interdit	DES CHARTREUX
AH746		Interdit	DES CHARTREUX
AH748		Interdit	PRE L ABE ET MOSSARDE
AH750		Interdit	D'URIAGE
AH751		Interdit	D'URIAGE
AH753		Interdit	DE LA GORGE
AH754		Interdit	DE LA GORGE
AH755		Interdit	DE LA GORGE
AH757		Interdit	PRE L ABE ET MOSSARDE
AH758		Interdit	DE LA GORGE
AH759		Interdit	PRE L ABE ET MOSSARDE
AH760		Interdit	PRE L ABE ET MOSSARDE
AH761		Interdit	DES CHANSSURES
AH762		Interdit	DES CHANSSURES
AH766		Interdit	LE VILLAGE
AH767		Interdit	LE VILLAGE
AH768		Interdit	LE VILLAGE
AH769		Interdit	LE VILLAGE
AH770		Interdit	LE VILLAGE
AH771		Interdit	LE VILLAGE
AH772		Interdit	LE VILLAGE
AH773		Interdit	LE VILLAGE
AH774		Interdit	LE VILLAGE
AH776		Interdit	PRE L ABE ET MOSSARDE
AH777		Interdit	DE LA GORGE
AH778		Interdit	DE LA GORGE
AH780		Interdit	PRE L ABE ET MOSSARDE
AH781		Interdit	D'URIAGE
AH783		Interdit	D'URIAGE
AH784		Interdit	D'URIAGE
AH785		Interdit	D'URIAGE
AH786		Interdit	D'URIAGE
AH787		Interdit	D'URIAGE
AH788		Interdit	D'URIAGE
AH789		Interdit	D'URIAGE
AH790		Interdit	DE LA GORGE
AH791		Interdit	DE LA GORGE
AH792		Interdit	DE LA GORGE
AH793		Interdit	DE LA GORGE
AH794		Interdit	DE LA GORGE
AH795		Interdit	DE LA GORGE
AH796		Interdit	PRE L ABE ET MOSSARDE
AH798		Interdit	HAMEAU DE LA GORGE
AH799		Interdit	DE LA CROIX DE MAITRE
AH801		Interdit	DE LA GORGE
AH802		Interdit	DE LA GORGE
AH803		Interdit	PRE L ABE ET MOSSARDE
AH804		Interdit	DE LA CROIX DE MAITRE
AH805		Interdit	DE LA CROIX DE MAITRE
AH806		Interdit	DE LA CROIX DE MAITRE
AH807		Interdit	HAMEAU DE LA GORGE

N°	Cardinalité	Périmètre	Lieu-dit
AH808		Interdit	DE LA CROIX DE MAITRE
AH809		Interdit	PRE L ABE ET MOSSARDE
AH810		Interdit	PRE L ABE ET MOSSARDE
AH811		Interdit	PRE L ABE ET MOSSARDE
AH813		Interdit	D'URIAGE
AH815		Interdit	PRE L ABE ET MOSSARDE
AH816		Interdit	PRE L ABE ET MOSSARDE
AH817		Interdit	DE LA CROIX DE MAITRE
AH818		Interdit	DE LA CROIX DE MAITRE
AH819		Interdit	PRE L ABE ET MOSSARDE
AH820		Interdit	PRE L ABE ET MOSSARDE
AH821		Interdit	HAMEAU DE LA GORGE
AH822		Interdit	HAMEAU DE LA GORGE
AH823		Interdit	DE LA MARGOTTE
AH824		Interdit	D'URIAGE
AH825		Interdit	DES CHARTREUX
AH826		Interdit	DES CHARTREUX
AH827		Interdit	DES CHARTREUX
AH828		Interdit	DE LA TOURNERIE
AH829		Interdit	DE LA TOURNERIE
AH830		Interdit	DE LA TOURNERIE
AH831		Interdit	DE LA TOURNERIE
AH832		Interdit	DE LA GORGE
AH833		Interdit	DE LA GORGE
AH834		Interdit	DE LA GORGE
AH836		Interdit	DE LA CROIX DE MAITRE
AH837		Interdit	DE LA CROIX DE MAITRE
AH842		Interdit	PRE L ABE ET MOSSARDE
AH843		Interdit	PRE L ABE ET MOSSARDE
AH844		Interdit	PRE L ABE ET MOSSARDE
AH845		Interdit	DES CHARTREUX
AH846		Interdit	DES CHARTREUX
AI4		Interdit	MAS DES BESSINS
AI5		Interdit	DES BESSINS
AI6		Interdit	MAS DES BESSINS
AI7		Interdit	DES BARGEONNIERS
AI8		Interdit	MAS DES BESSINS
AI9		Interdit	DES BARGEONNIERS
AI10		Interdit	DES BARGEONNIERS
AI11		Interdit	MAS DES BESSINS
AI12		Interdit	DES BARGEONNIERS
AI13		Interdit	DES BARGEONNIERS
AI14		Interdit	LES OGIERS
AI15		Interdit	DE BRIE
AI16		Interdit	DE BRIE
AI17		Interdit	LES OGIERS
AI19		Interdit	DU CALVAIRE
AI20		Interdit	LES OGIERS
AI21		Interdit	LES OGIERS
AI22		Interdit	LES OGIERS
AI25		Interdit	DU CALVAIRE
AI26		Interdit	DU CALVAIRE
AI27		Interdit	LES OGIERS
AI28		Interdit	LES OGIERS
AI29		Interdit	LES OGIERS
AI30		Interdit	D'URIAGE
AI31		Interdit	LES OGIERS
AI32		Interdit	LES OGIERS
AI33		Interdit	LES OGIERS
AI34		Interdit	LES OGIERS

Réglementation des boisements de la commune de VAULNAVEYS-LE-HAUT  
Listing parcellaire

N°	Cardinalité	Périmètre	Lieu-dit
AI35		Interdit	LES OGIERS
AI36		Interdit	LES OGIERS
AI37		Interdit	LES OGIERS
AI38		Interdit	LES OGIERS
AI42		Interdit	LES OGIERS
AI43		Interdit	LES OGIERS
AI45		Interdit	DE LA FAURIE
AI48		Interdit	LES OGIERS
AI51		Interdit	DU MARAIS
AI52		Interdit	LES OGIERS
AI53		Interdit	DU MARAIS
AI54		Interdit	LES OGIERS
AI55		Interdit	D'URIAGE
AI58		Interdit	LES OGIERS
AI59		Interdit	D'URIAGE
AI60		Interdit	D'URIAGE
AI62		Interdit	LES OGIERS
AI63		Interdit	DU MARAIS
AI64		Interdit	DU MARAIS
AI65		Interdit	LES OGIERS
AI68		Interdit	DES PERRIERES
AI71		Interdit	D'URIAGE
AI72		Interdit	LES OGIERS
AI73		Interdit	LES OGIERS
AI75		Interdit	LES OGIERS
AI76		Interdit	D'URIAGE
AI78		Interdit	LES OGIERS
AI79		Interdit	D'URIAGE
AI80		Interdit	D'URIAGE
AI93		Interdit	LES OGIERS
AI94		Interdit	LES OGIERS
AI99		Interdit	LES OGIERS
AI100		Interdit	LES OGIERS
AI102		Interdit	DES OGIERS
AI104		Interdit	LES OGIERS
AI105		Interdit	DES OGIERS
AI106		Interdit	DES OGIERS
AI107		Interdit	LES OGIERS
AI108		Interdit	DES BARGEONNIERS
AI113		Interdit	DES OGIERS
AI114		Interdit	DES BARGEONNIERS
AI115		Interdit	DES OGIERS
AI116		Interdit	LES PERRERS ET LE BARGINET
AI117		Interdit	LES PERRERS ET LE BARGINET
AI120		Interdit	DES OGIERS
AI122		Interdit	DES OGIERS
AI123		Interdit	DES OGIERS
AI125		Interdit	LES PERRERS ET LE BARGINET
AI128		Interdit	LES PERRERS ET LE BARGINET
AI131		Interdit	LES PERRERS ET LE BARGINET
AI136		Interdit	DES BARGEONNIERS
AI137		Interdit	DES BARGEONNIERS
AI138		Interdit	LES PERRERS ET LE BARGINET
AI139		Interdit	LES PERRERS ET LE BARGINET
AI140		Interdit	LES PERRERS ET LE BARGINET
AI141		Interdit	LES PERRERS ET LE BARGINET
AI142		Interdit	LES PERRERS ET LE BARGINET
AI143		Interdit	LES PERRERS ET LE BARGINET
AI146		Interdit	LES PERRERS ET LE BARGINET
AI148		Interdit	LES PERRERS ET LE BARGINET

N°	Cardinalité	Périmètre	Lieu-dit
AI149		Interdit	LES PERRERS ET LE BARGINET
AI150		Interdit	LES PERRERS ET LE BARGINET
AI151		Interdit	LES PERRERS ET LE BARGINET
AI152		Interdit	LES PERRERS ET LE BARGINET
AI153		Interdit	LES PERRERS ET LE BARGINET
AI156		Interdit	LES PERRERS ET LE BARGINET
AI160		Interdit	D'URIAGE
AI161		Interdit	LES PERRERS ET LE BARGINET
AI162		Interdit	LES PERRERS ET LE BARGINET
AI167		Interdit	DES OGIERS
AI168		Interdit	DES OGIERS
AI169		Interdit	LES PERRERS ET LE BARGINET
AI170		Interdit	LES PERRERS ET LE BARGINET
AI171		Interdit	D'URIAGE
AI172		Interdit	LES PERRERS ET LE BARGINET
AI173		Interdit	LES PERRERS ET LE BARGINET
AI174		Interdit	D'URIAGE
AI175		Interdit	DES PERRIERES
AI176		Interdit	DES PERRIERES
AI177		Interdit	LES PERRERS ET LE BARGINET
AI178		Interdit	LES PERRERS ET LE BARGINET
AI179		Interdit	LES PERRERS ET LE BARGINET
AI180		Interdit	LES PERRERS ET LE BARGINET
AI181		Interdit	D'URIAGE
AI183		Interdit	LES PERRERS ET LE BARGINET
AI184		Interdit	LES OGIERS
AI185		Interdit	D'URIAGE
AI190		Interdit	LA FAURIE
AI191		Interdit	LA FAURIE
AI192		Interdit	LA FAURIE
AI193		Interdit	LA FAURIE
AI194		Interdit	DE LA FAURIE
AI195		Interdit	LA FAURIE
AI196		Interdit	LA FAURIE
AI197		Interdit	LA FAURIE
AI198		Interdit	LA FAURIE
AI200		Interdit	DE LA FAURIE
AI203		Interdit	LA FAURIE
AI204		Interdit	LA FAURIE
AI205		Interdit	LA FAURIE
AI206		Interdit	LA FAURIE
AI207		Interdit	LA FAURIE
AI208		Interdit	LA FAURIE
AI209		Interdit	DU MARAIS
AI210		Interdit	DU MARAIS
AI214		Interdit	DU MARAIS
AI215		Interdit	DE LA FAURIE
AI217		Interdit	LA FAURIE
AI218		Interdit	LA FAURIE
AI219		Interdit	DE LA FAURIE
AI222		Interdit	LE CLOS
AI223		Interdit	LE CLOS
AI224		Interdit	LE CLOS
AI225		Interdit	DE LA FAURIE
AI226		Interdit	LE CLOS
AI228		Interdit	LE CLOS
AI231		Interdit	LE VILLAGE
AI236		Interdit	LE VILLAGE
AI237		Interdit	D'URIAGE
AI238		Interdit	DE LA FAURIE

Réglementation des boisements de la commune de VAULNAVEYS-LE-HAUT  
Listing parcellaire

N°	Cardinalité	Périmètre	Lieu-dit
AI239		Interdit	LE VILLAGE
AI240		Interdit	DE LA FAURIE
AI241		Interdit	DE LA FAURIE
AI242		Interdit	LE VILLAGE
AI243		Interdit	LE VILLAGE
AI244		Interdit	LE VILLAGE
AI245		Interdit	LE VILLAGE
AI246		Interdit	LE VILLAGE
AI248		Interdit	DE LA FAURIE
AI251		Interdit	LE VILLAGE
AI252		Interdit	LE VILLAGE
AI254		Interdit	LE VILLAGE
AI255		Interdit	LE VILLAGE
AI256		Interdit	LE VILLAGE
AI257		Interdit	LE VILLAGE
AI258		Interdit	LE VILLAGE
AI259		Interdit	LE VILLAGE
AI260		Interdit	LE VILLAGE
AI261		Interdit	DES CHARTREUX
AI263		Interdit	DES CHARTREUX
AI264		Interdit	DES CHARTREUX
AI268		Interdit	D'URIAGE
AI269		Interdit	LE VILLAGE
AI270		Interdit	LE VILLAGE
AI271		Interdit	LE VILLAGE
AI272		Interdit	LE VILLAGE
AI273		Interdit	LE VILLAGE
AI274		Interdit	D'URIAGE
AI275		Interdit	D'URIAGE
AI276		Interdit	D'URIAGE
AI277		Interdit	LE VILLAGE
AI278		Interdit	LE VILLAGE
AI279		Interdit	D'URIAGE
AI280		Interdit	D'URIAGE
AI281		Interdit	LE VILLAGE
AI282		Interdit	D'URIAGE
AI283		Interdit	D'URIAGE
AI284		Interdit	LE VILLAGE
AI286		Interdit	D'URIAGE
AI287		Interdit	D'URIAGE
AI292		Interdit	D'URIAGE
AI295		Interdit	DU CALVAIRE
AI297		Interdit	DU CALVAIRE
AI299		Interdit	DE BRIE
AI300		Interdit	DE BRIE
AI301		Interdit	LE VILLAGE
AI302		Interdit	DE BRIE
AI305		Interdit	FROMENTAL
AI306		Interdit	LE VILLAGE
AI307		Interdit	LE VILLAGE
AI312		Interdit	DU CHAMP DE FOIRE
AI314		Interdit	FROMENTAL
AI317		Interdit	LE VILLAGE
AI318		Interdit	LE VILLAGE
AI321		Interdit	D'URIAGE
AI322		Interdit	DU CHAMP DE FOIRE
AI323		Interdit	LE VILLAGE
AI324		Interdit	LE VILLAGE
AI325		Interdit	DU CHAMP DE FOIRE
AI326		Interdit	DU CHAMP DE FOIRE

N°	Cardinalité	Périmètre	Lieu-dit
AI327		Interdit	LE VILLAGE
AI328		Interdit	LE VILLAGE
AI329		Interdit	DU CHAMP DE FOIRE
AI330		Interdit	LE VILLAGE
AI331		Interdit	LE VILLAGE
AI332		Interdit	LE VILLAGE
AI333		Interdit	LE VILLAGE
AI335		Interdit	DU CHAMP DE FOIRE
AI336		Interdit	LE VILLAGE
AI337		Interdit	LE VILLAGE
AI338		Interdit	LE VILLAGE
AI339		Interdit	D'URIAGE
AI341		Interdit	D'URIAGE
AI343		Interdit	D'URIAGE
AI345		Interdit	D'URIAGE
AI346		Interdit	DES CHANSSURES
AI347		Interdit	DES CHANSSURES
AI348		Interdit	D'URIAGE
AI349		Interdit	LE VILLAGE
AI350		Interdit	DES CHANSSURES
AI357		Interdit	LE VILLAGE
AI358		Interdit	DES CHANSSURES
AI359		Interdit	DES CHANSSURES
AI360		Interdit	LE VILLAGE
AI361		Interdit	DES CHANSSURES
AI362		Interdit	LE VILLAGE
AI363		Interdit	DES CHANSSURES
AI364		Interdit	LES CHANSSURES
AI365		Interdit	LES CHANSSURES
AI366		Interdit	FROMENTAL
AI369		Interdit	LES CHANSSURES
AI370		Interdit	LES CHANSSURES
AI371		Interdit	LES CHANSSURES
AI372		Interdit	FROMENTAL
AI373		Interdit	DE BRIE
AI374		Interdit	D'URIAGE
AI375		Interdit	DES BARGEONNIERS
AI376		Interdit	LES OGIERS
AI377		Interdit	LE VILLAGE
AI378		Interdit	LA FAURIE
AI379		Interdit	FROMENTAL
AI380		Interdit	DU MARAIS
AI381		Interdit	DU MARAIS
AI386		Interdit	DU MARAIS
AI388		Interdit	D'URIAGE
AI389		Interdit	LES PERRERS ET LE BARGINET
AI393		Interdit	LA FAURIE
AI403		Interdit	LE VILLAGE
AI404		Interdit	DE BRIE
AI405		Interdit	LE VILLAGE
AI407		Interdit	LE VILLAGE
AI408		Interdit	MAS DU COLET
AI409		Interdit	DE BRIE
AI410		Interdit	D'URIAGE
AI411		Interdit	LE VILLAGE
AI425		Interdit	LES OGIERS
AI427		Interdit	DES BARGEONNIERS
AI434		Interdit	LES OGIERS
AI435		Interdit	LES OGIERS
AI437		Interdit	DES BARGEONNIERS

Réglementation des boisements de la commune de VAULNAVEYS-LE-HAUT  
Listing parcellaire

N°	Cardinalité	Périmètre	Lieu-dit
AI439		Interdit	DES CHANSSURES
AI440		Interdit	DU CALVAIRE
AI441		Interdit	LE VILLAGE
AI442		Interdit	LES PERRERS ET LE BARGINET
AI443		Interdit	LES PERRERS ET LE BARGINET
AI448		Interdit	LE VILLAGE
AI449		Interdit	LE VILLAGE
AI450		Interdit	LE VILLAGE
AI461		Interdit	LA FAURIE
AI462		Interdit	D'URIAGE
AI463		Interdit	D'URIAGE
AI464		Interdit	DE LA FAURIE
AI465		Interdit	LA FAURIE
AI472		Interdit	MAS DES BESSINS
AI478		Interdit	MAS DES BESSINS
AI480		Interdit	DES PERRIERES
AI482		Interdit	LE VILLAGE
AI483		Interdit	LE VILLAGE
AI484		Interdit	LE VILLAGE
AI485		Interdit	LE VILLAGE
AI486		Interdit	DES CHARTREUX
AI489		Interdit	LE VILLAGE
AI490		Interdit	LE VILLAGE
AI493		Interdit	DU CALVAIRE
AI500		Interdit	LES OGIERS
AI501		Interdit	LES OGIERS
AI502		Interdit	D'URIAGE
AI504		Interdit	FROMENTAL
AI506		Interdit	DES CHARTREUX
AI508		Interdit	LE CLOS
AI509		Interdit	LE CLOS
AI510		Interdit	LE CLOS
AI511		Interdit	LE CLOS
AI513		Interdit	DU CLOS
AI515		Interdit	LE CLOS
AI516		Interdit	LE CLOS
AI517		Interdit	DES CHARTREUX
AI518		Interdit	DES CHARTREUX
AI519		Interdit	LE CLOS
AI520		Interdit	LE CLOS
AI522		Interdit	LE CLOS
AI523		Interdit	LE CLOS
AI524		Interdit	LE CLOS
AI525		Interdit	DES ECOLES
AI526		Interdit	DES ECOLES
AI527		Interdit	DES ECOLES
AI528		Interdit	DES ECOLES
AI529		Interdit	LES OGIERS
AI531		Interdit	DES ECOLES
AI532		Interdit	DES ECOLES
AI535		Interdit	D'URIAGE
AI537		Interdit	LES OGIERS
AI539		Interdit	LE VILLAGE
AI544		Interdit	LES OGIERS
AI545		Interdit	LE VILLAGE
AI546		Interdit	LE VILLAGE
AI547		Interdit	D'URIAGE
AI548		Interdit	DES CHARTREUX
AI549		Interdit	LE VILLAGE
AI550		Interdit	DES BARGEONNIERS

N°	Cardinalité	Périmètre	Lieu-dit
AI551		Interdit	MAS DES BESSINS
AI552		Interdit	D'URIAGE
AI553		Interdit	D'URIAGE
AI554		Interdit	LE VILLAGE
AI555		Interdit	DES CHARTREUX
AI556		Interdit	LES OGIERS
AI557		Interdit	LES OGIERS
AI560		Interdit	D'URIAGE
AI561		Interdit	DES OGIERS
AI562		Interdit	LES OGIERS
AI563		Interdit	LES OGIERS
AI564		Interdit	LES OGIERS
AI565		Interdit	LES OGIERS
AI566		Interdit	LES OGIERS
AI567		Interdit	LES OGIERS
AI568		Interdit	LES OGIERS
AI569		Interdit	LES PERRERS ET LE BARGINET
AI570		Interdit	DES PERRIERES
AI571		Interdit	LES PERRERS ET LE BARGINET
AI572		Interdit	LES PERRERS ET LE BARGINET
AI573		Interdit	DES OGIERS
AI574		Interdit	LES PERRERS ET LE BARGINET
AI575		Interdit	LES PERRERS ET LE BARGINET
AI576		Interdit	LES PERRERS ET LE BARGINET
AI577		Interdit	LES PERRERS ET LE BARGINET
AI586		Interdit	LA FAURIE
AI587		Interdit	DU MARAIS
AI592		Interdit	LES CHANSSURES
AI594		Interdit	DES OGIERS
AI595		Interdit	DES OGIERS
AI597		Interdit	DES OGIERS
AI598		Interdit	LES PERRERS ET LE BARGINET
AI599		Interdit	LE VILLAGE
AI601		Interdit	LE VILLAGE
AI602		Interdit	LE VILLAGE
AI603		Interdit	LE VILLAGE
AI604		Interdit	LE VILLAGE
AI605		Interdit	LE VILLAGE
AI607		Interdit	LE VILLAGE
AI608		Interdit	DE LA FAURIE
AI609		Interdit	DE LA FAURIE
AI610		Interdit	DE LA FAURIE
AI611		Interdit	LES OGIERS
AI612		Interdit	D'URIAGE
AI613		Interdit	D'URIAGE
AI614		Interdit	LE VILLAGE
AI615		Interdit	LE VILLAGE
AI616		Interdit	LES PERRERS ET LE BARGINET
AI617		Interdit	LES OGIERS
AI618		Interdit	LES OGIERS
AI627		Interdit	DE CHAMP DE LA VIGNE
AI628		Interdit	LA FAURIE
AI629		Interdit	DE LA FAURIE
AI630		Interdit	DE LA FAURIE
AI635		Interdit	LES OGIERS
AI636		Interdit	DE LA FAURIE
AI637		Interdit	LE VILLAGE
AI638		Interdit	LE VILLAGE
AI639		Interdit	LE VILLAGE
AI640		Interdit	LE VILLAGE

Réglementation des boisements de la commune de VAULNAVEYS-LE-HAUT  
Listing parcellaire

N°	Cardinalité	Périmètre	Lieu-dit
AI642		Interdit	DES PERRIERES
AI643		Interdit	LES OGIERS
AI644		Interdit	DES PERRIERES
AI646		Interdit	LES OGIERS
AI649		Interdit	D'URIAGE
AI651		Interdit	D'URIAGE
AI653		Interdit	DES OGIERS
AI654		Interdit	DES OGIERS
AI655		Interdit	DES OGIERS
AI656		Interdit	DES OGIERS
AI657		Interdit	DES OGIERS
AI658		Interdit	DE LA FAURIE
AI659		Interdit	DE LA FAURIE
AI660		Interdit	DE LA FAURIE
AI661		Interdit	LE VILLAGE
AI662		Interdit	LE VILLAGE
AI663		Interdit	LE VILLAGE
AI666		Interdit	DES CHARTREUX
AI667		Interdit	D'URIAGE
AI668		Interdit	D'URIAGE
AI669		Interdit	D'URIAGE
AI670		Interdit	D'URIAGE
AI671		Interdit	LE CLOS
AI672		Interdit	LE CLOS
AI674		Interdit	DU CALVAIRE
AI675		Interdit	LES OGIERS
AI679		Interdit	D'URIAGE
AI680		Interdit	D'URIAGE
AI681		Interdit	D'URIAGE
AI682		Interdit	DES CHARTREUX
AI683		Interdit	DES CHARTREUX
AI684		Interdit	LES OGIERS
AI685		Interdit	LES OGIERS
AI686		Interdit	DES BARGEONNIERS
AI689		Interdit	LE VILLAGE
AI691		Interdit	LE VILLAGE
AI695		Interdit	LE VILLAGE
AI696		Interdit	LE VILLAGE
AI697		Interdit	LE VILLAGE
AI698		Interdit	LE VILLAGE
AI699		Interdit	LE VILLAGE
AI705		Interdit	LA FAURIE
AI706		Interdit	LA FAURIE
AI707		Interdit	LES OGIERS
AI708		Interdit	LES OGIERS
AI710		Interdit	DU CALVAIRE
AI711		Interdit	DU CALVAIRE
AI712		Interdit	DE LA FAURIE
AI714		Interdit	LE VILLAGE
AI715		Interdit	LE VILLAGE
AI717		Interdit	LES PERRERS ET LE BARGINET
AI718		Interdit	LES PERRERS ET LE BARGINET
AI719		Interdit	D'URIAGE
AI720		Interdit	D'URIAGE
AI722		Interdit	DES OGIERS
AI723		Interdit	DES OGIERS
AI725		Interdit	DES BARGEONNIERS
AI727		Interdit	DES BARGEONNIERS
AI729		Interdit	DU MARAIS
AI730		Interdit	DU MARAIS

N°	Cardinalité	Périmètre	Lieu-dit
AI731		Interdit	DU MARAIS
AI732		Interdit	DU MARAIS
AI733		Interdit	DU MARAIS
AI734		Interdit	DU MARAIS
AI735		Interdit	DU MARAIS
AI736		Interdit	LA FAURIE
AI737		Interdit	LA FAURIE
AI738		Interdit	LES OGIERS
AI739		Interdit	LES OGIERS
AI740		Interdit	LES OGIERS
AI741		Interdit	LES OGIERS
AI742		Interdit	LES OGIERS
AI743		Interdit	DU MARAIS
AI744		Interdit	DES BARGEONNIERS
AI745		Interdit	DES ECOLES
AI746		Interdit	DES ECOLES
AI747		Interdit	DES BARGEONNIERS
AI748		Interdit	DES BARGEONNIERS
AI749		Interdit	DES ECOLES
AI750		Interdit	DES ECOLES
AI751		Interdit	DES ECOLES
AI753		Interdit	DES BARGEONNIERS
AI761		Interdit	LE VILLAGE
AI762		Interdit	LE VILLAGE
AI763		Interdit	LE VILLAGE
AI764		Interdit	D'URIAGE
AI765		Interdit	D'URIAGE
AI766		Interdit	D'URIAGE
AI767		Interdit	MAS DES BESSINS
AI768		Interdit	MAS DES BESSINS
AI769		Interdit	LA FAURIE
AI770		Interdit	LA FAURIE
AI771		Interdit	LE VILLAGE
AI772		Interdit	LE VILLAGE
AI774		Interdit	DES BARGEONNIERS
AI775		Interdit	DES BARGEONNIERS
AI776		Interdit	DES BARGEONNIERS
AI777		Interdit	DES BARGEONNIERS
AI779		Interdit	D'URIAGE
AI780		Interdit	D'URIAGE
AI781		Interdit	D'URIAGE
AI783		Interdit	LE VILLAGE
AI784		Interdit	LE VILLAGE
AI785		Interdit	D'URIAGE
AI786		Interdit	D'URIAGE
AI793		Interdit	DES BARGEONNIERS
AI794		Interdit	DES BARGEONNIERS
AI795		Interdit	DES BARGEONNIERS
AI796		Interdit	DES BARGEONNIERS
AI797		Interdit	DES BARGEONNIERS
AI798		Interdit	DES BARGEONNIERS
AI799		Interdit	DES BARGEONNIERS
AI800		Interdit	DES BARGEONNIERS
AI801		Interdit	DES BARGEONNIERS
AI802		Interdit	DES BARGEONNIERS
AI803		Interdit	LA FAURIE
AI804		Interdit	LA FAURIE
AI805		Interdit	DE LA FAURIE
AI806		Interdit	DE LA FAURIE
AI809		Interdit	D'URIAGE



Réglementation des boisements de la commune de VAULNAVEYS-LE-HAUT  
Listing parcellaire

N°	Cardinalité	Périmètre	Lieu-dit
AI810		Interdit	D'URIAGE
AI811		Interdit	D'URIAGE
AI812		Interdit	D'URIAGE
AI813		Interdit	D'URIAGE
AI814		Interdit	D'URIAGE
AI816		Interdit	DES OGIERS
AI817		Interdit	DES OGIERS
AI818		Interdit	DES OGIERS
AI822		Interdit	DES ECOLES
AI823		Interdit	DES ECOLES
AI824		Interdit	DU MARAIS
AK1		Interdit	MAS DES ALBERGES
AK2		Interdit	MAS DES ALBERGES
AK4		Interdit	DES BARGEONNIERS
AK5		Interdit	DES BARGEONNIERS
AK6		Interdit	DES BARGEONNIERS
AK7		Interdit	MAS DES ALBERGES
AK8		Interdit	MAS DES ALBERGES
AK13		Interdit	DES BARGEONNIERS
AK14		Interdit	MAS DES ALBERGES
AK16		Interdit	DES BARGEONNIERS
AK17		Interdit	MAS DES ALBERGES
AK20		Interdit	MAS DES ALBERGES
AK24		Interdit	MAS DES ALBERGES
AK25		Interdit	MAS DES ALBERGES
AK26		Interdit	MAS DES ALBERGES
AK27		Interdit	MAS DES ALBERGES
AK28		Interdit	MAS DES ALBERGES
AK29		Interdit	MAS DES ALBERGES
AK30		Interdit	MAS DES ALBERGES
AK31		Interdit	DES ABEILLES
AK36		Interdit	MAS DES ALBERGES
AK37		Interdit	DES ABEILLES
AK38		Interdit	MAS DES ALBERGES
AK39		Interdit	MAS DES ALBERGES
AK40		Interdit	MAS DES ALBERGES
AK41		Interdit	MAS DES ALBERGES
AK42		Interdit	MAS DES ALBERGES
AK43		Interdit	LES GUICHARDS
AK44		Interdit	LES GUICHARDS
AK45		Interdit	LES GUICHARDS
AK46		Interdit	LES GUICHARDS
AK52		Interdit	LES GUICHARDS
AK55		Interdit	LES GUICHARDS
AK56		Interdit	LES GUICHARDS
AK57		Interdit	DES GUICHARDS
AK65		Interdit	DES GUICHARDS
AK66		Interdit	DES GUICHARDS
AK67		Interdit	DES GUICHARDS
AK69		Interdit	LES GUICHARDS
AK70		Interdit	DES GUICHARDS
AK71		Interdit	DES GUICHARDS
AK72		Interdit	DES GUICHARDS
AK79		Interdit	DES GUICHARDS
AK83		Interdit	DES GUICHARDS
AK84		Interdit	DES GUICHARDS
AK89		Interdit	LES GUICHARDS
AK94		Interdit	LES GUICHARDS
AK95		Interdit	LES GUICHARDS
AK96		Interdit	LES GUICHARDS

N°	Cardinalité	Périmètre	Lieu-dit
AK97		Interdit	LES GUICHARDS
AK98		Interdit	LES GUICHARDS
AK99		Interdit	LES GUICHARDS
AK100		Interdit	LES GUICHARDS
AK101		Interdit	LES GUICHARDS
AK102		Interdit	LES GUICHARDS
AK103		Interdit	LES GUICHARDS
AK105		Interdit	LES GUICHARDS
AK108		Interdit	LES GUICHARDS
AK110		Interdit	DES GUICHARDS
AK111		Interdit	DES GUICHARDS
AK113		Interdit	LES GUICHARDS
AK114		Interdit	DES GUICHARDS
AK115		Interdit	DES GUICHARDS
AK116		Interdit	LES GUICHARDS
AK118		Interdit	DU LAVOIR
AK123		Interdit	LES GUICHARDS
AK128		Interdit	DES PERRIERES
AK129		Interdit	LES GUICHARDS
AK132		Interdit	LES GUICHARDS
AK133		Interdit	LES GUICHARDS
AK134		Interdit	DES PERRIERES
AK138		Interdit	LES GUICHARDS
AK140		Interdit	DES PERRIERES
AK148		Interdit	DU LAVOIR
AK150		Interdit	DES GUICHARDS
AK151		Interdit	LES GUICHARDS
AK156		Interdit	LES GUICHARDS
AK157		Interdit	LES GUICHARDS
AK160		Interdit	LES GUICHARDS
AK163		Interdit	LES GUICHARDS
AK164		Interdit	LES GUICHARDS
AK167		Interdit	LES GUICHARDS
AK168		Interdit	D'URIAGE
AK169		Interdit	LES GUICHARDS
AK170		Interdit	LES GUICHARDS
AK171		Interdit	DE LA TOUR
AK172		Interdit	LES GUICHARDS
AK174		Interdit	DES PERRIERES
AK175		Interdit	LES GUICHARDS
AK176		Interdit	LES GUICHARDS
AK177		Interdit	LES GUICHARDS
AK181		Interdit	DES PERRIERES
AK187		Interdit	DES PERRIERES
AK188		Interdit	DES PERRIERES
AK201		Interdit	DES COMBES
AK203		Interdit	DES COMBES
AK205		Interdit	LES PERRERS ET LE BARGINET
AK207		Interdit	LES PERRERS ET LE BARGINET
AK208		Interdit	LES PERRERS ET LE BARGINET
AK209		Interdit	LES PERRERS ET LE BARGINET
AK211		Interdit	LES PERRERS ET LE BARGINET
AK212		Interdit	DE LA TOUR
AK214		Interdit	DE LA TOUR
AK215		Interdit	LES PERRERS ET LE BARGINET
AK216		Interdit	LES PERRERS ET LE BARGINET
AK217		Interdit	LES PERRERS ET LE BARGINET
AK218		Interdit	LES PERRERS ET LE BARGINET
AK219		Interdit	LES PERRERS ET LE BARGINET
AK220		Interdit	LES PERRERS ET LE BARGINET

Réglementation des boisements de la commune de VAULNAVEYS-LE-HAUT  
Listing parcellaire

N°	Cardinalité	Périmètre	Lieu-dit
AK221		Interdit	LES PERRERS ET LE BARGINET
AK222		Interdit	DE LA TOUR
AK225		Interdit	DES BARGEONNIERS
AK226		Interdit	MAS DES BESSINS
AK227		Interdit	DES BARGEONNIERS
AK228		Interdit	MAS DES ALBERGES
AK229		Interdit	LES GUICHARDS
AK230		Interdit	DES PERRIERES
AK231		Interdit	DE LA TOUR
AK232		Interdit	DE LA TOUR
AK233		Interdit	LES PERRERS ET LE BARGINET
AK234		Interdit	DES PERRIERES
AK238		Interdit	DES GUICHARDS
AK239		Interdit	DES GUICHARDS
AK240		Interdit	LES GUICHARDS
AK242		Interdit	LES GUICHARDS
AK244		Interdit	LES GUICHARDS
AK247		Interdit	LES GUICHARDS
AK248		Interdit	LES GUICHARDS
AK250		Interdit	LES GUICHARDS
AK251		Interdit	DU LAVOIR
AK252		Interdit	LES GUICHARDS
AK253		Interdit	LES GUICHARDS
AK254		Interdit	LES GUICHARDS
AK255		Interdit	D'URIAGE
AK256		Interdit	LES GUICHARDS
AK257		Interdit	LES GUICHARDS
AK258		Interdit	LES GUICHARDS
AK259		Interdit	LES GUICHARDS
AK260		Interdit	LES GUICHARDS
AK261		Interdit	LES GUICHARDS
AK262		Interdit	DES GUICHARDS
AK263		Interdit	DES GUICHARDS
AK264		Interdit	LES GUICHARDS
AK266		Interdit	DES ABEILLES
AK271		Interdit	DES ABEILLES
AK272		Interdit	DES ABEILLES
AK273		Interdit	DES BARGEONNIERS
AK274		Interdit	LES GUICHARDS
AK275		Interdit	LES GUICHARDS
AK276		Interdit	LES GUICHARDS
AK277		Interdit	LES GUICHARDS
AK278		Interdit	LES GUICHARDS
AK279		Interdit	LES GUICHARDS
AK280		Interdit	LES GUICHARDS
AK281		Interdit	LES GUICHARDS
AK282		Interdit	LES GUICHARDS
AK283		Interdit	LES GUICHARDS
AK284		Interdit	D'URIAGE
AK285		Interdit	D'URIAGE
AK286		Interdit	D'URIAGE
AK288		Interdit	LES GUICHARDS
AK289		Interdit	DES PERRIERES
AK292		Interdit	LES GUICHARDS
AK294		Interdit	LES GUICHARDS
AK297		Interdit	CHAMP LA VIGNE
AK298		Interdit	CHAMP LA VIGNE
AK299		Interdit	MAS DES ALBERGES
AK303		Interdit	DES PERRIERES
AK304		Interdit	D'URIAGE

N°	Cardinalité	Périmètre	Lieu-dit
AK305		Interdit	MAS DES ALBERGES
AK320		Interdit	DES ABEILLES
AK321		Interdit	LES GUICHARDS
AK322		Interdit	DES GUICHARDS
AK323		Interdit	LES GUICHARDS
AK324		Interdit	DES GUICHARDS
AK325		Interdit	DE LA TOUR
AK326		Interdit	LES PERRERS ET LE BARGINET
AK327		Interdit	LES PERRERS ET LE BARGINET
AK328		Interdit	LES PERRERS ET LE BARGINET
AK329		Interdit	DES GUICHARDS
AK330		Interdit	LES GUICHARDS
AK333		Interdit	DES GUICHARDS
AK334		Interdit	DES GUICHARDS
AK335		Interdit	DES GUICHARDS
AK336		Interdit	DES COMBES
AK337		Interdit	LES PERRERS ET LE BARGINET
AK338		Interdit	LES PERRERS ET LE BARGINET
AK339		Interdit	LES PERRERS ET LE BARGINET
AK340		Interdit	LES PERRERS ET LE BARGINET
AK349		Interdit	LES GUICHARDS
AK350		Interdit	DES GUICHARDS
AK351		Interdit	DES ABEILLES
AK353		Interdit	DES PERRIERES
AK354		Interdit	DES PERRIERES
AK355		Interdit	DES PERRIERES
AK356		Interdit	LES GUICHARDS
AK357		Interdit	LES GUICHARDS
AK359		Interdit	DES PERRIERES
AK360		Interdit	DES PERRIERES
AK362		Interdit	LES GUICHARDS
AK363		Interdit	LES GUICHARDS
AK364		Interdit	LES GUICHARDS
AK365		Interdit	DES PERRIERES
AK375		Interdit	DES PERRIERES
AK376		Interdit	DU MANEGE
AK377		Interdit	DES PERRIERES
AK378		Interdit	DU MANEGE
AK379		Interdit	LES GUICHARDS
AK380		Interdit	DE LA TOUR
AK381		Interdit	LES GUICHARDS
AK382		Interdit	DES PERRIERES
AK383		Interdit	DES ABEILLES
AK384		Interdit	LES GUICHARDS
AK385		Interdit	LES GUICHARDS
AK386		Interdit	LES GUICHARDS
AK387		Interdit	LES GUICHARDS
AK388		Interdit	LES GUICHARDS
AK389		Interdit	DES ABEILLES
AK390		Interdit	LES GUICHARDS
AK391		Interdit	LES GUICHARDS
AK393		Interdit	DES ABEILLES
AK394		Interdit	DU MANEGE
AK407		Interdit	DES GUICHARDS
AK408		Interdit	DES GUICHARDS
AK409		Interdit	LES GUICHARDS
AK410		Interdit	LES GUICHARDS
AK416		Interdit	LES GUICHARDS
AK417		Interdit	DES PERRIERES
AK418		Interdit	DES PERRIERES

Réglementation des boisements de la commune de VAULNAVEYS-LE-HAUT  
Listing parcellaire

N°	Cardinalité	Périmètre	Lieu-dit
AK419		Interdit	LES GUICHARDS
AK420		Interdit	LES GUICHARDS
AK421		Interdit	LES GUICHARDS
AK422		Interdit	DES PERRIERES
AK423		Interdit	LES GUICHARDS
AK424		Interdit	LES GUICHARDS
AK425		Interdit	LES GUICHARDS
AK426		Interdit	LES GUICHARDS
AK427		Interdit	LES GUICHARDS
AK428		Interdit	LES GUICHARDS
AK429		Interdit	DU MANEGE
AK430		Interdit	DES BARGEONNIERS
AK431		Interdit	DES BARGEONNIERS
AK432		Interdit	DES BARGEONNIERS
AK433		Interdit	DES BARGEONNIERS
AK434		Interdit	DES BARGEONNIERS
AK435		Interdit	MAS DES ALBERGES
AK436		Interdit	DES ABEILLES
AK437		Interdit	DE LA TOUR
AK439		Interdit	D'URIAGE
AK440		Interdit	D'URIAGE
AK441		Interdit	DES GUICHARDS
AK442		Interdit	DU MANEGE
AK443		Interdit	MAS DES ALBERGES
AK444		Interdit	MAS DES ALBERGES
AK445		Interdit	DES GUICHARDS
AK448		Interdit	DES GUICHARDS
AK449		Interdit	D'URIAGE
AK450		Interdit	D'URIAGE
AK451		Interdit	LES PERRERS ET LE BARGINET
AK452		Interdit	LES PERRERS ET LE BARGINET
AK453		Interdit	LES PERRERS ET LE BARGINET
AK454		Interdit	LES PERRERS ET LE BARGINET
AK455		Interdit	MAS DES ALBERGES
AK456		Interdit	MAS DES ALBERGES
AK457		Interdit	MAS DES ALBERGES
AK458		Interdit	MAS DES ALBERGES
AK461		Interdit	DES PERRIERES
AK462		Interdit	DES PERRIERES
AK463		Interdit	DES PERRIERES
AK464		Interdit	LES GUICHARDS
AK469		Interdit	CHAMP LA VIGNE
AK470		Interdit	CHAMP LA VIGNE
AK471		Interdit	DES PERRIERES
AK472		Interdit	DES PERRIERES
AK473		Interdit	DES PERRIERES
AK475		Interdit	DES PERRIERES
AK476		Interdit	DES PERRIERES
AK477		Interdit	DES PERRIERES
AK478		Interdit	DES PERRIERES
AK479		Interdit	DES PERRIERES
AK480		Interdit	D'URIAGE
AK481		Interdit	D'URIAGE
AK483		Interdit	DES ABEILLES
AK484		Interdit	LES GUICHARDS
AK485		Interdit	LES GUICHARDS
AK486		Interdit	DES ABEILLES
AK487		Interdit	DES ABEILLES
AK488		Interdit	LES GUICHARDS
AK489		Interdit	LES GUICHARDS

N°	Cardinalité	Périmètre	Lieu-dit
AK491		Interdit	DU LAVOIR
AK494		Interdit	DU LAVOIR
AK495		Interdit	DU LAVOIR
AK496		Interdit	DES GUICHARDS
AK497		Interdit	DES GUICHARDS
AK498		Interdit	DES GUICHARDS
AK499		Interdit	DES GUICHARDS
AK500		Interdit	DES GUICHARDS
AK501		Interdit	DES GUICHARDS
AK502		Interdit	DES GUICHARDS
AK503		Interdit	DES GUICHARDS
AK504		Interdit	DES GUICHARDS
AK505		Interdit	DES GUICHARDS
AK506		Interdit	DES GUICHARDS
AK507		Interdit	DES GUICHARDS
AK508		Interdit	DES GUICHARDS
AK509		Interdit	DES GUICHARDS
AK510		Interdit	DES GUICHARDS
AK511		Interdit	LES GUICHARDS
AK512		Interdit	LES GUICHARDS
AK513		Interdit	LES GUICHARDS
AK514		Interdit	LES GUICHARDS
AK515		Interdit	DES BARGEONNIERS
AK516		Interdit	DES BARGEONNIERS
AK517		Interdit	DES BARGEONNIERS
AK518		Interdit	DES BARGEONNIERS
AK519		Interdit	D'URIAGE
AK521		Interdit	MAS DES ALBERGES
AK522		Interdit	MAS DES ALBERGES
AK523		Interdit	MAS DES ALBERGES
AK524		Interdit	MAS DES ALBERGES
AK525		Interdit	MAS DES ALBERGES
AK531		Interdit	LES GUICHARDS
AK532		Interdit	LES GUICHARDS
AK533		Interdit	DES PERRIERES
AK534		Interdit	DU MANEGE
AK536		Interdit	DES GUICHARDS
AK538		Interdit	DES GUICHARDS
AK539		Interdit	LES GUICHARDS
AK540		Interdit	LES GUICHARDS
AK541		Interdit	LES PERRERS ET LE BARGINET
AK542		Interdit	LES PERRERS ET LE BARGINET
AK547		Interdit	LES GUICHARDS
AK548		Interdit	LES GUICHARDS
AK549		Interdit	LES GUICHARDS
AK550		Interdit	LES GUICHARDS
AK551		Interdit	DU LAVOIR
AK552		Interdit	DU LAVOIR
AK553		Interdit	DU LAVOIR
AK554		Interdit	DU LAVOIR
AL8		Interdit	MAS DES ALBERGES
AL10		Interdit	MAS DES ALBERGES
AL11		Interdit	MAS DES ALBERGES
AL12		Interdit	MAS DES ALBERGES
AL15		Interdit	MAS DES ALBERGES
AL16		Interdit	MAS DES ALBERGES
AL17		Interdit	DES ALBERGES
AL20		Interdit	DES ALBERGES
AL21		Interdit	DES ALBERGES
AL22		Libre	MAS DES ALBERGES

Réglementation des boisements de la commune de VAULNAVEYS-LE-HAUT  
Listing parcellaire

N°	Cardinalité	Périmètre	Lieu-dit
AL23		Libre	MAS DES ALBERGES
AL24		Interdit	MAS DES ALBERGES
AL25		Interdit	MAS DES ALBERGES
AL26		Interdit	DES ALBERGES
AL27		Interdit	MAS DES ALBERGES
AL29		Interdit	DES ALBERGES
AL32		Interdit	MAS DES ALBERGES
AL33		Interdit	MAS DES ALBERGES
AL37		Interdit	D'URIAGE
AL40		Interdit	SAINT GEORGES
AL42		Interdit	SAINT GEORGES
AL48		Interdit	DU GOLF
AL51		Interdit	SAINT GEORGES
AL52		Interdit	SAINT GEORGES
AL53		Interdit	SAINT GEORGES
AL54		Interdit	SAINT GEORGES
AL55		Interdit	SAINT GEORGES
AL56		Interdit	SAINT GEORGES
AL59		Interdit	SAINT GEORGES
AL60		Interdit	SAINT GEORGES
AL61		Interdit	DE PREMOL
AL62		Interdit	SAINT GEORGES
AL63		Interdit	DE PREMOL
AL64		Interdit	DE PREMOL
AL65		Interdit	DES ROUX
AL66		Interdit	SAINT GEORGES
AL67		Interdit	SAINT GEORGES
AL68		Interdit	SAINT GEORGES
AL74		Interdit	SAINT GEORGES
AL75		Interdit	SAINT GEORGES
AL76		Interdit	SAINT GEORGES
AL84		Interdit	DU PARC
AL85		Interdit	DU PARC
AL86		Interdit	SAINT GEORGES
AL87		Interdit	DU PARC
AL88		Interdit	DU PARC
AL89		Interdit	DU PARC
AL91		Interdit	DU PARC
AL97		Interdit	SAINT GEORGES
AL99		Interdit	LES GRANDS
AL100		Interdit	DE SAINT GEORGES
AL101		Interdit	DE SAINT GEORGES
AL102		Interdit	DE PREMOL
AL103		Interdit	DE PREMOL
AL104		Interdit	DE SAINT GEORGES
AL105		Interdit	DES BLANCS
AL107		Interdit	LES GRANDS
AL108		Interdit	LES GRANDS
AL109		Interdit	LES GRANDS
AL110		Interdit	DE PREMOL
AL111		Interdit	LES GRANDS
AL112		Interdit	LES GRANDS
AL113		Interdit	DU CHATEAU
AL114		Interdit	LES GRANDS
AL117		Interdit	DES BLANCS
AL118		Interdit	DES BLANCS
AL122		Interdit	LES GRANDS
AL125		Interdit	LES GRANDS
AL127		Interdit	DES ROUX
AL128		Interdit	DES ROUX

N°	Cardinalité	Périmètre	Lieu-dit
AL129		Interdit	LES GRANDS
AL133		Interdit	LES GRANDS
AL137		Interdit	SAINT GEORGES
AL138		Interdit	DES GUICHARDS
AL139		Interdit	DU CHATEAU
AL143		Interdit	SAINT GEORGES
AL161		Interdit	MAS DES ALBERGES
AL164		Interdit	MAS DES ALBERGES
AL165		Interdit	MAS DES ALBERGES
AL166		Interdit	DE LA MELATERIE
AL167		Interdit	MAS DES ALBERGES
AL168		Interdit	MAS DES ALBERGES
AL169		Interdit	MAS DES ALBERGES
AL170		Interdit	DES ALBERGES
AL174		Interdit	MAS DES ALBERGES
AL178		Interdit	DES ALBERGES
AL180		Interdit	DES ALBERGES
AL184		Interdit	DES ALBERGES
AL185		Interdit	MAS DES ALBERGES
AL186		Interdit	MAS DES ALBERGES
AL187		Interdit	MAS DES ALBERGES
AL188		Interdit	SAINT GEORGES
AL189		Interdit	SAINT GEORGES
AL193		Interdit	SAINT GEORGES
AL194		Interdit	MAS DES ALBERGES
AL195		Interdit	D'URIAGE
AL196		Interdit	MAS DES ALBERGES
AL197		Libre	MAS DES ALBERGES
AL198		Libre	MAS DES ALBERGES
AL204		Interdit	LES GRANDS
AL206		Interdit	LES GRANDS
AL207		Interdit	MAS DES ALBERGES
AL214		Interdit	MAS DES ALBERGES
AL216		Interdit	LES GRANDS
AL219		Interdit	DES ALBERGES
AL220		Interdit	D'URIAGE
AL222		Interdit	LES GRANDS
AL223		Interdit	DES BLANCS
AL224		Interdit	DES CLODITS
AL227		Interdit	SAINT GEORGES
AL230		Interdit	SAINT GEORGES
AL231		Interdit	D'URIAGE
AL232		Interdit	DU GOLF
AL233		Interdit	DU GOLF
AL234		Interdit	SAINT GEORGES
AL235		Interdit	SAINT GEORGES
AL236		Interdit	SAINT GEORGES
AL248		Interdit	DU GOLF
AL257		Interdit	DES GUICHARDS
AL258		Interdit	DES BLANCS
AL259		Interdit	DES BLANCS
AL260		Interdit	DES BLANCS
AL261		Interdit	DES BLANCS
AL262		Interdit	LES GRANDS
AL263		Interdit	LES GRANDS
AL264		Interdit	LES GRANDS
AL265		Interdit	LES GRANDS
AL266		Interdit	LES GRANDS
AL267		Interdit	LES GRANDS
AL268		Interdit	LES GRANDS

Réglementation des boisements de la commune de VAULNAVEYS-LE-HAUT  
Listing parcellaire

N°	Cardinalité	Périmètre	Lieu-dit
AL269		Interdit	LES GRANDS
AL270		Interdit	SAINT GEORGES
AL271		Interdit	DU CHATEAU
AL272		Interdit	DU CHATEAU
AL273		Interdit	SAINT GEORGES
AL282		Interdit	DU GOLF
AL286		Interdit	SAINT GEORGES
AL294		Interdit	SAINT GEORGES
AL298		Interdit	SAINT GEORGES
AL299		Interdit	SAINT GEORGES
AL301		Interdit	SAINT GEORGES
AL302		Interdit	DU PARC
AL303		Interdit	SAINT GEORGES
AL304		Interdit	DU CHATEAU
AL307		Interdit	DE PREMOL
AL308		Interdit	DES ROUX
AL309		Interdit	LES GRANDS
AL310		Interdit	LES GRANDS
AL311		Interdit	DES ROUX
AL312		Interdit	DU PARC
AL313		Interdit	DU PARC
AL317		Interdit	DU GOLF
AL320		Interdit	DU CHATEAU
AL321		Interdit	DU PARC
AL322		Interdit	SAINT GEORGES
AL323		Interdit	SAINT GEORGES
AL324		Interdit	SAINT GEORGES
AL326		Interdit	DES ROUX
AL327		Interdit	DES ROUX
AL328		Interdit	DES ROUX
AL329		Interdit	DES ROUX
AL330		Interdit	DES ROUX
AL331		Interdit	DES ROUX
AL332		Interdit	DE PREMOL
AL336		Interdit	LES GRANDS
AL337		Interdit	DE PREMOL
AL338		Interdit	SAINT GEORGES
AL340		Interdit	D'URIAGE
AL341		Interdit	MAS DES ALBERGES
AL342		Interdit	D'URIAGE
AL345		Interdit	DE PREMOL
AL346		Interdit	DE PREMOL
AL347		Interdit	DE PREMOL
AL354		Interdit	D'URIAGE
AL355		Interdit	MAS DES ALBERGES
AL356		Interdit	MAS DES ALBERGES
AL357		Interdit	MAS DES ALBERGES
AL360		Interdit	DU PARC
AL361		Interdit	SAINT GEORGES
AL365		Interdit	SAINT GEORGES
AL366		Interdit	SAINT GEORGES
AL369		Interdit	DU GOLF
AL370		Interdit	DU GOLF
AL375		Interdit	DE PREMOL
AL377		Interdit	DE PREMOL
AL378		Interdit	DU PARC
AL379		Interdit	DU PARC
AL380		Interdit	DU PARC
AL381		Interdit	DE PREMOL
AL382		Interdit	DE PREMOL

N°	Cardinalité	Périmètre	Lieu-dit
AL383		Interdit	DES ALBERGES
AL384		Interdit	DES ALBERGES
AL386		Interdit	DU GOLF
AL387		Interdit	DES GUICHARDS
AL388		Interdit	SAINT GEORGES
AL389		Interdit	SAINT GEORGES
AL390		Interdit	SAINT GEORGES
AL391		Interdit	SAINT GEORGES
AL392		Interdit	SAINT GEORGES
AL393		Interdit	SAINT GEORGES
AL394		Interdit	SAINT GEORGES
AL395		Interdit	SAINT GEORGES
AL396		Interdit	SAINT GEORGES
AL397		Interdit	SAINT GEORGES
AL398		Interdit	SAINT GEORGES
AL399		Interdit	SAINT GEORGES
C1		Libre	PRE LA GRANGE
C2		Libre	PRE LA GRANGE
C3		Libre	PRE LA GRANGE
C4		Libre	PRE LA GRANGE
C5		Libre	PRE LA GRANGE
C6		Libre	PRE LA GRANGE
C7		Libre	PRE LA GRANGE
C9		Libre	PRE LA GRANGE
C10		Libre	PRE LA GRANGE
C11		Libre	PRE LA GRANGE
C12		Libre	PRE LA GRANGE
C13		Libre	PRE LA GRANGE
C14		Libre	PRE LA GRANGE
C15		Libre	PRE LA GRANGE
C16		Libre	PRE LA GRANGE
C17		Libre	PRE LA GRANGE
C18		Libre	PRE LA GRANGE
C19		Libre	PRE LA GRANGE
C20		Libre	PRE LA GRANGE
C21		Libre	PRE LA GRANGE
C22		Libre	PRE LA GRANGE
C23		Libre	PRE LA GRANGE
C24		Libre	PRE LA GRANGE
C25		Libre	PRE LA GRANGE
C26		Libre	PRE LA GRANGE
C27		Libre	PRE LA GRANGE
C28		Libre	PRE LA GRANGE
C29		Libre	PRE LA GRANGE
C30		Libre	PRE LA GRANGE
C31		Libre	PRE LA GRANGE
C32		Libre	PRE LA GRANGE
C33		Libre	PRE LA GRANGE
C34		Libre	MAS DE BONETERRE
C35		Libre	MAS DE BONETERRE
C36		Libre	MAS DE BONETERRE
C37		Libre	MAS DE BONETERRE
C38		Libre	MAS DE BONETERRE
C39		Libre	MAS DE BONETERRE
C40		Libre	MAS DE BONETERRE
C41		Libre	MAS DE BONETERRE
C42		Libre	MAS DE BONETERRE
C43		Libre	MAS DE BONETERRE
C44		Libre	MAS DE BONETERRE
C45		Libre	MAS DE BONETERRE

Réglementation des boisements de la commune de VAULNAVEYS-LE-HAUT  
Listing parcellaire

N°	Cardinalité	Périmètre	Lieu-dit
C46		Libre	MAS DE BONETERRE
C47		Libre	MAS DE BONETERRE
C48		Interdit	MAS DE BONETERRE
C49		Libre	MAS DE BONETERRE
C50		Libre	MAS DE BONETERRE
C51		Libre	MAS DE BONETERRE
C52		Libre	MAS DE BONETERRE
C53		Libre	MAS DE BONETERRE
C54		Libre	MAS DE BONETERRE
C55		Libre	MAS DE BONETERRE
C56		Interdit	MAS DE BONETERRE
C57		Libre	MAS DE BONETERRE
C58		Libre	PRE LA PIERRE
C59		Libre	PRE LA PIERRE
C60		Libre	PRE LA PIERRE
C61		Libre	PRE LA PIERRE
C62		Libre	PRE LA PIERRE
C63		Libre	PRE LA PIERRE
C64		Libre	PRE LA PIERRE
C65		Libre	PRE LA PIERRE
C66		Libre	PRE LA PIERRE
C67		Libre	PRE LA PIERRE
C68		Libre	PRE LA PIERRE
C69		Libre	PRE LA PIERRE
C70		Libre	PRE LA PIERRE
C71		Libre	PRE LA PIERRE
C72		Libre	PRE LA PIERRE
C73		Libre	PRE LA PIERRE
C74		Libre	PRE LA PIERRE
C75		Libre	PRE LA PIERRE
C76		Libre	PRE LA PIERRE
C77		Libre	PRE LA PIERRE
C78		Libre	PRE LA PIERRE
C79		Libre	PRE LA PIERRE
C80		Libre	PRE LA PIERRE
C81		Libre	PRE LA PIERRE
C82		Libre	PRE LA PIERRE
C83		Libre	PRE LA PIERRE
C84		Libre	PRE LA PIERRE
C85		Libre	PRE LA PIERRE
C86		Libre	LES GOUCHOUX
C87		Libre	LES GOUCHOUX
C88		Libre	LES GOUCHOUX
C89		Libre	LES GOUCHOUX
C90		Libre	LES GOUCHOUX
C91		Libre	LES GOUCHOUX
C92		Libre	LES GOUCHOUX
C93		Libre	LES GOUCHOUX
C94		Libre	LES GOUCHOUX
C95		Libre	LES GOUCHOUX
C96		Libre	LES GOUCHOUX
C97		Libre	LES GOUCHOUX
C98		Libre	LES GOUCHOUX
C99		Libre	LES GOUCHOUX
C100		Libre	LES GOUCHOUX
C101		Libre	LES GOUCHOUX
C102		Libre	LES GOUCHOUX
C103		Libre	LES GOUCHOUX
C104		Libre	LES GOUCHOUX
C105		Libre	LES GOUCHOUX

N°	Cardinalité	Périmètre	Lieu-dit
C106		Libre	LES GOUCHOUX
C107		Libre	LES GOUCHOUX
C108		Libre	LES GOUCHOUX
C109		Libre	LES GOUCHOUX
C110		Libre	LES GOUCHOUX
C111		Libre	COTE PLAINE
C112		Libre	CLOS CHARITAS
C113		Libre	CLOS CHARITAS
C114		Libre	CLOS CHARITAS
C115		Libre	CLOS CHARITAS
C116		Libre	CLOS CHARITAS
C117		Libre	CLOS CHARITAS
C118		Libre	CLOS CHARITAS
C119		Libre	COTE BELLE
C120		Libre	COTE BELLE
C121		Libre	COTE BELLE
C122		Libre	COTE BELLE
C123		Libre	COTE BELLE
C124		Libre	COTE BELLE
C125		Libre	COTE BELLE
C126		Libre	COTE BELLE
C127		Libre	COTE BELLE
C128		Libre	COTE BELLE
C129		Libre	COTE BELLE
C130		Libre	COTE BELLE
C131		Libre	COTE BELLE
C132		Libre	COTE BELLE
C133		Libre	COTE BELLE
C134		Libre	COTE BELLE
C135		Libre	COTE BELLE
C136		Libre	COTE BELLE
C137		Libre	COTE BELLE
C138		Libre	MAS DU RETEUR
C139		Libre	MAS DU RETEUR
C140		Libre	MAS DU RETEUR
C141		Libre	MAS DU RETEUR
C146		Libre	MAS DU RETEUR
C149		Libre	MAS DU RETEUR
C150		Libre	MAS DU SERVEAU
C151		Libre	MAS DU SERVEAU
C152		Libre	MAS DU SERVEAU
C153		Libre	MAS DU SERVEAU
C154		Libre	MAS DU SERVEAU
C155		Libre	MAS DU SERVEAU
C156		Libre	MAS DU SERVEAU
C157		Libre	MAS DU SERVEAU
C158		Libre	MAS DU SERVEAU
C159		Libre	MAS DU SERVEAU
C160		Libre	MAS DU SERVEAU
C161		Libre	MAS DU SERVEAU
C162		Libre	MAS DU SERVEAU
C163		Libre	MAS DU SERVEAU
C164		Libre	MAS DU SERVEAU
C165		Libre	MAS DU SERVEAU
C166		Libre	MAS DU SERVEAU
C167		Libre	MAS DU SERVEAU
C168		Libre	MAS DU SERVEAU
C169		Libre	MAS DU SERVEAU
C170		Libre	MAS DU SERVEAU
C171		Libre	MAS DU SERVEAU

Réglementation des boisements de la commune de VAULNAVEYS-LE-HAUT  
Listing parcellaire

N°	Cardinalité	Périmètre	Lieu-dit
C172		Libre	MAS DU SERVEAU
C173		Libre	MAS DU SERVEAU
C174		Libre	MAS DU SERVEAU
C175		Libre	MAS DU SERVEAU
C176		Libre	MAS DU SERVEAU
C177		Libre	MAS DU SERVEAU
C178		Libre	MAS DU SERVEAU
C179		Libre	MAS DU SERVEAU
C180		Libre	MAS DU SERVEAU
C181		Libre	MAS DU SERVEAU
C182		Libre	MAS DU SERVEAU
C183		Libre	MAS DU SERVEAU
C184		Libre	MAS DU SERVEAU
C185		Libre	MAS DU SERVEAU
C186		Libre	MAS DU SERVEAU
C187		Libre	MAS DU SERVEAU
C188		Libre	MAS DU SERVEAU
C189		Libre	MAS DU SERVEAU
C190		Libre	MAS DU SERVEAU
C191		Libre	MAS DU SERVEAU
C192		Libre	MAS DU SERVEAU
C193		Libre	MAS DU SERVEAU
C194		Libre	MAS DU SERVEAU
C195		Libre	MAS DU SERVEAU
C196		Libre	MAS DU SERVEAU
C197		Libre	MAS DU SERVEAU
C198		Libre	MAS DU SERVEAU
C199		Libre	MAS DU SERVEAU
C200		Libre	MAS DU SERVEAU
C201		Libre	MAS DU SERVEAU
C202		Libre	MAS DU SERVEAU
C203		Libre	MAS DU SERVEAU
C204		Libre	MAS DU SERVEAU
C205		Libre	MAS DU SERVEAU
C206		Libre	MAS DU SERVEAU
C207		Libre	MAS DU SERVEAU
C208		Libre	MAS DU SERVEAU
C209		Interdit	MAS DU SERVEAU
C210		Interdit	MAS DU SERVEAU
C211		Interdit	MAS DU SERVEAU
C212		Libre	MAS DU SERVEAU
C213		Libre	MAS DU SERVEAU
C214		Interdit	MAS DU SERVEAU
C215		Libre	MAS DU SERVEAU
C219		Libre	MAS DU SERVEAU
C220		Libre	MAS DU SERVEAU
C223		Libre	MAS DU SERVEAU
C224		Libre	MAS DU SERVEAU
C225		Libre	MAS DU SERVEAU
C226		Libre	MAS DU SERVEAU
C227		Libre	MAS DU SERVEAU
C228		Libre	MAS DU SERVEAU
C229		Libre	MAS DU SERVEAU
C230		Libre	MAS DU SERVEAU
C231		Libre	MAS DU SERVEAU
C232		Libre	MAS DU SERVEAU
C233		Libre	MAS DU SERVEAU
C234		Libre	MAS DU SERVEAU
C235		Libre	MAS DU SERVEAU
C236		Libre	MAS DU SERVEAU

N°	Cardinalité	Périmètre	Lieu-dit
C237		Libre	MAS DU SERVEAU
C238		Libre	MAS DU SERVEAU
C239		Libre	MAS DU SERVEAU
C241		Libre	MAS DU SERVEAU
C242		Libre	MAS DU SERVEAU
C243		Libre	MAS DU SERVEAU
C244		Libre	MAS DU FUJARET
C245		Interdit	MAS DU FUJARET
C246		Interdit	MAS DU FUJARET
C247		Interdit	MAS DU FUJARET
C248		Interdit	MAS DU FUJARET
C249		Libre	MAS DU FUJARET
C250		Interdit	MAS DU FUJARET
C251		Interdit	DE PREMOL
C252		Interdit	MAS DU FUJARET
C253		Interdit	MAS DU FUJARET
C254		Libre	MAS DU FUJARET
C255		Interdit	MAS DU FUJARET
C256		Interdit	MAS DU FUJARET
C257		Interdit	MAS DU FUJARET
C258		Interdit	DE PREMOL
C259		Interdit	MAS DU FUJARET
C260		Interdit	MAS DU FUJARET
C261		Interdit	DE PREMOL
C264		Libre	MAS DU FUJARET
C265		Libre	MAS DU FUJARET
C266		Interdit	DE PREMOL
C268		Libre	MAS DU FUJARET
C269		Libre	MAS DU FUJARET
C270		Libre	MAS DU FUJARET
C271		Libre	MAS DU FUJARET
C273		Interdit	MAS DU FUJARET
C278		Interdit	MAS DU FUJARET
C279		Interdit	MAS DU FUJARET
C280		Libre	MAS DU FUJARET
C281		Libre	MAS DU FUJARET
C282		Libre	MAS DU FUJARET
C283		Libre	MAS DU FUJARET
C284		Libre	MAS DU FUJARET
C285		Libre	MAS DU FUJARET
C286		Libre	MAS DU FUJARET
C287		Libre	MAS DU FUJARET
C288		Libre	MAS DU FUJARET
C289		Libre	MAS DU FUJARET
C290		Libre	MAS DU FUJARET
C291		Libre	MAS DU FUJARET
C292		Libre	MAS DU FUJARET
C293		Libre	MAS DU FUJARET
C294		Libre	MAS DU FUJARET
C295		Libre	MAS DU FUJARET
C296		Interdit	MAS DU FUJARET
C297		Libre	MAS DU FUJARET
C298		Libre	MAS DU FUJARET
C299		Libre	MAS DU FUJARET
C300		Libre	MAS DU FUJARET
C301		Libre	MAS DU FUJARET
C302		Libre	MAS DU FUJARET
C303		Libre	MAS DU FUJARET
C304		Libre	MAS DU FUJARET
C305		Libre	MAS DU FUJARET

Réglementation des boisements de la commune de VAULNAVEYS-LE-HAUT  
Listing parcellaire

N°	Cardinalité	Périmètre	Lieu-dit
C306		Interdit	MAS DU FUJARET
C307		Interdit	MAS DU FUJARET
C308		Libre	MAS DU FUJARET
C309		Interdit	MAS DU FUJARET
C310		Interdit	MAS DU FUJARET
C311		Libre	MAS DU FUJARET
C312		Libre	MAS DU FUJARET
C313		Libre	MAS DU FUJARET
C314		Libre	MAS DU FUJARET
C315		Libre	MAS DU FUJARET
C316		Libre	MAS DU FUJARET
C317		Libre	MAS DU FUJARET
C318		Interdit	MAS DU FUJARET
C319		Libre	MAS DU FUJARET
C320		Libre	MAS DU FUJARET
C323		Libre	MAS DU FUJARET
C324		Libre	MAS DU FUJARET
C325		Libre	MAS DU FUJARET
C326		Libre	MAS DU FUJARET
C327		Interdit	MAS DU FUJARET
C329		Interdit	MAS DU FUJARET
C330		Interdit	DE PREMOL
C331		Libre	MAS DU FUJARET
C332		Libre	MAS DU FUJARET
C333		Libre	MAS DU FUJARET
C334		Libre	MAS DU FUJARET
C335		Interdit	DE PREMOL
C336		Libre	MAS DU FUJARET
C337		Interdit	MAS DU FUJARET
C338		Interdit	DE PREMOL
C342		Libre	MAS DU FUJARET
C346		Libre	MAS DU FUJARET
C347		Libre	MAS DU FUJARET
C348		Libre	MAS DU FUJARET
C349		Libre	MAS DU FUJARET
C350		Interdit	MAS DU FUJARET
C351		Libre	MAS DU FUJARET
C355		Libre	MAS DE FONTENETTES
C358		Interdit	MAS DE FONTENETTES
C359		Libre	MAS DE FONTENETTES
C360		Libre	MAS DE FONTENETTES
C361		Libre	MAS DE FONTENETTES
C362		Libre	MAS DE FONTENETTES
C363		Libre	MAS DE FONTENETTES
C364		Libre	MAS DE FONTENETTES
C365		Libre	MAS DE FONTENETTES
C366		Libre	MAS DE FONTENETTES
C367		Libre	MAS DE FONTENETTES
C368		Libre	MAS DE FONTENETTES
C369		Libre	MAS DE FONTENETTES
C370		Libre	MAS DE FONTENETTES
C371		Libre	MAS DE FONTENETTES
C372		Libre	MAS DE FONTENETTES
C373		Libre	MAS DE FONTENETTES
C374		Libre	MAS DE FONTENETTES
C375		Libre	MAS DE FONTENETTES
C376		Libre	MAS DE FONTENETTES
C377		Libre	MAS DE FONTENETTES
C378		Libre	MAS DE FONTENETTES
C379		Libre	MAS DE FONTENETTES

N°	Cardinalité	Périmètre	Lieu-dit
C380		Libre	MAS DE FONTENETTES
C381		Libre	MAS DE FONTENETTES
C382		Libre	MAS DE FONTENETTES
C383		Libre	MAS DE FONTENETTES
C384		Libre	MAS DE FONTENETTES
C387		Libre	MAS DE FONTENETTES
C388		Libre	MAS DE FONTENETTES
C389		Libre	MAS DE FONTENETTES
C390		Libre	MAS DE FONTENETTES
C391		Libre	MAS DE FONTENETTES
C392		Libre	MAS DE FONTENETTES
C394		Libre	MAS DE FONTENETTES
C395		Libre	MAS DE FONTENETTES
C396		Libre	MAS DE FONTENETTES
C397		Libre	MAS DE FONTENETTES
C398		Libre	MAS DE FONTENETTES
C400		Libre	MAS DE FONTENETTES
C401		Libre	MAS DE FONTENETTES
C402		Libre	MAS DE FONTENETTES
C403		Libre	MAS DE FONTENETTES
C404		Libre	MAS DE FONTENETTES
C405		Libre	MAS DE FONTENETTES
C406		Libre	MAS DE FONTENETTES
C407		Libre	MAS DE FONTENETTES
C408		Libre	MAS DE FONTENETTES
C409	Est	Interdit	MAS DE FONTENETTES
C409	Ouest	Libre	MAS DE FONTENETTES
C410		Libre	MAS DE FONTENETTES
C412		Libre	MAS DE FONTENETTES
C413		Interdit	DU PONCON
C414		Interdit	MAS DE FONTENETTES
C415		Libre	MAS DE FONTENETTES
C416		Libre	MAS DE FONTENETTES
C417		Interdit	MAS DE FONTENETTES
C418		Libre	MAS DE FONTENETTES
C419		Libre	MAS DE FONTENETTES
C420		Libre	MAS DE FONTENETTES
C421		Libre	MAS DE FONTENETTES
C423		Libre	FORET DE GAUDET
C424		Interdit	FORET DE GAUDET
C425		Interdit	FORET DE GAUDET
C426		Libre	FORET DE GAUDET
C427		Libre	FORET DE GAUDET
C428		Libre	FORET DE GAUDET
C431		Libre	MAS DU RETEUR
C432		Libre	COTE BELLE
C433		Libre	COTE PLAINE
C435		Libre	LES GOUCHOUX
C436		Libre	LES GOUCHOUX
C437		Libre	LES GOUCHOUX
C438		Libre	MAS DE FONTENETTES
C439		Libre	MAS DE FONTENETTES
C440		Libre	DU PONCON
C441		Libre	MAS DE BONETERRE
C442		Libre	MAS DE BONETERRE
C443		Libre	MAS DU FUJARET
C444		Libre	MAS DU SERVEAU
C445		Libre	MAS DE FONTENETTES
C446		Libre	MAS DE FONTENETTES
C447		Libre	MAS DE FONTENETTES



Réglementation des boisements de la commune de VAULNAVEYS-LE-HAUT  
Listing parcellaire

N°	Cardinalité	Périmètre	Lieu-dit
C448		Libre	MAS DE FONTENETTES
C449		Libre	MAS DE FONTENETTES
C450		Libre	MAS DE FONTENETTES
C451		Libre	MAS DE FONTENETTES
C452		Libre	MAS DE FONTENETTES
C453		Libre	MAS DE FONTENETTES
C454		Libre	MAS DE FONTENETTES
C455		Libre	MAS DE FONTENETTES
C456		Libre	MAS DE FONTENETTES
C457		Libre	PRE LA GRANGE
C458		Interdit	PRE LA GRANGE
C459		Libre	PRE LA GRANGE
C460		Libre	MAS DU FUJARET
C461		Libre	MAS DU FUJARET
C462		Libre	MAS DE FONTENETTES
C463		Libre	MAS DE FONTENETTES
C464		Libre	MAS DU RETEUR
C465		Libre	MAS DU RETEUR
C466		Libre	MAS DU RETEUR
C468		Libre	MAS DU RETEUR
C484		Interdit	PRE LA GRANGE
C485		Interdit	PRE LA GRANGE
C488		Interdit	MAS DU FUJARET
C489		Libre	MAS DU FUJARET
C490		Libre	MAS DU FUJARET
C491		Libre	MAS DU FUJARET
C492		Interdit	DE PREMOL
C493		Interdit	MAS DU SERVEAU
C497		Libre	MAS DU SERVEAU
C498		Interdit	MAS DU SERVEAU
C499		Interdit	DE PREMOL
C501		Interdit	DE PREMOL
C505		Interdit	DE PREMOL
C506		Interdit	MAS DU FUJARET
C508		Libre	MAS DU SERVEAU
C509		Libre	MAS DU SERVEAU
C510		Interdit	MAS DU FUJARET
C511		Libre	MAS DU FUJARET
C513		Libre	MAS DU FUJARET
C514		Libre	MAS DU FUJARET
C515		Libre	FORET DE GAUDET
C516		Libre	MAS DU FUJARET
C521		Interdit	DU PONCON
C522		Libre	DE PREMOL
C525		Interdit	MAS DU FUJARET
C526		Interdit	MAS DU FUJARET
C529		Interdit	MAS DU FUJARET
C531		Interdit	MAS DU FUJARET
C535		Interdit	MAS DU FUJARET
C536		Interdit	DE PREMOL
C537		Interdit	DE PREMOL
C538		Libre	MAS DU RETEUR
C539		Libre	MAS DU RETEUR
C540		Libre	MAS DU RETEUR
C541		Interdit	MAS DU FUJARET
C542		Libre	MAS DU FUJARET
C543		Libre	MAS DU FUJARET
C544		Libre	MAS DU FUJARET
C550		Interdit	DE PREMOL
C551		Interdit	DE PREMOL

N°	Cardinalité	Périmètre	Lieu-dit
D18		Libre	FORET DE GAUDET
D19		Libre	FORET DE GAUDET
D20		Libre	FORET DE GAUDET
D21		Libre	FORET DE GAUDET
D22		Libre	FORET DE GAUDET
D25		Interdit	FORET DE GAUDET
D26		Libre	FORET DE GAUDET
D27		Libre	FORET DE GAUDET
D28		Libre	FORET DE GAUDET
D29		Libre	FORET DE GAUDET
D30		Libre	FORET DE GAUDET
D31		Libre	FORET DE GAUDET
D32		Libre	FORET DE GAUDET
D33		Libre	FORET DE GAUDET
D34		Libre	FORET DE GAUDET
D37		Libre	L ARSELLE VIELLE
D38		Libre	L ARSELLE VIELLE
D39		Libre	L ARSELLE VIELLE
D40		Libre	L ARSELLE VIELLE
D41		Libre	FORET DE PREMOL
D42		Libre	FORET DE PREMOL
D43		Libre	FORET DE PREMOL
D44		Libre	FORET DE PREMOL
D45		Libre	FORET DE PREMOL
D46		Libre	FORET DE PREMOL
D47		Libre	FORET DE PREMOL
D48		Libre	FORET DE PREMOL
D49		Libre	FORET DE PREMOL
D50		Libre	FORET DE PREMOL
D51		Libre	FORET DE PREMOL
D52		Libre	FORET DE PREMOL
D53		Libre	FORET DE PREMOL
D54		Interdit	FORET DE PREMOL
D55		Interdit	FORET DE PREMOL
D56		Libre	FORET DE PREMOL
D57		Libre	FORET DE PREMOL
D58		Libre	FORET DE PREMOL
D59		Interdit	FORET DE PREMOL
D60		Interdit	FORET DE PREMOL
D61		Interdit	FORET DE PREMOL
D62	Est	Interdit	FORET DE PREMOL
D62	Ouest	Libre	FORET DE PREMOL
D63	Nord	Interdit	FORET DE PREMOL
D63	Sud	Libre	FORET DE PREMOL
D64		Libre	FORET DE PREMOL
D65		Libre	FORET DE PREMOL
D66		Libre	FORET DE PREMOL
D67		Libre	FORET DE PREMOL
D68		Libre	FORET DE PREMOL
D69		Libre	FORET DE PREMOL
D70		Interdit	FORET DE PREMOL
D71		Libre	FORET DE PREMOL
D72		Libre	FORET DE PREMOL
D73		Libre	FORET DE PREMOL
D74		Libre	FORET DE PREMOL
D75		Libre	FORET DE PREMOL
D76		Libre	FORET DE PREMOL
D77		Libre	FORET DE PREMOL
D78		Libre	FORET DE PREMOL
D79		Libre	FORET DE PREMOL





**EXTRAIT DES DELIBERATIONS  
DE LA COMMISSION PERMANENTE**

Séance du 21 juin 2019  
**DOSSIER N° 2019 CP06 B 17 44**

**Objet :** Subvention en faveur des entreprises de la filière bois

**Politique :** Forêt et filière bois

**Programme :** Forêts et filière bois

Opération : Aides aux entreprises

**Service instructeur : DAM/AFO**

Sans incidence financière

**Répartition de subvention**

Imputations	20421/928	.....	.....	.....
Montant budgété	350 000.00 €	.....	.....	.....
Montant déjà réparti	17 955.82 €	.....	.....	.....
Montant de la présente répartition	8 193.75 €	.....	.....	.....
Solde à répartir	323 850.43 €		.....	.....
Programmation de travaux				
Imputations	.....	.....	.....	.....
Montant budgété	.....	.....	.....	.....
Montant déjà réparti	.....	.....	.....	.....
Montant de la présente répartition	.....	.....	.....	.....
Solde à répartir	.....	.....	.....	.....
Conventions, contrats, marchés				
Imputations	.....	.....	.....	.....
Autres (à préciser)				

Délégation de la commission permanente (*références délégation - articles*) :

Finances - octroyer ou retirer des subventions, prêts et secours, bourses et allocations diverses.

Acte réglementaire ou à publier : Oui

Dépôt en Préfecture le : 28-06-2019

Exécutoire le : 28-06-2019

Publication le :

## DELIBERATION DE LA COMMISSION PERMANENTE

La commission permanente,

Vu le rapport du Président N°2019 CP06 B 17 44,

Vu l'avis de la Commission du développement, du tourisme, de la montagne, de la forêt, de l'agriculture,

### DECIDE

- d'affecter, dans le cadre du PDR, une aide de **8 193.75 €** à la société LANTHEAUME Sylvain, correspondant à 7.5 % d'un investissement éligible de 109 250 € HT, étant entendu que l'aide sera versée à DE LAGE LANDEN LEASING, financeur du projet d'investissement ;
- de m'autoriser à signer tout document afférent à la gestion administrative et financière de cette aide.

Pour extrait conforme,

Le Président,

A handwritten signature in black ink, consisting of several overlapping, sweeping lines that form a stylized, somewhat abstract shape. The signature is written over the printed name 'Jean-Pierre Barbier'.

Jean-Pierre Barbier



**EXTRAIT DES DELIBERATIONS**

Séance du 21 juin 2019

**DOSSIER N° 2019 SP DM1 C 15 10**

**Politique :** Eau  
Programme(s) : Hydraulique

**Objet :** Modification du règlement des aides en hydraulique

**Service instructeur : DAM/SET**

Dépenses et (ou) recettes budgétées

Dépenses et (ou) recettes inscrites

Fiche financière jointe

à la présente session

Dépenses : investissement  
fonctionnement

Recettes : investissement  
fonctionnement

Dépenses à budgéter ultérieurement

Année

Annexe jointe

Montant

**Sans incidence financière**

Rapporteur : M. Mulyk

Commission : Commission des déplacements, des routes, de l'habitat, de l'environnement, de l'équipement des territoires, du numérique

Dépôt en Préfecture le : 05-07-2019

Publication le :

Notification le :

Exécutoire le : 05-07-2019

Acte réglementaire ou à publier : Oui

## DELIBERATION DE L'ASSEMBLEE

**Le Conseil départemental,**

**Vu le rapport du Président n°2019 DM1 C 15 10,**

**Vu l'avis de la Commission des déplacements, des routes, de l'habitat, de l'environnement, de l'équipement des territoires, du numérique,**

**Entendu, le rapport du rapporteur M. Mulyk au nom de la Commission des déplacements, des routes, de l'habitat, de l'environnement, de l'équipement des territoires, du numérique,**

**Après en avoir délibéré,**

### DECIDE

- d'adopter le nouveau règlement départemental des aides à l'aménagement de rivières joint en annexe, qui annule et remplace le règlement existant et de donner délégation à la Commission permanente pour le modifier,
- d'approuver l'utilisation de l'autorisation de programme n°A8K « appel à projets GEMAPI » pour le financement de l'ensemble des subventions liées aux études et travaux des syndicats mixtes structurants éligibles.

Pour extrait conforme,

Le Président,



Jean-Pierre Barbier



**Objectifs de l'aide**

Le Département de l'Isère est un territoire exposé à de multiples enjeux associés aux rivières et au grand cycle de l'eau dans son ensemble : prévention et protection du risques d'inondation liés aux crues des rivières, des torrents et au ruissellement de versant, gestion des problématiques de ressources quantitative et qualitative des eaux, valorisation du patrimoine naturel des milieux aquatiques.

La politique d'aide départementale à l'aménagement des rivières a vocation, au titre de la solidarité territoriale, à répondre aux besoins d'aide des syndicats de rivières et des EPCI à fiscalité propre qui se sont structurés pour exercer la compétence GEMAPI (Gestion des milieux aquatiques et prévention des inondations) depuis le 1<sup>er</sup> janvier 2018. Elle vise à aider l'ensemble des opérations associées à la gestion du grand cycle de l'eau sur le département de l'Isère.

Les bénéficiaires visés sont les quatre syndicats mixtes gemapiens structurants tels qu'explicité dans la délibération de décembre 2017, les Communautés de Communes et Communautés d'Agglomération et les autres syndicats mixtes exerçant la compétence gestion de rivières dans le cadre de la mise en place de la compétence GEMAPI, ainsi que les communes au titre de la compétence 'maîtrise des eaux pluviales et de ruissellement ou la lutte contre l'érosion des sols' lorsqu'elle n'est pas transférée à un EPCI ou un syndicat mixte.

Un syndicat ne pourra cumuler pour une même opération deux contributions du Département provenant d'une part des cotisations départementales perçues en tant que membre cotisant du syndicat et d'autre part des subventions obtenues au titre du présent règlement.

Les modalités d'intervention diffèrent selon l'ampleur des projets. Les projets d'aménagement globaux de rivières ou de restauration ambitieuse de milieux aquatiques feront l'objet d'une instruction spécifique décrite en II dans le cadre d'une procédure d'appel à projets continue dédiée aux syndicats structurants uniquement.

**I. AIDES REGULIERES AUX OPERATIONS D'AMENAGEMENT DE RIVIERES ET/OU LIEES AU GRAND CYCLE DE L'EAU**

**a. Opérations éligibles**

Les opérations éligibles concernent la prévention et la protection vis à vis des inondations (PI), la gestion des milieux aquatiques (GEMA) ainsi que les autres opérations relatives à la gestion du grand cycle de l'eau (Hors-GEMAPI). Elles sont détaillées dans le tableau suivant :

Type Opération	Intitulé	Description
	Etudes globales	Etudes d'aménagement de rivière au stade faisabilité, études hydrologiques et

Prévention et Protection des Inondations (PI)		diagnostiques globales, études préalables à l'élaboration d'une programmation (type Contrat de rivière, contrat unique, PAPI...)
	Etudes réglementaires ouvrages hydrauliques digues	Etudes de danger, dossiers de régularisation des systèmes d'endiguement
	Travaux ponctuels de protection *	Construction de nouveaux ouvrages de protection, confortement d'ouvrages existants, pour une protection minimale de crues de débit Q30.
	Plan de Gestion des matériaux solides : études et premières opérations *	-Etudes Plan de Gestion Matériaux solides ; -Opérations préconisées dans le plan de gestion sur la première année de mise en œuvre
	Plan de Gestion des boisements de berges ainsi que de la végétation sur les ouvrages hydrauliques (dont invasives) : études et premières opérations*	-Etudes : plan de Gestion de Boisements de berges ainsi que de la végétation sur les ouvrages hydrauliques, -Opérations préconisées dans le plan de gestion sur la première année de mise en œuvre
	Travaux d'entretien des boisements de berge ainsi que de la végétation sur les ouvrages hydrauliques réalisés par des structures d'insertion par l'activité économique	-Opérations préconisées dans le plan de gestion
	Etudes de réduction de la vulnérabilité	Etudes de diagnostic territorial ou thématique de la vulnérabilité
Gestion des Milieux Aquatiques (GeMA)	Etudes Zones Humides	Etudes ou démarches de connaissance pour faire émerger un plan d'actions sur les zones humides (hors inventaires)
	Etude connaissance Milieux Aquatiques	Etude de connaissance sur les espèces et habitats inféodés aux milieux aquatiques
	Etudes de faisabilité pour la restauration hydro-morphologique	Etude hydro-géomorphologique au stade faisabilité
	Travaux de restauration Zones Humides	Travaux préconisés par les plans d'actions et de restauration précités
	Travaux de restauration des boisements*	Opérations de restauration des boisements rivulaires ayant des fonctions de développement de biodiversité, de dépollution des milieux aquatiques, de stabilisation des berges
	Travaux de rétablissement de la continuité écologique**	Travaux d'effacement d'ouvrages sous maîtrise d'ouvrage publique inscrits sur la liste 2 (hors ouvrages voirie départementale)
	Etudes globales sur la ressource en eau	Etude sur la qualité et la quantité de la ressource en eau superficielle et

hors GeMAPI		souterraine (type volumes prélevables, PGRE).
	Mise en place d'un suivi instrumental des cours d'eau, nappes et milieux aquatiques	Etudes de diagnostic, de faisabilité et mise en place d'un suivi hydrométrique des cours d'eau (étiage et crue)
	Etudes et travaux consécutifs à des catastrophes naturelles liées à du ruissellement en milieu rural***	Etudes de diagnostic, faisabilité et maîtrise d'œuvre Travaux et actions de modification des pratiques culturales ou d'agro-foresterie

\*Pour les travaux, sont pris en charge les études de maîtrise d'œuvre, les études géotechniques et topographiques, les études règlementaires mettant en place les DIG et DUP nécessaires à la mise en œuvre de ces travaux. En revanche, ne sont pas considérés éligibles la constitution des dossiers d'Autorisation Environnementale et le coût des acquisitions et/ou indemnités foncières.

\*\*Au maximum un ouvrage par an par sous-bassin versant.

\*\*\*études et travaux portées par les communes, EPCI et syndicats structurants consécutifs à des catastrophes récentes liées à du ruissellement en milieu rural (au titre de la compétence 'maîtrise des eaux pluviales et de ruissellement ou la lutte contre l'érosion des sols de l'article L211-7 du Code de l'environnement, compétence non comprise dans la compétence GEMAPI)

#### b. Conditions d'éligibilité et taux

Les taux d'aides et les conditions d'éligibilité sont présentés dans le tableau en annexe.

Le taux d'intervention du Département pourra être ajusté en fonction des autres financements éventuellement mobilisés, le Département venant compléter les financements de l'Agence de l'Eau et de l'Etat.

#### c. Composition du dossier

Le dossier doit comporter les pièces suivantes :

- lettre de demande d'aide du porteur de projet ;
- présentation synthétique du projet permettant d'identifier : la localisation géographique, le contexte ayant abouti à la création du projet, les objectifs du projet, les caractéristiques détaillées (pour les travaux de protection, le dimensionnement des ouvrages attestant de la crue de projet). Des cartes et des schémas explicatifs seront produits à l'appui de la demande pour illustration et clarification. Les offres des bureaux d'étude et/ou des entreprises retenues dans les cadres des marchés associées au projet pourront être demandées.
- le détail estimatif du montant global et des différents types de postes ;
- le plan de financement

## II. APPEL A PROJETS GEMAPI POUR DES OPERATIONS INTEGREES DANS UN SCHEMA GLOBAL D'AMENAGEMENT

### a. Opérations éligibles

### Typologie de travaux éligibles

Les travaux éligibles sont les travaux associés à la mise en œuvre de schémas globaux d'aménagement de bassin ou de cours d'eau visant au moins l'un des deux objectifs de prévention des inondations et de restauration des milieux aquatiques.

Concernant l'objectif de prévention des inondations, les événements d'inondation concernés sont les crues de fréquence de retour trentennale au moins, sur les rivières et torrents du département de l'Isère.

Les travaux éligibles dans le cadre de schéma d'aménagement globaux sont les suivants :

- ouvrages de ralentissement dynamique : création de zones d'expansion de crue, de zones de sur-inondation, bassins de rétention ou de stockage (avec restitution à la rivière ou infiltration dans la nappe) ;
- ouvrages transversaux : plages de dépôts, seuils transversaux pour stabilisation du lit ;
- reprise du gabarit hydraulique de la rivière (en lit mineur et lit majeur) et travaux de restauration géomorphologique des espaces de bon fonctionnement des cours d'eau (dont arasement de merlons, de berges, enlèvement d'anciennes protections de berges, déplacement de digues) ;
- ouvrages de protection et de stabilisation des berges (enrochement, génie végétal, palplanches) et ouvrages hydrauliques concourant à la protection des inondations;
- confortement, étanchement ou rehaussement de digues et confortement des ouvrages hydrauliques concourant à la protection des inondations;
- travaux programmés de réduction de la vulnérabilité ;
- dispositifs d'infiltration des cours d'eau pour favoriser la recharge des nappes d'eau souterraines sensibles.

Les travaux de remise à niveau du gabarit hydraulique des ponts et autres ouvrages d'art ne peuvent relever du présent règlement.

### Postes éligibles

Les assistances à maîtrise d'ouvrage et mandat, études de maîtrise d'œuvre, les campagnes et analyses géotechniques et topographiques et les études réglementaires mettant en place les DIG et DUP préalables à la mise en œuvre des travaux sont financées. Sont également considérés éligibles à ce règlement financier les études d'autorisation environnementale et l'achat et/ou l'indemnisation du foncier faisant directement l'objet des travaux.

#### b. Conditions d'éligibilité et taux d'aides

Ces opérations sont financées dans le cadre d'un appel à projets continu. Les syndicats mixtes éligibles peuvent déposer des dossiers de demande de financement tout au long de l'année, en fonction de la maturité de leurs projets.

Le taux d'aide varie de 40 à 60%.

Le taux retenu dépendra de la qualité du projet et de l'enveloppe résiduelle de la tranche financière disponible.

L'évaluation de la qualité du projet considère la prise en compte de la cohérence hydraulique amont-aval des aménagements proposés et l'intégration du double objectif de prévention des inondations et de restauration des milieux aquatiques;

Par ailleurs, pour les projets dont le montant est supérieur à 2 M d'€, seuls les projets bénéficiant d'une analyse mettant en évidence les bénéfices du projet au regard des coûts engagés sont éligibles.

Le taux d'intervention du Département pourra être ajusté en fonction des autres financements éventuellement mobilisés, le Département venant compléter les financements de l'Agence de l'Eau et de l'Etat.

c. Composition du dossier

Le dossier doit comporter les pièces suivantes :

- lettre de demande d'aide du porteur de projet ;
- présentation synthétique du projet permettant d'identifier : la localisation géographique, le contexte ayant abouti à la création du projet, les objectifs du projet,, le schéma d'aménagement identifiant le traitement du système aquatique dans sa globalité, les caractéristiques détaillées (débit de projet pour les ouvrages de prévention des inondations). Des cartes et des schémas explicatifs seront produits à l'appui de la demande pour illustration et clarification. Les offres des bureaux d'étude et/ou des entreprises retenues dans le cadre des marchés associées au projet pourront être demandées ;
- analyse des bénéfices et de la faisabilité économique du projet pour les projets d'un montant supérieur à 2M d'€ ;
- le détail estimatif du montant global et des différents types de postes ;
- le plan de financement.

**Annexe**

Tableau de synthèse des taux d'aides et des conditions d'éligibilité des opérations du Grand cycle de l'eau hors appel à projet Gemapi

Type Opération	Intitulé	Taux	
		CC/ CA/ Autres syndicats	Syndicats structurants
Prévention et Protection des Inondations (PI)	Etudes globales	20	50
	Etudes règlementaires ouvrages hydrauliques digues	0	30
	Travaux ponctuels de protection (hors schéma d'aménagement global)	0	30
	Plan de Gestion des matériaux solides : études et premières opérations	20 pour les études	50 pour les études 30 pour les travaux
	Plan de Gestion des boisements de berges ainsi que de la végétation sur les ouvrages hydrauliques (dont invasives) : études et premières opérations	20 pour les études	50 pour les études 30 pour les travaux
	Travaux d'entretien des boisements de berge ainsi que de la végétation sur les ouvrages hydrauliques réalisés par des structures d'insertion par l'activité économique	0%	40%
	Etudes de réduction de la vulnérabilité	0	50

Gestion des Milieux Aquatiques (GeMA)	Etudes Zones Humides	20	50
	Etude connaissance Milieux Aquatiques	0	50
	Etudes de faisabilité pour la restauration hydro-morphologique	20	50
	Travaux de restauration Zones Humides	0	50
	Travaux de restauration des boisements	0	50
	Travaux de rétablissement de la continuité écologique	0	30
hors GeMAPI	Etudes globales sur la ressource en eau	20	50
	Mise en place d'un suivi instrumental des cours d'eau, nappes et milieux aquatiques	0	50
	Etudes et travaux consécutifs à des catastrophes liées à du ruissellement en milieu rural***	30	50

\*\*\*études et travaux portées par les communes, EPCI et syndicats structurants consécutifs à des catastrophes récentes liées à du ruissellement en milieu rural (au titre de la compétence 'maîtrise des eaux pluviales et de ruissellement ou la lutte contre l'érosion des sols de l'article L211-7 du Code de l'environnement, compétence non comprise dans la compétence GEMAPI)



Arrêté n° 2019-2756 du du 2 mai 2019

**Arrêté relatif aux tarifs hébergement et dépendance  
de l'EHPAD médico-social hospitalier de La-Tour-du-Pin**

**Le Président du Conseil départemental**

**Vu** la loi n° 83-8 du 7 janvier 1983 modifiée relative à la répartition des compétences entre les communes, les départements, les régions et l'Etat, complétée par la loi n° 83-663 du 22 juillet 1983 relative aux transferts de compétence en matière d'action sociale et de santé ;

**Vu** la loi n° 2004-626 du 30 juin 2004, relative à la solidarité pour l'autonomie des personnes âgées et des personnes handicapées ;

**Vu** la loi n° 2004-809 du 13 août 2004 relative aux libertés et responsabilités locales ;

**Vu** la loi relative à l'adaptation de la société au vieillissement du 29 décembre 2015 et ses décrets d'application ;

**Vu** la délibération n° 2018 DOB A 05 03 adoptée par l'assemblée départementale en date du 16 novembre 2018 fixant les modalités de tarification des établissements et services sociaux et médico-sociaux pour les personnes âgées et pour les personnes adultes handicapées ;

**Vu** le décret n° 2016-1814 du 21 décembre 2016 relatif aux principes généraux de la tarification, au forfait global de soins, au forfait global dépendance et aux tarifs journaliers des établissements hébergeant des personnes âgées dépendantes relevant du I et du II de l'article L. 313-12 du code de l'action sociale et des familles ;

**Vu** l'arrêté n° 2019-41 fixant la valeur du point Gir départemental 2018 servant de référence pour le calcul du forfait global dépendance pour l'exercice 2019 ;

**Considérant** les propositions budgétaires de l'établissement présentées au Département ;

**Sur** proposition du Directeur général des services ;

**Arrête :**

**Article 1 :**

Le budget hébergement de l'EHPAD visé en objet est arrêté comme suit, au titre de l'exercice budgétaire 2019 :

Titres fonctionnels		Montant hébergement
Dépenses	Titre I Charges de personnel	850 526,50 €
	Titre III Charges à caractère hôtelier et général	408 875,00 €
	Titre IV Charges d'amortissements, de provisions, financières et exceptionnelles	183 767,85 €
	<b>TOTAL DEPENSES</b>	<b>1 443 169,35 €</b>

Titres fonctionnels		Montant hébergement
Recettes	Titre III Produits afférents à l'hébergement	1 431 378,58 €
	Titre IV Autres Produits	11 790,77 €
	<b>TOTAL RECETTES</b>	<b>1 443 169,35 €</b>

#### **Article 2 :**

Le montant du forfait dépendance 2019 est fixé à 462 925,17 €.

#### **Article 3 :**

Le montant de la somme à verser par le Département, qui représente la part départementale de l'allocation personnalisée à l'autonomie financée pour les ressortissants de l'Isère (décret n° 2016-1814), à verser à l'établissement de juin à décembre s'établit à 185 199,03 € (cf. détail ci-dessous). Ce paiement s'effectuera trimestriellement, déduction faite des sommes déjà versées (20 577,67 € pour le mois de juin et 72 021,84 € pour chacun des 3<sup>ème</sup> et 4<sup>ème</sup> trimestres 2019).

Montant de la tarification dépendance	462 925,17 €
Déduction des prix de journée des résidents extérieurs en année pleine, des résidents hors département, de l'hébergement temporaire	64 980,27 €
Déduction des tickets modérateurs des ressortissants isérois en année pleine	
Déduction des Gir 5 et 6 des ressortissants isérois en année pleine	130 592,96 €
Déduction des moins de 60 ans	
Montant de la somme annuelle à verser en 2019	267 351,93 €
Montant de la somme déjà perçue par l'établissement avant la mise en place de la dotation dépendance au titre des résidents de moins de 60 ans et des Gir 1 à 4 de janvier à mai inclus 2019	102 730,57 €
Montant de la somme annuelle restant à verser (paiement en trois fois)	164 621,36 €
Montant à verser pour le mois de juin 2019	20 577,68 €
Montant de la somme à reverser par le Département par trimestre (pour les 2 derniers trimestres de l'année)	72 021,84 €

#### **Article 4 :**

Dans le cas où la tarification dépendance 2020 serait arrêtée postérieurement au 1<sup>er</sup> janvier de l'année, le Département verserait à l'établissement en début de chaque trimestre la somme de 66 837,98 € (quart du montant de la somme annuelle à verser en 2019). Une régularisation interviendrait sur les versements suivants et après détermination définitive de la dotation de l'année 2020.

#### **Article 5 :**

Les tarifs hébergement et dépendance de l'EHPAD sont fixés ainsi qu'il suit à compter du **1<sup>er</sup> juin 2019** :

##### **Tarif hébergement**

Tarif hébergement permanent	58,93 €
Tarif hébergement des moins de 60 ans	78,00 €

##### **Tarifs dépendance hébergement**

Tarif dépendance GIR 1 et 2	24,52 €
Tarif dépendance GIR 3 et 4	15,56 €

##### **Tarif prévention à la charge du résident**

Tarif dépendance GIR 5 et 6	6,60 €
-----------------------------	--------



**Article 6 :**

Les tarifs hébergement et dépendance applicables à l'accueil de jour sont fixés ainsi qu'il suit à compter du **1<sup>er</sup> juin 2019** :

**Tarif hébergement**

Tarif hébergement	29,46 €
Tarif hébergement des moins de 60 ans	39,00 €

**Tarifs dépendance hébergement**

Tarif dépendance GIR 1 et 2	24,52 €
Tarif dépendance GIR 3 et 4	15,56 €

**Tarif prévention à la charge du résident**

Tarif dépendance GIR 5 et 6	6,60 €
-----------------------------	--------

**Article 7 :**

Tous les résidents âgés de 60 ans et plus doivent s'acquitter du tarif hébergement et du tarif prévention (tarif dépendance pour les GIR 5 et 6).

**Article 8 :**

Une ampliation du présent arrêté sera notifiée à l'établissement concerné.

**Article 9 :**

Cet arrêté sera notifié aux membres du conseil de la vie sociale de l'établissement et porté à la connaissance des usagers par voie d'affichage.

**Article 10 :**

En application des articles R.351-15 et suivants du code de l'action sociale et des familles, les recours contentieux contre le présent arrêté doivent parvenir au Tribunal interrégional de la tarification sanitaire et sociale (184 rue Duguesclin – 69433 Lyon Cedex 03) dans un délai d'un mois à compter de sa notification.

**Article 11 :**

La Directrice générale des services du Département est chargée de l'exécution du présent arrêté, qui sera publié au recueil des actes administratifs du Département.

Dépôt en Préfecture le : 14 mai 2019



Arrêté n° 2019-2970 du 3 mai 2019

**Arrêté annule et remplace l'arrêté relatif aux tarifs hébergement et dépendance de la petite unité de vie « La Touvière » à Chabons**

**Le Président du Conseil départemental**

**Vu** la loi n° 83-8 du 7 janvier 1983 modifiée relative à la répartition des compétences entre les communes, les départements, les régions et l'Etat, complétée par la loi n° 83-663 du 22 juillet 1983 relative aux transferts de compétence en matière d'action sociale et de santé ;

**Vu** la loi n° 2004-626 du 30 juin 2004, relative à la solidarité pour l'autonomie des personnes âgées et des personnes handicapées ;

**Vu** la loi n° 2004-809 du 13 août 2004 relative aux libertés et responsabilités locales ;

**Vu** la délibération n° 2018 DOB A 05 03 adoptée par l'assemblée départementale en date du 16 novembre 2018 fixant les modalités de tarification des établissements et services sociaux et médico-sociaux pour les personnes âgées et pour les personnes adultes handicapées ;

**Considérant** les propositions budgétaires de l'établissement présentées au Conseil départemental ;

**Sur** proposition du Directeur général des services,

**Arrête**

**Article 1 :**

Cet arrêté annule et remplace l'arrêté n° 2019-2345.

**Article 2 :**

Pour l'exercice budgétaire 2019, les dépenses et recettes de la petite unité de vie « La Touvière » à Chabons sont autorisées comme suit :

<b>Groupes fonctionnels</b>		<b>Montant hébergement</b>	<b>Montant dépendance</b>
<b>Dépenses</b>	Groupe I Dépenses afférentes à l'exploitation courante	102 749,70 €	9 400,30 €
	Groupe II Dépenses afférentes au personnel	174 729,08 €	110 394,47 €
	Groupe III Dépenses afférentes à la structure	94 129,13 €	
	Reprise du résultat antérieur		
	Déficit		
<b>TOTAL DEPENSES</b>		<b>371 607,91 €</b>	<b>119 794,77 €</b>

<b>Recettes</b>	Groupe I Produits de la tarification	354 786,91 €	119 794,77 €
	Groupe II Autres produits relatifs à l'exploitation	16 221,00 €	
	Groupe III Produits financiers et produits encaissables	600,00 €	
	Reprise de résultats antérieurs Excédent		
	<b>TOTAL RECETTES</b>	<b>371 607,91 €</b>	<b>119 794,77 €</b>

### **Article 3 :**

Les tarifs hébergement et dépendance applicables à la petite unité de vie « La Touvière » à Chabons sont fixés ainsi qu'il suit à compter du **1<sup>er</sup> mai 2019** :

#### **Les tarifs comprennent :**

- les produits d'incontinence,
- les repas (petits déjeuner, déjeuners, dîners),
- l'entretien du linge plat.

#### **Les tarifs ne comprennent pas :**

- le nettoyage des parties privatives,
- l'entretien du linge personnel des résidents.

#### **Tarifs hébergement**

Tarif hébergement	54,53 €
Tarif hébergement moins de 60 ans	73,15 €

#### **Tarifs dépendance**

Tarif dépendance GIR 1 et 2	30,35 €
Tarif dépendance GIR 3 et 4	19,27 €

#### **Tarifs spécifiques**

Tarif hébergement T1 bis 1 personne	57,97 €
Tarif hébergement T1 bis 1 personne moins de 60 ans	77,77 €
Tarif hébergement T1 bis 2 personnes occupé par 1 personne	50,71 €
Tarif hébergement T1 bis 2 personnes occupé par 1 personne de moins de 60 ans	68,02 €

### **Article 4 :**

Le bénéficiaire contribuera à ses frais d'hébergement à hauteur de 90% de ses ressources dans la limite légale conformément aux dispositions prévues par le règlement départemental d'aide sociale.

### **Article 5 :**

Le bénéficiaire devra conserver les sommes nécessaires au règlement des frais relatifs à l'entretien du linge personnel et du logement non compris dans le prix de journée.

### **Article 6 :**

L'établissement a opté pour une médicalisation par un SSIAD et bénéficie d'une tarification hébergement et dépendance. Le tarif dépendance de l'établissement relève de la prise en charge au titre de l'APA à domicile. Le plan d'aide à domicile doit donc prendre en charge prioritairement le tarif dépendance (sans déduction du tarif 5/6) et pourra intégrer si celui-ci le permet les aides nécessaires complémentaires.

**Article 7 :**

Cet arrêté sera notifié aux membres du conseil de la vie sociale de l'établissement et porté à la connaissance des usagers par voie d'affichage.

**Article 8 :**

Une ampliation du présent arrêté sera notifiée à l'établissement concerné.

**Article 9 :**

En application des articles R.351-15 et suivants du code de l'action sociale et des familles, les recours contentieux contre le présent arrêté doivent parvenir au Tribunal interrégional de la tarification sanitaire et sociale (184 rue Duguesclin – 69433 Lyon Cedex 03).

**Article 10 :**

Le Directeur général des services du Département est chargé de l'exécution du présent arrêté, qui sera publié au recueil des actes administratifs du Département.

Dépôt en Préfecture le : 14 mai 2019



Arrêté n° 2019-3030 du 6 mai 2019

**Arrêté fixant le tarif 2019 applicable aux résidents de moins de 60 ans accueillis par l'EHPAD de Roybon**

**Le Président du Conseil départemental**

**Vu** la loi n° 83-8 du 7 janvier 1983 modifiée relative à la répartition des compétences entre les communes, les départements, les régions et l'Etat, complétée par la loi n° 83-663 du 22 juillet 1983 relative aux transferts de compétence en matière d'action sociale et de santé ;

**Vu** la loi n° 2004-626 du 30 juin 2004, relative à la solidarité pour l'autonomie des personnes âgées et des personnes handicapées ;

**Vu** la loi n° 2004-809 du 13 août 2004 relative aux libertés et responsabilités locales ;

**Vu** la loi relative à l'adaptation de la société au vieillissement du 29 décembre 2015 et ses décrets d'application ;

**Vu** la délibération n° 2018 DOB A 05 03 adoptée par l'assemblée départementale en date du 16 novembre 2018 fixant les modalités de tarification des établissements et services sociaux et médico-sociaux pour les personnes âgées et pour les personnes adultes handicapées ;

**Vu** le décret n° 2016-1814 du 21 décembre 2016 relatif aux principes généraux de la tarification, au forfait global de soins, au forfait global dépendance et aux tarifs journaliers des établissements hébergeant des personnes âgées dépendantes relevant du I et du II de l'article L. 313-12 du code de l'action sociale et des familles ;

**Vu** l'arrêté n° 2018-10003 fixant la valeur du point Gir départemental 2018 servant de référence pour le calcul du forfait global dépendance pour l'exercice 2019 ;

**Considérant** le contrat pluriannuel d'objectifs et de moyens (CPOM) signé ;

**Sur** proposition du Directeur général des services ;

**Arrête :**

**Article 1 :**

Le tarif 2019 applicable aux résidents de moins de 60 ans hébergés par l'EHPAD de Roybon est fixé à **79,07 €**.

**Article 2 :**

Cet arrêté sera notifié aux membres du conseil de la vie sociale de l'établissement et porté à la connaissance des usagers par voie d'affichage.

**Article 3 :**

En application des articles R.351-15 et suivants du code de l'action sociale et des familles, les recours contentieux contre le présent arrêté doivent parvenir au Tribunal interrégional de la tarification sanitaire et sociale (184 rue Duguesclin – 69433 Lyon Cedex 03) dans un délai d'un mois à compter de sa notification.

**Article 4 :**

Le Directeur général des services du Département est chargé de l'exécution du présent arrêté, qui sera publié au recueil des actes administratifs du Département.

Dépôt en Préfecture le : 21 mai 2019



Arrêté n° 2019-3031 du 7 mai 2019

**Arrêté relatif aux tarifs hébergement et dépendance  
de l'EHPAD « Le Bon Accueil » situé à Saint-Bueil**

**Le Président du Conseil départemental**

**Vu** la loi n° 83-8 du 7 janvier 1983 modifiée relative à la répartition des compétences entre les communes, les départements, les régions et l'Etat, complétée par la loi n° 83-663 du 22 juillet 1983 relative aux transferts de compétence en matière d'action sociale et de santé ;

**Vu** la loi n° 2004-626 du 30 juin 2004, relative à la solidarité pour l'autonomie des personnes âgées et des personnes handicapées ;

**Vu** la loi n° 2004-809 du 13 août 2004 relative aux libertés et responsabilités locales ;

**Vu** la loi relative à l'adaptation de la société au vieillissement du 29 décembre 2015 et ses décrets d'application ;

**Vu** la délibération n° 2018 DOB A 05 03 adoptée par l'assemblée départementale en date du 16 novembre 2018 fixant les modalités de tarification des établissements et services sociaux et médico-sociaux pour les personnes âgées et pour les personnes adultes handicapées ;

**Vu** le décret n° 2016-1814 du 21 décembre 2016 relatif aux principes généraux de la tarification, au forfait global de soins, au forfait global dépendance et aux tarifs journaliers des établissements hébergeant des personnes âgées dépendantes relevant du I et du II de l'article L. 313-12 du code de l'action sociale et des familles ;

**Vu** l'arrêté n° 2019-41 fixant la valeur du point Gir départemental 2018 servant de référence pour le calcul du forfait global dépendance pour l'exercice 2019 ;

**Considérant** les propositions budgétaires de l'établissement présentées au Département ;

**Sur** proposition de la Directrice générale des services ;

**Arrête :**

**Article 1 :**

Pour la section hébergement, les dépenses et recettes du budget de l'EHPAD « Le Bon Accueil » sont autorisées comme suit, au titre de l'exercice budgétaire 2019 :

<b>Groupes fonctionnels</b>		<b>Montant hébergement</b>
<b>Dépenses</b>	Groupe I Dépenses afférentes à l'exploitation courante	237 242,70 €
	Groupe II Dépenses afférentes au personnel	610 924,45 €
	Groupe III Dépenses afférentes à la structure	208 687,00 €
	Reprise du résultat antérieur – Déficit	- €
	<b>TOTAL DEPENSES</b>	<b>1 056 854,15 €</b>
<b>Groupes fonctionnels</b>		<b>Montant hébergement</b>
<b>Recettes</b>	Groupe I Produits de la tarification	1 035 618,15 €
	Groupe II Autres produits relatifs à l'exploitation	14 436,00 €
	Groupe III Produits financiers et produits non encaissables	2 800,00 €
	Reprise de résultats antérieurs – Excédent	4 000,00 €
	<b>TOTAL RECETTES</b>	<b>1 056 854,15 €</b>

## **Article 2 :**

Pour la section dépendance, le montant du forfait dépendance est fixé comme indiqué ci-dessous, au titre de l'exercice budgétaire 2019 :

<b>Montant du forfait dépendance – places permanentes</b>	<b>381 136,00 €</b>
Montant du financement complémentaire – places temporaires	5 412,00 €
Reprise du résultat antérieur – Déficit	12 309,40 €
<b>Produits de la tarification dépendance</b>	<b>398 857,40 €</b>

## **Article 3 :**

Le montant de la somme à verser par le Département, qui représente la part départementale de l'allocation personnalisée à l'autonomie financée pour les ressortissants de l'Isère (décret n° 2016-1814), à verser à l'établissement d'avril à décembre s'établit à 109 212,03 €. Ce paiement s'effectuera trimestriellement, déduction faite des sommes déjà versées.

Montant de la tarification dépendance	382 035,42 €
Déduction des prix de journée des résidents extérieurs en année pleine, des résidents hors département, de l'hébergement temporaire	105 679,79 €
Déduction des tickets modérateurs des ressortissants isérois en année pleine	1 093,54 €
Déduction des Gir 5 et 6 des ressortissants isérois en année pleine	86 214,85 €
Déduction des moins de 60 ans	0,00 €
Montant de la somme annuelle à verser en 2019	186 763,50 €
Montant de la somme déjà versée à l'établissement avant la mise en place de la dotation dépendance	77 551,47 €
Montant de la somme annuelle restant à verser (paiement en trois fois)	109 212,03 €
Montant de la somme à reverser par le Département par trimestre (pour les 3 derniers trimestres de l'année)	46 805,16 €
Montant de la somme à reverser par le Département pour le mois de juin	15 601,72 €

## **Article 4 :**

Pour 2020, dans le cas où la tarification dépendance ne peut être arrêtée au 1<sup>er</sup> janvier de l'année, le Département versera à l'établissement en début de chaque trimestre la somme de 46 805,16 € correspondant au quart de la dotation annuelle de 2019. Une régularisation sera opérée sur les versements suivants, une fois la dotation établie pour l'année 2020.

## **Article 5 :**

Les tarifs hébergement et dépendance applicables à l'établissement « Le Bon Accueil » sont fixés ainsi qu'il suit à compter du 1<sup>er</sup> juin 2019 :

### **Tarif Hébergement**

Tarif hébergement permanent	: 55,56 €
Tarif hébergement des moins de 60 ans	: 75,70 €

### **Tarif dépendance hébergement**

Tarif dépendance GIR 1 et 2	: 24,00 €
Tarif dépendance GIR 3 et 4	: 15,23 €

### **Tarif prévention à la charge du résident**

Tarif dépendance GIR 5 et 6	: 6,46 €
-----------------------------	----------



**Article 6 :**

Tous les résidents âgés de 60 ans et plus doivent s'acquitter du tarif hébergement et du tarif prévention (tarif dépendance pour les GIR 5 et 6).

**Article 7 :**

Cet arrêté sera notifié aux membres du conseil de la vie sociale de l'établissement et porté à la connaissance des usagers par voie d'affichage.

**Article 8 :**

En application des articles R.351-15 et suivants du code de l'action sociale et des familles, les recours contentieux contre le présent arrêté doivent parvenir au Tribunal interrégional de la tarification sanitaire et sociale (184 rue Duguesclin – 69433 Lyon Cedex 03) dans un délai d'un mois à compter de sa notification.

**Article 9 :**

La Directrice générale des services du Département est chargée de l'exécution du présent arrêté, qui sera publié au recueil des actes administratifs du Département.

Dépôt en Préfecture le : 21 mai 2019



Arrêté n° 2019-3057 du 9 mai 2019

**Arrêté relatif aux tarifs hébergement et dépendance  
de l'établissement EHPAD « Les Chantournes » situé au Versoud**

**Le Président du Conseil départemental**

**Vu** la loi n° 83-8 du 7 janvier 1983 modifiée relative à la répartition des compétences entre les communes, les départements, les régions et l'Etat, complétée par la loi n° 83-663 du 22 juillet 1983 relative aux transferts de compétence en matière d'action sociale et de santé ;

**Vu** la loi n° 2004-626 du 30 juin 2004, relative à la solidarité pour l'autonomie des personnes âgées et des personnes handicapées ;

**Vu** la loi n° 2004-809 du 13 août 2004 relative aux libertés et responsabilités locales ;

**Vu** la loi relative à l'adaptation de la société au vieillissement du 29 décembre 2015 et ses décrets d'application ;

**Vu** la délibération n° 2018 DOB A 05 03 adoptée par l'assemblée départementale en date du 16 novembre 2018 fixant les modalités de tarification des établissements et services sociaux et médico-sociaux pour les personnes âgées et pour les personnes adultes handicapées ;

**Vu** le décret n° 2016-1814 du 21 décembre 2016 relatif aux principes généraux de la tarification, au forfait global de soins, au forfait global dépendance et aux tarifs journaliers des établissements hébergeant des personnes âgées dépendantes relevant du I et du II de l'article L. 313-12 du code de l'action sociale et des familles ;

**Vu** l'arrêté n° 2019-41 fixant la valeur du point Gir départemental 2018 servant de référence pour le calcul du forfait global dépendance pour l'exercice 2019 ;

**Considérant** les propositions budgétaires de l'établissement présentées au Département ;

**Sur** proposition de la Directrice générale des services ;

**Arrête :**

**Article 1 :**

Pour la section hébergement, le montant des charges nettes 2019 de la tarification s'établit à la somme de 2 367 066,05 €.

**Article 2 :**

Pour la section dépendance, le montant du forfait dépendance est fixé comme indiqué ci-dessous, au titre de l'exercice budgétaire 2019 :

<b>Montant du forfait dépendance – places permanentes</b>	<b>624 741,60 €</b>
---	---------------------

### **Article 3 :**

Le montant de la somme à verser par le Département, qui représente la part départementale de l'allocation personnalisée à l'autonomie financée pour les ressortissants de l'Isère (décret n° 2016-1814), à verser à l'établissement de juin à décembre s'établit à 235 946,05 € (23 594,01 € pour juin et 106 176,02 € pour les deux derniers trimestres de l'année 2019, cf. détail ci-dessous

Montant de la tarification dépendance	624 741,60 €
Déduction des prix de journée des résidents extérieurs en année pleine, des résidents hors département	56 580,00 €
Déduction des tickets modérateurs des ressortissants isérois en année pleine	4 867,38 €
Déduction des Gir 5 et 6 des ressortissants isérois en année pleine	176 792,00 €
Déduction des moins de 60 ans	0,00 €
Montant de la somme annuelle à verser en 2019	386 502,22 €
Montant de la somme déjà perçue par l'établissement avant la mise en place de la dotation dépendance (Gir 1 à 4 des résidents isérois pour les mois de janvier, février, mars, avril et mai 2019)	150 556,17 €
Montant de la somme annuelle restant à verser (paiement en trois fois)	235 946,05 €
Montant de la somme à reverser par le Département pour le mois de juin 2019	23 594,01 €
Montant de la somme à reverser par le Département par trimestre (pour les 2 derniers trimestre de l'année)	106 176,02 €

### **Article 4 :**

Pour 2020, dans le cas où la tarification dépendance ne peut être arrêtée au 1<sup>er</sup> janvier de l'année, le Département versera à l'établissement en début de chaque trimestre la somme de 96 625,55 € (montant de la somme annuelle à verser en 2019 / 4) correspondant au quart de la dotation annuelle de 2019. Une régularisation sera opérée sur les versements suivants, une fois la dotation établie pour l'année 2020.

### **Article 5 :**

Les tarifs hébergement et dépendance applicables à l'établissement EHPAD Les Chantournes sont fixés ainsi qu'il suit à compter du 1<sup>er</sup> juin 2019 :

#### **Tarif Hébergement**

Tarif hébergement permanent	: 78,21 €
Tarif hébergement des moins de 60 ans	: 99,06 €

#### **Tarif dépendance hébergement**

Tarif dépendance GIR 1 et 2	: 23,99 €
Tarif dépendance GIR 3 et 4	: 15,22 €

#### **Tarif prévention à la charge du résident**

Tarif dépendance GIR 5 et 6	: 6,46 €
-----------------------------	----------

### **Article 6 :**

Tous les résidents âgés de 60 ans et plus doivent s'acquitter du tarif hébergement et du tarif prévention (tarif dépendance pour les GIR 5 et 6).

### **Article 7 :**

Une ampliation du présent arrêté sera notifiée à l'établissement concerné.

### **Article 8 :**

Cet arrêté sera notifié aux membres du conseil de la vie sociale de l'établissement et porté à la connaissance des usagers par voie d'affichage.

**Article 9 :**

En application des articles R.351-15 et suivants du code de l'action sociale et des familles, les recours contentieux contre le présent arrêté doivent parvenir au Tribunal interrégional de la tarification sanitaire et sociale (184 rue Duguesclin – 69433 Lyon Cedex 03) dans un délai d'un mois à compter de sa notification.

**Article 10 :**

La Directrice générale des services du Département est chargée de l'exécution du présent arrêté, qui sera publié au recueil des actes administratifs du Département.

Dépôt en Préfecture le : 21 mai 2019



Arrêté n° 2019-3066 du 10 mai 2019

**Arrêté relatif à la tarification 2019 du service d'activités de jour de Gières Association de recherche et d'insertion sociale des trisomiques (ARIST)**

**Le Président du Conseil départemental**

**Vu** le code de l'action sociale et des familles ;

**Vu** la loi n° 2004-626 du 30 juin 2004, relative à la solidarité pour l'autonomie des personnes âgées et des personnes handicapées ;

**Vu** la loi n° 2004-809 du 13 août 2004 relative aux libertés et responsabilités locales ;

**Vu** la délibération de l'assemblée départementale n° 2018 DOB A 05 03 du 16 novembre 2018 fixant les orientations de la tarification 2019 des établissements et services sociaux et médico-sociaux pour personnes âgées et personnes handicapées ;

**Vu** la délibération de l'assemblée départementale n° 2018 BP 2019 F 34 05 du 13 décembre 2018 déterminant le budget primitif 2019 notamment pour le secteur « personnes handicapées » ;

**Vu** les propositions budgétaires présentées par l'association Arist ;

**Sur proposition** de la Directrice générale des services ;

**ARRETE**

**Article 1 :**

La dotation globalisée du service d'activités de jour géré par l'Arist est fixée ainsi qu'il suit au titre de l'année **2019**.

Le prix de journée applicable dans cette structure est fixé à compter du **1<sup>er</sup> juin 2019**.

<b>Dotation globalisée</b>	<b>299 400,00 €</b>
<b>Prix de journée</b>	<b>71,49 €</b>

Pour l'exercice budgétaire 2019, les dépenses et recettes prévisionnelles sont autorisées comme suit :

Charges	Groupe I : dépenses afférentes à l'exploitation courante	33 907,56 €
	Groupe II : dépenses afférentes au personnel	193 423,36 €
	Groupe III : dépenses afférentes à la structure	76 876,08 €
	Total	304 207,00 €
Produits	Groupe I : produits de la tarification assimilés	299 400,00 €
	Groupe II : autres produits relatifs à l'exploitation	0,00 €
	Groupe III : produits financiers et produits non encaissables	3 312,00 €
	Total	302 712,00 €
	Reprise de résultat 2017 (excédent)	1 495,00 €

**Article 2 :**

Les conditions de tarification indiquées ci-dessous continueront à s'appliquer sur l'exercice 2020 jusqu'à la date de prise d'effet de l'arrêté de tarification 2020.

**Article 3 :**

Les recours contentieux contre le présent arrêté doivent parvenir au tribunal inter-régional de la tarification sanitaire et sociale de Lyon (184, rue Duguesclin - 69433 Lyon cedex 03) dans un délai d'un mois à compter de sa notification pour les personnes auxquelles il a été notifié ou de sa publication pour les autres personnes.

**Article 4 :**

La Directrice générale des services du Département est chargée de l'exécution du présent arrêté, qui sera publié au recueil des actes administratifs du Département et notifié à l'association.

Dépôt en Préfecture le : 21 mai 2019



Arrêté n° 2019-3077 du 10 mai 2019

**Arrêté relatif aux tarifs hébergement et dépendance  
de la petite unité de vie « La Ricandelle » à Saint-Etienne-de-Saint-Geoirs**

**Le Président du Conseil départemental**

**Vu** la loi n° 83-8 du 7 janvier 1983 modifiée relative à la répartition des compétences entre les communes, les départements, les régions et l'Etat, complétée par la loi n° 83-663 du 22 juillet 1983 relative aux transferts de compétence en matière d'action sociale et de santé ;

**Vu** la loi n° 2004-626 du 30 juin 2004, relative à la solidarité pour l'autonomie des personnes âgées et des personnes handicapées ;

**Vu** la loi n° 2004-809 du 13 août 2004 relative aux libertés et responsabilités locales ;

**Vu** la délibération n° 2018 DOB A 05 03 adoptée par l'assemblée départementale en date du 16 novembre 2018 fixant les modalités de tarification des établissements et services sociaux et médico-sociaux pour les personnes âgées et pour les personnes adultes handicapées ;

**Considérant** les propositions budgétaires de l'établissement présentées au Conseil départemental ;

**Sur** proposition de la Directrice générale des services ;

**Arrête :**

**Article 1 :**

Pour l'exercice budgétaire 2019, les dépenses et recettes de la petite unité de vie « La Ricandelle » à Saint-Etienne-de-Saint-Geoirs sont autorisées comme suit :

**BUDGET PRINCIPAL : HEBERGEMENT PERMANENT**

Groupes fonctionnels		Montant hébergement	Montant dépendance
<b>Dépenses</b>	Groupe I Dépenses afférentes à l'exploitation courante	116 345,00 €	5 370,00 €
	Groupe II Dépenses afférentes au personnel	183 151,04 €	183 004,96 €
	Groupe III Dépenses afférentes à la structure	142 112,77 €	2 375,23 €
	Reprise du résultat antérieur Déficit		
	<b>TOTAL DEPENSES</b>	<b>441 608,81 €</b>	<b>190 750,19 €</b>

Groupes fonctionnels		Montant hébergement	Montant dépendance
Recettes	Groupe I Produits de la tarification	330 654,26 €	190 750,19 €
	Groupe II Autres produits relatifs à l'exploitation	107 253,00 €	
	Groupe III Produits financiers et produits encaissables	25,00 €	
	Reprise de résultats antérieurs Excédent	3 676,55 €	
	<b>TOTAL RECETTES</b>	<b>441 608,81 €</b>	<b>190 750,19 €</b>

#### BUDGET ANNEXE : ACCUEIL DE JOUR

Groupes fonctionnels		Montant hébergement	Montant dépendance
Dépenses	Groupe I Dépenses afférentes à l'exploitation courante	39 472,00 €	720,00 €
	Groupe II Dépenses afférentes au personnel	13 845,03 €	37 778,97 €
	Groupe III Dépenses afférentes à la structure	8 771,78 €	
	Reprise du résultat antérieur déficit		
	<b>TOTAL DEPENSES</b>	<b>62 088,81 €</b>	<b>38 498,97 €</b>
Recettes	Groupe I Produits de la tarification	44 243,23 €	38 498,97 €
	Groupe II Autres produits relatifs à l'exploitation	14 000,00 €	
	Groupe III Produits financiers et produits encaissables	1 400,00 €	
	Reprise de résultats antérieurs excédent	2 445,58 €	
	<b>TOTAL RECETTES</b>	<b>62 088,81 €</b>	<b>38 498,97 €</b>

#### Article 2 :

Les tarifs hébergement et dépendance applicables à la petite unité de vie « La Ricandelle » à Saint-Etienne-de-Saint-Geoirs sont fixés ainsi qu'il suit à compter du **1<sup>er</sup> juin 2019** :

#### Les tarifs comprennent :

- les produits d'incontinence,
- les repas (déjeuners, dîners),
- l'entretien du linge plat.

#### Les tarifs ne comprennent pas :

- le nettoyage des parties privatives sauf pour l'hébergement temporaire,
- l'entretien du linge personnel des résidents,
- le petit déjeuner.

#### Tarif hébergement

Tarif hébergement	38,23 €
Tarif hébergement des moins de 60 ans	60,26 €

#### Tarifs dépendance

Tarif dépendance GIR 1 et 2	32,13 €
Tarif dépendance GIR 3 et 4	20,38 €



## **Tarifs spécifiques**

Tarif hébergement T1 temporaire	43,93 €
Tarif hébergement T1 temporaire moins de 60 ans	69,24 €
Tarif hébergement T2 permanent couple	63,08 €
Tarif hébergement T2 permanent couple moins de 60 ans	99,43 €
Tarif hébergement T2 temporaire couple	72,48 €
Tarif hébergement T2 temporaire couple moins de 60 ans	114,25 €

## **ACCUEIL DE JOUR :**

### **Tarif hébergement**

Tarif hébergement	21,77 €
Tarif hébergement moins de 60 ans	40,31 €

### **Tarifs dépendance**

Tarif dépendance GIR 1 et 2	29,60 €
Tarif dépendance GIR 3 et 4	18,67 €

### **Article 3 :**

Le bénéficiaire contribuera à ses frais d'hébergement à hauteur de 90% de ses ressources dans la limite légale conformément aux dispositions prévues par le règlement départemental d'aide sociale.

### **Article 4 :**

Le bénéficiaire devra conserver les sommes nécessaires au règlement des frais relatifs aux petits déjeuners, à l'entretien du linge personnel et du logement non compris dans le prix de journée.

### **Article 5 :**

L'établissement a opté pour une médicalisation par un SSIAD et bénéficie d'une tarification hébergement et dépendance. Le tarif dépendance de l'établissement relève de la prise en charge au titre de l'APA à domicile. Le plan d'aide à domicile doit donc prendre en charge prioritairement le tarif dépendance (sans déduction du tarif 5/6) et pourra intégrer si celui-ci le permet les aides nécessaires complémentaires.

### **Article 6 :**

Cet arrêté sera notifié aux membres du conseil de la vie sociale de l'établissement et porté à la connaissance des usagers par voie d'affichage.

### **Article 7 :**

Une ampliation du présent arrêté sera notifiée à l'établissement concerné.

### **Article 8 :**

En application des articles R.351-15 et suivants du code de l'action sociale et des familles, les recours contentieux contre le présent arrêté doivent parvenir au Tribunal interrégional de la tarification sanitaire et sociale (184 rue Duguesclin – 69433 Lyon Cedex 03) dans un délai d'un mois à compter de sa notification.

**Article 9** :

Le Directeur général des services du Département est chargé de l'exécution du présent arrêté, qui sera publié au recueil des actes administratifs du Département.

Dépôt en Préfecture le : 21 mai 2019



Arrêté n° 2019-3106 du 13 mai 2019

**Arrêté relatif aux tarifs hébergement et dépendance  
de l'EHPAD Les Edelweiss situé à Voiron**

**Le Président du Conseil départemental**

**Vu** la loi n° 83-8 du 7 janvier 1983 modifiée relative à la répartition des compétences entre les communes, les départements, les régions et l'Etat, complétée par la loi n° 83-663 du 22 juillet 1983 relative aux transferts de compétence en matière d'action sociale et de santé ;

**Vu** la loi n° 2004-626 du 30 juin 2004, relative à la solidarité pour l'autonomie des personnes âgées et des personnes handicapées ;

**Vu** la loi n° 2004-809 du 13 août 2004 relative aux libertés et responsabilités locales ;

**Vu** la loi relative à l'adaptation de la société au vieillissement du 29 décembre 2015 et ses décrets d'application ;

**Vu** la délibération n° 2018 DOB A 05 03 adoptée par l'assemblée départementale en date du 16 novembre 2018 fixant les modalités de tarification des établissements et services sociaux et médico-sociaux pour les personnes âgées et pour les personnes adultes handicapées ;

**Vu** le décret n° 2016-1814 du 21 décembre 2016 relatif aux principes généraux de la tarification, au forfait global de soins, au forfait global dépendance et aux tarifs journaliers des établissements hébergeant des personnes âgées dépendantes relevant du I et du II de l'article L. 313-12 du code de l'action sociale et des familles ;

**Vu** l'arrêté n° 2019-41 fixant la valeur du point Gir départemental 2018 servant de référence pour le calcul du forfait global dépendance pour l'exercice 2019 ;

**Considérant** les propositions budgétaires de l'établissement présentées au Département ;

**Sur** proposition de la Directrice générale des services ;

**Arrête :**

**Article 1 :**

Pour la section hébergement, les dépenses et recettes du budget de l'EHPAD Les Edelweiss sont autorisées comme suit, au titre de l'exercice budgétaire 2019 :

<b>Groupes fonctionnels</b>		<b>Montant hébergement</b>
<b>Dépenses</b>	Groupe I Dépenses afférentes à l'exploitation courante	1 004 541,60 €
	Groupe II Dépenses afférentes au personnel	687 238,00 €
	Groupe III Dépenses afférentes à la structure	494 000,00 €
	Reprise du résultat antérieur – Déficit	0,00 €
	<b>TOTAL DEPENSES</b>	<b>2 185 779,60 €</b>
<b>Groupes fonctionnels</b>		<b>Montant hébergement</b>
<b>Recettes</b>	Groupe I Produits de la tarification	2 118 079,60 €
	Groupe II Autres produits relatifs à l'exploitation	46 200,00 €
	Groupe III Produits financiers et produits non encaissables	21 500,00 €
	Reprise de résultats antérieurs – Excédent	- €
	<b>TOTAL RECETTES</b>	<b>2 185 779,60 €</b>

## **Article 2 :**

Pour la section dépendance, le montant du forfait dépendance est fixé comme indiqué ci-dessous, au titre de l'exercice budgétaire 2019 :

<b>Montant du forfait dépendance – places permanentes</b>	<b>651 271,14 €</b>
Montant du financement complémentaire – places temporaires	34 230,53 €
Reprise du résultat antérieur – Déficit	
<b>Produits de la tarification dépendance</b>	<b>685 501,67 €</b>

## **Article 3 :**

Pour l'unité personnes âgées handicapées, les dépenses et recettes supplémentaires de la section dépendance sont autorisées comme suit, au titre de l'exercice budgétaire 2019 :

<b>Groupes fonctionnels</b>	<b>Financement complémentaire dépendance</b>
Groupe II : Dépenses afférentes au personnel	35 526,40 €
Groupe I : Produits de la tarification	35 526,40 €

## **Article 4 :**

Le montant de la somme à verser par le Département, qui représente la part départementale de l'allocation personnalisée à l'autonomie financée pour les ressortissants de l'Isère (décret n° 2016-1814), à verser à l'établissement de juin à décembre s'établit à 266 697,53 € (cf. détail ci-dessous).

Montant de la tarification dépendance	721 028,07 €
Déduction des prix de journée des résidents extérieurs en année pleine, et de l'hébergement temporaire	59 197,57 €
Déduction des tickets modérateurs des ressortissants isérois en année pleine	19 793,95 €
Déduction des Gir 5 et 6 des ressortissants isérois en année pleine	212 254,07 €
Montant de la somme annuelle à verser en 2019	429 782,48 €
Montant de la somme déjà versée avant la mise en place de la dotation dépendance (Gir 1 à 4 des résidents isérois pour les mois de janvier à mai 2019)	163 084,95 €
Montant de la somme annuelle restant à verser (paiement en trois fois)	266 697,53 €
Montant de la somme à verser pour juin 2019	38 099,65 €
Montant de la somme à reverser par le Département par trimestre (pour les 2 derniers trimestre de l'année)	114 298,94 €

## **Article 5 :**

Pour 2020, dans le cas où la tarification dépendance ne peut être arrêtée au 1<sup>er</sup> janvier de l'année, le Département versera à l'établissement en début de chaque trimestre la somme de 107 445,62 € correspondant au quart de la dotation annuelle de 2019. Une régularisation sera opérée sur les versements suivants, une fois la dotation établie pour l'année 2020.

## **Article 6 :**

Les tarifs hébergement et dépendance applicables à l'établissement EHPAD Les Edelweiss sont fixés ainsi qu'il suit à compter du **1<sup>er</sup> juin 2019** :

### **Tarif Hébergement**

Tarif hébergement permanent	: 58,31 €
Tarif hébergement temporaire	: 61,23 €
Tarif hébergement des moins de 60 ans	: 77,12 €

**Tarifs hébergement permanent spécifiques**

Tarif hébergement T2 – 1 personne	71,84 €
Tarif hébergement T2 – 1 personne – de 60 ans	95,02 €
Tarif hébergement T2 – 2 personnes	47,34 €
Tarif hébergement T2 – 2 personnes – de 60 ans	62,61 €

**Tarif dépendance hébergement**

Tarif dépendance GIR 1 et 2	: 24,31 €
Tarif dépendance GIR 3 et 4	: 15,42 €

**Tarifs dépendance unité pour personnes handicapées âgées**

Tarif dépendance GIR 1 et 2	33,91 €
Tarif dépendance GIR 3 et 4	21,52 €

**Tarif prévention à la charge du résident**

Tarif dépendance GIR 5 et 6	: 6,54 €
-----------------------------	----------

**Article 7 :**

Tous les résidents âgés de 60 ans et plus doivent s'acquitter du tarif hébergement et du tarif prévention (tarif dépendance pour les GIR 5 et 6).

**Article 8 :**

Cet arrêté sera notifié aux membres du conseil de la vie sociale de l'établissement et porté à la connaissance des usagers par voie d'affichage.

**Article 9 :**

En application des articles R.351-15 et suivants du code de l'action sociale et des familles, les recours contentieux contre le présent arrêté doivent parvenir au Tribunal interrégional de la tarification sanitaire et sociale (184 rue Duguesclin – 69433 Lyon Cedex 03) dans un délai d'un mois à compter de sa notification.

**Article 10 :**

La Directrice générale des services du Département est chargée de l'exécution du présent arrêté, qui sera publié au recueil des actes administratifs du Département.

Dépôt en Préfecture le : 23 mai 2019



Arrêté n° 2019-3122 du 15 mai 2019

**Arrêté relatif aux tarifs hébergement et dépendance du centre d'hébergement temporaire  
« La Pierre Percée » à La Motte d'Aveillans**

**Le Président du Conseil départemental**

**Vu** le code de l'action sociale et des familles ;

**Vu** la loi n° 83-8 du 7 janvier 1983 modifiée relative à la répartition des compétences entre les communes, les départements, les régions et l'Etat, complétée par la loi n° 83-663 du 22 juillet 1983 relative aux transferts de compétence en matière d'action sociale et de santé ;

**Vu** la loi n° 2004-626 du 30 juin 2004, relative à la solidarité pour l'autonomie des personnes âgées et des personnes handicapées ;

**Vu** la loi n° 2004-809 du 13 août 2004 relative aux libertés et responsabilités locales ;

**Vu** la délibération n° 2018 DOB A 05 03 adoptée par l'assemblée départementale en date du 16 novembre 2018 fixant les modalités de tarification des établissements et services sociaux et médico-sociaux pour les personnes âgées et pour les personnes adultes handicapées ;

**Considérant** les propositions budgétaires de l'établissement présentées au Conseil départemental ;

**Sur** proposition de la Directrice générale des services,

**Arrête :**

**Article 1 :**

Pour l'exercice budgétaire 2019, les dépenses et recettes du centre d'hébergement temporaire « La Pierre Percée » à La Motte d'Aveillans sont autorisées comme suit :

<b>Groupes fonctionnels</b>		<b>Montant hébergement</b>	<b>Montant dépendance</b>
<b>Dépenses</b>	Groupe I Dépenses afférentes à l'exploitation courante	138 502,20 €	7 054,56 €
	Groupe II Dépenses afférentes au personnel	268 190,00 €	116 695,40 €
	Groupe III Dépenses afférentes à la structure	137 085,00 €	2 776,06 €
	<b>TOTAL DEPENSES</b>	<b>543 777,20 €</b>	<b>126 526,02 €</b>
<b>Groupes fonctionnels</b>		<b>Montant hébergement</b>	<b>Montant dépendance</b>
<b>Recettes</b>	Groupe I Produits de la tarification	531 300,70 €	126 526,02 €
	Groupe II Autres produits relatifs à l'exploitation	9 895,00 €	0,00 €
	Groupe III Produits financiers et produits encaissables	2 581,50 €	0,00 €
	<b>TOTAL RECETTES</b>	<b>543 777,20 €</b>	<b>126 526,02 €</b>

## **Article 2 :**

Les tarifs hébergement et dépendance applicables au centre d'hébergement temporaire « La Pierre Percée » à La Motte d'Aveillans sont fixés ainsi qu'il suit à compter du **1<sup>er</sup> juin 2019** :

### Hébergement permanent / temporaire

#### **Tarif hébergement**

Tarif hébergement	69,16 €
Tarif hébergement des moins de 60 ans	85,74 €

#### **Tarifs dépendance**

Tarif dépendance GIR 1 et 2	26,12 €
Tarif dépendance GIR 3 et 4	16,58 €

#### **Tarif prévention à la charge du résidant**

Tarif dépendance GIR 5 et 6	7,03 €
-----------------------------	--------

### Accueil de jour (2 places)

#### **Tarif hébergement**

Tarif hébergement	34,58 €
Tarif hébergement des moins de 60 ans	42,87 €

#### **Tarifs dépendance**

Tarif dépendance GIR 1 et 2	15,67 €
Tarif dépendance GIR 3 et 4	9,95 €

#### **Tarif prévention à la charge du résidant**

Tarif dépendance GIR 5 et 6	4,22 €
-----------------------------	--------

### Accueil de nuit (1 place)

#### **Tarif hébergement**

Tarif hébergement	41,49 €
Tarif hébergement des moins de 60 ans	51,44 €

#### **Tarifs dépendance**

Tarif dépendance GIR 1 et 2	15,67 €
Tarif dépendance GIR 3 et 4	9,95 €

#### **Tarif prévention à la charge du résidant**

Tarif dépendance GIR 5 et 6	4,22 €
-----------------------------	--------

## **Article 3 :**

Tous les résidants âgés de 60 ans et plus doivent s'acquitter du tarif hébergement et du tarif prévention (tarif dépendance pour les GIR 5 et 6).

## **Article 4 :**

Cet arrêté sera notifié aux membres du conseil de la vie sociale de l'établissement et porté à la connaissance des usagers par voie d'affichage.

**Article 5 :**

Une ampliation du présent arrêté sera notifiée à l'établissement concerné.

**Article 6 :**

En application des articles R.351-15 et suivants du code de l'action sociale et des familles, les recours contentieux contre le présent arrêté doivent parvenir au Tribunal interrégional de la tarification sanitaire et sociale (184 rue Duguesclin – 69433 Lyon Cedex 03) dans un délai d'un mois à compter de sa notification.

**Article 7 :**

La Directrice générale des services du Département est chargée de l'exécution du présent arrêté, qui sera publié au recueil des actes administratifs du Département.

Dépôt en Préfecture le : 23 mai 2019





Arrêté n° 2019-3129 du 14 mai 2019

**Arrêté relatif aux tarifs hébergement et dépendance  
de l'établissement EHPAD Le Thomassin situé au Pont-de-Beauvoisin**

**Le Président du Conseil départemental**

**Vu** la loi n° 83-8 du 7 janvier 1983 modifiée relative à la répartition des compétences entre les communes, les départements, les régions et l'Etat, complétée par la loi n° 83-663 du 22 juillet 1983 relative aux transferts de compétence en matière d'action sociale et de santé ;

**Vu** la loi n° 2004-626 du 30 juin 2004, relative à la solidarité pour l'autonomie des personnes âgées et des personnes handicapées ;

**Vu** la loi n° 2004-809 du 13 août 2004 relative aux libertés et responsabilités locales ;

**Vu** la loi relative à l'adaptation de la société au vieillissement du 29 décembre 2015 et ses décrets d'application ;

**Vu** la délibération n° 2018 DOB A 05 03 adoptée par l'assemblée départementale en date du 16 novembre 2018 fixant les modalités de tarification des établissements et services sociaux et médico-sociaux pour les personnes âgées et pour les personnes adultes handicapées ;

**Vu** le décret n° 2016-1814 du 21 décembre 2016 relatif aux principes généraux de la tarification, au forfait global de soins, au forfait global dépendance et aux tarifs journaliers des établissements hébergeant des personnes âgées dépendantes relevant du I et du II de l'article L. 313-12 du code de l'action sociale et des familles ;

**Vu** l'arrêté n° 2019-41 fixant la valeur du point Gir départemental 2018 servant de référence pour le calcul du forfait global dépendance pour l'exercice 2019 ;

**Considérant** les propositions budgétaires de l'établissement présentées au Département ;

**Sur** proposition de la Directrice générale des services ;

**Arrête :**

**Article 1 :**

Pour la section hébergement, les dépenses et recettes du budget de l'EHPAD Le Thomassin sont autorisées comme suit, au titre de l'exercice budgétaire 2019 :

<b>Groupes fonctionnels</b>		<b>Montant hébergement</b>
<b>Dépenses</b>	Titre I Charges de personnel	878 500,00 €
	Titre III Charges à caractère hôtelier et général	811 511,00 €
	Titre IV Charges d'amortissements, de provisions, financières et exceptionnelles	757 334,70 €
	<b>TOTAL DEPENSES</b>	<b>2 447 345,70 €</b>

Groupes fonctionnels		Montant hébergement
Recettes	Titre III Produits afférents à l'hébergement	2 298 258,70 €
	Titre IV Autres Produits	149 087,00 €
	<b>TOTAL RECETTES</b>	<b>2 447 345,70 €</b>

#### **Article 2 :**

Pour la section dépendance, le montant du forfait dépendance est fixé au titre de l'exercice budgétaire 2019 à 847 505,73 €

#### **Article 3 :**

Le montant de la somme à verser par le Département, qui représente la part départementale de l'allocation personnalisée à l'autonomie financée pour les ressortissants de l'Isère (décret n° 2016-1814), à l'établissement de juin à décembre s'établit à 267 853,84 € (cf. détail ci-dessous).

Montant de la tarification dépendance	847 505,73 €
Déduction des prix de journée des résidents extérieurs en année pleine	231 969,20 €
Déduction des tickets modérateurs des ressortissants isérois en année pleine	1 423,72 €
Déduction des Gir 5 et 6 des ressortissants isérois en année pleine	179 671,86 €
Déduction des moins de 60 ans	0,00 €
Montant de la somme annuelle à verser en 2019	434 440,95 €
Montant de la somme déjà versée à l'établissement avant la mise en place de la dotation dépendance (Gir 1 à 4 des résidents isérois pour les mois de janvier à mai 2019)	166 587,11 €
Montant de la somme annuelle restant à verser (paiement en trois fois)	267 853,84 €
Montant de la somme à verser en juin (1 mois)	38 264,84 €
Montant de la somme à reverser par le Département par trimestre (pour les 2 derniers trimestres de l'année)	114 794,50 €

#### **Article 4 :**

Pour 2020, dans le cas où la tarification dépendance ne peut être arrêtée au 1<sup>er</sup> janvier de l'année, le Département versera à l'établissement en début de chaque trimestre la somme de 108 610,24 € correspondant au quart de la dotation annuelle de 2019. Une régularisation sera opérée sur les versements suivants, une fois la dotation établie pour l'année 2020.

#### **Article 5 :**

Les tarifs hébergement et dépendance applicables à l'établissement EHPAD LE THOMASSIN sont fixés ainsi qu'il suit à compter du **1<sup>er</sup> juin 2019** :

##### **Tarif Hébergement**

Tarif hébergement permanent	: 57,82 €
Tarif hébergement des moins de 60 ans	: 79,20 €

##### **Tarif dépendance hébergement**

Tarif dépendance GIR 1 et 2	: 23,21 €
Tarif dépendance GIR 3 et 4	: 14,73 €

##### **Tarif prévention à la charge du résident**

Tarif dépendance GIR 5 et 6	: 6,25 €
-----------------------------	----------

#### **Article 6 :**

Tous les résidents âgés de 60 ans et plus doivent s'acquitter du tarif hébergement et du tarif prévention (tarif dépendance pour les GIR 5 et 6).

**Article 7 :**

Une ampliation du présent arrêté sera notifiée à l'établissement concerné.

**Article 8 :**

Cet arrêté sera notifié aux membres du conseil de la vie sociale de l'établissement et porté à la connaissance des usagers par voie d'affichage.

**Article 9 :**

En application des articles R.351-15 et suivants du code de l'action sociale et des familles, les recours contentieux contre le présent arrêté doivent parvenir au Tribunal interrégional de la tarification sanitaire et sociale (184 rue Duguesclin – 69433 Lyon Cedex 03) dans un délai d'un mois à compter de sa notification.

**Article 10 :**

La Directrice générale des services du Département est chargée de l'exécution du présent arrêté, qui sera publié au recueil des actes administratifs du Département.

Dépôt en Préfecture le : 23 mai 2019



Arrêté n° 2019-3178 du 14 mai 2019

**Arrêté relatif aux tarifs hébergement et dépendance  
de l'établissement EHPAD « Les Vergers » situé à Noyarey**

**Le Président du Conseil départemental**

**Vu** la loi n° 83-8 du 7 janvier 1983 modifiée relative à la répartition des compétences entre les communes, les départements, les régions et l'Etat, complétée par la loi n° 83-663 du 22 juillet 1983 relative aux transferts de compétence en matière d'action sociale et de santé ;

**Vu** la loi n° 2004-626 du 30 juin 2004, relative à la solidarité pour l'autonomie des personnes âgées et des personnes handicapées ;

**Vu** la loi n° 2004-809 du 13 août 2004 relative aux libertés et responsabilités locales ;

**Vu** la loi relative à l'adaptation de la société au vieillissement du 29 décembre 2015 et ses décrets d'application ;

**Vu** la délibération n° 2018 DOB A 05 03 adoptée par l'assemblée départementale en date du 16 novembre 2018 fixant les modalités de tarification des établissements et services sociaux et médico-sociaux pour les personnes âgées et pour les personnes adultes handicapées ;

**Vu** le décret n° 2016-1814 du 21 décembre 2016 relatif aux principes généraux de la tarification, au forfait global de soins, au forfait global dépendance et aux tarifs journaliers des établissements hébergeant des personnes âgées dépendantes relevant du I et du II de l'article L. 313-12 du code de l'action sociale et des familles ;

**Vu** l'arrêté n° 2019-41 fixant la valeur du point Gir départemental 2018 servant de référence pour le calcul du forfait global dépendance pour l'exercice 2019 ;

**Considérant** les propositions budgétaires de l'établissement présentées au Département ;

**Sur** proposition de la Directrice générale des services ;

**Arrête :**

**Article 1 :**

Pour la section hébergement, le montant des charges nettes 2019 de la tarification s'établit à la somme de 1 925 502,01 €.

**Article 2 :**

Pour la section dépendance, le montant du forfait dépendance est fixé comme indiqué ci-dessous, au titre de l'exercice budgétaire 2019 :

<b>Montant du forfait dépendance – places permanentes</b>	621 448,52 €
<b>Financement complémentaire – places temporaires</b>	28 819,07 €
<b>Financement complémentaire - Unité PHA</b>	34 817,55 €
<b>Montant de la tarification</b>	685 085,14 €

### **Article 3 :**

Le montant de la somme à verser par le Département, qui représente la part départementale de l'allocation personnalisée à l'autonomie financée pour les ressortissants de l'Isère (décret n° 2016-1814), à verser à l'établissement de juin à décembre s'établit à 277 853,60 € (27 785,36 € pour juin et 125 034,12 € pour les deux derniers trimestres de l'année 2019, cf. détail ci-dessous

Montant de la tarification dépendance	685 085,14 €
Déduction des prix de journée des résidents extérieurs en année pleine, des résidents hors département	46 329,40 €
Déduction des tickets modérateurs des ressortissants isérois en année pleine	11 147,10 €
Déduction des Gir 5 et 6 des ressortissants isérois en année pleine	174 429,87 €
Déduction des moins de 60 ans	0,00 €
Montant de la somme annuelle à verser en 2019	453 178,77 €
Montant de la somme déjà perçue par l'établissement avant la mise en place de la dotation dépendance (Gir 1 à 4 des résidents isérois pour les mois de janvier, février, mars, avril et mai 2019)	175 325,17 €
Montant de la somme annuelle restant à verser (paiement en trois fois)	277 853,60 €
Montant de la somme à reverser par le Département pour le mois de juin 2019	27 785,36 €
Montant de la somme à reverser par le Département par trimestre (pour les 2 derniers trimestre de l'année)	125 034,12 €

### **Article 4 :**

Pour 2020, dans le cas où la tarification dépendance ne peut être arrêtée au 1<sup>er</sup> janvier de l'année, le Département versera à l'établissement en début de chaque trimestre la somme de 113 294,69 € (montant de la somme annuelle à verser en 2019 / 4) correspondant au quart de la dotation annuelle de 2019. Une régularisation sera opérée sur les versements suivants, une fois la dotation établie pour l'année 2020.

### **Article 5 :**

Les tarifs hébergement et dépendance applicables à l'établissement EHPAD « Les Vergers » sont fixés ainsi qu'il suit à compter du **1<sup>er</sup> juin 2019** :

#### **Tarif Hébergement**

Tarif hébergement permanent	66,35 €
Tarif hébergement des moins de 60 ans	88,66 €
Tarif hébergement temporaire	69,67 €

#### **Tarif dépendance**

Tarif dépendance GIR 1 et 2	23,82 €
Tarif dépendance GIR 3 et 4	15,12 €

#### **Tarifs dépendance unité pour personnes handicapées âgées**

Tarif dépendance GIR 1 et 2	31,69 €
Tarif dépendance GIR 3 et 4	20,11 €

#### **Tarif prévention à la charge du résident**

Tarif dépendance GIR 5 et 6	6,42 €
-----------------------------	--------

### **Article 6**

Pour le service d'accueil de jour, le montant des charges nettes 2019 de la section hébergement s'élève à 11 004,34 €.

Le montant des charges nettes de la section dépendance de l'accueil de jour s'établit à 11 691,46 €.

**Article 7 :**

Les tarifs hébergement et dépendance applicables à l'accueil de jour « Les Vergers » à Noyarey sont fixés ainsi qu'il suit à compter du **1<sup>er</sup> juin 2019** :

**Tarif hébergement**

Tarif hébergement	24,22 €
Tarif des moins de 60 ans	49,88 €

**Tarifs dépendance**

Tarif dépendance GIR 1 et 2	30,20 €
Tarif dépendance GIR 3 et 4	19,18 €
Tarif dépendance GIR 5 et 6	11,95 €

**Article 8 :**

Pour l'unité personnes âgées handicapées, le montant des charges nettes de la section dépendance s'établit à 34 817,55 €.

**Article 9 :**

Tous les résidents âgés de 60 ans et plus doivent s'acquitter du tarif hébergement et du tarif prévention (tarif dépendance pour les GIR 5 et 6).

**Article 10 :**

Une ampliation du présent arrêté sera notifiée à l'établissement concerné.

**Article 11 :**

Cet arrêté sera notifié aux membres du conseil de la vie sociale de l'établissement et porté à la connaissance des usagers par voie d'affichage.

**Article 12 :**

En application des articles R.351-15 et suivants du code de l'action sociale et des familles, les recours contentieux contre le présent arrêté doivent parvenir au Tribunal interrégional de la tarification sanitaire et sociale (184 rue Duguesclin – 69433 Lyon Cedex 03) dans un délai d'un mois à compter de sa notification.

**Article 13 :**

La Directrice générale des services du Département est chargée de l'exécution du présent arrêté, qui sera publié au recueil des actes administratifs du Département.

Dépôt en Préfecture le : 23 mai 2019



Arrêté n° 2019-3189 du 15 mai 2019

## Arrêté relatif aux tarifs hébergement et dépendance de l'EHPAD Le Dauphin Bleu à Beaurepaire (38)

**Le Président du Conseil départemental**

**Vu** la loi n° 83-8 du 7 janvier 1983 modifiée relative à la répartition des compétences entre les communes, les départements, les régions et l'Etat, complétée par la loi n° 83-663 du 22 juillet 1983 relative aux transferts de compétence en matière d'action sociale et de santé ;

**Vu** la loi n° 2004-626 du 30 juin 2004, relative à la solidarité pour l'autonomie des personnes âgées et des personnes handicapées ;

**Vu** la loi n° 2004-809 du 13 août 2004 relative aux libertés et responsabilités locales ;

**Vu** la loi relative à l'adaptation de la société au vieillissement du 29 décembre 2015 et ses décrets d'application ;

**Vu** la délibération n° 2018 DOB A 05 03 adoptée par l'assemblée départementale en date du 16 novembre 2018 fixant les modalités de tarification des établissements et services sociaux et médico-sociaux pour les personnes âgées et pour les personnes adultes handicapées ;

**Vu** le décret n° 2016-1814 du 21 décembre 2016 relatif aux principes généraux de la tarification, au forfait global de soins, au forfait global dépendance et aux tarifs journaliers des établissements hébergeant des personnes âgées dépendantes relevant du I et du II de l'article L. 313-12 du code de l'action sociale et des familles ;

**Vu** l'arrêté n° 2019-41 fixant la valeur du point Gir départemental 2018 servant de référence pour le calcul du forfait global dépendance pour l'exercice 2019 ;

**Considérant** les propositions budgétaires de l'établissement présentées au Département ;

**Sur** proposition de la Directrice générale des services ;

**Arrête :**

### **Article 1 :**

Le budget de fonctionnement 2019 de la section hébergement de l'EHPAD du Dauphin Bleu à Beaurepaire se décline comme suit :

<b>Groupes fonctionnels</b>		<b>Montant hébergement</b>
<b>Dépens</b>	Groupe I Dépenses afférentes à l'exploitation courante	321 511,15 €
	Groupe II Dépenses afférentes au personnel	923 437,78 €
	Groupe III Dépenses afférentes à la structure	540 691,17 €
	<b>TOTAL DEPENSES</b>	<b>1 785 640,10 €</b>
<b>Groupes fonctionnels</b>		<b>Montant hébergement</b>
<b>Recettes</b>	Groupe I Produits de la tarification	1 577 257,71 €
	Groupe II Autres produits relatifs à l'exploitation	101 039,00 €
	Groupe III Produits financiers et produits non encaissables	57 574,00 €
	<b>Reprise excédent antérieur</b>	<b>49 769,39 €</b>
	<b>TOTAL RECETTES</b>	<b>1 785 640,10 €</b>

## **Article 2 :**

Le montant du forfait dépendance 2019 est fixé à 535 108,25 €.

## **Article 3 :**

Le montant de la part départementale de l'allocation personnalisée à l'autonomie, financée par le Département pour les ressortissants isérois (décret n° 2016-1814), à verser à l'établissement de juin à décembre s'établit à 190 995,94 € (cf. détail ci-dessous).

Montant de la tarification dépendance	535 108,25 €
Déduction des prix de journée des résidents extérieurs en année pleine, des résidents hors département, de l'hébergement temporaire	68 211,29 €
Déduction des tickets modérateurs des ressortissants isérois en année pleine	5 152,85 €
Déduction des Gir 5 et 6 des ressortissants isérois en année pleine	138 138,58 €
Déduction des moins de 60 ans	-
Montant de la somme annuelle à verser en 2019	323 605,53 €
Montant de la somme déjà perçue par l'établissement avant la mise en place de la dotation dépendance au titre des résidents de moins de 60 ans et des Gir 1 à 4 isérois pour les mois de janvier, février, mars, avril et mai 2019	132 609,59 €
Montant de la somme annuelle restant à verser (paiement en trois fois)	190 995,94 €
Montant à verser pour le mois de juin 2019	27 285,13
Montant de la somme à reverser par le Département par trimestre (pour les 2 derniers trimestres de l'année)	81 855,40 €

## **Article 4 :**

Pour 2020, dans le cas où la tarification dépendance ne peut être arrêtée au 1<sup>er</sup> janvier de l'année, le Département versera à l'établissement en début de chaque trimestre la somme de 87 300,55 € correspondant au quart de la dotation annuelle de 2019. Une régularisation sera opérée sur les versements suivants, une fois la dotation 2020 établie.

## **Article 5 :**

Les tarifs hébergement et dépendance applicables à l'EHPAD Le Dauphin Bleu sont fixés ainsi qu'il suit à compter du **1<sup>er</sup> juin 2019** :

### **Tarifs hébergement permanent**

Tarif hébergement	54,95 €
Tarif hébergement des moins de 60 ans	74,06 €

### **Tarifs hébergement temporaire**

Tarif hébergement	45,78 €
Tarif hébergement des moins de 60 ans	64,89 €

### **Tarifs dépendance**

Tarif dépendance GIR 1 et 2	20,44 €
Tarif dépendance GIR 3 et 4	12,97 €

### **Tarif prévention à la charge du résident**

Tarif dépendance GIR 5 et 6	5,50 €
-----------------------------	--------

## **Article 6 :**

Tous les résidents âgés de 60 ans et plus doivent s'acquitter du tarif hébergement et du tarif prévention (tarif dépendance pour les GIR 5 et 6).



**Article 7 :**

Une ampliation du présent arrêté sera notifiée à l'établissement concerné.

**Article 8 :**

Cet arrêté sera notifié aux membres du conseil de la vie sociale de l'établissement et porté à la connaissance des usagers par voie d'affichage.

**Article 9 :**

En application des articles R.351-15 et suivants du code de l'action sociale et des familles, les recours contentieux contre le présent arrêté doivent parvenir au Tribunal interrégional de la tarification sanitaire et sociale (184 rue Duguesclin – 69433 Lyon Cedex 03) dans un délai d'un mois à compter de sa notification.

**Article 10 :**

La Directrice générale des services du Département est chargée de l'exécution du présent arrêté, qui sera publié au recueil des actes administratifs du Département.

Dépôt en Préfecture le : 23 mai 2019



Arrêté n° 2019-3198 du 15 mai 2019

**Arrêté relatif aux tarifs hébergement et dépendance  
de l'EHPAD « Saint-Bruno » à Grenoble**

**Le Président du Conseil départemental**

**Vu** la loi n° 83-8 du 7 janvier 1983 modifiée relative à la répartition des compétences entre les communes, les départements, les régions et l'Etat, complétée par la loi n° 83-663 du 22 juillet 1983 relative aux transferts de compétence en matière d'action sociale et de santé ;

**Vu** la loi n° 2004-626 du 30 juin 2004, relative à la solidarité pour l'autonomie des personnes âgées et des personnes handicapées ;

**Vu** la loi n° 2004-809 du 13 août 2004 relative aux libertés et responsabilités locales ;

**Vu** la loi relative à l'adaptation de la société au vieillissement du 29 décembre 2015 et ses décrets d'application ;

**Vu** la délibération n° 2018 DOB A 05 03 adoptée par l'assemblée départementale en date du 16 novembre 2018 fixant les modalités de tarification des établissements et services sociaux et médico-sociaux pour les personnes âgées et pour les personnes adultes handicapées ;

**Vu** le décret n° 2016-1814 du 21 décembre 2016 relatif aux principes généraux de la tarification, au forfait global de soins, au forfait global dépendance et aux tarifs journaliers des établissements hébergeant des personnes âgées dépendantes relevant du I et du II de l'article L. 313-12 du code de l'action sociale et des familles ;

**Vu** l'arrêté n° 2019-41 fixant la valeur du point Gir départemental 2018 servant de référence pour le calcul du forfait global dépendance pour l'exercice 2019 ;

**Considérant** les propositions budgétaires de l'établissement présentées au Département ;

**Sur** proposition de la Directrice générale des services ;

**Arrête :**

**Article 1 :**

Pour la section hébergement, les dépenses et recettes du budget de l'EHPAD « Saint-Bruno » à Grenoble sont autorisées comme suit, au titre de l'exercice budgétaire 2019 :

<b>Groupes fonctionnels</b>		<b>Montant hébergement</b>
<b>Dépenses</b>	Groupe I Dépenses afférentes à l'exploitation courante	466 771,00 €
	Groupe II Dépenses afférentes au personnel	685 710,10 €
	Groupe III Dépenses afférentes à la structure	380 449,00 €
	Reprise du résultat antérieur – Déficit	
<b>TOTAL DEPENSES</b>		<b>1 532 930,10 €</b>

<b>Groupes fonctionnels</b>		<b>Montant hébergement</b>
<b>Recettes</b>	Groupe I Produits de la tarification	1 278 152,00 €
	Groupe II Autres produits relatifs à l'exploitation	254 367,10 €
	Groupe III Produits financiers et produits non encaissables	411,00 €
	Reprise de résultats antérieurs – Excédent	
<b>TOTAL RECETTES</b>		<b>1 532 930,10 €</b>

**Article 2 :**

Pour la section dépendance, le montant du forfait dépendance est fixé comme indiqué ci-dessous, au titre de l'exercice budgétaire 2019 :

<b>Montant du forfait dépendance – places permanentes</b>	<b>372 837,74 €</b>
Montant du financement complémentaire – places temporaires	1 497,11 €
Reprise du résultat antérieur – Déficit	27 156,32 €
<b>Produits de la tarification dépendance</b>	<b>401 491,18 €</b>

**Article 3 :**

Le montant de la somme à verser par le Département, qui représente la part départementale de l'allocation personnalisée à l'autonomie financée pour les ressortissants de l'Isère (décret n° 2016-1814), à verser à l'établissement de juin à décembre s'établit à 95 250,24 € (cf. détail ci-dessous).

Montant de la tarification dépendance	401 491,18 €
Déduction des prix de journée des résidents extérieurs en année pleine, des résidents hors département, de l'hébergement temporaire	27 629,29 €
Déduction des tickets modérateurs des ressortissants isérois en année pleine	6 851,47 €
Déduction des Gir 5 et 6 des ressortissants isérois en année pleine	186 930,94 €
Montant de la somme annuelle à verser en 2019	180 079,48 €
Montant de la somme déjà versée à l'établissement avant la mise en place de la dotation dépendance (Gir 1 à 4 des résidents isérois pour les mois de janvier, février, mars, avril et mai 2019)	84 829,24 €
Montant de la somme annuelle restant à verser (paiement en trois fois)	95 250,24 €
Montant à verser pour le mois de juin 2019	13 607,18 €
Montant de la somme à reverser par le Département par trimestre (pour les 2 derniers trimestres de l'année)	40 821,53 €

**Article 4 :**

Pour 2020, dans le cas où la tarification dépendance ne peut être arrêtée au 1<sup>er</sup> janvier de l'année, le Département versera à l'établissement en début de chaque trimestre la somme de 45 019,87 € correspondant au quart de la dotation annuelle de 2019. Une régularisation sera opérée sur les versements suivants, une fois la dotation établie pour l'année 2020.

**Article 5 :**

Les tarifs hébergement et dépendance applicables à l'EHPAD sont fixés ainsi qu'il suit à compter du **1<sup>er</sup> juin 2019** :

**Tarif hébergement**

Tarif hébergement des GIR 5 et 6 sans restauration et sans blanchissage	28,19 €
Tarif hébergement des GIR 5 et 6 moins de 60 ans sans restauration et sans blanchissage	41,74 €
Tarif hébergement des GIR 1 à 4	62,86 €
Tarif hébergement des GIR 1 à 4 moins de 60 ans	76,40 €

**Tarifs dépendance**

Tarif dépendance GIR 1 et 2	29,09 €
Tarif dépendance GIR 3 et 4	18,46 €

**Tarif prévention à la charge du résident**

Tarif dépendance GIR 5 et 6	7,83 €
-----------------------------	--------

**Tarifs spécifiques**

Tarif hébergement des GIR 5 et 6 en F2 sans restauration et sans blanchissage	24,19 €
Tarif hébergement des GIR 5 et 6 en F2 occupé par 1 personne	31,45 €
Tarif hébergement des GIR 1 à 4 en F2 occupé par 2 personnes	58,86 €
Tarif hébergement des GIR 1 à 4 en F2 occupé par 1 personne	76,52 €

**Article 6 :**

Tous les résidents âgés de 60 ans et plus doivent s'acquitter du tarif hébergement et du tarif prévention (tarif dépendance pour les GIR 5 et 6).

**Article 7 :**

Cet arrêté sera notifié aux membres du conseil de la vie sociale de l'établissement et porté à la connaissance des usagers par voie d'affichage.

**Article 8 :**

En application des articles R.351-15 et suivants du code de l'action sociale et des familles, les recours contentieux contre le présent arrêté doivent parvenir au Tribunal interrégional de la tarification sanitaire et sociale (184 rue Duguesclin – 69433 Lyon Cedex 03) dans un délai d'un mois à compter de sa notification.

**Article 9 :**

La Directrice générale des services du Département est chargée de l'exécution du présent arrêté, qui sera publié au recueil des actes administratifs du Département.

Dépôt en Préfecture le : 23 mai 2019



Arrêté n° 2019-3224 du 16 mai 2019

**Arrêté relatif à la tarification 2019 du foyer d'accueil médicalisé « L'Envolée »  
à L'Isle-d'Abeau - Association Envol Isère Autisme**

**Le Président du Conseil départemental**

**Vu** le code de l'action sociale et des familles ;

**Vu** la loi n° 2004-626 du 30 juin 2004, relative à la solidarité pour l'autonomie des personnes âgées et des personnes handicapées ;

**Vu** la loi n° 2004-809 du 13 août 2004 relative aux libertés et responsabilités locales ;

**Vu** la délibération de l'assemblée départementale n° 2018 DOB A 05 03 du 16 novembre 2018 fixant les orientations de la tarification 2019 des établissements et services sociaux et médico-sociaux pour personnes âgées et personnes handicapées ;

**Vu** la délibération de l'assemblée départementale n° 2018 BP 2019 F 34 05 du 13 décembre 2018 déterminant le budget primitif 2019 notamment pour le secteur « personnes handicapées » ;

**Vu** les propositions budgétaires présentées pour le foyer d'accueil médicalisé « L'Envolée » ;

**Sur proposition** de la Directrice générale des services ;

**ARRETE**

**Article 1 :**

Le prix de journée applicable dans FAM L'Envolée géré par l'association Envol Isère Autisme est fixé ainsi qu'il suit à compter du **1<sup>er</sup> juin 2019**.

Prix de journée hébergement : **164,66 €**

Pour l'exercice budgétaire 2019, les dépenses et recettes prévisionnelles sont autorisées comme suit :

Charges	Groupe I : dépenses afférentes à l'exploitation courante	316 293,38 €
	Groupe II : dépenses afférentes au personnel	1 225 390,34 €
	Groupe III : dépenses afférentes à la structure	388 402,71 €
	Total	1 930 086,43 €
Produits	Groupe I : produits de la tarification assimilés	1 846 627,35 €
	Groupe II : autres produits relatifs à l'exploitation	0,00 €
	Groupe III : produits financiers et produits non encaissables	0,00 €
	Total	1 846 627,35 €
Reprise de résultat 2017		60 179,89 €
Reprise sur excédent affecté au financement de mesures d'exploitation		23 279,19 €

## **Article 2**

Les conditions de tarification indiquées ci-dessus continueront à s'appliquer sur l'exercice 2020 jusqu'à la date de prise d'effet de l'arrêté de tarification 2020.

## **Article 3**

Les recours contentieux contre le présent arrêté doivent parvenir au tribunal inter-régional de la tarification sanitaire et sociale de Lyon (184, rue Duguesclin - 69433 Lyon cedex 03) dans un délai d'un mois à compter de sa notification pour les personnes auxquelles il a été notifié ou de sa publication pour les autres personnes.

## **Article 4 :**

La Directrice générale des services du Département est chargée de l'exécution du présent arrêté, qui sera publié au recueil des actes administratifs du Département et notifié à Madame la Présidente de l'association .

Dépôt en Préfecture le : 23 mai 2019



Arrêté n° 2019-3260 du 21 mai 2019

**Arrêté relatif à la tarification 2019 des foyers Centre Isère - association familiale de l'Isère pour personnes handicapées (AFIPH)**

**Le Président du Conseil départemental**

**Vu** le code de l'action sociale et des familles (CASF) ;

**Vu** la loi n° 2004-626 du 30 juin 2004, relative à la solidarité pour l'autonomie des personnes âgées et des personnes handicapées ;

**Vu** la loi n° 2004-809 du 13 août 2004 relative aux libertés et responsabilités locales ;

**Vu** la délibération de l'assemblée départementale n° 2018 DOB A 05 03 du 16 novembre 2018 fixant les orientations de la tarification 2019 des établissements et services sociaux et médico-sociaux pour personnes âgées et personnes handicapées ;

**Vu** la délibération de l'assemblée départementale n° 2018 BP 2019 F 34 05 du 13 décembre 2018 déterminant le budget primitif 2019 notamment pour le secteur « personnes handicapées » ;

**Vu** les propositions budgétaires présentées par l'association AFIPH ;

**Sur proposition** de la Directrice générale des services ;

**ARRETE**

**Article 1 :**

Les dotations globalisées des **foyers Centre Isère** pour personnes adultes handicapées, gérés par l'association **AFIPH**, sont fixées ainsi qu'il suit au titre de l'année **2019**.

Les prix de journée indiqués ci-après sont applicables à compter du **1<sup>er</sup> juin 2019**.

Pour l'exercice **2019**, les dépenses et recettes prévisionnelles sont autorisées comme suit :

**Foyer d'hébergement à Voiron, la Buisse, Moirans, Vinay**

. Dotation globalisée **4 713 321,00 €**

. Prix de journée pour financeurs appliquant l'article R. 314-204 du CASF **125,78 €**

. Prix de journée pour financeurs décomptant les journées d'absence au réel **148,09 €**

. Montant des charges et produits autorisés par groupes fonctionnels

Charges	Groupe I : dépenses afférentes à l'exploitation courante	566 461,00 €
	Groupe II : dépenses afférentes au personnel	3 320 308,00 €
	Groupe III : dépenses afférentes à la structure	894 228,00 €
	Total	4 780 997,00 €
Produits	Groupe I : produits de la tarification et assimilés	4 713 321,00 €
	Groupe II : autres produits relatifs à l'exploitation	7 319,43 €
	Groupe III : produits financiers et produits non encaissables	0,00 €
	Total	4 720 640,43 €
Reprise de résultat 2017 (excédent)		60 356,57 €

**Service d'activités de jour à Coublevie, Voiron**

. Dotation globalisée	<b>895 726,00 €</b>
. Prix de journée	<b>69,25 €</b>

**Montant des charges et produits autorisés par groupes fonctionnels**

Charges	Groupe I : dépenses afférentes à l'exploitation courante	130 936,00 €
	Groupe II : dépenses afférentes au personnel	673 025,00 €
	Groupe III : dépenses afférentes à la structure	117 755,00 €
	Total	921 716,00 €
Produits	Groupe I : produits de la tarification et assimilés	895 726,00 €
	Groupe II : autres produits relatifs à l'exploitation	17 964,74 €
	Groupe III : produits financiers et produits non encaissables	0,00 €
	Total	913 690,74 €
Reprise de résultat 2017 (excédent)		8 025,26 €

**Service d'activités de jour avec foyer d'hébergement**

. Prix de journée pour financeurs appliquant l'article R. 314-204 du CASF	<b>165,25 €</b>
. Prix de journée pour financeurs décomptant les journées d'absence au réel	<b>188,45 €</b>

**Article 2 :**

Les conditions de tarification indiquées ci-dessus continueront à s'appliquer sur l'exercice 2020 jusqu'à la date de prise d'effet de l'arrêté de tarification 2020.

**Article 3 :**

Les recours contentieux contre le présent arrêté doivent parvenir au tribunal inter-régional de la tarification sanitaire et sociale de Lyon (184, rue Duguesclin - 69433 Lyon cedex 03) dans un délai d'un mois à compter de sa notification pour les personnes auxquelles il a été notifié ou de sa publication pour les autres personnes.

**Article 4 :**

La Directrice générale des services du Département est chargée de l'exécution du présent arrêté, qui sera publié au recueil des actes administratifs du Département et notifié à Monsieur le Président de l'association AFIPH.

Dépôt en Préfecture le : 23 mai 2019





Arrêté n° 2019-3261 du 21 mai 2019

**Arrêté relatif à la tarification 2019 des foyers Nord Isère - association familiale de l'Isère pour personnes handicapées (AFIPH)**

**Le Président du Conseil départemental**

**Vu** le code de l'action sociale et des familles ;

**Vu** la loi n° 2004-626 du 30 juin 2004, relative à la solidarité pour l'autonomie des personnes âgées et des personnes handicapées ;

**Vu** la loi n° 2004-809 du 13 août 2004 relative aux libertés et responsabilités locales ;

**Vu** la délibération de l'assemblée départementale n° 2018 DOB A 05 03 du 16 novembre 2018 fixant les orientations de la tarification 2019 des établissements et services sociaux et médico-sociaux pour personnes âgées et personnes handicapées ;

**Vu** la délibération de l'assemblée départementale n° 2018 BP 2019 F 34 05 du 13 décembre 2018 déterminant le budget primitif 2019 notamment pour le secteur « personnes handicapées » ;

**Vu** les propositions budgétaires présentées par l'association AFIPH ;

**Sur proposition** de la Directrice générale des services ;

**ARRETE**

**Article 1 :**

Les dotations globalisées des **foyers Nord Isère** pour personnes adultes handicapées, gérés par l'association **AFIPH**, sont fixées ainsi qu'il suit au titre de l'année **2019**.

Les prix de journée indiqués ci-après sont applicables à compter du **1<sup>er</sup> juin 2019**.

Pour l'exercice **2019**, les dépenses et recettes prévisionnelles sont autorisées comme suit :

**Foyer d'hébergement à Bourgoin-Jallieu, La Tour-du-Pin, Saint-Clair-de-la-Tour, Saint-Victor-de-Cessieu**

. Dotation globalisée **6 274 383,00 €**

. Prix de journée pour financeurs appliquant l'article R. 314-204 du CASF **117,92 €**

. Prix de journée pour financeurs décomptant les journées d'absence au réel **138,63 €**

. Montant des charges et produits autorisés par groupes fonctionnels :

Charges	Groupe I : dépenses afférentes à l'exploitation courante	922 025,00 €
	Groupe II : dépenses afférentes au personnel	4 290 176,00 €
	Groupe III : dépenses afférentes à la structure	1 169 068,00 €
	Total	6 381 269,00 €
Produits	Groupe I : produits de la tarification et assimilés	6 274 383,00 €
	Groupe II : autres produits relatifs à l'exploitation	21 178,99 €
	Groupe III : produits financiers et produits non encaissables	0,00 €
	Total	6 295 561,99 €
Reprise de résultat 2017 (excédent)		85 707,01 €

**Service d'activités de jour à Bourgoin-Jallieu, Saint-Clair-de-la-Tour, Saint-Victor-de-Cessieu**. Dotation globalisée **1 285 006,00 €**. Prix de journée **66,33 €**

. Montant des charges et produits autorisés par groupes fonctionnels

Charges	Groupe I : dépenses afférentes à l'exploitation courante	190 552,00 €
	Groupe II : dépenses afférentes au personnel	968 716,00 €
	Groupe III : dépenses afférentes à la structure	163 910,00 €
	Total	1 323 178,00 €
Produits	Groupe I : produits de la tarification et assimilés	1 285 006,00 €
	Groupe II : autres produits relatifs à l'exploitation	18 323,71 €
	Groupe III : produits financiers et produits non encaissables	0,00 €
	Total	1 303 329,71 €
Reprise de résultat 2017 (excédent)		19 848,29 €

**Service d'activités de jour avec foyer d'hébergement**. Prix de journée pour financeurs appliquant l'article R. 314-204 du CASF **156,40 €**. Prix de journée pour financeurs décomptant les journées d'absence au réel **178,05 €****Article 2 :**

Les conditions de tarification indiquées ci-dessus continueront à s'appliquer sur l'exercice 2020 jusqu'à la date de prise d'effet de l'arrêté de tarification 2020.

**Article 3 :**

Les recours contentieux contre le présent arrêté doivent parvenir au tribunal inter-régional de la tarification sanitaire et sociale de Lyon (184, rue Duguesclin - 69433 Lyon cedex 03) dans un délai d'un mois à compter de sa notification pour les personnes auxquelles il a été notifié ou de sa publication pour les autres personnes.

**Article 4 :**

La Directrice générale des services du Département est chargée de l'exécution du présent arrêté, qui sera publié au recueil des actes administratifs du Département et notifié à Monsieur le Président de l'association AFIPH.

Dépôt en Préfecture le : 23 mai 2019



Arrêté n° 2019-3262 du 21 mai 2019

**Arrêté relatif à la tarification 2019 des foyers Sud Isère et Grésivaudan - association familiale de l'Isère pour personnes handicapées (AFIPH)**

**Le Président du Conseil départemental**

**Vu** le code de l'action sociale et des familles ;

**Vu** la loi n° 2004-626 du 30 juin 2004, relative à la solidarité pour l'autonomie des personnes âgées et des personnes handicapées ;

**Vu** la loi n° 2004-809 du 13 août 2004 relative aux libertés et responsabilités locales ;

**Vu** la délibération de l'assemblée départementale n° 2018 DOB A 05 03 du 16 novembre 2018 fixant les orientations de la tarification 2019 des établissements et services sociaux et médico-sociaux pour personnes âgées et personnes handicapées ;

**Vu** la délibération de l'assemblée départementale n° 2018 BP 2019 F 34 05 du 13 décembre 2018 déterminant le budget primitif 2019 notamment pour le secteur « personnes handicapées » ;

**Vu** les propositions budgétaires présentées par l'association AFIPH ;

**Sur proposition** de la Directrice générale des services ;

**ARRETE**

**Article 1 :**

Les dotations globalisées des **foyers Sud Isère et Grésivaudan** pour personnes adultes handicapées, gérés par l'association **AFIPH**, sont fixées ainsi qu'il suit au titre de l'année **2019**.

Les prix de journée indiqués ci-après sont applicables à compter du **1<sup>er</sup> juin 2019**.

Pour l'exercice **2019**, les dépenses et recettes prévisionnelles sont autorisées comme suit :

**Foyer d'hébergement à Vizille, Poisat, La Mure, Susville, Lumbin, Le Touvet**

. Dotation globalisée **5 420 355,00 €**

. Prix de journée pour financeurs appliquant l'article R. 314-204 du CASF **120,27 €**

. Prix de journée pour financeurs décomptant les journées d'absence au réel **139,55 €**

. Montant des charges et produits autorisés par groupes fonctionnels

Charges	Groupe I : dépenses afférentes à l'exploitation courante	730 316,00 €
	Groupe II : dépenses afférentes au personnel	3 677 632,00 €
	Groupe III : dépenses afférentes à la structure	1 125 419,00 €
	Total	5 533 367,00 €
Produits	Groupe I : produits de la tarification et assimilés	5 420 355,00 €
	Groupe II : autres produits relatifs à l'exploitation	13 614,65 €
	Groupe III : produits financiers et produits non encaissables	0,00 €
	Total	5 433 969,65 €
Reprise de résultat 2017 (excédent)		99 397,35 €

**Service d'activités de jour à Champ-sur-Drac, Le Touvet, Susville**

. Dotation globalisée **912 968,00 €**

. Prix de journée **80,84 €**

. Montant des charges et produits autorisés par groupes fonctionnels

Charges	Groupe I : dépenses afférentes à l'exploitation courante	173 393,00 €
	Groupe II : dépenses afférentes au personnel	576 423,00 €
	Groupe III : dépenses afférentes à la structure	182 159,00 €
	Total	931 975,00 €
Produits	Groupe I : produits de la tarification et assimilés	912 968,00 €
	Groupe II : autres produits relatifs à l'exploitation	23 999,68 €
	Groupe III : produits financiers et produits non encaissables	0,00 €
	Total	936 967,68 €
Reprise de résultat 2017 (déficit)		- 4 992,68 €

**Service d'activités de jour avec foyer d'hébergement**

. Prix de journée pour financeurs appliquant l'article R. 314-204 du CASF **164,25 €**

. Prix de journée pour financeurs décomptant les journées d'absence au réel **186,45 €**

**Article 2 :**

Les conditions de tarification indiquées ci-dessus continueront à s'appliquer sur l'exercice 2020 jusqu'à la date de prise d'effet de l'arrêté de tarification 2020.

**Article 3 :**

Les recours contentieux contre le présent arrêté doivent parvenir au tribunal inter-régional de la tarification sanitaire et sociale de Lyon (184, rue Duguesclin - 69433 Lyon cedex 03) dans un délai d'un mois à compter de sa notification pour les personnes auxquelles il a été notifié ou de sa publication pour les autres personnes.

**Article 4 :**

La Directrice générale des services du Département est chargée de l'exécution du présent arrêté, qui sera publié au recueil des actes administratifs du Département et notifié à Monsieur le Président de l'association AFIPH.

Dépôt en Préfecture le : 23 mai 2019



Arrêté n° 2019-3263 du 21 mai 2019

**Arrêté relatif à la tarification 2019 des foyers de l'Isère rhodanienne - association familiale de l'Isère pour personnes handicapées (AFIPH)**

**Le Président du Conseil départemental**

**Vu** le code de l'action sociale et des familles ;

**Vu** la loi n° 2004-626 du 30 juin 2004, relative à la solidarité pour l'autonomie des personnes âgées et des personnes handicapées ;

**Vu** la loi n° 2004-809 du 13 août 2004 relative aux libertés et responsabilités locales ;

**Vu** la délibération de l'assemblée départementale n° 2018 DOB A 05 03 du 16 novembre 2018 fixant les orientations de la tarification 2019 des établissements et services sociaux et médico-sociaux pour personnes âgées et personnes handicapées ;

**Vu** la délibération de l'assemblée départementale n° 2018 BP 2019 F 34 05 du 13 décembre 2018 déterminant le budget primitif 2019 notamment pour le secteur « personnes handicapées » ;

**Vu** les propositions budgétaires présentées par l'association AFIPH ;

**Sur proposition** de la Directrice générale des services ;

**ARRETE**

**Article 1 :**

Les dotations globalisées des **Foyers de l'Isère rhodanienne** pour personnes adultes handicapées, gérés par l'association AFIPH, sont fixées ainsi qu'il suit au titre de l'année **2019**.

Les prix de journée indiqués ci-après sont applicables à compter du **1<sup>er</sup> juin 2019**.

Pour l'exercice **2019**, les dépenses et recettes prévisionnelles sont autorisées comme suit :

**Foyer d'hébergement au Péage-de-Roussillon, Roussillon, Vienne**

. Dotation globalisée	<b>5 648 945,00 €</b>
. Prix de journée pour financeurs appliquant l'article R. 314-204 du CASF	<b>137,15 €</b>
. Prix de journée pour financeurs décomptant les journées d'absence au réel	<b>162,57 €</b>

. Montant des charges et produits autorisés par groupes fonctionnels

Charges	Groupe I : dépenses afférentes à l'exploitation courante	520 112,00 €
	Groupe II : dépenses afférentes au personnel	4 398 787,00 €
	Groupe III : dépenses afférentes à la structure	739 064,00 €
	Total	5 657 963,00 €
Produits	Groupe I : produits de la tarification et assimilés	5 648 945,00 €
	Groupe II : autres produits relatifs à l'exploitation	8 875,05 €
	Groupe III : produits financiers et produits non encaissables	0,00 €
	Total	5 657 820,05 €
Reprise de résultat 2017 (excédent)		142,95 €

**Service d'activités de jour à Saint-Maurice-l'Exil, Vienne**

. Dotation globalisée **847 531,00 €**

. Prix de journée **63,87 €**

**Montant des charges et produits autorisés par groupes fonctionnels**

Charges	Groupe I : dépenses afférentes à l'exploitation courante	152 346,00 €
	Groupe II : dépenses afférentes au personnel	599 103,00 €
	Groupe III : dépenses afférentes à la structure	121 952,00 €
	Total	873 401,00 €
Produits	Groupe I : produits de la tarification et assimilés	847 531,00 €
	Groupe II : autres produits relatifs à l'exploitation	25 301,10 €
	Groupe III : produits financiers et produits non encaissables	0,00 €
	Total	872 832,10 €
Reprise de résultat 2017 (excédent)		568,90 €

**Service d'activités de jour avec foyer d'hébergement**

. Prix de journée pour financeurs appliquant l'article R. 314-204 du CASF **175,27 €**

. Prix de journée pour financeurs décomptant les journées d'absence au réel **200,76 €**

**Article 2 :**

Les conditions de tarification indiquées ci-dessus continueront à s'appliquer sur l'exercice 2020 jusqu'à la date de prise d'effet de l'arrêté de tarification 2020.

**Article 3 :**

Les recours contentieux contre le présent arrêté doivent parvenir au tribunal inter-régional de la tarification sanitaire et sociale de Lyon (184, rue Duguesclin - 69433 Lyon cedex 03) dans un délai d'un mois à compter de sa notification pour les personnes auxquelles il a été notifié ou de sa publication pour les autres personnes.

**Article 4 :**

La Directrice générale des services du Département est chargée de l'exécution du présent arrêté, qui sera publié au recueil des actes administratifs du Département et notifié à Monsieur le Président de l'association AFIPH.

Dépôt en Préfecture le : 23 mai 2019



Arrêté n° 2019-3264 du 21 mai 2019

**Arrêté relatif à la tarification 2019 des foyers de l'agglomération grenobloise - association familiale de l'Isère pour personnes handicapées (AFIPH)**

**Le Président du Conseil départemental**

**Vu** le code de l'action sociale et des familles ;

**Vu** la loi n° 2004-626 du 30 juin 2004, relative à la solidarité pour l'autonomie des personnes âgées et des personnes handicapées ;

**Vu** la loi n° 2004-809 du 13 août 2004 relative aux libertés et responsabilités locales ;

**Vu** la délibération de l'assemblée départementale n° 2018 DOB A 05 03 du 16 novembre 2018 fixant les orientations de la tarification 2019 des établissements et services sociaux et médico-sociaux pour personnes âgées et personnes handicapées ;

**Vu** la délibération de l'assemblée départementale n° 2018 BP 2019 F 34 05 du 13 décembre 2018 déterminant le budget primitif 2019 notamment pour le secteur « personnes handicapées » ;

**Vu** les propositions budgétaires présentées par l'association AFIPH ;

**Sur proposition** de la Directrice générale des services ;

**ARRETE**

**Article 1 :**

Les dotations globalisées des **foyers de l'agglomération grenobloise** pour personnes adultes handicapées, gérés par l'association **AFIPH**, sont fixées ainsi qu'il suit au titre de l'année **2019**.

Les prix de journée indiqués ci-après sont applicables à compter du **1<sup>er</sup> juin 2019**.

Pour l'exercice **2019**, les dépenses et recettes prévisionnelles sont autorisées comme suit :

**Foyer d'hébergement à Grenoble, Saint-Egrève, Saint-Martin-le-Vinoux, Meylan, Seyssins**

. Dotation globalisée **6 949 726,00 €**

. Prix de journée pour financeurs appliquant l'article R. 314-204 du CASF **125,35 €**

. Prix de journée pour financeurs décomptant les journées d'absence au réel **148,75 €**

. Montant des charges et produits autorisés par groupes fonctionnels

Charges	Groupe I : dépenses afférentes à l'exploitation courante	872 357,00 €
	Groupe II : dépenses afférentes au personnel	4 962 356,00 €
	Groupe III : dépenses afférentes à la structure	1 211 335,00 €
	Total	7 046 048,00 €
Produits	Groupe I : produits de la tarification et assimilés	6 949 726,00 €
	Groupe II : autres produits relatifs à l'exploitation	11 724,85 €
	Groupe III : produits financiers et produits non encaissables	0,00 €
	Total	6 961 450,85 €
Reprise de résultat 2017 (excédent)		84 597,15 €

**Service d'activités de jour à Saint-Egrève, Grenoble**

. Dotation globalisée **1 271 445,00 €**

. Prix de journée **58,93 €**

. Montant des charges et produits autorisés par groupes fonctionnels

Charges	Groupe I : dépenses afférentes à l'exploitation courante	182 674,00 €
	Groupe II : dépenses afférentes au personnel	807 521,00 €
	Groupe III : dépenses afférentes à la structure	321 810,00 €
	Total	1 312 005,00 €
Produits	Groupe I : produits de la tarification et assimilés	1 271 445,00 €
	Groupe II : autres produits relatifs à l'exploitation	28 320,86 €
	Groupe III : produits financiers et produits non encaissables	46 418,00 €
	Total	1 346 183,86 €
Reprise de résultat 2017 (déficit)		- 34 178,86 €

**Service d'activités de jour avec foyer d'hébergement**

. Prix de journée pour financeurs appliquant l'article R. 314-204 du CASF **164,94 €**

. Prix de journée pour financeurs décomptant les journées d'absence au réel **188,04 €**

**Article 2 :**

Les conditions de tarification indiquées ci-dessus continueront à s'appliquer sur l'exercice 2020 jusqu'à la date de prise d'effet de l'arrêté de tarification 2020.

**Article 3 :**

Les recours contentieux contre le présent arrêté doivent parvenir au tribunal inter-régional de la tarification sanitaire et sociale de Lyon (184, rue Duguesclin - 69433 Lyon cedex 03) dans un délai d'un mois à compter de sa notification pour les personnes auxquelles il a été notifié ou de sa publication pour les autres personnes.

**Article 4 :**

La Directrice générale des services du Département est chargée de l'exécution du présent arrêté, qui sera publié au recueil des actes administratifs du Département et notifié à Monsieur le Président de l'association AFIPH.

Dépôt en Préfecture le : 23 mai 2019





Arrêté n° 2019-3265 du 21 mai 2019

**Arrêté relatif à la tarification 2019 du foyer Le Tréry à Vinay- association familiale de l'Isère pour personnes handicapées (AFIPH)**

**Le Président du Conseil départemental**

**Vu** le code de l'action sociale et des familles ;

**Vu** la loi n° 2004-626 du 30 juin 2004, relative à la solidarité pour l'autonomie des personnes âgées et des personnes handicapées ;

**Vu** la loi n° 2004-809 du 13 août 2004 relative aux libertés et responsabilités locales ;

**Vu** la délibération de l'assemblée départementale n° 2018 DOB A 05 03 du 16 novembre 2018 fixant les orientations de la tarification 2019 des établissements et services sociaux et médico-sociaux pour personnes âgées et personnes handicapées ;

**Vu** la délibération de l'assemblée départementale n° 2018 BP 2019 F 34 05 du 13 décembre 2018 déterminant le budget primitif 2019 notamment pour le secteur « personnes handicapées » ;

**Vu** les propositions budgétaires présentées par l'association AFIPH ;

**Sur proposition** de la Directrice générale des services ;

**ARRETE**

**Article 1 :**

Les prix de journée applicables au **foyer Le Tréry** à Vinay pour personnes adultes handicapées, géré par l'association AFIPH, sont fixés ainsi qu'il suit à compter du **1<sup>er</sup> juin 2019**.

**- Foyer de vie (internat)**

. Prix de journée pour Isère et financeurs appliquant l'article R. 314-204 du CASF	<b>192,58 €</b>
. Prix de journée pour financeurs décomptant les journées d'absence au réel	<b>226,91 €</b>

**- Service d'activités de jour (foyer de vie semi-internat)**

**88,45 €**

Pour l'exercice **2019**, les dépenses et recettes prévisionnelles sont autorisées comme suit, par groupes fonctionnels :

Charges	Groupe I : dépenses afférentes à l'exploitation courante	351 363,00 €
	Groupe II : dépenses afférentes au personnel	2 295 018,00 €
	Groupe III : dépenses afférentes à la structure	321 497,00 €
	Total	2 967 878,00 €
Produits	Groupe I : produits de la tarification et assimilés	2 919 275,00 €
	Groupe II : autres produits relatifs à l'exploitation	11 944,12 €
	Groupe III : produits financiers et produits non encaissables	0,00 €
	Total	2 931 219,12 €
Reprise de résultat 2017 (excédent)		16 658,88 €
Reprise sur réserves (compte 11511)		20 000,00 €

**Article 2 :**

Les prix de journée indiqués ci-dessus continueront à s'appliquer sur l'exercice 2020 jusqu'à la date de prise d'effet de l'arrêté de tarification 2020.

**Article 3 :**

Les recours contentieux contre le présent arrêté doivent parvenir au tribunal inter-régional de la tarification sanitaire et sociale de Lyon (184, rue Duguesclin - 69433 Lyon cedex 03) dans un délai d'un mois à compter de sa notification pour les personnes auxquelles il a été notifié ou de sa publication pour les autres personnes.

**Article 4 :**

La Directrice générale des services du Département est chargée de l'exécution du présent arrêté, qui sera publié au recueil des actes administratifs du Département et notifié à Monsieur le Président de l'association AFIPH.

Dépôt en Préfecture le : 23 mai 2019



Arrêté n° 2019-3266 du 21 mai 2019

**Arrêté relatif à la tarification 2019 du foyer Bernard Quéting à La Tour-du-Pin - association familiale de l'Isère pour personnes handicapées (AFIPH)**

**Le Président du Conseil départemental**

**Vu** le code de l'action sociale et des familles ;

**Vu** la loi n° 2004-626 du 30 juin 2004, relative à la solidarité pour l'autonomie des personnes âgées et des personnes handicapées ;

**Vu** la loi n° 2004-809 du 13 août 2004 relative aux libertés et responsabilités locales ;

**Vu** la délibération de l'assemblée départementale n° 2018 DOB A 05 03 du 16 novembre 2018 fixant les orientations de la tarification 2019 des établissements et services sociaux et médico-sociaux pour personnes âgées et personnes handicapées ;

**Vu** la délibération de l'assemblée départementale n° 2018 BP 2019 F 34 05 du 13 décembre 2018 déterminant le budget primitif 2019 notamment pour le secteur « personnes handicapées » ;

**Vu** les propositions budgétaires présentées par l'association AFIPH ;

**Sur proposition** de la Directrice générale des services ;

**ARRETE**

**Article 1 :**

Le prix de journée applicable au **foyer de vie - foyer d'accueil médicalisé (FAM) Bernard Quéting** à La Tour-du-Pin pour personnes adultes handicapées, géré par l'association AFIPH, est fixé ainsi qu'il suit à compter du **1<sup>er</sup> juin 2019**.

- Prix de journée foyer de vie et hébergement FAM pour Isère et financeurs appliquant l'article R. 314-204 du CASF **171,03 €**
- Prix de journée foyer de vie et hébergement FAM pour financeurs décomptant les journées d'absence au réel **199,38 €**

Pour l'exercice **2019**, les dépenses et recettes prévisionnelles sont autorisées comme suit, par groupes fonctionnels :

Charges	Groupe I : dépenses afférentes à l'exploitation courante	635 518,00 €
	Groupe II : dépenses afférentes au personnel	1 925 841,00 €
	Groupe III : dépenses afférentes à la structure	564 655,00 €
	Total	3 126 014,00 €
Produits	Groupe I : produits de la tarification et assimilés	3 085 648,00 €
	Groupe II : autres produits relatifs à l'exploitation	5 879,29 €
	Groupe III : produits financiers et produits non encaissables	0,00 €
	Total	3 091 527,29 €
Reprise de résultat 2017 (déficit)		- 513,29 €
Reprise sur réserves (compte 11511)		35 000,00 €

**Article 2 :**

Les prix de journée indiqués ci-dessus continueront à s'appliquer sur l'exercice 2020 jusqu'à la date de prise d'effet de l'arrêté de tarification 2020.

**Article 3 :**

Les recours contentieux contre le présent arrêté doivent parvenir au tribunal inter-régional de la tarification sanitaire et sociale de Lyon (184, rue Duguesclin - 69433 Lyon cedex 03) dans un délai d'un mois à compter de sa notification pour les personnes auxquelles il a été notifié ou de sa publication pour les autres personnes.

**Article 4 :**

La Directrice générale des services du Département est chargée de l'exécution du présent arrêté, qui sera publié au recueil des actes administratifs du Département et notifié à Monsieur le Président de l'association AFIPH.

Dépôt en Préfecture le : 23 mai 2019



Arrêté n° 2019-3267 du 21 mai 2019

**Arrêté relatif à la tarification 2019 du foyer La Monta à Saint-Egrève - association familiale de l'Isère pour personnes handicapées (AFIPH)**

**Le Président du Conseil départemental**

**Vu** le code de l'action sociale et des familles ;

**Vu** la loi n° 2004-626 du 30 juin 2004, relative à la solidarité pour l'autonomie des personnes âgées et des personnes handicapées ;

**Vu** la loi n° 2004-809 du 13 août 2004 relative aux libertés et responsabilités locales ;

**Vu** la délibération de l'assemblée départementale n° 2018 DOB A 05 03 du 16 novembre 2018 fixant les orientations de la tarification 2019 des établissements et services sociaux et médico-sociaux pour personnes âgées et personnes handicapées ;

**Vu** la délibération de l'assemblée départementale n° 2018 BP 2019 F 34 05 du 13 décembre 2018 déterminant le budget primitif 2019 notamment pour le secteur « personnes handicapées » ;

**Vu** les propositions budgétaires présentées par l'association AFIPH ;

**Sur proposition** de la Directrice générale des services ;

**ARRETE**

**Article 1 :**

Le prix de journée applicable au **foyer de vie - foyer d'accueil médicalisé (FAM) La Monta** à Saint-Egrève pour personnes adultes handicapées, géré par l'association AFIPH, est fixé ainsi qu'il suit à compter du **1<sup>er</sup> juin 2019**.

- Prix de journée foyer de vie et hébergement FAM pour Isère et financeurs appliquant l'article R. 314-204 du CASF **167,53 €**
- Prix de journée foyer de vie et hébergement FAM pour financeurs décomptant les journées d'absence au réel **196,39 €**

Pour l'exercice **2019**, les dépenses et recettes prévisionnelles sont autorisées comme suit, par groupes fonctionnels :

Charges	Groupe I : dépenses afférentes à l'exploitation courante	660 485,00 €
	Groupe II : dépenses afférentes au personnel	2 525 545,00 €
	Groupe III : dépenses afférentes à la structure	798 702,00 €
	Total	3 984 732,00 €
Produits	Groupe I : produits de la tarification et assimilés	3 899 571,00 €
	Groupe II : autres produits relatifs à l'exploitation	4 086,90 €
	Groupe III : produits financiers et produits non encaissables	32 700,00 €
	Total	3 936 357,90 €
Reprise de résultat 2017 (excédent)		3 374,10 €
Reprise sur réserves (compte 11511)		45 000,00 €

**Article 2 :**

Les prix de journée indiqués ci-dessus continueront à s'appliquer sur l'exercice 2020 jusqu'à la date de prise d'effet de l'arrêté de tarification 2020.

**Article 3 :**

Les recours contentieux contre le présent arrêté doivent parvenir au tribunal inter-régional de la tarification sanitaire et sociale de Lyon (184, rue Duguesclin - 69433 Lyon cedex 03) dans un délai d'un mois à compter de sa notification pour les personnes auxquelles il a été notifié ou de sa publication pour les autres personnes.

**Article 4 :**

La Directrice générale des services du Département est chargée de l'exécution du présent arrêté, qui sera publié au recueil des actes administratifs du Département et notifié à Monsieur le Président de l'association AFIPH.

Dépôt en Préfecture le : 23 mai 2019



Arrêté n° 2019-3268 du 21 mai 2019

**Arrêté relatif à la tarification 2019 du foyer Grand Ouest à Beaurepaire - association familiale de l'Isère pour personnes handicapées (AFIPH)**

**Le Président du Conseil départemental**

**Vu** le code de l'action sociale et des familles ;

**Vu** la loi n° 2004-626 du 30 juin 2004, relative à la solidarité pour l'autonomie des personnes âgées et des personnes handicapées ;

**Vu** la loi n° 2004-809 du 13 août 2004 relative aux libertés et responsabilités locales ;

**Vu** la délibération de l'assemblée départementale n° 2018 DOB A 05 03 du 16 novembre 2018 fixant les orientations de la tarification 2019 des établissements et services sociaux et médico-sociaux pour personnes âgées et personnes handicapées ;

**Vu** la délibération de l'assemblée départementale n° 2018 BP 2019 F 34 05 du 13 décembre 2018 déterminant le budget primitif 2019 notamment pour le secteur « personnes handicapées » ;

**Vu** les propositions budgétaires présentées par l'association AFIPH ;

**Sur proposition** de la Directrice générale des services ;

**ARRETE**

**Article 1 :**

Le prix de journée applicable au **foyer de vie - foyer d'accueil médicalisé (FAM) Grand Ouest** à Beaurepaire pour personnes adultes handicapées, géré par l'association AFIPH, est fixé ainsi qu'il suit à compter du **1<sup>er</sup> juin 2019**.

- Prix de journée foyer de vie et hébergement FAM pour Isère et financeurs appliquant l'article R. 314-204 du CASF **175,28 €**
- Prix de journée foyer de vie et hébergement FAM pour financeurs décomptant les journées d'absence au réel **206,84 €**

Pour l'exercice **2019**, les dépenses et recettes prévisionnelles sont autorisées comme suit, par groupes fonctionnels :

Charges	Groupe I : dépenses afférentes à l'exploitation courante	497 575,00 €
	Groupe II : dépenses afférentes au personnel	1 440 565,00 €
	Groupe III : dépenses afférentes à la structure	487 457,00 €
	Total	2 425 597,00 €
Produits	Groupe I : produits de la tarification et assimilés	2 415 933,00 €
	Groupe II : autres produits relatifs à l'exploitation	2 058,16 €
	Groupe III : produits financiers et produits non encaissables	0,00 €
	Total	2 417 991,16 €
Reprise de résultat 2017 (excédent)		7 605,84 €

**Article 2 :**

Les prix de journée indiqués ci-dessus continueront à s'appliquer sur l'exercice 2020 jusqu'à la date de prise d'effet de l'arrêté de tarification 2020.

**Article 3 :**

Les recours contentieux contre le présent arrêté doivent parvenir au tribunal inter-régional de la tarification sanitaire et sociale de Lyon (184, rue Duguesclin - 69433 Lyon cedex 03) dans un délai d'un mois à compter de sa notification pour les personnes auxquelles il a été notifié ou de sa publication pour les autres personnes.

**Article 4 :**

La Directrice générale des services du Département est chargée de l'exécution du présent arrêté, qui sera publié au recueil des actes administratifs du Département et notifié à Monsieur le Président de l'association AFIPH.

Dépôt en Préfecture le : 23 mai 2019





Arrêté n° 2019-3269 du 21 mai 2019

**Arrêté relatif à la tarification 2019 du service d'accompagnement à la vie sociale (SAVS) -  
association familiale de l'Isère pour personnes handicapées (AFIPH)**

**Le Président du Conseil départemental**

**Vu** le code de l'action sociale et des familles ;

**Vu** la loi n° 2004-626 du 30 juin 2004, relative à la solidarité pour l'autonomie des personnes âgées et des personnes handicapées ;

**Vu** la loi n° 2004-809 du 13 août 2004 relative aux libertés et responsabilités locales ;

**Vu** la délibération de l'assemblée départementale n° 2018 DOB A 05 03 du 16 novembre 2018 fixant les orientations de la tarification 2019 des établissements et services sociaux et médico-sociaux pour personnes âgées et personnes handicapées ;

**Vu** la délibération de l'assemblée départementale n° 2018 BP 2019 F 34 05 du 13 décembre 2018 déterminant le budget primitif 2019 notamment pour le secteur « personnes handicapées » ;

**Vu** les propositions budgétaires présentées par l'association AFIPH ;

**Sur proposition** de la Directrice générale des services ;

**ARRETE**

**Article 1 :**

**La dotation globalisée du service d'accompagnement à la vie sociale (SAVS)**, géré par l'association AFIPH, est fixée à **3 133 908 €** au titre de l'année **2019**. Ce service intègre les prestations d'accompagnement social du service d'accompagnement médico-social (SAMSAH).

Pour l'exercice **2019**, les dépenses et recettes prévisionnelles sont autorisées comme suit, par groupes fonctionnels :

Charges	Groupe I : dépenses afférentes à l'exploitation courante	158 070,00 €
	Groupe II : dépenses afférentes au personnel	2 551 371,00 €
	Groupe III : dépenses afférentes à la structure	474 559,00 €
	Total	3 184 000,00 €
Produits	Groupe I : produits de la tarification et assimilés	3 133 908,00 €
	Groupe II : autres produits relatifs à l'exploitation	6,78 €
	Groupe III : produits financiers et produits non encaissables	0,00 €
	Total	3 133 914,78 €
Reprise de résultat 2017 (excédent)		85,22 €
Reprise sur réserves (CITS)		50 000,00 €

**Article 2 :**

Les conditions de tarification indiquées ci-dessus continueront à s'appliquer sur l'exercice 2020 jusqu'à la date de prise d'effet de l'arrêté de tarification 2020.

**Article 3 :**

Les recours contentieux contre le présent arrêté doivent parvenir au tribunal inter-régional de la tarification sanitaire et sociale de Lyon (184, rue Duguesclin - 69433 Lyon cedex 03) dans un délai d'un mois à compter de sa notification pour les personnes auxquelles il a été notifié ou de sa publication pour les autres personnes.

**Article 4 :**

La Directrice générale des services du Département est chargée de l'exécution du présent arrêté, qui sera publié au recueil des actes administratifs du Département et notifié à Monsieur le Président de l'association AFIPH.

Dépôt en Préfecture le : 23 mai 2019



Arrêté n° 2019-3298 du 20 mai 2019

**Arrêté relatif à la tarification 2019 du Centre Jean Jannin Les-Abrets-en-Dauphiné****Le Président du Conseil départemental**

**Vu** le code de l'action sociale et des familles ;

**Vu** la loi n° 2004-626 du 30 juin 2004, relative à la solidarité pour l'autonomie des personnes âgées et des personnes handicapées ;

**Vu** la loi n° 2004-809 du 13 août 2004 relative aux libertés et responsabilités locales ;

**Vu** la délibération de l'assemblée départementale n° 2018 DOB A 05 03 du 16 novembre 2018 fixant les orientations de la tarification 2019 des établissements et services sociaux et médico-sociaux pour personnes âgées et personnes handicapées ;

**Vu** la délibération de l'assemblée départementale n° 2018 BP 2019 F 34 05 du 13 décembre 2018 déterminant le budget primitif 2019 notamment pour le secteur « personnes handicapées » ;

**Vu** les propositions budgétaires présentées pour le Centre Jean Jannin ;

**Sur proposition** de la Directrice générale des services ;

**ARRETE****Article 1 :**

Les prix de journée indiqués ci-après sont applicables au titre de l'hébergement au foyer d'accueil médicalisé Centre Jean Jannin à compter du 1<sup>er</sup> juin 2019 :

**Prix de journée hébergement :** **126,46 €**  
**Accueil à la journée :** **94,85 €**

Pour l'exercice budgétaire 2019, les dépenses et recettes prévisionnelles sont autorisées comme suit :

Charges	Groupe I : dépenses afférentes à l'exploitation courante	656 018,68 €
	Groupe II : dépenses afférentes au personnel	2 200 656,74 €
	Groupe III : dépenses afférentes à la structure	502 622,28 €
	Total	3 359 297,70 €
Produits	Groupe I : produits de la tarification assimilés	2 866 318,53 €
	Groupe II : autres produits relatifs à l'exploitation	492 979,17 €
	Groupe III : produits financiers et produits non encaissables	0,00 €
	Total	3 359 297,70 €

**Article 2 :**

Les conditions de tarification indiquées ci-dessous continueront à s'appliquer sur l'exercice 2020 jusqu'à la date de prise d'effet de l'arrêté de tarification 2020.

**Article 3 :**

Les recours contentieux contre le présent arrêté doivent parvenir au tribunal inter-régional de la tarification sanitaire et sociale de Lyon (184, rue Duguesclin - 69433 Lyon cedex 03) dans un délai d'un mois à compter de sa notification pour les personnes auxquelles il a été notifié ou de sa publication pour les autres personnes.

**Article 4 :**

La Directrice générale des services du Département est chargée de l'exécution du présent arrêté, qui sera publié au recueil des actes administratifs du Département et notifié à l'établissement

Dépôt en Préfecture le : 23 mai 2019



Arrêté n° 2019-3326 du 20 mai 2019

**Arrêté relatif à la tarification 2019 du foyer d'accueil médicalisé « Les 4 Jardins »  
Fondation Partage et Vie à Saint-Etienne-de-Saint-Geoirs**

**Le Président du Conseil départemental**

**Vu** le code de l'action sociale et des familles ;

**Vu** la loi n° 2004-626 du 30 juin 2004, relative à la solidarité pour l'autonomie des personnes âgées et des personnes handicapées ;

**Vu** la loi n° 2004-809 du 13 août 2004 relative aux libertés et responsabilités locales ;

**Vu** la délibération de l'assemblée départementale n° 2018 DOB A 05 03 du 16 novembre 2018 fixant les orientations de la tarification 2019 des établissements et services sociaux et médico-sociaux pour personnes âgées et personnes handicapées ;

**Vu** la délibération de l'assemblée départementale n° 2018 BP 2019 F 34 05 du 13 décembre 2018 déterminant le budget primitif 2019 notamment pour le secteur « personnes handicapées » ;

**Vu** les propositions budgétaires présentées par la Fondation partage et Vie ;

**Sur proposition** de la Directrice générale des services ;

**ARRETE**

**Article 1 :**

Le prix de journée d'hébergement du foyer d'accueil médicalisé « Les 4 Jardins » géré par la Fondation Partage et Vie à Saint-Etienne-de-Saint-Geoirs est fixé à **205,22 €** à compter du **1<sup>er</sup> juin 2019**.

Pour l'exercice budgétaire 2019, les dépenses et recettes prévisionnelles sont autorisées comme suit :

Charges	Groupe I : dépenses afférentes à l'exploitation courante	367 129,42 €
	Groupe II : dépenses afférentes au personnel	1 434 827,02 €
	Groupe III : dépenses afférentes à la structure	593 958,71 €
	Total	2 395 915,15 €
Produits	Groupe I : produits de la tarification assimilés	2 334 583,04 €
	Groupe II : autres produits relatifs à l'exploitation	0,00 €
	Groupe III : produits financiers et produits non encaissables	20 095,85 €
	Total	2 354 678,89 €
	Reprise de résultat 2017 (excédent)	41 236,26 €

**Article 2 :**

Les conditions de tarification indiquées ci-dessous continueront à s'appliquer sur l'exercice 2020 jusqu'à la date de prise d'effet de l'arrêté de tarification 2020.

**Article 3 :**

Les recours contentieux contre le présent arrêté doivent parvenir au tribunal inter-régional de la tarification sanitaire et sociale de Lyon (184, rue Duguesclin - 69433 Lyon cedex 03) dans un délai d'un mois à compter de sa notification pour les personnes auxquelles il a été notifié ou de sa publication pour les autres personnes.

**Article 4:**

La Directrice générale des services du Département est chargée de l'exécution du présent arrêté, qui sera publié au recueil des actes administratifs du Département et notifié à l'établissement

Dépôt en Préfecture le : 23 mai 2019



Arrêté n° 2019-3328 du 21 mai 2019

**Arrêté relatif à la tarification 2019 des foyers d'hébergement et du service d'activités de jour à la Tronche et à Meylan, du foyer de vie à Grenoble et Meylan gérés par l'association « Arche de Jean Vanier à Grenoble »**

**Le Président du Conseil départemental**

**Vu** le code de l'action sociale et des familles ;

**Vu** la loi n° 2004-626 du 30 juin 2004, relative à la solidarité pour l'autonomie des personnes âgées et des personnes handicapées ;

**Vu** la loi n° 2004-809 du 13 août 2004 relative aux libertés et responsabilités locales ;

**Vu** la délibération de l'assemblée départementale n° 2018 DOB A 05 03 du 16 novembre 2018 fixant les orientations de la tarification 2019 des établissements et services sociaux et médico-sociaux pour personnes âgées et personnes handicapées ;

**Vu** la délibération de l'assemblée départementale n° 2018 BP 2019 F 34 05 du 13 décembre 2018 déterminant le budget primitif 2019 notamment pour le secteur « personnes handicapées » ;

**Vu** les propositions budgétaires présentées par l'association « Arche de Jean Vanier à Grenoble » ;

**Sur proposition** de la Directrice générale des services ;

**ARRETE**

**Article 1 :**

Les dotations globalisées sont fixées ainsi qu'il suit au titre de l'année **2019**.

Les prix de journée sont applicables à compter du **1<sup>er</sup> juin 2019**.

Pour l'exercice budgétaire 2019, les dépenses et recettes prévisionnelles sont autorisées comme suit :

**Foyers d'hébergement**

**Dotation globalisée : 943 037,97 €**

**Prix de journée : 114,28 €**

Charges	Groupe I : dépenses afférentes à l'exploitation courante	148 972,00 €
	Groupe II : dépenses afférentes au personnel	507 548,59 €
	Groupe III : dépenses afférentes à la structure	298 974,38 €
	Total	955 494,97 €
Produits	Groupe I : produits de la tarification assimilés	943 037,97 €
	Groupe II : autres produits relatifs à l'exploitation	23 457,00 €
	Groupe III : produits financiers et produits non encaissables	0,00 €
	Total	966 494,97 €
Reprise de résultat		-11 000,00 €

**Service d'activités de jour****Dotation globalisée :****368 348,03 €****Prix de journée :****61,48 €**

Charges	Groupe I : dépenses afférentes à l'exploitation courante	65 433,00 €
	Groupe II : dépenses afférentes au personnel	247 287,85 €
	Groupe III : dépenses afférentes à la structure	60 071,18 €
	Total	372 792,03 €
Produits	Groupe I : produits de la tarification assimilés	368 348,03 €
	Groupe II : autres produits relatifs à l'exploitation	4 444,00 €
	Groupe III : produits financiers et produits non encaissables	0,00 €
	Total	372 792,03 €

**Foyer de vie****Dotation globalisée :****511 976,00 €****Prix de journée :****153,69 €**

Charges	Groupe I : dépenses afférentes à l'exploitation courante	83 496,00 €
	Groupe II : dépenses afférentes au personnel	302 688,00 €
	Groupe III : dépenses afférentes à la structure	147 341,00 €
	Total	533 525,00 €
Produits	Groupe I : produits de la tarification assimilés	511 976,00 €
	Groupe II : autres produits relatifs à l'exploitation	13 977,00 €
	Groupe III : produits financiers et produits non encaissables	7 572,00 €
	Total	533 525,00 €

**Article 2 :**

Les conditions de tarification indiquées ci-dessous continueront à s'appliquer sur l'exercice 2020 jusqu'à la date de prise d'effet de l'arrêté de tarification 2020.

**Article 3 :**

Les recours contentieux contre le présent arrêté doivent parvenir au tribunal inter-régional de la tarification sanitaire et sociale de Lyon (184, rue Duguesclin - 69433 Lyon cedex 03) dans un délai d'un mois à compter de sa notification pour les personnes auxquelles il a été notifié ou de sa publication pour les autres personnes.

**Article 4 :**

La Directrice générale des services du Département est chargée de l'exécution du présent arrêté, qui sera publié au recueil des actes administratifs du Département et notifié à Monsieur le Président de l'association.

Dépôt en Préfecture le : 23 mai 2019





Arrêté n° 2019-3338 du 21 mai 2019

**Arrêté relatif à la tarification 2019 du foyer d'accueil médicalisé « Pré-Pommier », du foyer d'accueil médicalisé « Pierre Louve » et du foyer de vie « Mozas »  
Centre éducatif Camille Veyron**

**Le Président du Conseil départemental**

**Vu** le code de l'action sociale et des familles ;

**Vu** la loi n° 2004-626 du 30 juin 2004, relative à la solidarité pour l'autonomie des personnes âgées et des personnes handicapées ;

**Vu** la loi n° 2004-809 du 13 août 2004 relative aux libertés et responsabilités locales ;

**Vu** la délibération de l'assemblée départementale n° 2018 DOB A 05 03 du 16 novembre 2018 fixant les orientations de la tarification 2019 des établissements et services sociaux et médico-sociaux pour personnes âgées et personnes handicapées ;

**Vu** la délibération de l'assemblée départementale n° 2018 BP 2019 F 34 05 du 13 décembre 2018 déterminant le budget primitif 2019 notamment pour le secteur « personnes handicapées » ;

**Vu** les propositions budgétaires présentées par le Centre éducatif Camille Veyron ;

**Sur proposition** de la Directrice générale des services ;

**ARRETE**

**Article 1 :**

Les dotations globalisées des structures sociales et médico-sociales pour personnes adultes handicapées gérées par le Centre éducatif Camille Veyron sont fixées ainsi qu'il suit au titre de l'année 2019.

Les prix de journée indiqués ci-après sont applicables à compter du **1<sup>er</sup> juin 2019**.

Pour l'exercice budgétaire 2019, les dépenses et recettes prévisionnelles sont autorisées comme suit :

**Foyer de vie Mozas à Bourgoin-Jallieu-Centre éducatif Camille Veyron**

**Dotation globalisée : 529 601,48 €**  
**Prix de journée : 164,02 €**

Charges	Groupe I : dépenses afférentes à l'exploitation courante	119 470,68 €
	Groupe II : dépenses afférentes au personnel	370 283,36 €
	Groupe III : dépenses afférentes à la structure	50 415,79 €
	Total	540 169,83 €
Produits	Groupe I : produits de la tarification assimilés	529 601,48 €
	Groupe II : autres produits relatifs à l'exploitation	0,00 €
	Groupe III : produits financiers et produits non encaissables	0,00 €
	Total	529 601,48 €
Reprise de résultat		10 568,35 €

**Foyer d'accueil médicalisé Pierre Louve à L'Isle d'Abeau-partie hébergement-  
Centre éducatif Camille Veyron**

**Dotation globalisée : 956 078,12 €**  
**Prix de journée : 133,22 €**

Charges	Groupe I : dépenses afférentes à l'exploitation courante	248 503,07 €
	Groupe II : dépenses afférentes au personnel	588 431,57 €
	Groupe III : dépenses afférentes à la structure	134 386,48 €
	Total	971 321,12 €
Produits	Groupe I : produits de la tarification assimilés	956 078,12 €
	Groupe II : autres produits relatifs à l'exploitation	15 243,00 €
	Groupe III : produits financiers et produits non encaissables	0,00 €
	Total	971 321,12 €

**Foyer d'accueil médicalisé Pré-Pommier à Bourgoin-Jallieu-partie hébergement-  
Centre éducatif Camille Veyron**

**Dotation globalisée : 868 656,82 €**  
**Prix de journée : 160,77 €**

Charges	Groupe I : dépenses afférentes à l'exploitation courante	181 370,58 €
	Groupe II : dépenses afférentes au personnel	497 168,01 €
	Groupe III : dépenses afférentes à la structure	199 954,23 €
	Total	878 492,82 €
Produits	Groupe I : produits de la tarification assimilés	868 656,82 €
	Groupe II : autres produits relatifs à l'exploitation	9 836,00 €
	Groupe III : produits financiers et produits non encaissables	0,00 €
	Total	878 492,82 €

**Article 2 :**

Les conditions de tarification indiquées ci-dessous continueront à s'appliquer sur l'exercice 2020 jusqu'à la date de prise d'effet de l'arrêté de tarification 2020.

**Article 3 :**

Les recours contentieux contre le présent arrêté doivent parvenir au tribunal inter-régional de la tarification sanitaire et sociale de Lyon (184, rue Duguesclin - 69433 Lyon cedex 03) dans un délai d'un mois à compter de sa notification pour les personnes auxquelles il a été notifié ou de sa publication pour les autres personnes.

**Article 4 :**

La Directrice générale des services du Département est chargée de l'exécution du présent arrêté, qui sera publié au recueil des actes administratifs du Département et notifié à l'établissement.

Dépôt en Préfecture le : 23 mai 2019



Arrêté n° 2019-3345 du 21 mai 2019

**Arrêté relatif à la tarification 2019 du SAMSAH ALHPI REHAB géré par l'association ALHPI à Sassenage**

**Le Président du Conseil départemental**

**Vu** le code de l'action sociale et des familles ;

**Vu** la loi n° 2004-626 du 30 juin 2004, relative à la solidarité pour l'autonomie des personnes âgées et des personnes handicapées ;

**Vu** la loi n° 2004-809 du 13 août 2004 relative aux libertés et responsabilités locales ;

**Vu** la délibération de l'assemblée départementale n° 2018 DOB A 05 03 du 16 novembre 2018 fixant les orientations de la tarification 2019 des établissements et services sociaux et médico-sociaux pour personnes âgées et personnes handicapées ;

**Vu** la délibération de l'assemblée départementale n° 2018 BP 2019 F 34 05 du 13 décembre 2018 déterminant le budget primitif 2019 notamment pour le secteur « personnes handicapées » ;

**Vu** les propositions budgétaires présentées pour l'établissement concerné ;

**Sur proposition** de la Directrice générale des services ;

**ARRETE**

**Article 1 :**

**La dotation globalisée du service d'accompagnement médico-sociale (SAMSAH), géré par l'association ALHPI, est fixée à 204 166,68 € au titre de l'année 2019.**

Pour l'exercice **2019**, les dépenses et recettes prévisionnelles sont autorisées comme suit, par groupes fonctionnels :

Charges	Groupe I : dépenses afférentes à l'exploitation courante	7 408,34 €
	Groupe II : dépenses afférentes au personnel	171 672,67 €
	Groupe III : dépenses afférentes à la structure	25 085,67 €
	Total	204 166,68 €
Produits	Groupe I : produits de la tarification assimilés	204 166,68
	Groupe II : autres produits relatifs à l'exploitation	0,00 €
	Groupe III : produits financiers et produits non encaissables	0,00 €
	Total	204 166,68 €
Reprise de résultat		0,00 €

**Article 2 :**

Les conditions de tarification indiquées ci-dessus continueront à s'appliquer sur l'exercice 2020 jusqu'à la date de prise d'effet de l'arrêté de tarification 2020.

**Article 3 :**

Les recours contentieux contre le présent arrêté doivent parvenir au tribunal inter-régional de la tarification sanitaire et sociale de Lyon (184, rue Duguesclin - 69433 Lyon cedex 03) dans un délai d'un mois à compter de sa notification pour les personnes auxquelles il a été notifié ou de sa publication pour les autres personnes.

**Article 4 :**

La Directrice générale des services du Département est chargée de l'exécution du présent arrêté, qui sera publié au recueil des actes administratifs du Département et notifié à Monsieur le Président de l'association ALHPI.

Dépôt en Préfecture le : 28 mai 2019



Arrêté n° 2019-3347 du 21 mai 2019

**Arrêté relatif à la tarification 2019 du foyer d'accueil médicalisé « la Maison des Isles » à Saint-Jean-de-Moirans, du service d'activités de jour « La Petite Butte » à Echirolles et du foyer de vie « Le Grand Chêne » à Izeaux – Oxance (Mutuelles de France Réseau Santé)**

**Le Président du Conseil départemental**

**Vu** le code de l'action sociale et des familles ;

**Vu** la loi n° 2004-626 du 30 juin 2004, relative à la solidarité pour l'autonomie des personnes âgées et des personnes handicapées ;

**Vu** la loi n° 2004-809 du 13 août 2004 relative aux libertés et responsabilités locales ;

**Vu** la délibération de l'assemblée départementale n° 2018 DOB A 05 03 du 16 novembre 2018 fixant les orientations de la tarification 2019 des établissements et services sociaux et médico-sociaux pour personnes âgées et personnes handicapées ;

**Vu** la délibération de l'assemblée départementale n° 2018 BP 2019 F 34 05 du 13 décembre 2018 déterminant le budget primitif 2019 notamment pour le secteur « personnes handicapées » ;

**Vu** les propositions budgétaires présentées par Oxance ;

**Sur proposition** de la Directrice générale des services ;

**ARRETE**

**Article 1 :**

Les dotations globalisées, sont fixées ainsi qu'il suit au titre de l'année **2019**.

Les prix de journée indiqués ci-après sont applicables à compter du **1<sup>er</sup> juin 2019**.

Pour l'exercice budgétaire, les dépenses et recettes prévisionnelles sont autorisées comme suit :

**Foyer de vie « Le Grand Chêne » - Izeaux**

**Dotation globalisée : 3 459 632,12 €**  
**Prix de journée : 189,68 €**

Charges	Groupe I : dépenses afférentes à l'exploitation courante	364 136,85 €
	Groupe II : dépenses afférentes au personnel	2 550 810,44 €
	Groupe III : dépenses afférentes à la structure	550 465,93 €
	Total	3 465 413,22 €
Produits	Groupe I : produits de la tarification assimilés	3 459 632,12 €
	Groupe II : autres produits relatifs à l'exploitation	3 120,00 €
	Groupe III : produits financiers et produits non encaissables	0,00 €
	Total	3 462 752,12 €
Reprise de résultat		2 661,10 €

## Foyer d'accueil médicalisé « la Maison des Isles » - Saint-Jean-de-Moirans

**Dotation globalisée :** 2 737 000,12 €  
**Prix de journée :** 149,57 €

Charges	Groupe I : dépenses afférentes à l'exploitation courante	511 871,20 €
	Groupe II : dépenses afférentes au personnel	1 601 602,73 €
	Groupe III : dépenses afférentes à la structure	628 526,18 €
	Total	2 742 000,12 €
Produits	Groupe I : produits de la tarification assimilés	2 737 000,12 €
	Groupe II : autres produits relatifs à l'exploitation	5 000,00 €
	Groupe III : produits financiers et produits non encaissables	0,00 €
	Total	2 742 000,12 €

## Service d'activités de jour La Petite Butte – Echirolles

**Dotation globalisée :** 379 955,49 €  
**Prix de journée :** 134,73 €

Charges	Groupe I : dépenses afférentes à l'exploitation courante	15 036,85 €
	Groupe II : dépenses afférentes au personnel	282 584,59 €
	Groupe III : dépenses afférentes à la structure	82 334,05 €
	Total	379 955,49 €
Produits	Groupe I : produits de la tarification assimilés	379 955,49 €
	Groupe II : autres produits relatifs à l'exploitation	0,00 €
	Groupe III : produits financiers et produits non encaissables	0,00 €
	Total	379 955,49 €

### **Article 2 :**

Les conditions de tarification indiquées ci-dessus continueront à s'appliquer sur l'exercice 2020 jusqu'à la date de prise d'effet de l'arrêté de tarification 2020.

### **Article 3 :**

Les recours contentieux contre le présent arrêté doivent parvenir au tribunal inter-régional de la tarification sanitaire et sociale de Lyon (184, rue Duguesclin - 69433 Lyon cedex 03) dans un délai d'un mois à compter de sa notification pour les personnes auxquelles il a été notifié ou de sa publication pour les autres personnes.

### **Article 4 :**

La Directrice générale des services du Département est chargée de l'exécution du présent arrêté, qui sera publié au recueil des actes administratifs du Département et notifié à Oxance.

Dépôt en Préfecture le : 28 mai 2019



Arrêté n° 2019-3356 du 22 mai 2019

**Arrêté relatif à la tarification 2019 du foyer d'accueil médicalisé « Le Vallon de Sésame » à Crêts-en-Belledonne et du foyer de vie « La Ferme de Belle Chambre » à Sainte-Marie-du-Mont - Association Sésame Autisme Rhône-Alpes (SARA)**

**Le Président du Conseil départemental**

**Vu** le code de l'action sociale et des familles ;

**Vu** la loi n° 2004-626 du 30 juin 2004, relative à la solidarité pour l'autonomie des personnes âgées et des personnes handicapées ;

**Vu** la loi n° 2004-809 du 13 août 2004 relative aux libertés et responsabilités locales ;

**Vu** la délibération de l'assemblée départementale n° 2018 DOB A 05 03 du 16 novembre 2018 fixant les orientations de la tarification 2019 des établissements et services sociaux et médico-sociaux pour personnes âgées et personnes handicapées ;

**Vu** la délibération de l'assemblée départementale n° 2018 BP 2019 F 34 05 du 13 décembre 2018 déterminant le budget primitif 2019 notamment pour le secteur « personnes handicapées » ;

**Vu** les propositions budgétaires présentées par l'association SARA ;

**Sur proposition** de la Directrice générale des services ;

**ARRETE**

**Article 1 :**

Les dotations globalisées sont fixées ainsi qu'il suit au titre de l'année **2019**.

Les prix de journée indiqués ci-après sont applicables à compter du **1<sup>er</sup> juin 2019**.

Pour l'exercice budgétaire 2019, les dépenses et recettes prévisionnelles sont autorisées comme suit :

**Foyer de vie « La Ferme de Belle Chambre » - Sainte-Marie-du Mont**

**Dotation globalisée : 2 275 465,22 €**

**Prix de journée : 223,83 €**

Charges	Groupe I : dépenses afférentes à l'exploitation courante	206 294,38 €
	Groupe II : dépenses afférentes au personnel	1 723 780,48 €
	Groupe III : dépenses afférentes à la structure	361 885,92 €
	Total	2 291 960,78 €
Produits	Groupe I : produits de la tarification assimilés	2 275 465,22 €
	Groupe II : autres produits relatifs à l'exploitation	16 495,56 €
	Groupe III : produits financiers et produits non encaissables	0,00 €
	Total	2 291 960,78 €

## Foyer d'accueil médicalisé « Le Vallon de Sésame » - Crêts-en-Belledonne

Prix de journée hébergement : 193,33 €

Charges	Groupe I : dépenses afférentes à l'exploitation courante	274 800,55 €
	Groupe II : dépenses afférentes au personnel	1 260 381,10 €
	Groupe III : dépenses afférentes à la structure	543 221,19 €
	Total	2 078 402,84 €
Produits	Groupe I : produits de la tarification assimilés	2 078 402,84 €
	Groupe II : autres produits relatifs à l'exploitation	0,00 €
	Groupe III : produits financiers et produits non encaissables	0,00 €
	Total	2 078 402,84 €

### **Article 2 :**

Les conditions de tarification indiquées ci-dessus continueront à s'appliquer sur l'exercice 2020 jusqu'à la date de prise d'effet de l'arrêté de tarification 2020.

### **Article 3 :**

Les recours contentieux contre le présent arrêté doivent parvenir au tribunal inter-régional de la tarification sanitaire et sociale de Lyon (184, rue Duguesclin - 69433 Lyon cedex 03) dans un délai d'un mois à compter de sa notification pour les personnes auxquelles il a été notifié ou de sa publication pour les autres personnes.

### **Article 4 :**

La Directrice générale des services du Département est chargée de l'exécution du présent arrêté, qui sera publié au recueil des actes administratifs du Département et notifié à l'association SARA.

Dépôt en Préfecture le : 28 mai 2019





Arrêté n° 2019-3366 du 21 mai 2019

**Arrêté relatif aux tarifs hébergement des résidences autonomes  
gérées par le CCAS de Grenoble**

**Le Président du Conseil départemental**

**Vu** le code de l'action sociale et des familles ;

**Vu** la loi n° 83-8 du 7 janvier 1983 modifiée relative à la répartition des compétences entre les communes, les départements, les régions et l'Etat, complétée par la loi n° 83-663 du 22 juillet 1983 relative aux transferts de compétence en matière d'action sociale et de santé ;

**Vu** la loi n° 2004-626 du 30 juin 2004, relative à la solidarité pour l'autonomie des personnes âgées et des personnes handicapées ;

**Vu** la loi n° 2004-809 du 13 août 2004 relative aux libertés et responsabilités locales ;

**Vu** la délibération n° 2018 DOB A 05 03 adoptée par l'assemblée départementale en date du 16 novembre 2018 fixant les modalités de tarification des établissements et services sociaux et médico-sociaux pour les personnes âgées et pour les personnes adultes handicapées ;

**Considérant** les propositions budgétaires de l'établissement présentées au Conseil départemental,

**Sur** proposition de la Directrice générale des services ;

**Arrête**

**Article 1 :**

Pour l'exercice budgétaire 2019, les dépenses et recettes des résidences autonomie gérées par le CCAS de Grenoble sont autorisées comme suit :

<b>Groupes fonctionnels</b>		<b>Montant hébergement</b>
<b>Dépenses</b>	Groupe I Dépenses afférentes à l'exploitation courante	459 499,59 €
	Groupe II Dépenses afférentes au personnel	1 228 307,26 €
	Groupe III Dépenses afférentes à la structure	831 587,00 €
	Reprise du résultat antérieur	42 152,71 €
	<b>TOTAL DEPENSES</b>	<b>2 561 546,56 €</b>
<b>Groupes fonctionnels</b>		<b>Montant hébergement</b>
<b>Recettes</b>	Groupe I Produits de la tarification	2 382 029,56 €
	Groupe II Autres produits relatifs à l'exploitation	170 783,00 €
	Groupe III Produits financiers et produits encaissables	8 734,00 €
	Reprise de résultats antérieurs Excédent	
	<b>TOTAL RECETTES</b>	<b>2 561 546,56 €</b>

**Article 2 :**

Les tarifs hébergement et dépendance applicables aux résidences autonomie gérées par le CCAS de Grenoble sont modifiés ainsi qu'il suit à compter du **1<sup>er</sup> juin 2019** :

**Tarif hébergement**

Tarif moyen hébergement	27,09 €
-------------------------	---------

**Tarifs spécifiques :**

Tarif hébergement Le Lac F1bis	26,06 €
Tarif Hébergement Le Lac F1	25,31 €
Tarif hébergement Le Lac F2	28,66 €
Tarif hébergement Les Alpins	27,97 €
Tarif hébergement Les Alpins F1bis	30,21 €
Tarif hébergement Montesquieu	27,15 €
Tarif hébergement Montesquieu F1	24,71 €
Tarif hébergement Montesquieu grand F1bis	32,30 €
Tarif hébergement Montesquieu petit F2	31,75 €
Tarif hébergement Montesquieu grand F2	33,13 €
Tarif hébergement Montesquieu F2 occupé par 2 personnes	37,58 €
Tarif hébergement Saint-Laurent F1bis	26,87 €
Tarif hébergement Saint-Laurent F1bis grand	27,94 €
Tarif hébergement Saint-Laurent F1bis grand couple	33,31 €
Tarif hébergement Saint-Laurent F2	30,09 €
Tarif hébergement Saint-Laurent F2 couple	35,46 €
Tarif hébergement Saint-Laurent grandF2	32,24 €
Tarif hébergement Saint-Laurent grandF2 couple	37,61 €

**Article 3 :**

Cet arrêté sera notifié aux membres du conseil de la vie sociale de l'établissement et porté à la connaissance des usagers par voie d'affichage.

**Article 4 :**

Une ampliation du présent arrêté sera notifiée à l'établissement concerné.

**Article 5 :**

En application des articles R.351-15 et suivants du code de l'action sociale et des familles, les recours contentieux contre le présent arrêté doivent parvenir au Tribunal interrégional de la tarification sanitaire et sociale (184 rue Duguesclin – 69433 Lyon Cedex 03).

**Article 6 :**

La Directrice générale des services du Département est chargée de l'exécution du présent arrêté, qui sera publié au recueil des actes administratifs du Département.

Dépôt en Préfecture le : 28 mai 2019



Arrêté n° 2019-3371 du 22 mai 2019

**Arrêté relatif aux tarifs hébergement et dépendance  
de l'EHPAD Saint-Germain situé à La Tronche**

**Le Président du Conseil départemental**

**Vu** la loi n° 83-8 du 7 janvier 1983 modifiée relative à la répartition des compétences entre les communes, les départements, les régions et l'Etat, complétée par la loi n° 83-663 du 22 juillet 1983 relative aux transferts de compétence en matière d'action sociale et de santé ;

**Vu** la loi n° 2004-626 du 30 juin 2004, relative à la solidarité pour l'autonomie des personnes âgées et des personnes handicapées ;

**Vu** la loi n° 2004-809 du 13 août 2004 relative aux libertés et responsabilités locales ;

**Vu** la loi relative à l'adaptation de la société au vieillissement du 29 décembre 2015 et ses décrets d'application ;

**Vu** la délibération n° 2018 DOB A 05 03 adoptée par l'assemblée départementale en date du 16 novembre 2018 fixant les modalités de tarification des établissements et services sociaux et médico-sociaux pour les personnes âgées et pour les personnes adultes handicapées ;

**Vu** le décret n° 2016-1814 du 21 décembre 2016 relatif aux principes généraux de la tarification, au forfait global de soins, au forfait global dépendance et aux tarifs journaliers des établissements hébergeant des personnes âgées dépendantes relevant du I et du II de l'article L. 313-12 du code de l'action sociale et des familles ;

**Vu** l'arrêté n° 2019-41 fixant la valeur du point Gir départemental 2018 servant de référence pour le calcul du forfait global dépendance pour l'exercice 2019 ;

**Considérant** les propositions budgétaires de l'établissement présentées au Département ;

**Sur** proposition de la Directrice générale des services ;

**Arrête :**

**Article 1 :**

Pour la section hébergement, les dépenses et recettes du budget de l'EHPAD Saint Germain à La Tronche sont autorisées comme suit, au titre de l'exercice budgétaire 2019 :

<b>Groupes fonctionnels</b>		<b>Montant hébergement</b>
<b>Dépenses</b>	Groupe I Dépenses afférentes à l'exploitation courante	293 272,72 €
	Groupe II Dépenses afférentes au personnel	510 620,65 €
	Groupe III Dépenses afférentes à la structure	391 313,60 €
	Reprise du résultat antérieur – Déficit	0,00 €
	<b>TOTAL DEPENSES</b>	<b>1 195 206,97 €</b>

<b>Groupes fonctionnels</b>		<b>Montant hébergement</b>
<b>Recettes</b>	Groupe I Produits de la tarification	1 188 206,97 €
	Groupe II Autres produits relatifs à l'exploitation	7 000,00 €
	Groupe III Produits financiers et produits non encaissables	0,00 €
	Reprise de résultats antérieurs – Excédent	
	<b>TOTAL RECETTES</b>	<b>1 195 206,97 €</b>

### **Article 2 :**

Pour la section dépendance, le montant du forfait dépendance est fixé comme indiqué ci-dessous, au titre de l'exercice budgétaire 2019 :

<b>Montant du forfait dépendance – places permanentes</b>	<b>346 164,68 €</b>
Reprise du résultat antérieur – Déficit	-10 000,00 €
<b>Produits de la tarification dépendance</b>	<b>356 164,68 €</b>

### **Article 3 :**

Le montant de la somme à verser par le Département, qui représente la part départementale de l'allocation personnalisée à l'autonomie financée pour les ressortissants de l'Isère (décret n° 2016-1814), à verser à l'établissement de juin à décembre s'établit à 123 668,88 € (cf. détail ci-dessous).

Montant de la tarification dépendance	356 164,68 €
Déduction des prix de journée des résidents extérieurs en année pleine, des résidents non demandeurs de l'APA en Isère	62 926,03 €
Déduction des tickets modérateurs des ressortissants isérois en année pleine	17 246,00 €
Déduction des Gir 5 et 6 des ressortissants isérois en année pleine	92 111,56 €
Montant de la somme annuelle à verser en 2019	183 881,09 €
Montant de la somme déjà versée à l'établissement avant la mise en place de la dotation dépendance (Gir 1 à 4 des résidents isérois pour les mois de janvier à mai 2019)	60 212,21 €
Montant de la somme annuelle restant à verser (paiement en trois fois)	123 668,88 €
Montant de la somme à verser en juin 2019	17 666,98 €
Montant de la somme à reverser par le Département par trimestre (pour les 2 derniers trimestres de l'année)	53 000,95 €

### **Article 4 :**

Pour 2020, dans le cas où la tarification dépendance ne peut être arrêtée au 1<sup>er</sup> janvier de l'année, le Département versera à l'établissement en début de chaque trimestre la somme de 45 970,27 € correspondant au quart de la dotation annuelle de 2019. Une régularisation sera opérée sur les versements suivants, une fois la dotation établie pour l'année 2020.

### **Article 5 :**

Les tarifs hébergement et dépendance applicables à l'établissement EHPAD Saint-Germain sont fixés ainsi qu'il suit à compter du 1<sup>er</sup> juin 2019 :

#### **Tarif Hébergement**

Tarif hébergement chambre simple	: 70,19 €
Tarif hébergement chambre double	: 64,74 €
Tarif hébergement des moins de 60 ans	: 91,11 €

**Tarif dépendance hébergement**

Tarif dépendance GIR 1 et 2 : 24,84 €

Tarif dépendance GIR 3 et 4 : 15,76 €

**Tarif prévention à la charge du résident**

Tarif dépendance GIR 5 et 6 : 6,69 €

**Article 6 :**

Tous les résidents âgés de 60 ans et plus doivent s'acquitter du tarif hébergement et du tarif prévention (tarif dépendance pour les GIR 5 et 6).

**Article 7 :**

Cet arrêté sera notifié aux membres du conseil de la vie sociale de l'établissement et porté à la connaissance des usagers par voie d'affichage.

**Article 8 :**

En application des articles R.351-15 et suivants du code de l'action sociale et des familles, les recours contentieux contre le présent arrêté doivent parvenir au Tribunal interrégional de la tarification sanitaire et sociale (184 rue Duguesclin – 69433 Lyon Cedex 03) dans un délai d'un mois à compter de sa notification.

**Article 9 :**

La Directrice générale des services du Département est chargée de l'exécution du présent arrêté, qui sera publié au recueil des actes administratifs du Département.

Dépôt en Préfecture le : 28 mai 2019



Arrêté n° 2019-4132

Direction de l'autonomie  
Service établissements et services pour personnes âgées

**Calendrier 2019 appel à projets avant autorisation de trois résidences autonomie  
pour personnes âgées  
à Villard-de-Lans, Eyzin-Pinet et Satolas-et-Bonce**

**Le Président du Conseil départemental**

VU le code de l'action sociale et des familles, et notamment les articles L312-1 définissant les établissements et services médico-sociaux, L 313-1-1 concernant la procédure d'appel à projets, L 313-3 relatif aux autorités compétentes pour la délivrance des autorisations, R 313-4 relatif au calendrier prévisionnel des appels à projets ;

VU le code général des collectivités territoriales ;

VU la loi n° 2009-879 du 21 juillet 2009 portant réforme de l'hôpital et relative aux patients, à la santé et aux territoires, modifiée par la loi N° 2011-940 du 10 août 2011 ;

VU le décret n° 2010-870 du 26 juillet 2010 relatif à la procédure d'appel à projets et d'autorisation ;

VU la circulaire n° DGCS/5B/2010/434 du 28 décembre 2010 relative à la procédure d'appel à projets et d'autorisation des établissements et services sociaux et médico-sociaux ;

VU le schéma départemental de l'Isère, en faveur des personnes en situation de handicap et des personnes âgées ;

Sur proposition de la Directrice générale des services du Département de l'Isère ;

**ARRETE**

**Article 1 :** dans le cadre de la procédure d'autorisation des établissements et services médico-sociaux recevant ou accompagnant des personnes âgées ou handicapées, le calendrier prévisionnel complémentaire d'appel à projets pour l'année 2019 du Conseil départemental de l'Isère, est fixé conformément à l'annexe au présent arrêté.

**Article 2 :** les informations relatives à l'appel à projets seront publiées au recueil des actes administratifs du Département de l'Isère, ainsi que sur le site internet du Département de l'Isère : <https://www.isere.fr/appels-projets>.

**Article 3** : dans les deux mois suivant sa publication aux recueils des actes administratifs, le présent arrêté peut faire l'objet d'observations, émanant de personnes morales gestionnaires d'établissements et/ou de services médico-sociaux, ainsi que d'unions ou fédérations qui les représentent, auprès du Président du Conseil départemental de l'Isère.

**Article 4** : la Directrice générale des services du Conseil départemental de l'Isère est chargée de l'exécution du présent arrêté qui sera publié aux recueils des actes administratifs de la préfecture du département de l'Isère.

Fait à Grenoble, le 21 juin 2019

Pour le Président et par délégation  
Le Directeur général adjoint  
chargé de la famille



Alexis Baron

Dépôt en Préfecture le :

**Annexe à l'arrêté de  
Monsieur le Président du Conseil départemental de l'Isère n° 2019-4132**

Nature de l'équipement médico-social à créer Territoire et bénéficiaires	Etapas de la procédure d'appel à projets	Calendrier prévisionnel des opérations
<ul style="list-style-type: none"> <li>- Réalisation d'un pôle d'hébergement gérontologique et création d'une résidence autonomie de 50 logements sur la commune de Villard-de-Lans (territoire du Vercors)</li> </ul>	<ul style="list-style-type: none"> <li>- Rédaction du cahier des charges</li> <li>- Publication du cahier des charges, de l'avis d'appel à projets et des critères de sélection des dossiers aux recueils des actes administratifs du Département de l'Isère et sur le site internet du Département <b>La publication vaut lancement de l'appel à projets.</b></li> <li>- Délai accordé aux candidats pour la constitution des dossiers, et l'accompagnement (interprétation du cahier des charges ; forum aux questions sur sites internet)</li> <li>- Date de dépôt des dossiers</li> <li>- Constitution de la commission de sélection (experts)</li> <li>- Instruction des dossiers reçus</li> <li>- Convocation des membres de la commission</li> <li>- Séance de la commission de sélection</li> <li>- Prise de l'arrêté d'autorisation</li> </ul>	<p>Juin 2019</p> <p>Le 8 juillet 2019</p> <p>Du 8 juillet au 31 octobre 2019</p> <p>Entre le 7 octobre et le 31 octobre 2019</p> <p>Novembre/décembre 2019</p> <p>Novembre/décembre 2019</p> <p>A partir de décembre 2019</p> <p>Vers le 15 janvier 2020</p> <p>Mars 2020</p>



Nature de l'équipement médico-social à créer Territoire et bénéficiaires	Etapas de la procédure d'appel à projets	Calendrier prévisionnel des opérations
<ul style="list-style-type: none"> <li>- Réalisation d'une résidence autonomie pour personnes âgées de plus de 60 ans de 30 logements sur la commune de Satolas-et-Boncel (Territoire de Porte des Alpes)</li> <li>- Réalisation d'une résidence autonomie pour personnes âgées de plus de 60 ans de 50 logements sur la commune de Eyzin-Pinet (Territoire de l'Isère rhodanienne)</li> </ul>	<ul style="list-style-type: none"> <li>- Rédaction du cahier des charges</li> <li>- Publication du cahier des charges, de l'avis d'appel à projets et des critères de sélection des dossiers aux recueils des actes administratifs du Département de l'Isère et sur le site internet du Département <b>La publication vaut lancement de l'appel à projets.</b></li> <li>- Délai accordé aux candidats pour la constitution des dossiers, et l'accompagnement (interprétation du cahier des charges ; forum aux questions sur sites internet)</li> <li>- Date de dépôt des dossiers</li> <li>- Constitution de la commission de sélection (experts)</li> <li>- Instruction des dossiers reçus</li> <li>- Convocation des membres de la commission</li> <li>- Séance de la commission de sélection</li> <li>- Prise de l'arrêté d'autorisation</li> </ul>	<p>Juillet 2019</p> <p>Le 29 juillet 2019</p> <p>Du 29 juillet au 31 octobre 2019</p> <p>Entre le 31 octobre et le 21 novembre 2019</p> <p>Décembre 2019/janvier 2020</p> <p>Décembre 2019/janvier 2020</p> <p>A partir du 15 février 2020</p> <p>Vers le 1<sup>er</sup> mars 2020</p> <p>Avril 2020</p>

Hôtel du Département de l'Isère - CS 41096 - 38022 GRENOBLE CEDEX –  
Tél : 04.76.00.38.38  
Directrice de la publication : Séverine Battin  
Rédaction et abonnement : service relations usagers